

Voorgevel (Zuidgevel)

Achtergevel (Noordgevel)

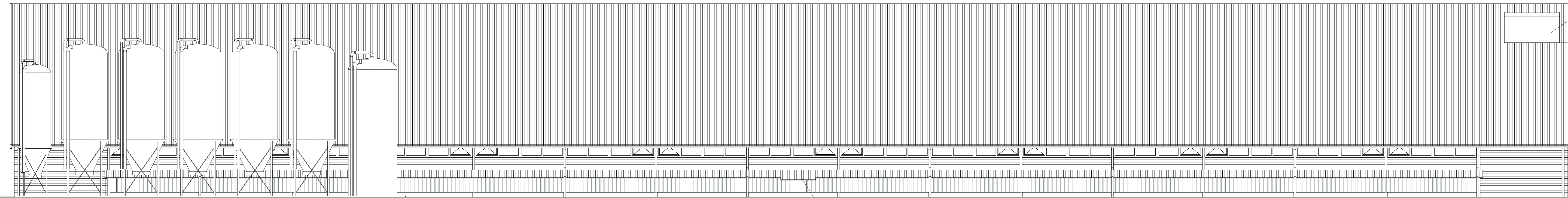

oppervlakte opening, nader te bepalen door luchtwasser leverancier
 ± +8.784

Rechtergevel (Oostgevel)

dak luchtinlaat ter hoogte van rolgordijn motor, 300mm extra door steken. e.e.a. i.o.m. leverancier rolgordijn motor

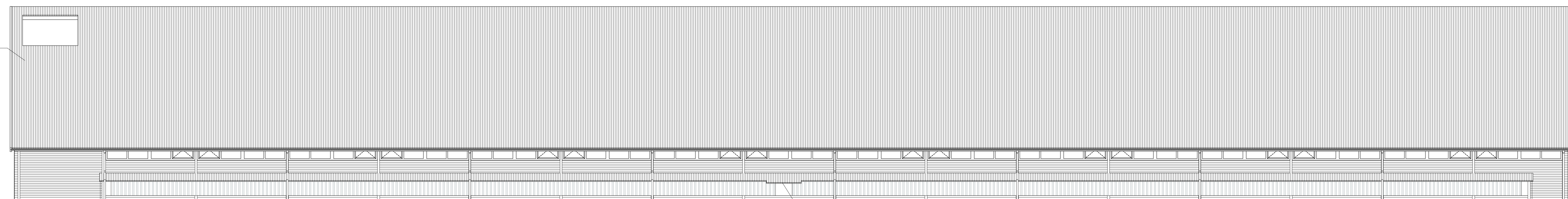

oppervlakte opening, nader te bepalen door luchtwasser leverancier

dak luchtinlaat ter hoogte van rolgordijn motor, 300mm extra door steken. e.e.a. i.o.m. leverancier rolgordijn motor

Linkergevel (Westgevel)

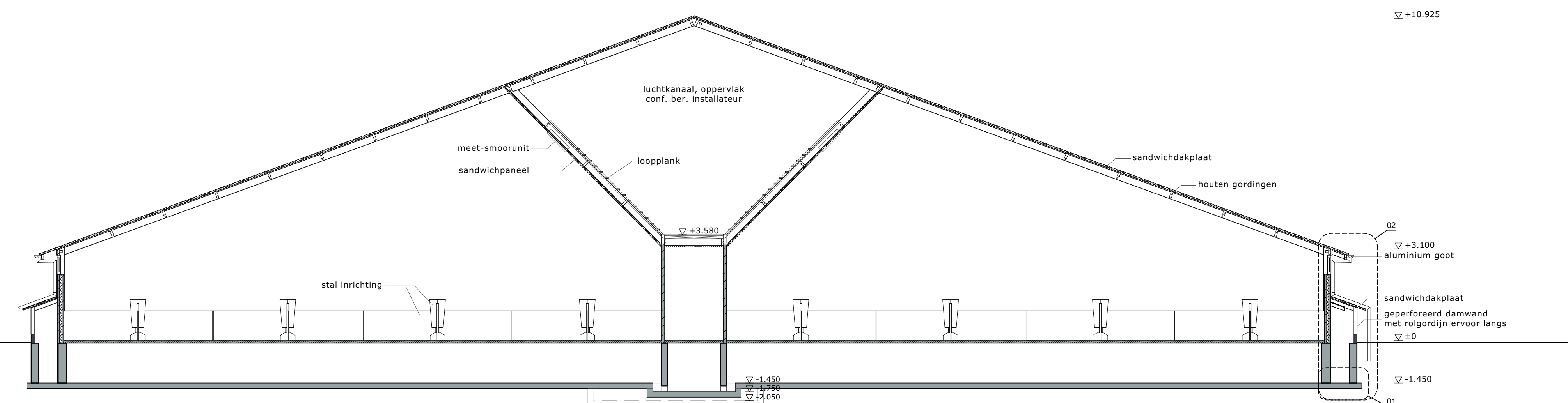

Doorsnede A-A



| Uiterlijk gebouw | | |
|------------------|--|--------------|
| Onderdeel | Materiaal | Kleur |
| Gevels | Prefab beton paneel (metselwerkmotief) | Rood |
| Gevelbekleding | Damwãndprofielplaat | Donker groen |
| Voegwerk | nvt | - |
| Koelrizen | Staal/kunststof | Natuur/wit |
| Ramen | Kunststof | Groen |
| Deuren | Kunststof/sandwich | Groen |
| Dakbedekking | Sandwichdakpaneel (galffprofiel) | Antraciet |
| Goten | Getrokken aluminium | Antraciet |
| Windveren | Gezët staal | Creëmwit |

project: Nieuwbouw vleesvarkensstal
 Locatie: Oostersebos 15, te Schoonebeek

opdrachtgever: Mts. Klassen
 Oostersebos 15
 7761 PS Schoonebeek

onderdeel: Bestekfase:
 Gevels en principe doorsnede

Postbus 1033
 7940 KA Meppel
 T 088 488 29 29
 F 088 488 29 10
 mail@exlan.nl
 www.exlan.nl



getekend: B. van den Bor
 datum: 02-02-2018

wijzigingsdatum: A:
 B:
 C:
 D:
 E:
 F:
 G:

schaal: 1:100

formaat: A0

projectnr.: EX.16.1602

projectleider: T. van de Beek

tekeningnr.: BA-02