



GELUIDVERDEELPLAN INDUSTRIETERREIN BARGERMEER EMMEN

Beleidsregel



noordelijk
akoestisch
adviesburo

GELUIDVERDEELPLAN INDUSTRIETERREIN

BARGERMEER EMMEN

Beleidsregel

Opdrachtgever	Gemeente Emmen Raadhuisplein 1 7811 AP Emmen
Contactpersoon	de heer B. Derksen
Via	RUD Drenthe Westerbrink 1 9405 BJ Assen
Contactpersoon	de heer C.N. de Boer
Uitgevoerd door	Noordelijk Akoestisch Adviesburo BV
Behandeld door	J.P. Dwarshuis
Datum	7 december 2023
Kenmerk	6365-GVP/NAA/jd/ft/8

INHOUDSOPGAVE

1	Inleiding.....	3
2	Beleidsregels	5
2.1	Begrippen	5
2.2	Toepassingsgebied	6
2.3	Toetsing aan de gebruiksregels	6
2.4	Beoordeling bij afwijking van de gebruiksregels	7
2.5	Toetsingsprocedure	8
2.6	Monitoring en evaluatie	9
3	Algemene toelichting op de beleidsregels	10
3.1	Doel van het geluidverdeelplan	10
3.2	Geluidverdeelsystematiek in hoofdlijnen	10
4	Artikelsgewijze toelichting op de beleidsregels.....	13
4.1	Begrippen	13
4.2	Toepassingsgebied	15
4.3	Toetsing aan de gebruiksregels	15
4.4	Beoordeling bij afwijken van de gebruiksregels	17
4.5	Toetsingsprocedure	18
4.6	Monitoring en evaluatie	18
5	Geluidbudgetten	19
5.1	Standaard geluidbudgetten	19
5.2	Vergund grotere geluidbudgetten	20
6	Inputgegevens geluidverdeelmodel.....	21
6.1	Beoordelingspunten	21
6.2	Uitgangspunt totale geluidruimte	21
6.3	Gehanteerde reservebronnen	21
6.4	Geluidverdeelmodel	22

BIJLAGEN

1	Standaard geluidbudgettenkaart
2	Vergund grotere geluidbudgettenkaart
3	Gemeld grotere geluidruimtekaart
4	Bepaling gebruikt geluidbudget
5	Bepaling toetsingsmarge
6	Ligging beoordelingspunten
7	Bronkenmerken standaard geluidbudgetbronnen
8	Berekeningswijze emissiekengetal vergunde geluidruimte
9	Bedrijfsgegevens per geluidkavel
10	Grafische weergaven geluidverdeelmodel
11	Invoergegevens geluidverdeelmodel

1 INLEIDING

Het industrieterrein Bargermeer is een industrieterrein in de zin van de Wet geluidhinder (Wgh). Rond het terrein is op grond van hoofdstuk V van de Wet geluidhinder (Wgh) een zone vastgesteld, waarbuiten de geluidbelasting vanwege het terrein niet meer mag bedragen dan 50 dB(A). Voor woningen binnen de zone zijn daarbij hogere grenswaarden vastgesteld. Via het “Facetbestemmingsplan Geluidzonering Bedrijventerrein Emmen, Bargermeer” (hierna: facetbestemmingsplan geluidzonering Bargermeer) wordt deze zone overigens gewijzigd en worden voor een aantal woningen de grenswaarden op woningen gewijzigd. Voor dat plan is een “Akoestisch onderzoek Wet geluidhinder” uitgevoerd. Hiervan is verslag gedaan in het rapport met kenmerk 6365-BP/NAA/jd/ft/8 d.d. 17 april 2023 (hierna: Wet geluidhinder onderzoek Bargermeer). Daarin is het industrie geluidmodel beschreven en is de benodigde geluidruimte voor het industrieterrein aangegeven.

Deze grenswaarden moeten in acht genomen worden bij het verlenen van omgevingsvergunningen voor milieu-inrichtingen op grond van de Wet algemene bepalingen omgevingsrecht (Wabo) en bij het vaststellen van maatwerkvoorschriften voor inrichtingen die vallen onder de werkingssfeer van het Activiteitenbesluit milieubeheer (Abm). Wgh bewaakt op deze manier de totale vergunde geluidbelasting van het industrieterrein op de omgeving.

De voor dit industrieterrein beschikbare geluidruimte is beperkt. Het is daarom noodzakelijk om zorgvuldig om te gaan met het uitgeven van geluidruimte. De gemeente Emmen wenst daarom een instrument in handen te hebben om de geluidtoedeling op de verschillende kavels te kunnen sturen. Het voorkomt dat één of meer bedrijven de beschikbare geluidruimte (dan wel meer dan een voor hen evenredig deel) opsouperen. Zo'n instrument geeft zekerheid aan de gemeente dat de overige kavels op het terrein voor het beoogde doel beschikbaar blijven en het geeft zekerheid aan gevestigde bedrijven dat er op hun kavel voldoende geluidruimte beschikbaar blijft. Dit instrument is gevonden in een geluidverdeelplan. Door het Noordelijk Akoestisch Adviesburo B.V. is dan ook in opdracht van de gemeente Emmen een Geluidverdeelplan opgesteld voor het terrein (hierna: GVP Bargermeer).

Het GVP Bargermeer wordt verankerd door middel van de regels van het bestemmingsplan “Facetbestemmingsplan Geluidverdeelplan Bedrijventerrein Emmen, Bargermeer” (hierna: het facetbestemmingsplan geluidverdeelplan Bargermeer) en door het opnemen van geluidbudgetten op geluidkavels in dat plan.

Voorliggend GVP Bargermeer beschrijft de beleidsregels bij de toepassing van de planregels. De beleidsregels geven

- uitleg over de wijze waarop volgens de gebruiksregels aan het geluidbudget wordt getoetst en uitleg over de in het GVP Bargermeer gebruikte begrippen en
- uitleg over de manier waarop de gemeente beoordeelt of en onder welke voorwaarden van die gebruiksregels kan worden afgeweken door met een omgevingsvergunning een grotere geluidruimte dan het geluidbudget toe te staan.

Het GVP Bargermeer geeft dus de beleidsregels met een toelichting daarop en vormt daarmee voor de toekomst het handvat voor de uitvoering van het beleid dat is verankerd via de planregels, met name voor het afwijken van de gebruiksregels van het plan.

Daarnaast gaan deze beleidsregels in op

- de procedure volgens welke de geluidtoetsing plaatsvindt en de taken, bevoegdheden en verantwoordelijkheden van de hierbij betrokken partijen en
- de manier waarop de gemeente de geluidverdeling monitort en evalueert, inclusief de manier waarop met vergund grotere geluidruimten wordt omgegaan.

De beleidsregel kan worden gewijzigd naar aanleiding van gewijzigde inzichten. Daarom verwijzen de genoemde bestemmingsplannen via een dynamische verwijzing naar deze beleidsregel.

Het GVP Bargermeer gaat uit van de geluidruimte die beschikbaar is binnen de geldende Wgh grenswaarden: de buitenste zonegrens en de grenswaarden op woningen in de zone als vastgesteld met het facetbestemmingsplan geluidzonering Bargermeer). Het GVP Bargermeer wijzigt die grenswaarden niet. Voor het wettelijk kader dat van

toepassing is op de geluidruimte van het industrieterrein wordt verwezen naar dat facetbestemmingsplan met het daarbij behorende Wet geluidhinder onderzoek Bargermeer.

Leeswijzer:

Hoofdstuk 2 geeft de beleidsregels. Hoofdstuk 3 geeft een algemene toelichting op de beleidsregels en hoofdstuk 4 een artikelsgewijze toelichting. Hoofdstuk 5 specificeert de geluidbudgetten. Hoofdstuk 6 geeft een toelichting op de invoergegevens van het geluidverdeelmodel.

Opmerkingen:

Het GVP Bargermeer reguleert alleen industriegeluid (het geluid afkomstig van gevestigde en nog te vestigen inrichtingen), zoals hoofdstuk V van de Wgh dat definieert en enkele andere activiteiten zoals opslaglocaties voor elektrische energie en zonneparken. Windturbinegeluid valt hier niet onder. Ook regelt het GVP Bargermeer niets ten aanzien van bijvoorbeeld wegverkeersgeluid.

2 BELEIDSREGELS

2.1 Begrippen

Artikel 1 Begripsbepaling

In deze beleidsregel wordt verstaan onder

Plan, plangebied, GVP, GETEC Park en overig terrein

1. plan: facetbestemmingsplan Geluidverdeelplan Bedrijventerrein Emmen, Bargermeer;
2. plangebied: het plangebied/beheersgebied van het plan;
3. GVP: het Geluidverdeelplan industrieterrein Bargermeer als vervat in het [plan](#);
4. GETEC Park: het GETEC Park zoals weergegeven in bijlage 1;
5. Overig terrein: het [plangebied](#) minus het [GETEC Park](#);

Activiteiten en vergunning

6. activiteiten: de activiteiten verricht in een inrichting als bedoeld in art. 1.1 lid 3 Wm, alsmede de activiteiten die worden verricht in een inrichting die niet op grond van 1.1. lid 3 Wm is aangewezen, maar wel een relevante geluidemissie kunnen veroorzaken, met uitzondering van windturbines;
7. bestaande activiteiten: de [activiteiten](#) zoals aanwezig op het moment van inwerkingtreding van het [plan](#);
8. veranderde activiteiten: de [activiteiten](#) na verandering of revisie (bijvoorbeeld na een omgevingsvergunning activiteit milieu voor het veranderen of veranderen van de werking van een inrichting, al dan niet via revisie);
9. andere activiteiten: geheel andersoortige [activiteiten](#) veroorzaakt door een ander bedrijf waarbij de [activiteiten](#) van het vorige bedrijf worden beëindigd (bijvoorbeeld na het intrekken van een omgevingsvergunning activiteit milieu);
10. vergunning: Wabo vergunning milieu;
11. melding: melding op grond van het activiteitenbesluit milieubeheer (Abm);
12. maatwerkvoorschrift: maatwerkvoorschrift op grond van het Abm;

Geluidverdeelmodel

13. geluidverdeelmodel: het rekenmodel behorend bij dit [GVP](#). De invoergegevens bij het in werking treden van het [plan](#) zijn in hoofdstuk 6 gespecificeerd.

Beoordelingspunt

14. beoordelingspunt: rekenpunt waarop de geluidmissiewaarde wordt berekend en getoetst. De beoordelingspunten zijn gespecificeerd in § 6.1;

Geluidkavel

15. geluidkavel: het oppervlak gelegen binnen het [plangebied](#) waarop [activiteiten](#) worden uitgevoerd of met welke voor de toekomst rekening is gehouden. De geluidkavels zijn gespecificeerd in § 5.1;

Geluidbudgetten

16. standaard geluidbudget: de geluidemissiewaarden in dB(A)/m² die aan een [geluidkavel](#) zijn toegekend op basis van het [geluidverdeelmodel](#). De standaard geluidbudgetten zijn gespecificeerd in § 5.1;
17. vergund groter geluidbudget: het geluidbudget van een [geluidkavel](#) dat groter is dan het [standaard geluidbudget](#) conform een geldende vergunning of maatwerkvoorschrift. De [vergund grotere geluidbudgetten](#) bij het in werking treden van het [plan](#) zijn gespecificeerd in § 5.2. 15. Op basis van enkel een melding kan geen sprake zijn van een [vergund grotere geluidbudget](#) bij het in werking treden van het [plan](#);

Gebruikte delen geluidoppervlak en geluidbudgetten

18. gebruikt geluidoppervlak: het deel of de delen van de [geluidkavel\(s\)](#) waarop de [activiteiten](#) plaatsvinden;
19. gebruikt geluidbudget: het deel of de delen van het [standaard geluidbudget](#) en het [vergund groter geluidbudget](#) behorend bij het [gebruikt geluidoppervlak](#) zoals bepaald volgens bijlage 4;

Bedrijfsverzamelgebouw

20. bedrijfsverzamelgebouw: een gebouw met bijbehorende bedrijfsterrein bedoeld voor meerdere kleine bedrijfjes; de bedrijfsverzamelgebouwen zijn gespecificeerd in bijlage 9 blad 14-15.

Mutaties

21. mutatie: elke [vergunning](#)- of [meldingsplichtige](#) verandering binnen het [plangebied](#) die effect kan hebben op de geluidbelasting vanwege de [activiteiten](#) op de [beoordelingspunten](#). Onder mutatie wordt in ieder geval verstaan: het bouwen van een bouwwerk, het oprichten, al dan niet milieu-neutraal veranderen of veranderen van (de werking van) of het in werking hebben van een milieu-inrichting (omgevingsvergunningplichtig voor activiteit milieu), het starten of veranderen van de activiteiten in een meldingsplichtige inrichting, het beëindigen van activiteiten, het slopen van een bouwwerk alsmede het veranderen van het [gebruikt geluidoppervlak](#). Hierbij gaat het uiteraard alleen om legale veranderingen, dat wil zeggen waarvoor de [vergunning](#) wordt verkregen c.q. de [melding](#) wordt geaccepteerd;

Reserve

22. reserve: op een [beoordelingspunt](#) op enig moment het verschil tussen:
- de Wet geluidhinder grenswaarde (en in afwijking hiervan op de [beoordelingspunten](#) W290, W921 en W292 in de nachtperiode een grenswaarde voor het L_{Aeq} van respectievelijk 49, 47 en 47 dB(A)) en
 - de som van de [standaard geluidbudgetten](#) en de [vergund grotere geluidbudgetten](#);

Reserve GETEC Park en reserve overig terrein

23. GETEC Park-reserve: op een [beoordelingspunt](#) op enig moment de som van de reservebronnen op het [GETEC Park](#);
24. Reserve overig terrein: op een [beoordelingspunt](#) op enig moment de som van de reservebronnen op het [overig terrein](#);

Toetsingsmarge

25. toetsingsmarge: de bij toetsing toegepaste marge zoals bepaald conform bijlage 5;

Bevoegd gezag en zonebeheerder

26. bevoegd gezag: het college van burgemeester en wethouders van de gemeente Emmen;
27. bevoegd gezag omgevingsvergunning: het college dat bevoegd is om de [vergunning](#) te verlenen dan wel de [melding](#) af te handelen;
28. zonebeheerder: de akoestisch adviseur die namens het [bevoegd gezag](#) de geluidzone beheert en bewaakt.

2.2 Toepassingsgebied

Artikel 2 Toepassingsgebied

De beleidsregel is van toepassing op besluiten op aanvragen om [vergunningen](#) en [meldingen](#) binnen het [plangebied](#) ten aanzien van toetsing aan de specifieke gebruiksregels en het afwijken van de gebruiksregels.

2.3 Toetsing aan de gebruiksregels

Deze paragraaf is van toepassing op de toetsing aan de specifieke gebruiksregels onder a van het [plan](#).

Artikel 3 Inleiding

1. Alle [mutaties](#) worden getoetst.
2. Van een toetsing kan worden afgezien. Dit ter beoordeling van de zonebeheerder.
3. In afwijking van lid 1 worden [mutaties](#) binnen een bedrijfsverzamelgebouw niet getoetst.
4. De [mutaties](#) worden in het [geluidverdeelmodel](#) verwerkt.
5. In het geval een inrichting is gesloten en de [vergunning](#) is ingetrokken of een [melding](#) van beëindiging van de activiteiten is geaccepteerd, blijven de bedrijfsobjecten van de gesloten inrichting in het [geluidverdeelmodel](#)

gehandhaafd tot het moment waarop voor het slopen dan wel voor [andere activiteiten](#) een [vergunning](#) is verleend of [melding](#) is geaccepteerd.

6. In het geval een inrichting is vergund, maar niet is opgericht, worden bij het intrekken van de [vergunning](#) of de acceptatie van de [melding](#) van beëindiging van de activiteiten de bedrijfsobjecten uit het [geluidverdeelmodel](#) verwijderd.
7. Indien een grotere geluidruimte wordt toegestaan, zullen één of meer reservebronnen zodanig worden verlaagd, dat de totale geluidbelasting van geluidbudgetten en reservebronnen op de beoordelingspunten gelijk blijft.

Artikel 4 Vervallen vergund groter geluidbudget

Het [vergund groter geluidbudget](#) vervalt wanneer op de [geluidkavel](#) de [vergunning](#) is ingetrokken of de [melding](#) van beëindiging van de activiteiten is geaccepteerd.

Artikel 5 Wijze van toetsing

1. De gebruikte geluidruimte mag op enig [beoordelingspunt](#) niet groter zijn dan (de immissiewaarde resulterend uit) het [gebruikt geluidbudget](#).
2. Er wordt naar gestreefd dat de gebruikte geluidruimte op een aan het [gebruikt geluidoppervlak](#) toegevoegd deel waarop géén [vergund groter geluidbudget](#) aanwezig is, niet groter is dan (de immissiewaarde resulterend uit) het [standaard geluidbudget](#) behorend tot dat toegevoegd deel.
3. De [reserve](#) mag op enig [beoordelingspunt](#) niet kleiner zijn dan de actuele [reserve](#).
4. Het gestelde in lid 1 t/m 3 geldt afzonderlijk voor de dag-, avond- en nachtperiode (conform de periode-indeling van de Wet geluidhinder).
5. Bij toepassing van lid 1 t/m 3 wordt de [toetsingsmarge](#) gehanteerd, met dien verstande dat het geluidbudget met deze marge wordt verhoogd en de actuele [reserve](#) met deze marge wordt verlaagd.

2.4 Beoordeling bij afwijking van de gebruiksregels

Deze paragraaf is van toepassing op het afwijken van de specifieke gebruiksregels van het [plan](#).

Artikel 6 Toestaan grotere geluidruimte

1. Voor het toestaan van een grotere geluidruimte moet worden voldaan aan de volgende voorwaarden:
 - a. uit het advies van de [zonebeheerder](#) blijkt dat de [reserve](#) niet onevenredig wordt aangetast en
 - b. in de aanvraag is aangetoond dat de extra geluidruimte nodig is ondanks toepassing van de beste beschikbare technieken en eventuele extra maatregelen.
2. Voor het toestaan van een grotere geluidruimte moet daarnaast worden voldaan aan de volgende voorwaarde: voor het toestaan van een grotere geluidruimte op het [GETEC Park](#) mag de [reserve overig terrein](#) niet wordt aangetast en voor het toestaan van een grotere geluidruimte op het [overig terrein](#) mag de [GETEC Park reserve](#) niet wordt aangetast.
3. Voor onevenredige aantasting van de [reserve](#) spelen factoren als de mate van overschrijding van het [standaard geluidbudget](#), van het [vergund groter geluidbudget](#) en van de mate van verkleining van de [reserve](#) een rol.
4. Onder eventuele extra maatregelen wordt ook begrepen het toepassen van een qua geluidhinder optimale terreinindeling.

Artikel 7 Toestaan verkleining reserve

1. Voor het toestaan van een verkleining van de [reserve](#) moet worden voldaan aan de volgende voorwaarden:
 - a. uit het advies van de [zonebeheerder](#) blijkt dat de [reserve](#) niet onevenredig wordt aangetast en
 - b. in de aanvraag is aangetoond dat het verkleinen van de [reserve](#) niet kan worden voorkomen ondanks toepassing van maatregelen, waaronder een qua geluidhinder optimale terreinindeling.
2. Het bepaalde in Artikel 6 lid 2 en 3 is van overeenkomstige toepassing.

2.5 Toetsingsprocedure

Artikel 8 Toetsingsprocedure

1. Een bedrijf doet bij het bevoegd gezag een aanvraag om een [vergunning](#). In de aanvraag is een geluidrapport opgenomen. In bijzondere gevallen kan het bevoegd gezag bij de [zonebeheerder](#) een pré-toets aanvragen.
2. Een bedrijf vraagt vooraf bij de [zonebeheerder](#) een knip van het [geluidverdeelmodel](#) op, waarmee het geluidrapport wordt opgesteld. De [zonebeheerder](#) verstrekt het geluidbudget, de spelregels voor het gebruik van het [geluidverdeelmodel](#) en de specifieke eisen die ten behoeve van de toetsing aan het [GVP](#) aan de aanvraag en het geluidrapport worden gesteld. Ten minste worden in de aanvraag aangegeven: het [gebruikt geluidoppervlak](#), de gebruikte geluidruimte en de toetsing aan het [gebruikt geluidbudget](#).
3. Het [bevoegd gezag omgevingsvergunning](#) toetst de inhoud van het geluidrapport aan de algemene vereisten voor een geluidrapport, of de beste beschikbare technieken zijn toegepast en verifieert of de inhoud in overeenstemming is met de overige delen van de aanvraag.
4. Het [bevoegd gezag omgevingsvergunning](#) stuurt het geluidrapport vergezeld van zijn beoordeling van het rapport en de BBT toets voor een toets aan het [GVP](#) naar de [zonebeheerder](#).
5. De [zonebeheerder](#) toetst het rapport aan de Wgh grenswaarden en aan de regels van het [GVP](#).
6. Indien de gebruikte geluidruimte voldoet aan de gebruiksregels van het [GVP](#), zendt de [zonebeheerder](#) de toetsrapportage naar het [bevoegd gezag](#) en naar het [bevoegd gezag omgevingsvergunning](#). Dit geldt dan als advies van het [bevoegd gezag](#) aan het [bevoegd gezag omgevingsvergunning](#).
7. Indien de gebruikte geluidruimte niet voldoet aan de gebruiksregels van het [GVP](#) maar een afwijking daarvan nodig is:
 - a. ontvangt het bedrijf eerst gelegenheid het geluidrapport aan te passen;
 - b. zendt de [zonebeheerder](#) zijn toetsrapportage naar het [bevoegd gezag](#);
 - c. zendt het [bevoegd gezag](#) haar advies naar het [bevoegd gezag omgevingsvergunning](#).
8. Het gestelde in dit artikel is van overeenkomstige toepassing op het afhandelen van een [melding](#) en het stellen van [maatwerkvoorschriften](#).

Artikel 9 Bijzondere bepalingen

De [zonebeheerder](#) kan het [bevoegd gezag omgevingsvergunning](#) advies geven ten aanzien van het bij de aanvraag om grotere geluidruimte gevoegde geluidrapport. Indien het geluidrapport hierop niet (voldoende) wordt aangepast, neemt de [zonebeheerder](#) zijn advies opnieuw op in zijn toetsrapportage.

Artikel 10 Beste beschikbare technieken

1. In het geluidrapport bij de aanvraag of de melding is minimaal het bedrijfsscenario opgenomen dat voldoet aan de beste beschikbare technieken.
2. Mocht blijken dat door technische ontwikkelingen tegen vergelijkbare kosten een hoger beschermingsniveau bereikt kan worden dan vastgestelde BBT-documenten dan wordt daaraan in het geluidrapport aandacht besteed.

2.6 Monitoring en evaluatie

Artikel 11 Verkleining vergund groter geluidbudget

1. Het [bevoegd gezag omgevingsvergunning](#) verlangt van het bedrijf c.q. de eigenaar of gebruiker van de [geluidkavel](#) een onderzoek naar de benodigde geluidruimte met toepassing van de beste beschikbare technieken
 - a. bij de aanvraag om revisie van de [vergunning](#);
 - b. op grond van de evaluatievoorschriften verbonden aan de [vergunning](#);
 - c. op basis van de wettelijke actualisatieplicht van [vergunningen](#) op basis van milieuwetgeving, zoals wijziging in de BREF en
 - d. na een verzoek van de [zonebeheerder](#).
2. Het [bevoegd gezag omgevingsvergunning](#) zal voor de in lid 1 bedoelde rapportage de volgende termijn stellen in de situaties genoemd onder lid 1:
 - a. bij de aanvraag;
 - b. de in het evaluatievoorschrift genoemde termijn;
 - c. 2 jaar na het ingaan van wettelijke actualisatieplicht;
 - d. 2 jaar na het verzoek.
3. Het [bevoegd gezag omgevingsvergunning](#) verstrekt dit onderzoek vergezeld van zijn beoordeling aan de [zonebeheerder](#) in de situaties genoemd in lid 1:
 - a. bij de aanvraag;
 - b. t/m d: binnen 3 maanden na ontvangst van de rapportage.
4. Afhankelijk van de resultaten van het onderzoek geeft de [zonebeheerder](#) omtrent het verkleinen dan wel laten vervallen van het [vergund groter geluidbudget](#) zijn advies aan het [bevoegd gezag](#). Het [bevoegd gezag](#) geeft haar advies aan het [bevoegd gezag omgevingsvergunning](#).
5. Het [vergund groter geluidbudget](#) kan gedurende een bepaalde termijn gehandhaafd blijven ten behoeve van het in de toekomst uitvoeren van veranderde activiteiten op de [geluidkavel](#). Deze termijn bedraagt ten hoogste 3 jaar vanaf de termijn genoemd in lid 2, tenzij het bedrijf binnen deze periode aantoont dat het [vergund groter geluidbudget](#) nodig is voor concrete toekomstige veranderingen op de [geluidkavel](#).

Artikel 12 Verkleining vergund groter geluidbudget op verzoek eigenaar of gebruiker

De eigenaar of gebruiker van de [geluidkavel](#) kan verzoeken het [vergund groter geluidbudget](#) te verkleinen.

Artikel 13 Monitoring

1. De [zonebeheerder](#) stelt ten minste elk jaar een voortgangsrapport op over de ontwikkelingen op het industrieterrein en in de zone over de afgelopen kalenderjaren. Daarin wordt onder meer verslag gedaan van de in het voorgaande kalenderjaar uitgegeven geluidruimte en een overzicht van de nog resterende geluidruimte. Ten minste de samenvatting daarvan wordt openbaar gemaakt.
2. De [zonebeheerder](#) evalueert het [GVP](#) ten minste elke vijf kalenderjaren. Als er wijzigingen nodig of gewenst zijn, adviseert de [zonebeheerder](#) het [bevoegd gezag](#) over aanpassing. Bij deze aanpassing verwerkt het [bevoegd gezag](#) in ieder geval de vergrotingen en verkleiningen van de [vergund grotere geluidbudgetten](#). Ook wordt bezien of de [standaard geluidbudgetten](#) en de [vergund grotere geluidbudgetten](#) nog wel overeenkomen met de daadwerkelijke geluidproductie van gerealiseerde bedrijven om zodoende onnodige geluidreserveringen te voorkomen. Eerstvolgende reguliere evaluatie is in 2028.
3. Het [bevoegd gezag](#) kan ter ondersteuning van de [zonebeheerder](#) een zonebeerteam oprichten.

3 ALGEMENE TOELICHTING OP DE BELEIDSREGELS

3.1 Doel van het geluidverdeelplan

De Wgh bepaalt dat de geluidbelasting van alle bedrijven op het industrieterrein samen wordt getoetst aan de zonegrenswaarde van 50 dB(A) en aan de grenswaarden op woningen in de zone. Volgens de Wgh mag bij een te toetsen initiatief (vergunningaanvraag) alleen het vergunde geluid worden betrokken, toekomstige ontwikkelingen waarvoor nog geen vergunning is verleend, niet. Als een aanvrager meer aanvraagt dan gewenst, waardoor het risico ontstaat dat er voor nog uit te geven kavels te weinig of zelfs géén geluidruimte overblijft, maar het geluid van de aangevraagde vergunning samen met het al vergunde geluid dus zonder de reserveringen voor de toekomst wél voldoet aan de grenswaarden van de Wgh, kan het bevoegd gezag de vergunning om die reden niet weigeren.

Een geluidverdeling die juridisch via de regels van het bestemmingsplan is vastgelegd, voorkomt dat een bedrijf onevenredig veel geluidruimte opsoupeert, omdat daarin harde regels worden gesteld over de maximale geluidtoedeling per kavel waaraan vergunningaanvragen moeten worden getoetst. Het bestemmingsplan biedt in tegenstelling tot andere instrumenten wel een weigeringsgrond voor dergelijke aanvragen. Zo wordt bevorderd dat er voldoende geluidruimte beschikbaar blijft voor bedrijven die dat nodig hebben en gronden blijven kunnen worden uitgegeven naar hun bestemming. Ook biedt zo'n geluidverdeling vastgelegd in een bestemmingsplan bestaande bedrijven bescherming, doordat het geluidbudget op hun kavel altijd wordt gehandhaafd.

Het belangrijkste doel van het geluidverdeelplan is dan ook:

Het borgen van een zorgvuldig omgaan met de beschikbare geluidruimte.

En daarmee:

Het bevorderen van de toekomstbestendigheid van bedrijvigheid op het industrieterrein.

Als aanvulling op deze geluidtoedeling zijn in deze beleidsregels o.a. de procedures en taken vastgelegd van de verschillende partijen die betrokken zijn bij de geluidruimte van een kavel, zoals de gemeente, het bevoegd gezag voor de milieuvergunning, de terreinbeheerder, een vertegenwoordiging van het bedrijfsleven e.d.

3.2 Geluidverdeelssystematiek in hoofdlijnen

De doelen van het GVP zijn in het GVP Bargermeer uitgewerkt via rechten (geluidbudgetten), flexibiliteit (reserve) en een optimale geluid-ruimteverdeling. De beschikbare geluidruimte is verdeeld over geluidbudgetten en reserve. De som van alleen de geluidbudgetten is dus kleiner dan de in totaal beschikbare geluidruimte.

De geluidbudgetten vormen een recht. Zolang de gebruikte geluidruimte binnen het geluidbudget past, wordt voldaan aan de gebruiksregels van het bestemmingsplan. Door de mogelijkheid van toekenning van geluidruimte uit de reserve via een binnenplanse afwijking van het bestemmingsplan is flexibiliteit gecreëerd: daar waar dat nodig is, is zo extra ruimte mogelijk.

Door de geluidbudgetten ruimtelijk zo te verdelen, dat deze de geluidruimte binnen de beschikbare geluidruimte optimaal benutten, wordt de beschikbare geluidruimte zo goed mogelijk benut. Op kavels op grotere afstand van woningen is de beschikbare ruimte per m² groter dan op kortere afstanden. Aan het eind van deze paragraaf worden de uitgangspunten voor deze optimale verdeling nog nader toegelicht.

Geluidbudgetten

De geluidbudgetten vormen een recht: de geluidruimte binnen geluidbudgetten zijn in het plan *bij recht* beschikbaar. Het geluidbudget is de hoeveelheid geluid die vanaf een geluidkavel mag worden geëmitteerd. Het geluidbudget is onafhankelijk van reflecterende en afscherpende bebouwing *rondom* de geluidkavel.

Bij een toetsing worden de geluidbudgetten gerespecteerd: hoeveel geluidruimte er ook op andere kavels op het industrieterrein wordt toegestaan, dit tast de geluidbudgetten niet aan. Dit is via de planregels geborgd.

Binnen de geluidbudgetten wordt onderscheiden tussen:

- het *standaard* geluidbudget, zoals vastgelegd via de planregels en
- het *vergund groter* geluidbudget, conform een geldende vergunning.

De geluidkavels en de standaard geluidbudgetten zijn opgenomen op bijlage 1 “Standaard geluidbudgettenkaart” bij het facetbestemmingsplan geluidverdeelplan Bargermeer en daarmee geborgd in het plan. Zij kunnen niet met een wijziging van de beleidsregel worden gewijzigd.

Een standaard geluidbudget blijft gedurende de werkingsduur van het geluidverdeelplan altijd beschikbaar. Hiervan kan gebruik worden gemaakt door de eigenaar/grondbeheerder van de geluidkavel en het ter plaatse gevestigde of te vestigen bedrijf. Als deze (een deel van) de geluidkavel koopt of verkoopt, koopt of verkoopt deze daarmee ook automatisch het daarop rustende geluidbudget.

Een vergund groter geluidbudget geldt voor een bestaand bedrijf. Het blijft op de geluidkavel gelden zolang het bedrijf hier gevestigd blijft, ook wanneer dat bedrijf zijn activiteiten verandert.

Bij het in werking treden van het geluidverdeelplan is op een aantal geluidkavels een bedrijf aanwezig met een vergunde geluidruimte die groter is dan het standaard geluidbudget. Op deze geluidkavels geldt een vergund groter geluidbudget conform de vergunning.

Wanneer een bedrijf meer ruimte nodig heeft, kan dit met inachtneming van de beleidsregels worden toegestaan. Er ontstaat dan een vergund groter geluidbudget, of het al aanwezige vergund groter geluidbudget wordt nog groter.

Het vergund groter geluidbudget kan via de procedures van de beleidsregel worden verlaagd, onder andere bij de revisie van de vergunning. Wel kan worden afgesproken dat het vergund groter geluidbudget nog gedurende een bepaalde termijn op de kavel blijft liggen ten behoeve van concrete toekomstige ontwikkelingen.

Wanneer zich op de geluidkavel een ander bedrijf vestigt dat geheel andere activiteiten gaat uitvoeren, vervalt het vergund groter geluidbudget en gaat op de geluidkavel het standaard geluidbudget gelden.

Reserve

In het GVP Bargermeer is een reserve aanwezig. Het gaat om één totale, algemene reserve. De reserve is alle geluidruimte die niet bij recht beschikbaar is. Het is dus de geluidruimte tussen:

- de wettelijke grenswaarden en
- de som van de standaard geluidbudgetten en de vergund grotere geluidbudgetten.

De grootte van de reserve verschilt per beoordelingspunt en varieert ook in de tijd.

In het GVP Bargermeer is dus reserveruimte aanwezig. Net als dat in het geluidverdeelmodel op elke kavel het geluidbudget is gelegd, is ook op de meeste kavels een geluidreservebron gelegd.

Noot: een bedrijf kan wél rechten ontlenen aan het geluidbudget, maar niet aan de reservebron.

Werking

De zonebeheerder toetst bij een aanvraag voor geluidruimte de aangevraagde (gebruikte) geluidruimte op een geluidkavel aan het geluidbudget: indien dat aanwezig is, aan het vergund groter geluidbudget en anders aan het standaard geluidbudget.

Blijft de aangevraagde geluidproductie binnen geluidbudget, dan wordt voldaan aan de planregels. Mits ook wordt voldaan aan de beste beschikbare technieken, is de gevraagde geluidruimte vanuit ruimtelijk oogpunt zonder meer beschikbaar.

Is een grotere geluidruimte nodig, dan kan dit *via een omgevingsvergunning voor binnenplans afwijken* worden toegestaan. Het bevoegd gezag voor de omgevingsvergunning maakt hiervoor een afweging en kan hierbij putten uit de reserve. Het toekennen van een grotere geluidruimte uit de reserve is aan voorwaarden verbonden.

GETEC Park

Het GETEC Park is een belangrijk deel van het industrieterrein. De gemeente vindt het belangrijk dat ontwikkelingen hierop mogelijk blijven. Daarom wordt beoogd voor (de ontwikkelingen op) dit terrein voldoende geluidruimte te behouden, namelijk de geluidruimte (geluidbudgetten plus reserve) die daaraan bij is aan in werking treden van het plan is toegekend. Voor het toekennen van geluidruimte uit de reserve is daarom aan deze beleidsregel de extra voorwaarde verbonden dat

- voor een bedrijf op het GETEC Park de reserve overig terrein niet mag worden aangetast en
- voor een bedrijf buiten het GETEC Park de reserve van het GETEC Park niet mag worden aangetast.

4 ARTIKELSGEWIJZE TOELICHTING OP DE BELEIDSREGELS

4.1 Begrippen

Artikel 1 Begripsbepaling

In deze beleidsregel wordt verstaan onder

Plan, plangebied, GVP, GETEC Park en overig terrein

1. Het GVP Bargermeer heeft betrekking op het plangebied van het facetbestemmingsplan Geluidverdeelplan Bedrijventerrein Emmen, Bargermeer.
4. Het GETEC Park is een belangrijk industrieterrein binnen Bargermeer. Het heeft diverse aspecten gemeenschappelijk. De gemeente wil op dit park voldoende geluidruimte behouden. Daarom gelden voor dit park een aantal bijzondere bepalingen. De begrenzing van het GETEC Park is in het GVP vastgelegd, zodat duidelijk is welke kavels hieronder worden begrepen.
5. Met overig terrein wordt het deel van het industrieterrein Bargermeer buiten het GETEC Park aangeduid.

Activiteiten en vergunning

6. Onder de activiteiten en het daardoor geproduceerd geluid worden dus verstaan het geluid van de “toestellen en installaties” en de activiteiten van al dan niet mobiele machines en apparaten zoals laden en lossen en intern transport vanwege inrichtingen als bedoeld in art. 1.1 lid 3 Wm en op grond van dat artikellid bij AMvB, te weten het Besluit omgevingsrecht (Bor), zijn aangewezen. Hiertoe behoren ook de laad- en losactiviteiten die buiten de grens van de inrichting op de openbare weg of op het water plaatsvinden, maar toegerekend (moeten) worden aan de inrichting.
Het geluid van windturbines valt niet onder de werkingssfeer van het GVP Bargermeer (art. 1b Wgh). Aanvullend worden onder het GVP Bargermeer activiteiten beoordeeld die niet op grond van art. 1.1 lid 3 Wm in het Besluit omgevingsrecht is aangewezen, maar wel een relevante geluidemissie kunnen veroorzaken. Hierbij wordt op dit moment met name bedoeld op opslaglocaties voor elektrische energie op industriële schaal en aan zonneparken. Hiermee wordt ook geanticipeerd op de toekomstige Omgevingswet waaronder deze activiteiten mogelijk in de totale geluidbeoordeling zullen moeten worden betrokken. Deze definitie wijzigt uiteraard niet dat deze activiteiten niet aan Wgh grenswaarden behoeven te worden getoetst.
9. Gedoeld wordt op geheel andersoortige activiteiten van een ander bedrijf, waarbij de activiteiten van het bedrijf daarvoor worden beëindigd.
10. Waar in het GVP Bargermeer wordt gesproken over een vergunning wordt bedoeld op een omgevingsvergunning voor een inrichting (art. 1.1 lid 3 Wm).

Beoordelingspunt

14. Toetsingen worden uitgevoerd op alle in de beleidsregel gespecificeerde beoordelingspunten. In uitzonderlijke gevallen kunnen voor een individuele toetsing nog beoordelingspunten worden toegevoegd. Dit kan bijvoorbeeld het geval zijn bij een mutatie gelegen op zeer korte afstand op woningen, waarbij een significante toename van de geluidbelasting ontstaat op woningen gelegen tussen twee beoordelingspunten.

Geluidkavel

Op elke geluidkavel is een standaard geluidbudget gelegd. Samen omvatten de geluidkavels het totale oppervlak met een standaard geluidbudget binnen het GVP Bargermeer.

De kern van de definitie is dat de geluidkavel het oppervlak voor de activiteiten omvat.

De grenzen van een geluidkavel kunnen overeenkomen met een kadastrale kavel of met de grens van een (actuele) inrichting, maar dat is niet noodzakelijk: een geluidkavel kan ook een déél daarvan zijn of worden gevormd door meerdere ervan of een geheel andere begrenzing hebben.

De geluidkavels van de bestaande bedrijven sluiten bij het in werking treden van het plan in de meeste gevallen aan bij het kadastrale oppervlak. In enkele gevallen zal dat groter kunnen zijn dan het voor de activiteiten gebruikte oppervlak. Het geluidoppervlak kan als gevolg van een mutatie kleiner worden. In die gevallen zal op het overige perceelgedeelte een standaard geluidbudget worden gelegd, waarvoor de ruimte uit de reserve zal worden gehaald.

Geluidbudgetten

15. Het standaard geluidbudget is een geluidemissie van een standaard geluidbron volgens vaste kenmerken zoals bronhoogte en geluidsspectrum gelijkmatig verdeeld over het oppervlak van de geluidkavel. Het is evenredig met de grootte van de kavel en wordt daarom uitgedrukt in een geluidsvermogeniveau L_w in dB(A)/m². Alleen voor de geluidkavels van het GETEC Park waarop zich bij het in werking treden van het plan een bedrijf bevindt, is het standaard geluidbudget op een andere manier opgebouwd, namelijk door middel van bronnen en reflecterende en afscherpende objecten, dus op de manier waarop ook een vergund groter geluidbudget is opgebouwd.
- De geluidkavels en het daaraan toegekende standaard geluidbudget zijn opgenomen in bijlage 1 “Standaard geluidbudgettenkaart” bij het facetbestemmingsplan geluidverdeelplan Bargermeer. Zij zijn daarmee geborgd binnen het plan.
16. Een vergund groter geluidbudget wordt gevormd door de aanwezige of toekomstige geluidsbronnen en reflecterende en afscherpende bebouwing binnen de geluidkavel. Dit vergund groter geluidbudget kan dus in elke richting verschillend van grootte zijn. Van een vergund groter geluidbudget kan sprake zijn in één of meer etmaalperioden.
- Van een vergund groter geluidbudget op het moment van het in werking treden van het plan kan enkel sprake zijn op basis van geluidvoorschriften in een omgevingsvergunning dan wel maatwerkvoorschriften. Als de geluidruimte op grond van de standaard geluidvoorschriften van het Abm groter is dan het standaard geluidbudget, dan wordt dit wordt in het kader van het GVP Bargermeer niet beschouwd als een vergund groter geluidbudget. Dit is in overeenstemming met de specifieke gebruiksregels van het plan.

Gebruikte delen

17. Geluidkavels liggen vast. Een bedrijf kan in de praktijk voor zijn activiteiten gebruik maken van precies één hele geluidkavel, maar ook van een deel daarvan of van meerdere geluidkavels.
- Met de activiteiten wordt bedoeld de activiteiten conform de vergunning of melding. Het betreft naast de hoofdoor ook de secundaire activiteiten van de inrichting. Bedoeld wordt ook het oppervlak van de wegen en parkeerterreinen op het bedrijfsterrein, maar het terrein voor tijdelijke zaken als bouwketen, bouwopslagen en tijdelijke wegen en parkeerterreinen niet.
- Het gebruikt kaveloppervlak wordt begrensd door een lijn rondom de activiteiten. Vaak zal de indeling van het terrein volgens de tekening bij de aanvraag als uitgangspunt kunnen gelden voor het gebruikt kaveloppervlak. Kleine nog niet met activiteiten ingevulde stukjes binnen deze lijn maken deel uit van het gebruikt kaveloppervlak. Voorkomen moet worden dat het gebruikt kaveloppervlak er uitziet als een gatenkaas en de minste of geringste inbreiding leidt tot een verandering van het gebruikt kaveloppervlak.
- Soms zijn binnen het gebruikt kaveloppervlak groei, toekomstige ontwikkelingen, vergroting van de productiecapaciteit mogelijk of misschien worden die op moment van de aanvraag al verwacht. Voor zover die kunnen leiden tot een toename van de geluidproductie, kan dat aanleiding zijn om een overeenkomstig kleiner gebruikt kaveloppervlak aan te (moeten) houden. Het gebruikt kaveloppervlak lijkt dan dus kleiner dan uit een terreintekening zou worden afgeleid. In het GVP Bargermeer wordt er immers naar gestreefd om voor de geluidproductie bij de uiteindelijke volledige invulling van het gebruikt kaveloppervlak zoveel mogelijk binnen het gebruikt geluidbudget te realiseren.
18. Het gebruikt geluidbudget is het geluidbudget dat behoort tot het gebruikt kaveloppervlak. Als het gebruikt kaveloppervlak niet precies gelijk is aan een geluidkavel, wordt het gebruikt geluidbudget gevormd door een deel of een optelsom van de budgetten van de geluidkavels. Dit heeft als consequentie dat ook het uitsluitend veranderen van het gebruikt kaveloppervlak een te toetsen mutatie is in de zin van dit GVP Bargermeer.
- Met het oog op verkleining of vergroting van het gebruikt kaveloppervlak, splitsing of samenvoeging van activiteiten of inrichtingen zijn regels opgenomen over de verdeling van het gebruikt geluidbudget. Bij splitsing dient op elk zelfstandig deel van de geluidkavel dan wel van de gebruikte geluidkavel ten minste het standaard geluidbudget te blijven liggen.

Bedrijfsverzamelgebouw

19. bedrijfsverzamelgebouw: bedrijfspand met omliggend terrein onderverdeeld in verscheidene units waarin individuele kleine bedrijfjes en/of particulieren activiteiten uitvoeren. Deze gebouwen kenmerken zich door veelvuldige wisselingen in gebruikers.

Mutaties

20. Door op deze manier veranderingen binnen de werkingssfeer van het GVP Bargermeer te brengen, kunnen zij via Artikel 3 ten aanzien van het aspect geluid worden getoetst.
Een verandering van het gebruikt kaveloppervlak kan bijvoorbeeld ontstaan door splitsing van de inrichting, samenvoeging van meerdere inrichtingen of vergroten met een ongebruikt perceel. Het gebruikt kaveloppervlak worden dan opnieuw bepaald.

Reserve

21. Bij de beoordeling van de vraag of op enig moment een grotere ruimte kan worden vergund, speelt de reserve een belangrijke rol. Uit de begripsomschrijving volgt dat hiervoor rekening wordt gehouden met alle standaard geluidbudgetten en de vergund grotere geluidbudgetten op de overige kavels. Op deze manier wordt geborgd dat altijd ten minste deze budgetten op de overige kavels beschikbaar blijven voor toekomstige activiteiten. Het is duidelijk dat de reserve van beoordelingspunt tot beoordelingspunt en in de tijd kan variëren. De geluidsbelasting in de richting/omgeving van de schoolgebouwen aan de Van Schaikweg 94 en 98 (punten W290, W291 en W292) wordt in de nachtperiode wettelijk niet begrensd. Dat kan tot ongewenste effecten leiden, bijvoorbeeld bij het toestaan van een grotere geluidruimte uit de reserve. In afwijking van de Wet geluidhinder-grenswaarde hanteert het GVP Bargermeer daarom de volgende grenswaarde voor het L_{Aeq} voor de nachtperiode: op beoordelingspunt W290: 49 dB(A) en op de beoordelingspunten W291 en W292: 47 dB(A).

Toetsingsmarge

24. De marge is voor kavelgeluid afhankelijk van de grootte van de geluidkavel.

Bevoegd gezag en zonebeheerder

25. Het college van burgemeester en wethouders is bevoegd tot het verlenen van omgevingsvergunningen binnenplannen afwijken van het bestemmingsplan. Het college is tevens het wettelijk verantwoordelijk orgaan voor het bewaken van de geluidzone.
26. In veel gevallen is het college van burgemeester en wethouders tevens bevoegd tot het afhandelen van de melding of het verlenen van de omgevingsvergunning voor het aspect milieu. Maar voor zware inrichtingen is dat veelal het college van gedeputeerde staten en in specifieke gevallen nog een ander orgaan.

4.2 Toepassingsgebied

Artikel 2 Toepassingsgebied

De beleidsregel wordt in ieder geval gehanteerd bij de genoemde toetsingen en beoordelingen. Aanvullend wordt het gebruikt voor de monitoring van de reserve en voor evaluatiedoeleinden van het geluid van het industrieterrein.

4.3 Toetsing aan de gebruiksregels

Artikel 3 Inleiding

- Van een rekenkundige toetsing zou bijvoorbeeld kunnen worden afgezien wanneer die naar het oordeel van de zonebeheerder akoestisch geen effect heeft.
- Bedrijfsverzamelgebouw: op het industrieterrein is een aantal van dergelijke verzamelgebouwen aanwezig. Hierin zijn overwegend kleine bedrijfjes in milieucategorie 1, 2 of 3.1 actief en deels particulier. De geluidbijdrage hiervan op de omgeving is marginaal. De activiteiten wisselen veelvuldig. Bijhouden van de mutaties per bedrijfje zou arbeidsintensief zijn en is gelet op de marginale geluidbijdrage op de omgeving niet zinvol. Om deze reden is voor deze gebouwen één gezamenlijke geluidruimte aangehouden en worden afzonderlijke mutaties niet in het model opgenomen.
- Het geluidverdeelmiddel is dus een dynamisch model. De geluidkavels en de standaard geluidbudgetten mogen echter niet worden gewijzigd.
- In Artikel 4 is bepaald dat een vergund groter geluidbudget vervalt, op het moment dat de vergunning wordt ingetrokken. Op dat moment vervallen ook de geluidbronnen, ook van een eventueel vergund groter geluidbudget. Intrekken van de (milieu)vergunning betekent echter niet dat ook de gebouwen mogen worden gesloopt. Deze kunnen ook door een andere inrichting weer worden gebruikt. Via dit artikellid wordt geborgd dat het afschermend en reflecterend effect van deze gebouwen op de geluidoverdracht van andere bedrijven in

het geluidverdeelmodel blijft gehandhaafd tot het moment dat een sloopvergunning is verleend dan wel deze gebouwen mogen worden veranderd via een vergunning voor andere activiteiten.

6. In afwijking van lid 4 wordt van niet gerealiseerde gebouwen het afschermend en reflecterend effect niet in het geluidverdeelmodel gehandhaafd.
7. Het toestaan van een grotere geluidruimte (dan het standaard geluidbudget) gaat ten koste van de reserve. Hiervoor zal het in het algemeen nodig zijn om reservebronnen op één of meer geluidkavels te verlagen. Uit Artikel 6 lid 2 blijkt welke reservebronnen hierbij mogen worden aangepast.

Artikel 4 Vervallen vergund groter geluidbudget

Het vergund groter geluidbudget blijft op de geluidkavel gelden zolang het bestaande bedrijf hier gevestigd blijft, ook wanneer dat bedrijf zijn activiteiten verandert. Een vergund groter geluidbudget geldt dus voor het aanwezige bedrijf, maar kan niet worden 'meegenomen' naar een geheel ander bedrijf dat andere activiteiten uitvoert. Bij intrekken van de vergunning vervalt het automatisch.

Analoog vervalt het ook als een meldingsplichtig bedrijf meldt dat het zijn milieurelevante activiteiten structureel beëindigt. In de praktijk gebeurt dit laatste niet altijd. Het bepaalde in dit artikel geldt echter ook wanneer blijkt dat deze melding kennelijk is verzuimd te doen, bijvoorbeeld bij de constatering dat het bedrijf is vertrokken en een ander bedrijf zich op deze locatie meldt.

Artikel 5 Wijze van toetsing

1. Doordat wordt getoetst aan het *gebruikt* geluidbudget vindt toetsing altijd plaats aan het bij de (aangevraagde/gemelde) activiteiten gebruikt oppervlak. Wanneer bijvoorbeeld in de aanvraag vooralsnog slechts een deel van de kavel daadwerkelijk is ingevuld met activiteiten, wordt de gebruikte geluidruimte aan het geluidbudget behorend tot een kleiner oppervlak (dus netto een kleiner geluidbudget) getoetst. Op deze wijze blijft er altijd geluidbudget beschikbaar op het nog niet gebruikte deel van de geluidkavel. Op deze manier wordt mede invulling gegeven aan het doel van het geluidverdeelplan.

Voor de toetsing van het geluid geldt dat uitsluitend de *totale* volgens de aanvraag gebruikte geluidruimte wordt getoetst aan het totaal gebruikt geluidbudget. Er vindt géén toets per gedeelte plaats, bijvoorbeeld per geluidkavel in het geval de activiteiten verdeeld over meerdere geluidkavels plaatsvinden.

De toets gebeurt op immissieniveau op elk afzonderlijk beoordelingspunt: de (aangevraagde) geluidruimte wordt op elk punt getoetst aan het budget.

Een bestaand bedrijf wordt getoetst aan het vergund groter geluidbudget indien dat aanwezig is.

Wanneer een kleinere geluidruimte wordt vergund, leidt dat niet tot een verkleining van het vergund groter geluidbudget. Verkleining van het vergund groter geluidbudget verloopt via de procedure van Artikel 11.

2. Een bedrijf kan zijn vergund groter geluidbudget inzetten voor nieuwe of gewijzigde activiteiten. Dat inzetten kan bijvoorbeeld door het treffen van (extra) maatregelen aan bestaande geluidbronnen. Of door het inleveren van een evaluatierapport waaruit blijkt dat de gebruikte geluidruimte kleiner is dan het vergund groter geluidbudget.

In bepaalde gevallen kan hierbij voor die nieuwe of gewijzigde activiteiten een relatief grote geluidruimte ontstaan, bijvoorbeeld in het geval van een relatief kleine wijziging in geval van een groot bestaand bedrijf. Deze nieuwe of gewijzigde activiteiten worden uiteraard reeds getoetst aan BBT. Deze regel beoogt dat in zo'n geval voor de nieuwe of gewijzigde activiteiten voor zover redelijkerwijs mogelijk wordt gestreefd naar een geluidproductie die niet hoger is dan het standaard geluidbudget. Maar gelet op lid 1 leidt een overschrijding van het standaard geluidbudget door dit gedeelte niet tot een overschrijding van de gebruiksregel van het plan.

3. De mutatie wordt ook getoetst op het effect op de geluidoverdracht van andere bedrijven. Immers realisatie of juist sloop van fysieke objecten kunnen vanwege het ontstaan van reflecties of wegvallen van afscherming leiden tot een toename van de geluidbelasting veroorzaakt door andere bedrijven. Voor dergelijke mutaties wordt een toets uitgevoerd naar het effect op de reserve. Wanneer binnen het gebruikt kaveloppervlak geen relevante veranderingen zijn van fysieke objecten, kan deze toetsing vervallen.
5. De toetsing vindt afzonderlijk plaats voor de dag-, avond- en nachtperiode.
6. Er wordt een kleine marge toegepast om te voorkomen dat marginaal grotere waarden dan het budget direct leiden tot een budgetoverschrijding.

4.4 Beoordeling bij afwijken van de gebruiksregels

Artikel 6 Toestaan grotere geluidruimte

1. Over het algemeen zullen beide criteria in samenhang worden beoordeeld: hoe groter de aantasting van de reserve, hoe meer maatregelen mogelijk moeten worden verlangd, c.q. hoe verdergaand aangetoond zal moeten worden dat de geluidbelasting niet verder kan worden verlaagd.
Afhankelijk van de situatie zal beoordeling moeten plaatsvinden op één beoordelingspunt, op meerdere beoordelingspunten of gemiddeld over alle beoordelingspunten.
Voorwaarde a: Het onevenredig aantasten van de reserve moet worden voorkomen. In dat geval kunnen immers de gebruiksmogelijkheden van de overige kavels wanneer daar extra ruimte noodzakelijk is, of andere toekomstige ontwikkelingen onevenredig worden beperkt.
Voorwaarde b: Aan het aantonen dat de grotere geluidruimte nodig is, kan bijvoorbeeld invulling worden gegeven door te beschrijven welke maatregelen reeds zijn voorzien, aangevuld met een beschouwing van de mogelijkheden, de geluidreductie en de kosten en baten van het beperken van de geluidruimte tot het geldend geluidbudget (het vergund groter geluidbudget dan wel het standaard geluidbudget).
Het is niet voldoende om te beschouwen of er mogelijkheden zijn om helemaal aan het budget te voldoen. Wanneer dit niet mogelijk is, zal getracht moeten worden de overschrijding zoveel mogelijk te beperken. Hiervoor kan nodig zijn meerdere varianten te bezien, bijvoorbeeld in stappen van 0.5 dB of 1.0 geluidreductie. Bovenstaande beoordelingen laten onverlet dat de wettelijke bepalingen en grenswaarden van Wgh, Wabo en Wm altijd blijven gelden en uiteraard voorrang houden op dit plan. Gelet op uitgangspunten van het plan wordt aan die wettelijke bepalingen voldaan wanneer aan de planvoorwaarden wordt voldaan: we kunnen ons op dit moment geen situatie voorstellen dat daaraan dan niét wordt voldaan.
Het toestaan van de grotere geluidruimte door het bevoegd gezag leidt op het moment van haar besluit tot het ontstaan van een nieuw dan wel een vergroting van een al bestaand vergund groter geluidbudget.
2. Vanwege deze extra voorwaarde zullen voor het toestaan van een grotere geluidruimte op het overig terrein (dus buiten het GETEC Park) door de zonebeheerder alleen reservebronnen van het overig terrein mogen worden ingewisseld. Het geldt vice versa voor het toestaan van een grotere ruimte op het GETEC Park.

Artikel 7 Toestaan verkleining reserve

1. Hiervoor geldt hetzelfde als voor het toestaan van een grotere geluidruimte.
Voorwaarde b: De mogelijkheden om verkleining van de reserve te voorkomen, zullen veelal beperkt zijn. Soms is met een andere indeling of inrichting van het terrein het gewenste doel te benaderen. In het uiterste geval zullen afschermingen gehandhaafd moeten blijven of alternatieven worden opgericht, of verstrooiende absorberende maatregelen moeten worden genomen om ongewenste reflecties te voorkomen.

4.5 Toetsingsprocedure

Artikel 8 Toetsingsprocedure

2. Een toetsing wordt normaliter uitgevoerd op het moment dat de concept aanvraag inhoudelijk door het bevoegd gezag is beoordeeld. Er zal naar gestreefd worden de toetsings- en adviseringsprocedure af te ronden vóór definitieve indiening van de aanvraag.
In specifieke gevallen kan op een eerder moment, al in een pril stadium van een ontwikkeling, een pré-toets worden uitgevoerd, bijvoorbeeld bij een grootschalig initiatief. Voor de “aangevraagde geluidruimte” wordt dan gelezen: de voor de ontwikkeling benodigde geluidruimte.
3. Hiertoe behoort ook de beoordeling of de aantallen en bedrijfstijden per etmaalperiode in de representatieve bedrijfssituatie overeenstemmen met de aangevraagde bedrijfstijden en capaciteiten, alsook de vraag welke bedrijfssituaties tot de representatieve bedrijfssituatie moeten worden gerekend.

Artikel 10 Beste beschikbare technieken

1. Bij de toetsing aan en het afwijken van de specifieke gebruiksregels (§ 2.3 en 2.4) gaat het om de ruimtelijke toets. Dit artikel maakt duidelijk dat daarnaast altijd sprake blijft van de verplichte milieutoetsing aan de beste beschikbare technieken (BBT). Er is niet automatisch aan BBT voldaan wanneer aan de gebruiksregels is voldaan. Dat geldt niet alleen voor een IPPC inrichting c.q. alleen voor toetsing aan BREF-documenten, maar voor alle inrichtingen. Dit betekent dat altijd de toets aan BBT in het aanvraagrapport aan de orde moet komen los van de ruimtelijke toets en dat daaruit kan voortvloeien dat een kleinere geluidruimte moet worden aangevraagd dan het geluidbudget.
Omgekeerd kan – ondanks toepassing van BBT en verdergaande maatregelen – een grótere geluidruimte dan het geluidbudget nodig zijn. Het al dan niet toestaan daarvan verloopt via afwijken van de gebruiksregels.

4.6 Monitoring en evaluatie

Artikel 11 Verkleining vergund groter geluidbudget

Een onderzoek waaruit blijkt dat de vergunde grotere geluidruimte redelijkerwijs met in achtneming van BBT zou kunnen worden verkleind, leidt dus niet onmiddellijk tot een verkleining van het vergund groter geluidbudget, al zal het bevoegd gezag de ruimte in de vergunning in bepaalde gevallen wel direct verkleinen (zoals bij het verlenen van de revisievergunning).

Het bedrijf staat de geluidruimte dus niet onmiddellijk af aan de gemeente als zonebeheerder. Het bedrijf zal de ruimte op een later moment kunnen inzetten voor concrete ontwikkelingen binnen het bedrijf, waarvoor het bedrijf dan binnen 3 jaar concrete plannen zal moeten presenteren. De ruimte kan dus niet voor onbepaalde ontwikkelingen gedurende onbepaalde tijd door het bedrijf op de kavel worden behouden. In elk specifiek geval zal zo moeten worden beoordeeld tot welk moment het die vergund grotere geluidruimte nodig heeft. Hierover zullen onderling afspraken worden gemaakt tussen bedrijf, bevoegd gezag en zonebeheerder. Dit doet recht aan de bedrijven, die zich via bestuurlijke toestemming (vergunningen) op deze locatie en in deze vorm hebben gevestigd.

Artikel 12 Verkleining vergund groter geluidbudget op verzoek eigenaar of gebruiker

De eigenaar of gebruiker kan bijvoorbeeld een dergelijk verzoek indienen opdat voor een andere geluidkavel een grotere geluidruimte kan worden toegestaan.

Artikel 13 Monitoring

3. Een zonebeheerteam kan bestaan uit vertegenwoordigers van gemeente en provincie en heeft als taak te adviseren over de geluidverdeling industrielawaai binnen de Wgh geluidzone rond het terrein.

5 GELUIDBUDGETTEN

5.1 Standaard geluidbudgetten

De standaard geluidbudgetten liggen vast in het geluidverdeelmodel. In § 6.4 is aangegeven op welke pagina's van bijlage 11 de invoergegevens van de standaard geluidbudgetten zijn gespecificeerd. Tabel 1 geeft een overzicht van de standaard geluidbudgetten per kavel, ingedeeld naar gebiedstypen. De eigenschappen van de standaard geluidbudgetbron zijn opgenomen in bijlage 7.

De geluidkavels en het daaraan toegekende standaard geluidbudget zijn opgenomen op de standaard geluidbudgettenkaart in bijlage 1 bij dit GVP Bargermeer. Op de kaart is ook de begrenzing van het GETEC Park, het voormalig NAM GZI terrein en het gebied met recyclingbedrijven aangeduid.

Deze kaart is dezelfde als bijlage 1 "Standaard geluidbudgettenkaart" bij het facetbestemmingsplan geluidverdeelplan Bargermeer. In de legenda van die kaart is ook tabel 1 opgenomen.

Tabel 1: Standaard geluidbudgetten

Terrein / Locatie	Omschrijving / gebiedstype KB/KR ...	Standaard geluidbudget L _w in dB(A)/m ² in		
		dagperiode	avondperiode	nachtperiode
GETEC Park				
Bedrijfskavels *)	3.1	Vergund **)	Vergund **)	Vergund **)
Bedrijfskavels *)	5.1	Vergund **)	Vergund **)	Vergund **)
Bedrijfskavels *)	5.2	Vergund **)	Vergund **)	Vergund **)
Lege kavels ***)	5.2	58	55	55
Overig terrein				
<i>Standaard kavels</i>				
Standaard kavels	1	49	44	39
Standaard kavels	2	53	48	43
Standaard kavels	3.1	55	50	45
Standaard kavels	3.2	58	53	48
Standaard kavels	4.1	61	56	51
Standaard kavels	4.2	63	58	53
Standaard kavels	5.1	63	58	53
Standaard kavels	5.2	65	60	55
<i>Afwijkende kavels</i>				
Kavel v.m. NAM GZI locatie	5.2	58	55	55
Kavels recyclingbedrijven	3.1	55	45	40
Kavels recyclingbedrijven	3.2	58	48	43
Kavels recyclingbedrijven	4.2	63	53	48

*) Binnen de geluidkavel een bedrijf aanwezig op moment van in werking treden plan.

***) De binnen de geluidkavel vergunde ruimte zoals op moment van in werking treden van het plan in het geluidverdeelmodel is opgenomen.

**) Binnen de geluidkavel géén bedrijf aanwezig op moment van in werking treden plan.

Toelichting

Zoals vermeld in de toelichting op de begrippen (in § 4.1, artikel 1, begrip 16), zijn de standaard geluidbudgetten voor de geluidkavels op het GETEC Park waarop zich bij het in werking treden van het plan een bestaand bedrijf bevindt (hierna: de *bedrijfskavels* op het GETEC Park), op een andere manier opgebouwd: niet met een standaard geluidbudgetbron, maar door middel van door de geluidsbronnen en de aanwezige of toekomstige reflecterende en afscherpende bebouwing binnen de geluidkavel. Het standaard geluidbudget op deze kavels is daarbij gelijk aan de vergunde ruimte op het moment van het in werking treden van het plan¹.

Het standaard geluidbudget is in de avond- en nachtperiode in principe 5 en 10 dB lager dan in de dagperiode. Alleen op de hierna genoemde kavels is een afwijkende waarde aangehouden. Hierbij is aangesloten bij de verhouding in te verwachten geluidsniveaus overdag, 's avonds en 's nachts:

- Op het GETEC Park bevinden zich hoofdzakelijk continubedrijven. Het geproduceerde geluid is gedurende avond- en nachtperiode nagenoeg constant. In de dagperiode kan het wat hoger zijn vanwege extra koelactiviteiten (de omgevingstemperatuur is overdag hoger), laad- en los- en eventuele andere werkzaamheden.
- Op het voormalige NAM GZI terrein zullen zich naar verwachting eveneens continubedrijven vestigen.
- De recyclingbedrijven langs de Oosterwijk WZ produceren hoofdzakelijk geluid in de dagperiode en nauwelijks in de avond- en nachtperiode.

5.2 Vergund grotere geluidbudgetten

De vergunningsgegevens van alle inrichtingen zoals ze ons bekend zijn en in het geluidverdeelmodel zijn opgenomen, zijn weergegeven in bijlage 9: op blad 1 de gegevens van de bedrijven op het GETEC Park, op blad 2-13 die van de bedrijven op het overig terrein (het terrein buiten het GETEC Park) en op blad 14-15 de bedrijfsverzamelgebouwen. De peildatum van de bedrijfsgegevens is 1 januari 2021.

In bijlage 9 is de vergunde geluidruimte in de dag-, avond- en nachtperiode conform bijlage 8 teruggerekend tot een emissiekengetal in dB(A)/m². Dit emissiekengetal² is vergeleken met het standaard geluidbudget³.

Op het moment dat het GVP Bargermeer in werking treedt (bovengenoemde peildatum van 1 januari 2021), is op 48 geluidkavels aan bedrijven in één of meer etmaalperioden bij omgevingsvergunning of via een maatwerkvoorschrift een grotere geluidruimte vergund dan het standaard geluidbudget. Op deze kavels is dus sprake van een vergund groter geluidbudget. De 48 kavels zijn met de etmaalwaarde van het emissiekengetal van het vergund groter geluidbudget aangegeven op de vergund groter geluidbudgettenkaart in bijlage 2.

Daarnaast is op 68 kavels een bedrijf aanwezig dat een melding heeft gedaan en waarvoor nu de standaard geluidvoorschriften van het Abm gelden en de standaard Abm geluidvoorschriften resulteren in een geluidruimte die groter is dan het standaard geluidbudget. Deze kavels zijn aangegeven op de gemeld groter geluidruimtekaart in bijlage 3. De geluidruimte bij de gemelde activiteiten op deze kavels zal worden gerespecteerd.

¹ Op de bedrijfskavels van het GETEC Park is dus per definitie geen sprake van een vergund groter geluidbudget op het moment van het in werking treden van het plan.

² Voor alle volledigheid wordt het volgende opgemerkt. Zoals in § 4.1 vermeld in de toelichting op de begrippen, kan een vergund groter geluidbudget in alle richtingen verschillen. Om globaal iets te kunnen zeggen over de grootte van het vergund groter geluidbudget, is het conform bijlage 2 teruggerekend tot een emissiekengetal. Dat kengetal dient uitsluitend de inzichtelijkheid. Voor de toetsing gelden de gegevens van het vergund groter geluidbudget zoals vastligt in het geluidverdeelmodel.

³ Het overzicht in de bijlage is (nog) samengesteld op basis van vergelijking op basis van emissiekengetallen. Of sprake is van een vergund groter geluidbudget wordt uitsluitend bepaald op grond van de toetsing aan het standaard geluidbudget op de immisiepunten volgens de beleidsregels in dit GVP. De uitkomst kan enigszins afwijken van een vergelijking op basis van emissiekengetallen. Met name waar het verschil met het standaard geluidbudget klein is, kan de bijlage daarom ten onrechte wel of niet aangeven dat er sprake is van een vergund groter geluidbudget.

6 INPUTGEGEVENS GELUIDVERDEELMODEL

6.1 Beoordelingspunten

De beoordelingspunten liggen vast in het geluidverdeelmodel en zijn gespecificeerd in bijlage 11 blad 1-4. De ligging van de beoordelingspunten van het GVP Bargermeer is weergegeven in bijlage 6.

6.2 Uitgangspunt totale geluidruimte

Het GVP Bargermeer gaat uit van de geluidruimte die beschikbaar is binnen de Wgh grenswaarden zoals zij op dit moment gelden dan wel via het facetbestemmingsplan geluidzoning Bargermeer en het daarbij behorende hogere waardenbesluit worden vastgesteld. Zoals in de inleiding aangegeven, wordt met dat plan de zone gewijzigd en worden voor een aantal woningen de grenswaarden op woningen gewijzigd. Via het begrip “reserve” is vastgelegd welke afwijkende waarden voor de nachtperiode worden gehanteerd in de richting/omgeving van de schoolgebouwen aan de Van Schaikweg 94 en 98 (beoordelingspunten W290, W291 en W292).

6.3 Gehanteerde reservebronnen

De reserve is ruimtelijk verdeeld door op alle geluidkavels naast de standaard geluidbudgetbronnen en vergund grotere geluidbudgetbronnen rekening te houden met een deel van de reserve. Deze kavelreserve is het verschil tussen het standaard geluidbudget en de basisgeluidruimte uit het Wet geluidhinder onderzoek Bargermeer. De standaard geluidbudgetten, de kavelreserves en de basisgeluidruimten zijn per gebied aangegeven in Tabel 2. De bronkenmerken van de reservebronnen zijn gelijk aan die van de standaard geluidbudgetbronnen.

Tabel 2: Basisgeluidruimte, standaard geluidbudget en kavelreserve

Terrein / Locatie	Omschr. Gebiedstype KB/KR ...	Geluidsvermogeniveau L_w in dB(A) in dag-/avond-/nachtperiode per m^2			
		Standaard geluidbudget GVP	Kavelreserve- bron GVP	Basisgeluid- ruimte Wet geluidhinder onderzoek	Verlaging geluidbudget versus basis- geluidruimte
GETEC Park					
Bedrijfskavels *)	3.1	verg/verg/verg **)	48/45/45	verg**) +reserve	n.v.t.
Bedrijfskavels *)	5.1	verg/verg/verg **)	59.3/56.3/56.3	verg**) +reserve	n.v.t.
Bedrijfskavels *)	5.2	verg/verg/verg **)	61.3/58.3/58.3	verg**) +reserve	n.v.t.
Lege kavels ***)	5.2	58/55/55	61.3/58.3/58.3	63/60/60	5/5/5
Overig terrein					
<i>Standaard kavels</i>					
Standaard kavels	1	49/44/39	46.7/41.7/36.7	51/46/41	2/2/2
Standaard kavels	2	53/48/43	50.7/45.7/40.7	55/50/45	2/2/2
Standaard kavels	3.1	55/50/45	52.7/47.7/42.7	57/52/47	2/2/2
Standaard kavels	3.2	58/53/48	55.7/50.7/45.7	60/55/50	2/2/2
Standaard kavels	4.1	61/56/51	58.7/53.7/48.7	63/58/53	2/2/2
Standaard kavels	4.2	63/58/53	60.7/55.7/50.7	65/60/55	2/2/2
Standaard kavels	5.1	63/58/53	66.3/61.3/56.3	68/63/58	5/5/5
Standaard kavels	5.2	65/60/55	68.3/63.3/58.3	70/65/60	5/5/5
<i>Afwijkende kavels</i>					
Kavel v.m. NAM GZI locatie	5.2	58/55/55	61.3/58.3/58.3	63/60/60	5/5/5
Kavels recyclingbedrijven	3.1	55/45/40	52.7/42.7/37.7	57/47/42	2/2/2
Kavels recyclingbedrijven	3.2	58/48/43	55.7/45.7/40.7	60/50/45	2/2/2
Kavels recyclingbedrijven	4.2	63/53/48	60.7/50.7/45.7	65/55/50	2/2/2

De bedrijfsgegevens per geluidkavel zijn aangegeven in bijlage 9. Wanneer de vergunde ruimte op een geluidkavel groter is dan het standaard geluidbudget, is de kavelreservebron navenant kleiner. Is de vergunde ruimte groter dan de basisgeluidruimte, dan is de kavelreservebron nihil.

6.4 Geluidverdeelmodel

Het geluidverdeelmodel is opgebouwd in Geomilieu. De actuele versie is 2021.1, deze kan worden geüpdatet.

In het Wet geluidhinder onderzoek Bargermeer is een beschrijving opgenomen van het akoestisch model. Dit is ook het model dat als basis is aangehouden voor het geluidverdeelmodel van het GVP Bargermeer.

Voor het GVP Bargermeer zijn de beoordelingspunten aangepast ten opzichte van het Wet geluidhinder onderzoek Bargermeer. Er zijn nieuwe punten opgenomen op de voorgestelde nieuwe zonegrens en de punten ter plaatse van woningen zijn waar nodig gewijzigd. In het gebied dat binnen de zone komt te liggen zijn nieuwe beoordelingspunten toegevoegd. De punten die buiten de zone komen te liggen alsook de punten en beoordelingshoogten die niet (meer) maatgevend bleken te zijn, zijn verwijderd.

Het model bij het Wet geluidhinder onderzoek Bargermeer is al voorbereid op het onderscheid tussen geluidbudget- en kavelreservebronnen in het geluidverdeelmodel.

Modelvorming standaard geluidbudget en vergund grotere geluidruimte:

- GETEC Park – lege kavels: een standaard geluidbudgetbron;
- GETEC Park – bedrijfskavels: het vergunningmodel;
- Overig terrein – lege kavels: een standaard geluidbron. Samen met de reserve is hiervoor één geluidbron gebruikt. Door middel van een (groeps)reductie op deze bron kan met het standaard geluidbudget worden gerekend.
- Overig terrein – bedrijfskavels. Het standaard geluidbudget is en kan door de zonebeheerder en te zijner keuze en beoordeling bijvoorbeeld op de volgende manieren en per etmaalperiode verschillend in het geluidverdeelmodel (worden) verwerkt:
 1. een oppervlaktebron ter grootte van het standaard geluidbudget waarbij de in het model aanwezige vergunningbronnen tot 0 zijn gereduceerd via een groepsreductie van 99 dB;
 2. de volledige vergunningbronnen aangevuld met een bron die (bijvoorbeeld) rondom gemiddeld de emissie aanvult tot het standaard geluidbudget;

In beide gevallen zijn alle items van het vergunningenmodel opgenomen.⁴

Of de zonebeheerder nu voor de eerste of de tweede manier heeft gekozen, voor de toetsing geldt het standaard geluidbudget, zoals in de regels gedefinieerd (en overeenkomt met de eerste modelleringsmanier).

Modelvorming kavelreservebronnen:

- GETEC Park – lege kavels en bedrijfskavels: een standaard geluidbudgetbron;
- Overig terrein – lege kavels: een standaard geluidbron. Samen met het standaard geluidbudget is hiervoor één geluidbron gebruikt. Wanneer wordt gerekend zonder (groeps)reductie op deze bron, wordt gerekend met het standaard geluidbudget + de kavelreservebron.
- Overig terrein – bedrijfskavels: een kavelreservebron. Wanneer de vergunde ruimte op de geluidkavel groter is dan de basisgeluidruimte, dan is de kavelreservebron nihil.

Grafische weergaven van het geluidverdeelmodel zijn opgenomen in bijlage 10.

⁴ Door het volledige vergunningmodel van bronnen en reflecterende en afschermende gebouwen en schermen en dempingsgebieden op te nemen, wordt in de geluidoverdracht rekening gehouden met reflecties en afscherming van de op het industrieterrein aanwezige bebouwing en installaties van het vergunningenmodel.

Alle invoergegevens van het geluidverdeelmodel zijn opgenomen in bijlage 11 als volgt:

- blad 001-004: de beoordelingspunten bij het GVP Bargermeer;
- blad 005-060: de bronnen van de standaard geluidbudgetten, en daarvan de vergunde bronnen op het GETEC Park;
- blad 059-060: de bronnen van de standaard geluidbudgetten, en daarvan de bronnen op de lege kavels op het GETEC Park;
- blad 061-070: de overige items zoals gebouwen behorend bij de standaard geluidbudgetten op het GETEC Park;
- blad 071-072: de kavelreservebronnen op het GETEC Park;
- blad 073-224: de bronnen van de standaard geluidbudgetten van het overig terrein, en daarvan de vergunde bronnen;
- blad 225-244: de bronnen van de standaard geluidbudgetten van het overig terrein, en daarvan de opvulling van de vergunde ruimte tot het standaard geluidbudget;
- blad 245-275: de overige items zoals gebouwen behorend bij de standaard geluidbudgetten op het overig terrein;
- blad 276-295: de kavelreservebronnen van de bedrijfskavels op het overig terrein;
- blad 296-305: de kavelruimtebronnen van de lege kavels op het overige terrein (budget en reserve in één);
- blad 306-327: de items buiten het industrieterrein;
- blad 328-343: de groepsindeling van de items en groepsreducties op de geluidsbronnen;
- blad 344-345: algemene modelinformatie en rekenparameters.

De gegevens van de objecten, de geluidsbronnen van de bedrijfskavels zijn hierbij geanonimiseerd, gesorteerd op (naam of adres van de) bedrijfskavel en waar van toepassing gegroepeerd tot één groep per bedrijfskavel.

BIJLAGE 1 - STANDAARD GELUIDBUDGETTENKAART

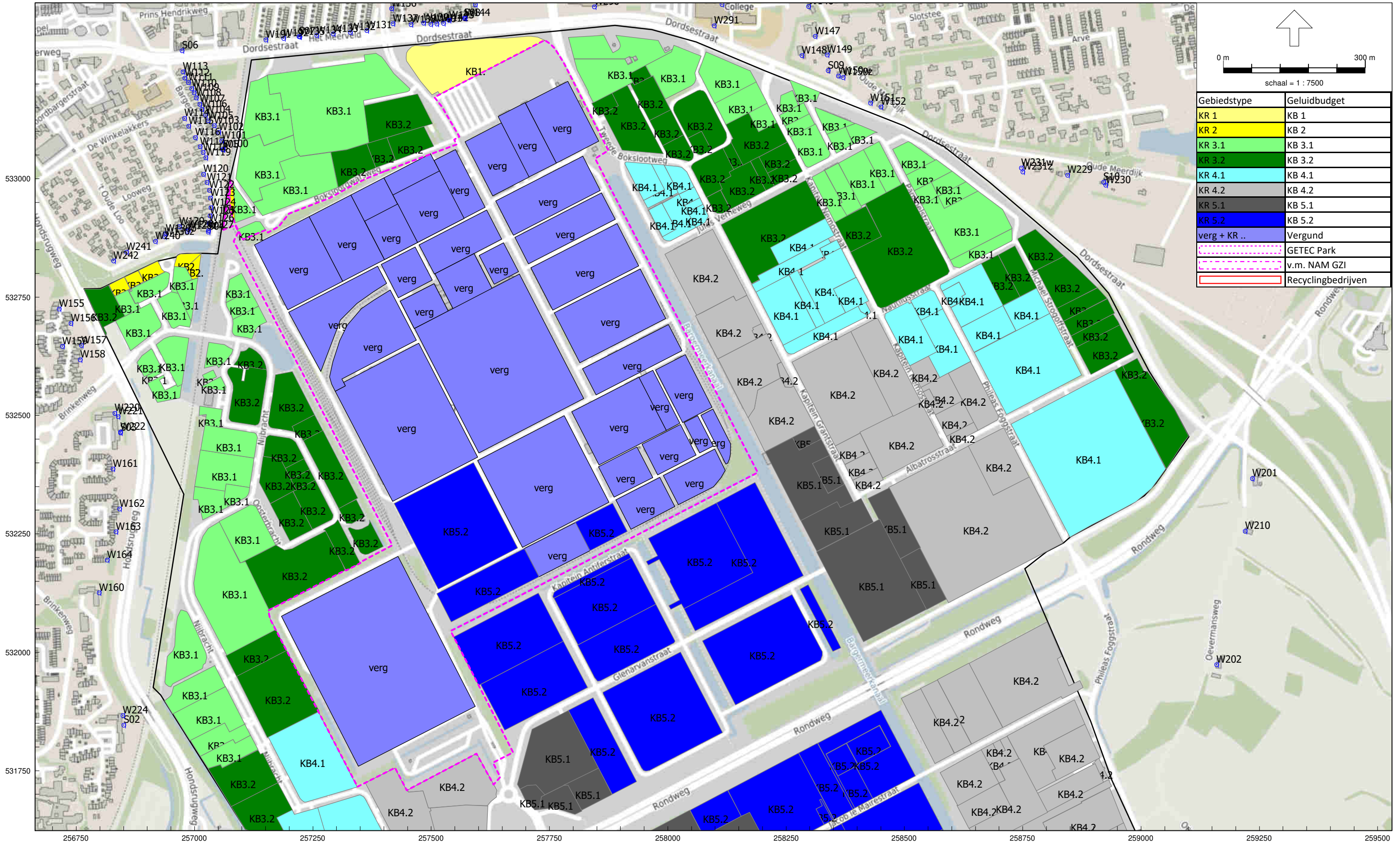

HMRI, industrie, [6365 BP-GVP Bargermeer juni-juli 2022 - Kopie van 6365-50 Bargermeer 2022-06-13+181+205-208(2022-04-11) tbv GVK en GGK (juli2022)], Geomilieu V2022.4 rev 1 Licentiehouder: Noordelijk Akoestisch Adviesburo BV

Standaard geluidbudgettenkaart met aanduiding categorie kavelbudget (KB) - achtergrond: Open Streetmap ondergrondkaart

BIJLAGE 1 - STANDAARD GELUIDBUDGETTENKAART

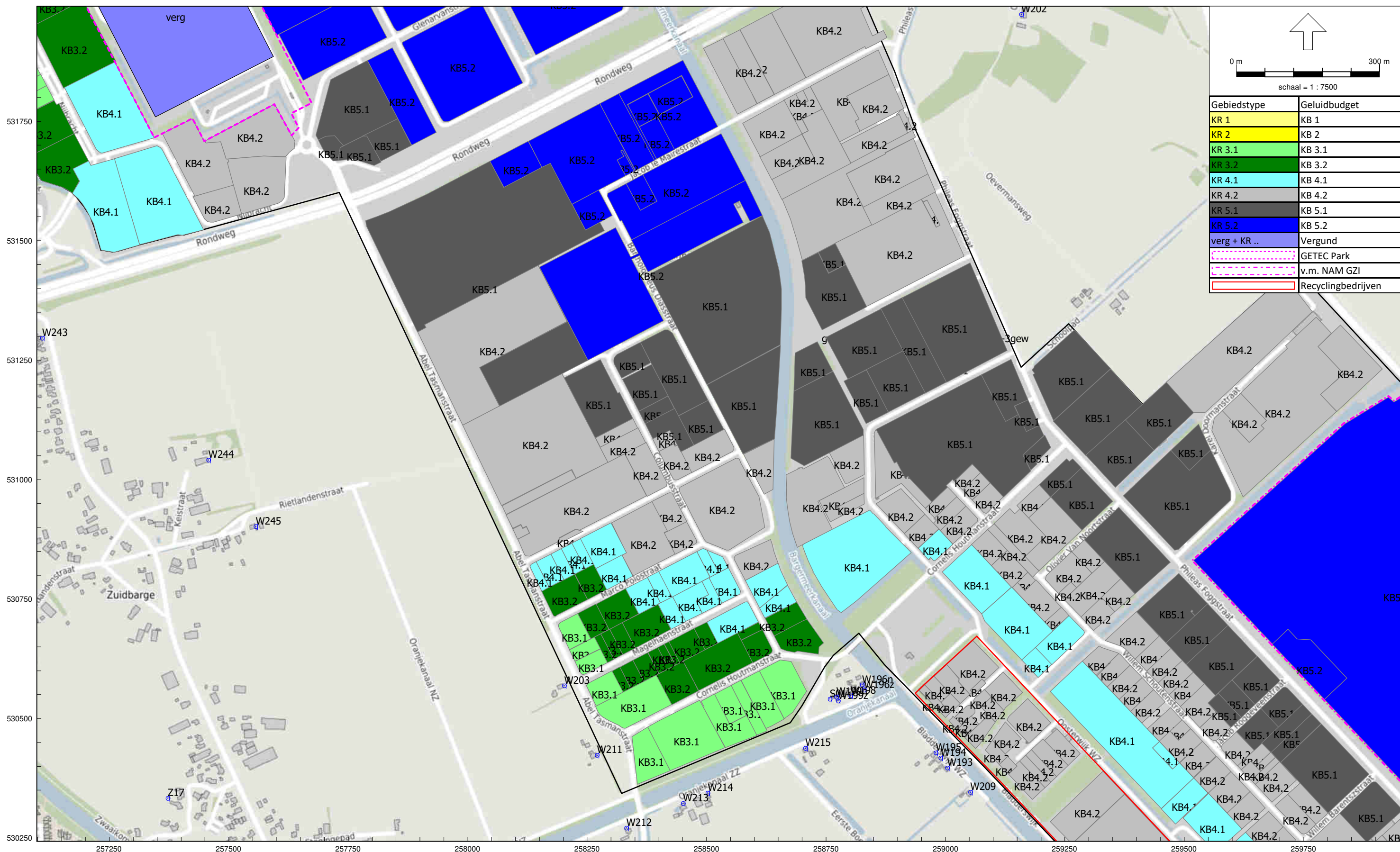

Gebiedstype	Geluidbudget
KR 1	KB 1
KR 2	KB 2
KR 3.1	KB 3.1
KR 3.2	KB 3.2
KR 4.1	KB 4.1
KR 4.2	KB 4.2
KR 5.1	KB 5.1
KR 5.2	KB 5.2
verg + KR ..	Vergund
(dashed pink)	GETEC Park
(dashed purple)	v.m. NAM GZI
(red outline)	Recyclingbedrijven

HMRI, industrie, [6365 BP-GVP Bargermeer juni-juli 2022 - Kopie van 6365-50 Bargermeer 2022-06-13+181+205-208(2022-04-11) tbv GVK en GGK (juli2022)], Geomilieu V2022.4 rev 1 Licentiehouder: Noordelijk Akoestisch Adviesburo BV

Standaard geluidbudgettenkaart met aanduiding categorie kavelbudget (KB) - achtergrond: Open Streetmap ondergrondkaart

BIJLAGE 1 - STANDAARD GELUIDBUDGETTENKAART

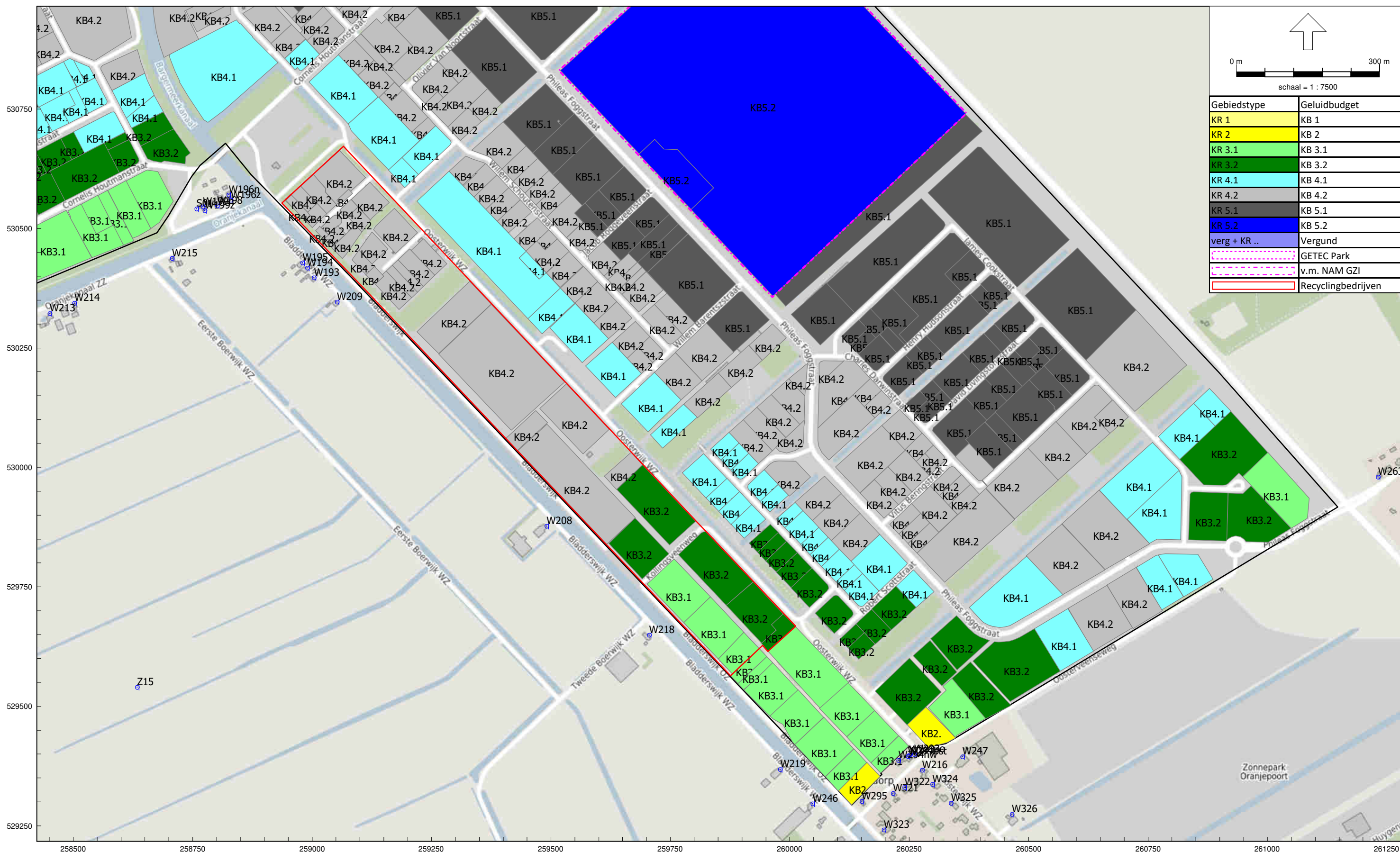

Gebiedstype	Geluidbudget
KR 1	KB 1
KR 2	KB 2
KR 3.1	KB 3.1
KR 3.2	KB 3.2
KR 4.1	KB 4.1
KR 4.2	KB 4.2
KR 5.1	KB 5.1
KR 5.2	KB 5.2
verg + KR ..	Vergund
(Dashed line)	GETEC Park
(Dotted line)	v.m. NAM GZI
(Red line)	Recyclingbedrijven

HMRI, industrie, [6365 BP-GVP Bargermeer juni-juli 2022 - Kopie van 6365-50 Bargermeer 2022-06-13+181+205-208(2022-04-11) tbv GVK en GGK (juli2022)], Geomilieu V2022.4 rev 1 Licentiehouder: Noordelijk Akoestisch Adviesburo BV

Standaard geluidbudgettenkaart met aanduiding categorie kavelbudget (KB) - achtergrond: Open Streetmap ondergrondkaart

BIJLAGE 2 - VERGUND GROTERE GELUIDBUDGETTENKAART

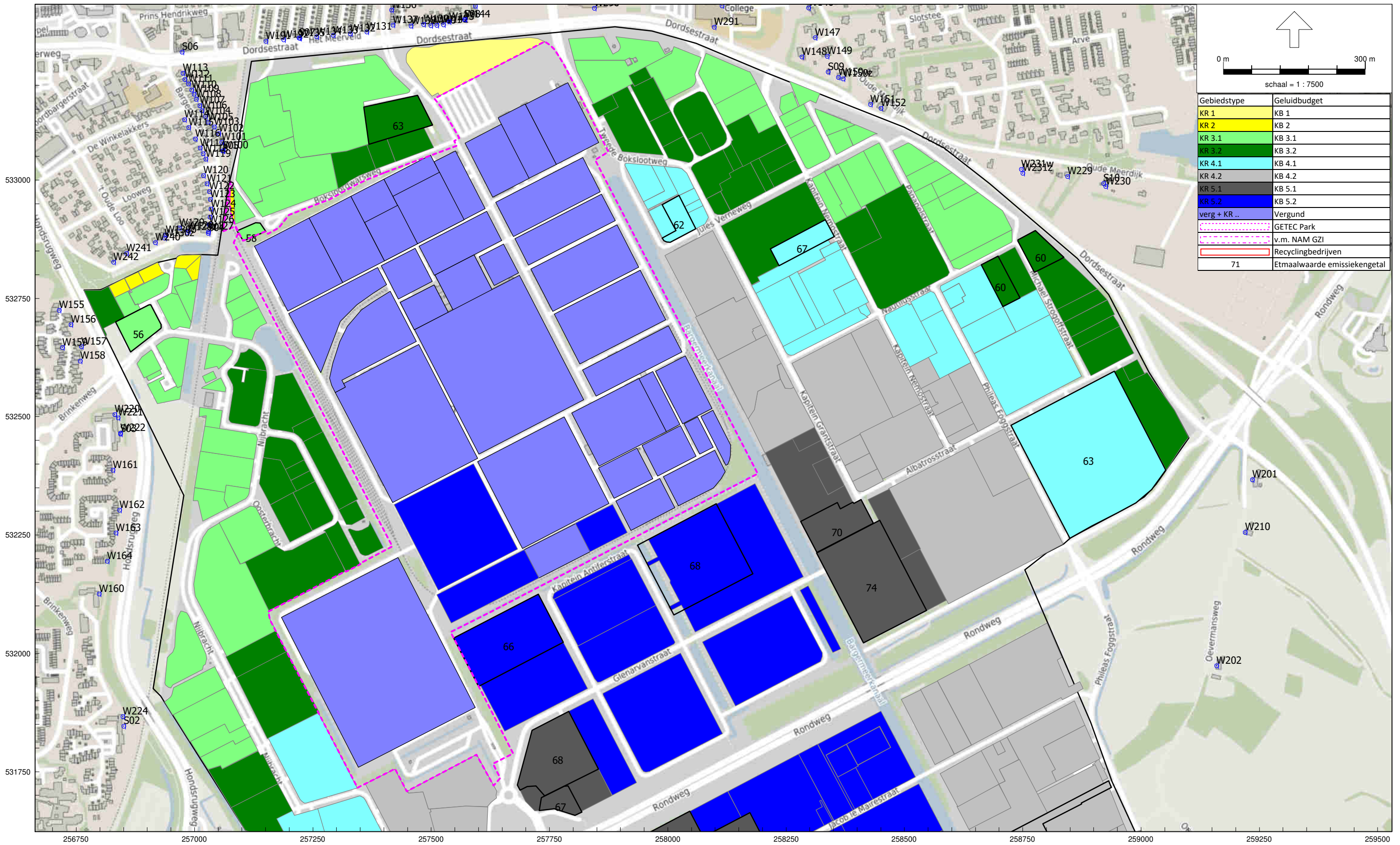

HMRI, industrie, [6365 BP-GVP Bargermeer juni-juli 2022 - Kopie van 6365-50 Bargermeer 2022-06-13+181+205-208(2022-04-11) tbv VGB (dec2023)] , Geomilieu V2022.4 rev 1 Licentiehouder: Noordelijk Akoestisch Adviesburo BV

Vergund groter geluidbudgettenkaart met aanduiding etmaalwaarde emissiekengetal vergund groter geluidbudget in dB(A)/m² - achtergrond: Open Streetmap ondergrondkaart

BIJLAGE 2 - VERGUND GROTERE GELUIDBUDGETTENKAART

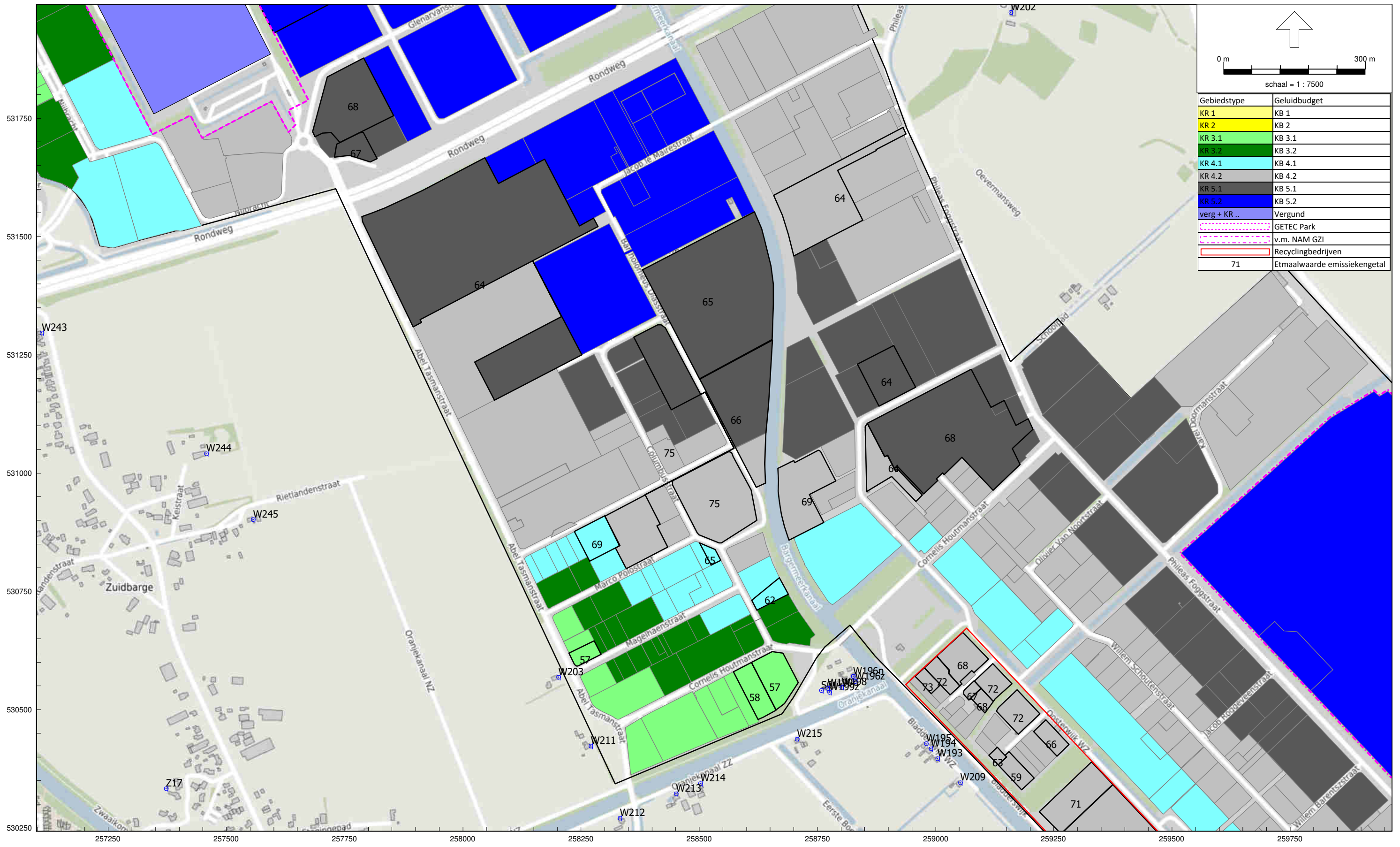

Gebiedstype	Geluidbudget
KR 1	KB 1
KR 2	KB 2
KR 3.1	KB 3.1
KR 3.2	KB 3.2
KR 4.1	KB 4.1
KR 4.2	KB 4.2
KR 5.1	KB 5.1
KR 5.2	KB 5.2
verg + KR ..	Vergund
(Pink dashed line)	GETEC Park
(Pink dashed line)	v.m. NAM GZI
(Red outline)	Recyclingbedrijven
71	Eemaalwaarde emissiekengetal

HMRI, industrie, [6365 BP-GVP Bargermeer juni-juli 2022 - Kopie van 6365-50 Bargermeer 2022-06-13+181+205-208(2022-04-11) tbv VGB (dec2023)] , Geomilieu V2022.4 rev 1 Licentiehouder: Noordelijk Akoestisch Adviesburo BV

Vergund groter geluidbudgettenkaart met aanduiding etmaalwaarde emissiekengetal vergund groter geluidbudget in dB(A)/m² - achtergrond: Open Streetmap ondergrondkaart

BIJLAGE 2 - VERGUND GROTERE GELUIDBUDGETTENKAART

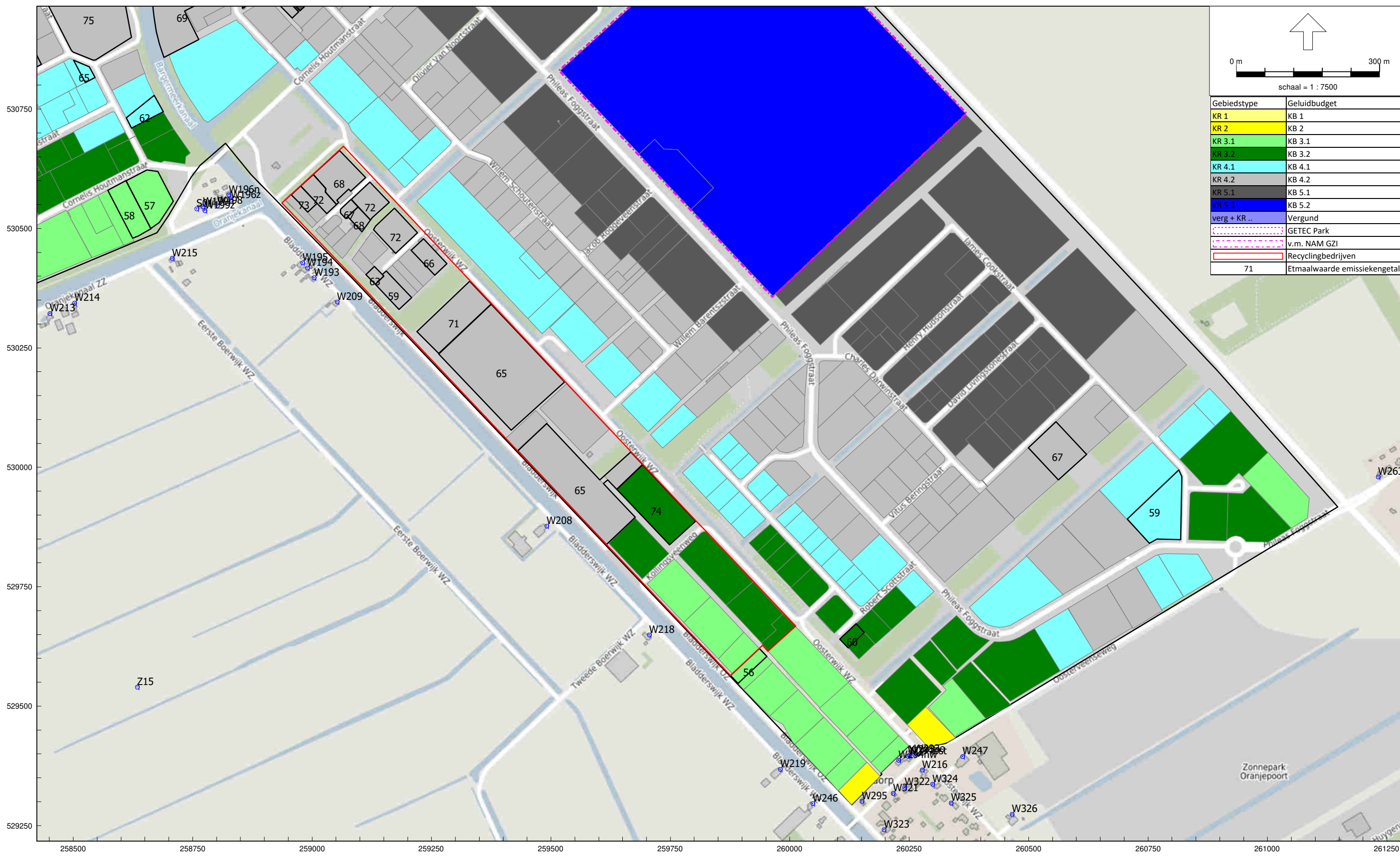

HMRI, industrie, [6365 BP-GVP Bargermeer juni-juli 2022 - Kopie van 6365-50 Bargermeer 2022-06-13+181+205-208(2022-04-11) tbv VGB (dec2023)] , Geomilieu V2022.4 rev 1 Licentiehouder: Noordelijk Akoestisch Adviesburo BV

Vergund groter geluidbudgettenkaart met aanduiding etmaalwaarde emissiekengetal vergund groter geluidbudget in dB(A)/m² - achtergrond: Open Streetmap ondergrondkaart

BIJLAGE 3 - GEMELD GROTERE GELUIDRUIMTEKAART

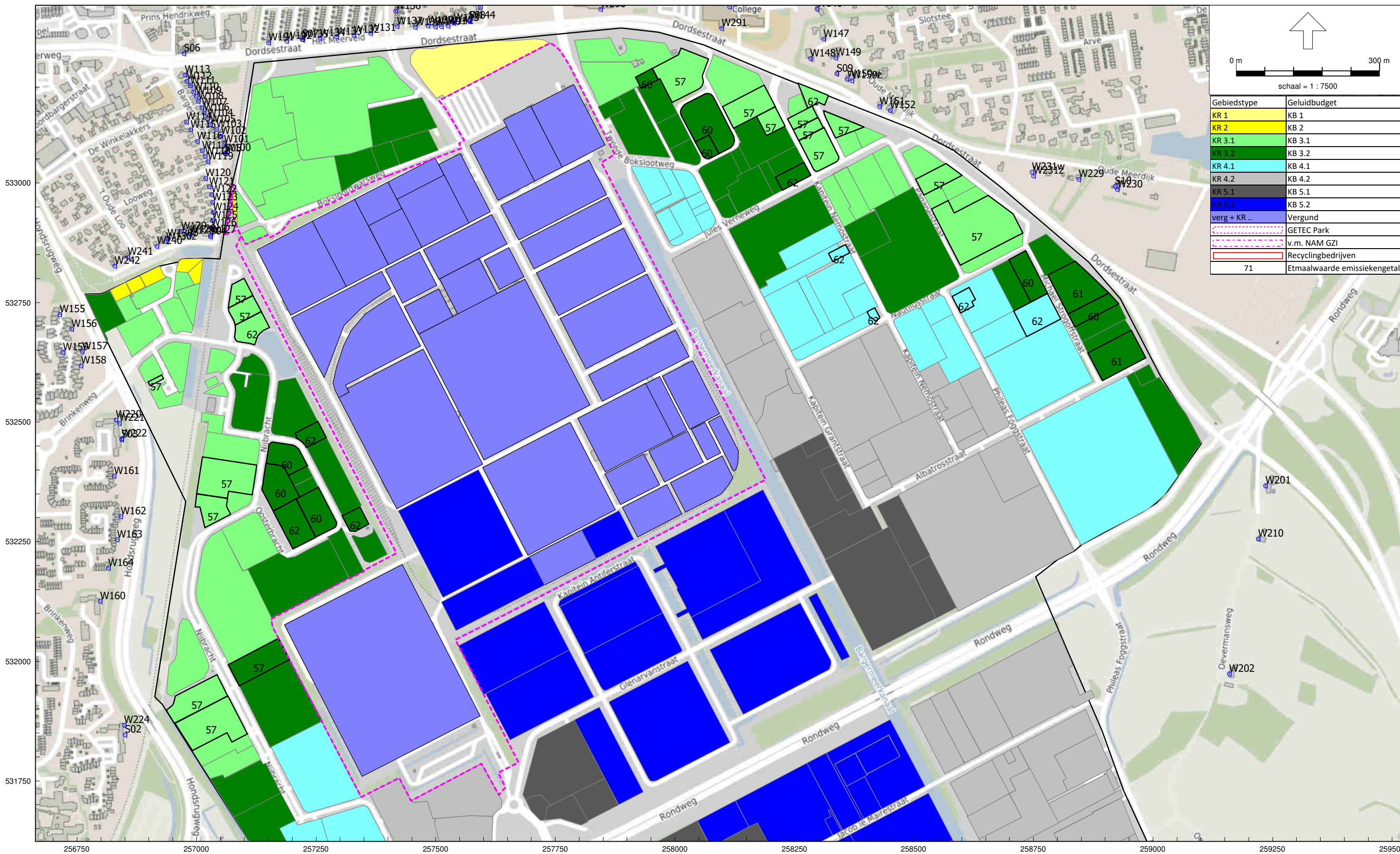

HMRI, industrie, [6365 BP-GVP Bargermeer juni-juli 2022 - Kopie van 6365-50 Bargermeer 2022-06-13+181+205-208(2022-04-11) tbv GGG (dec2023)] , Geomilieu V2022.4 rev 1 Licentiehouder: Noordelijk Akoestisch Adviesburo BV

Gemeld grotere geluidruimtekaart met aanduiding etmaalwaarde emissiekengetal gemeld grotere geluidruimte in dB(A)/m² - achtergrond: Open Streetmap ondergrondkaart

BIJLAGE 3 - GEMELD GROTERE GELUIDRUIMTEKAART

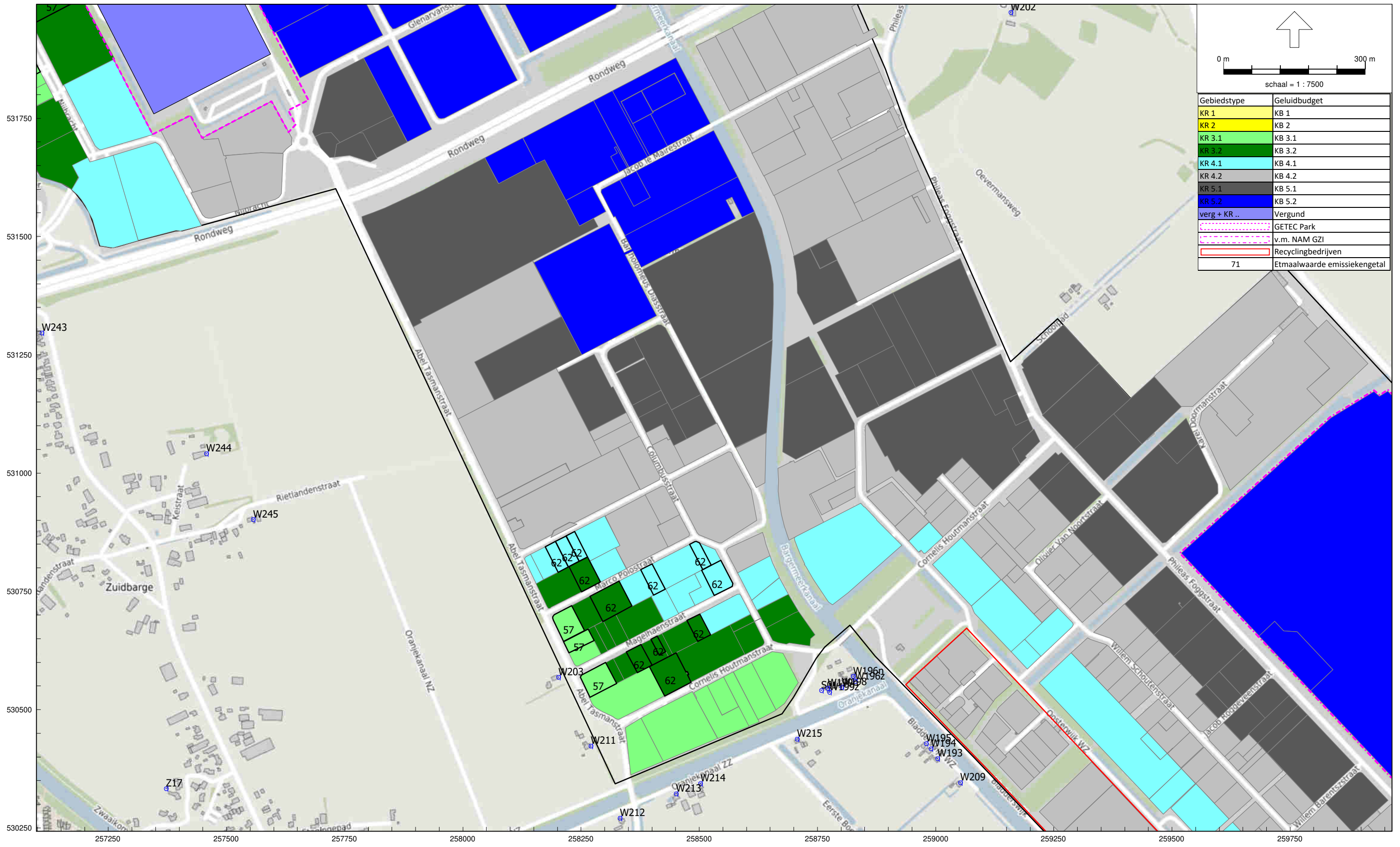

HMRI, industrie, [6365 BP-GVP Bargermeer juni-juli 2022 - Kopie van 6365-50 Bargermeer 2022-06-13+181+205-208(2022-04-11) tbv GGG (dec2023)] , Geomilieu V2022.4 rev 1 Licentiehouder: Noordelijk Akoestisch Adviesburo BV

Vergund groter geluidbudgettenkaart met aanduiding etmaalwaarde emissiekengetal vergund groter geluidbudget in dB(A)/m² - achtergrond: Open Streetmap ondergrondkaart

BIJLAGE 3 - GEMELD GROTERE GELUIDRUIMTEKAART

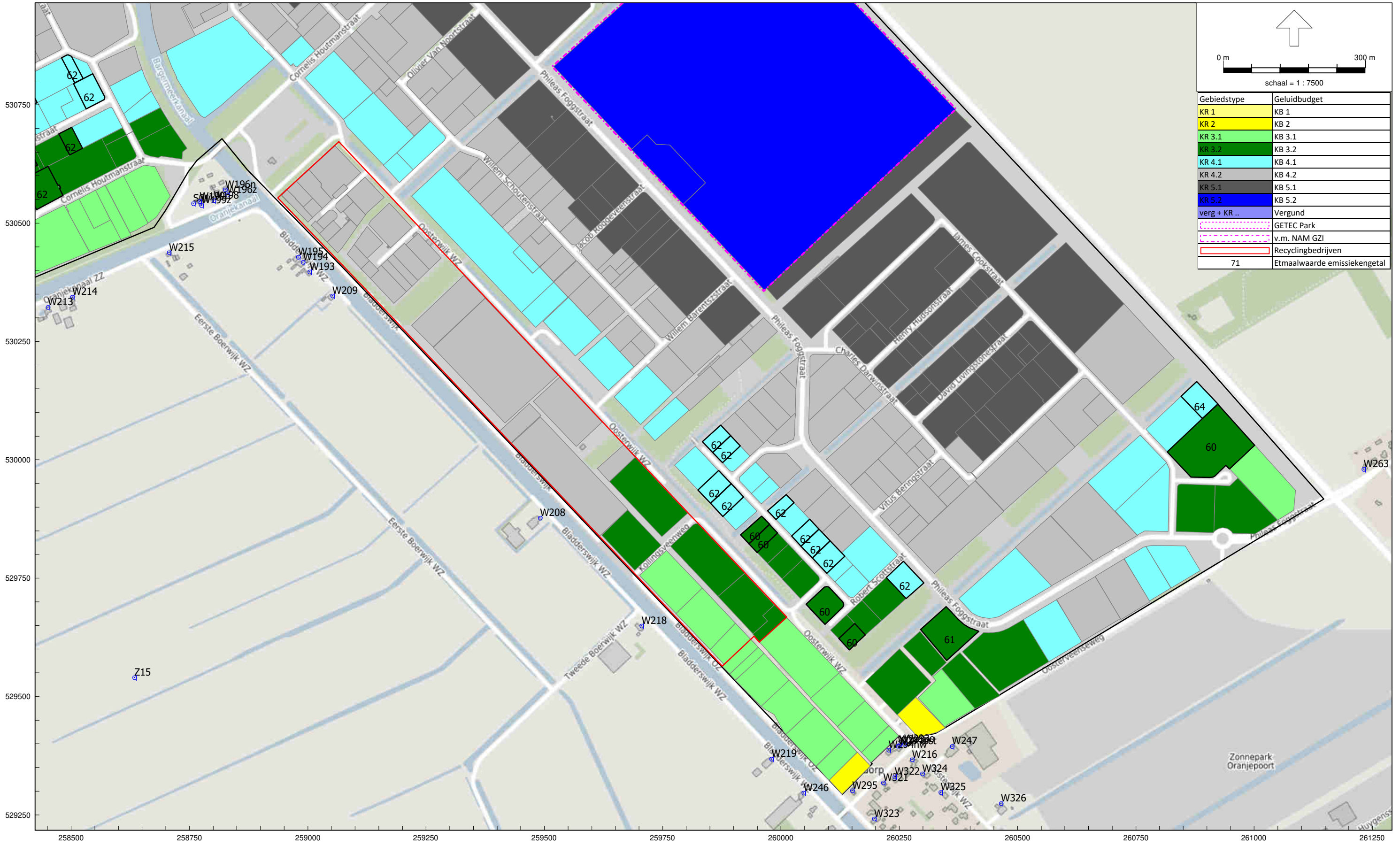

HMRI, industrie, [6365 BP-GVP Bargermeer juni-juli 2022 - Kopie van 6365-50 Bargermeer 2022-06-13+181+205-208(2022-04-11) tbv GGG (dec2023)] , Geomilieu V2022.4 rev 1 Licentiehouder: Noordelijk Akoestisch Adviesburo BV

Gemeld grotere geluidruimtekaart met aanduiding etmaalwaarde emissiekengetal gemeld grotere geluidruimte in dB(A)/m² - achtergrond: Open Streetmap ondergrondkaart

Bepaling gebruikt geluidbudget

De volgende situaties worden onderscheiden:

1. Gebruikt kaveloppervlak = één geluidkavel met een standaard geluidbudget
2. Gebruikt kaveloppervlak = één of meer delen van geluidkavels met een standaard geluidbudget
3. Gebruikt kaveloppervlak = één geluidkavel met een vergund groter geluidbudget
4. Gebruikt kaveloppervlak = een deel van een geluidkavel met een vergund groter geluidbudget
5. Gebruikt kaveloppervlak = één of meer delen van geluidkavels met een standaard geluidbudget plus één of meer delen van geluidkavels met een vergund groter geluidbudget

Deze situaties worden met een voorbeeld toegelicht.

Situatie 1. Gebruikt kaveloppervlak = één geluidkavel met een standaard geluidbudget

Gebruikt geluidbudget = standaard geluidbudget van die geluidkavel

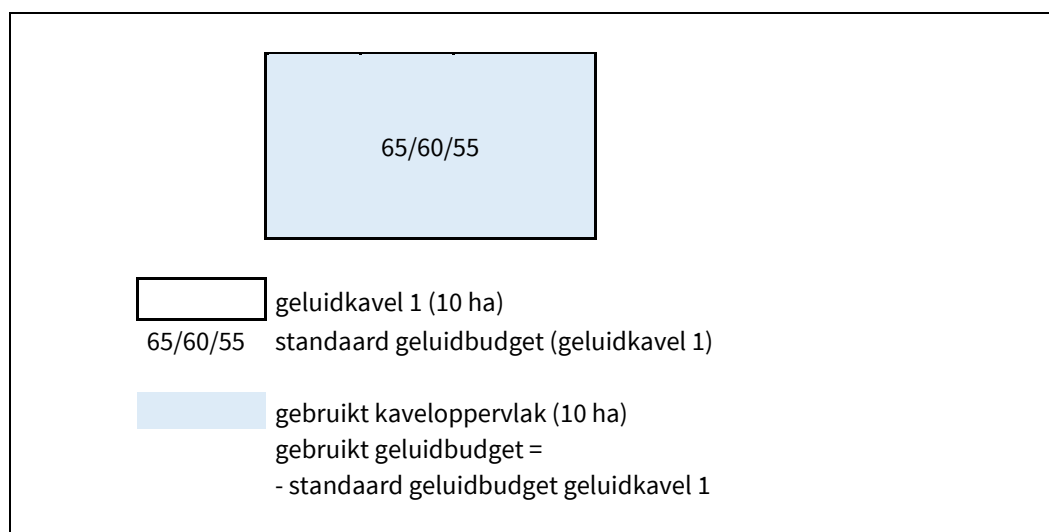

Situatie 2. Gebruikt kaveloppervlak = één of meer delen van geluidkavels met een standaard geluidbudget

Gebruikt geluidbudget = som van de delen van het standaard geluidbudget behorend tot (=gelegen op) die delen van de geluidkavels

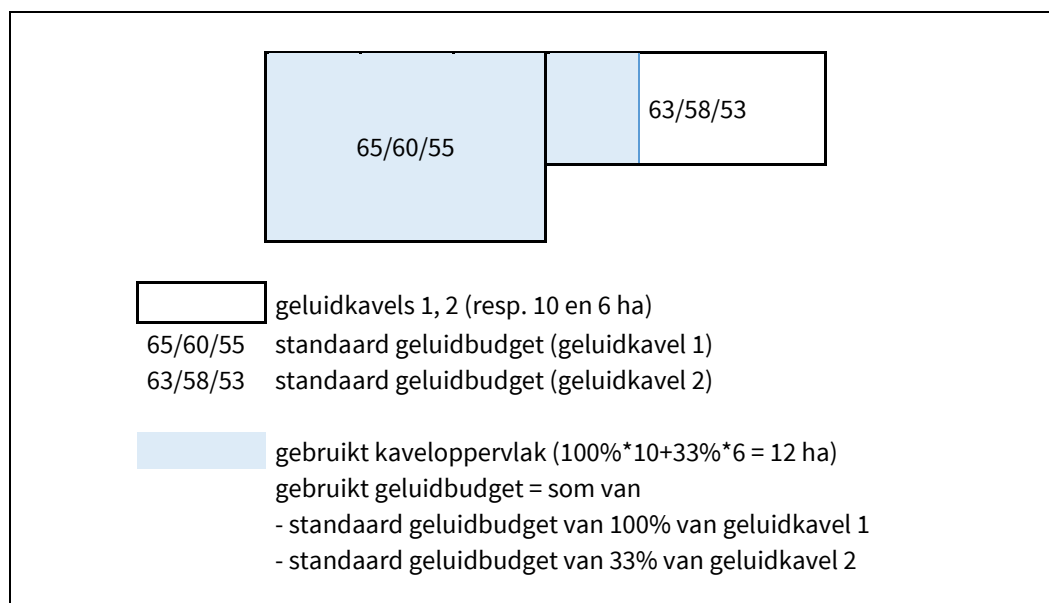

Situatie 3. Gebruikt kaveloppervlak = één geluidkavel met een vergund groter geluidbudget

Gebruikt geluidbudget = vergund groter geluidbudget van die geluidkavel

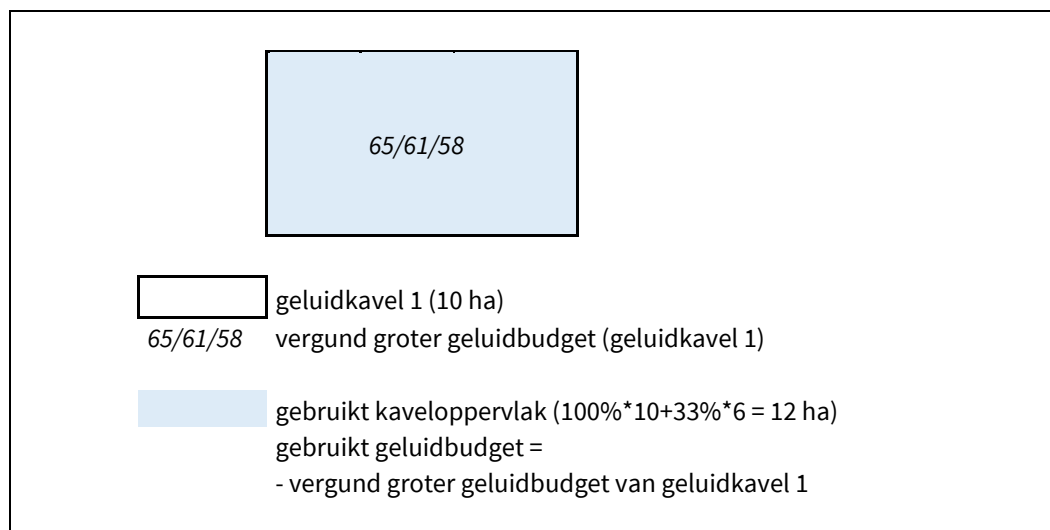

Situatie 4. Gebruikt kaveloppervlak = een deel van een geluidkavel met een vergund groter geluidbudget

Gebruikt geluidbudget = het in overleg bepaald deel van het vergund groter geluidbudget, minimaal het standaard geluidbudget behorend tot dat deel van de geluidkavel.

Deze situatie zal niet zo vaak voorkomen: de bestaande of veranderde vergunde activiteiten worden gesplitst en veranderd voortgezet. Immers wanneer op de geluidkavel door een geheel ander bedrijf andere activiteiten gaan worden uitgevoerd, vervalt het vergund groter geluidbudget.

In de praktijk zijn de geluidemitterende activiteiten en dus de geluidemissie niet evenredig over de geluidkavel verdeeld. Splitsen zoals beschreven onder 2 is daarom niet mogelijk. Daarnaast is een splitsing van een bestaande inrichting qua verdeling van grond, gebouwen, installaties en ook geluidruimte een privaatrechtelijke aangelegenheid tussen de bij de splitsing betrokken partijen.

Bij de splitsing worden de geluidsbronnen van het vergund groter geluidbudget in overleg volledig verdeeld door en tussen de bij de splitsing betrokken partijen en met advies van de zonebeheerder. Dit kan door splitsing evenredig in oppervlak, in verdeelde activiteiten of op nog andere wijze. Het kan zijn dat het nodig is om hierbij de bestaande modelvorming te wijzigen. De som van de delen van de gebruikte geluidbudgetten moet gelijk zijn aan het vergund groter geluidbudget van de geluidkavel.

Op elke geluidkavel ligt altijd het standaard geluidbudget. Op elk gebruikt kaveloppervlak na splitsing ligt dus altijd ten minste een standaard geluidbudget behorend tot dat deel van de geluidkavel. De vergunde geluidemissie op dit of deze gebruikte delen van de geluidkavel kan kleiner zijn. In dat geval moet er dus extra ruimte uit een ander deel van de geluidkavel naar dit gebruikte deel van de geluidkavel.

De splitsing dient te worden gedocumenteerd.

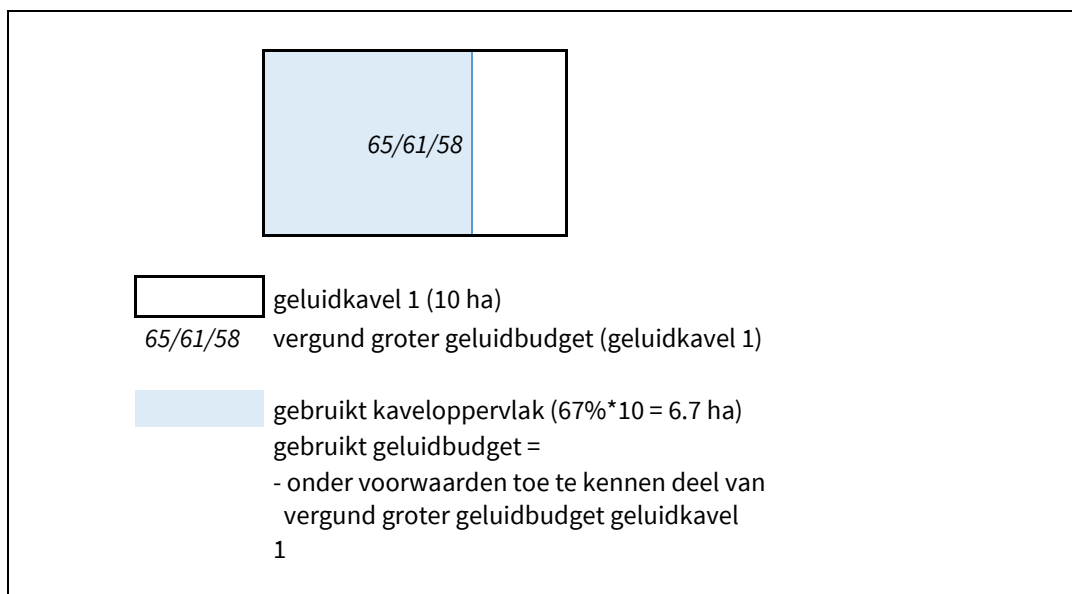

Situatie 5. Gebruikt kaveloppervlak = één of meer delen van geluidkavels met een standaard geluidbudget plus één of meer delen van geluidkavels met een vergund groter geluidbudget
Gebruikt geluidbudget = som van de delen als bepaald volgens 2, 3 en 4.

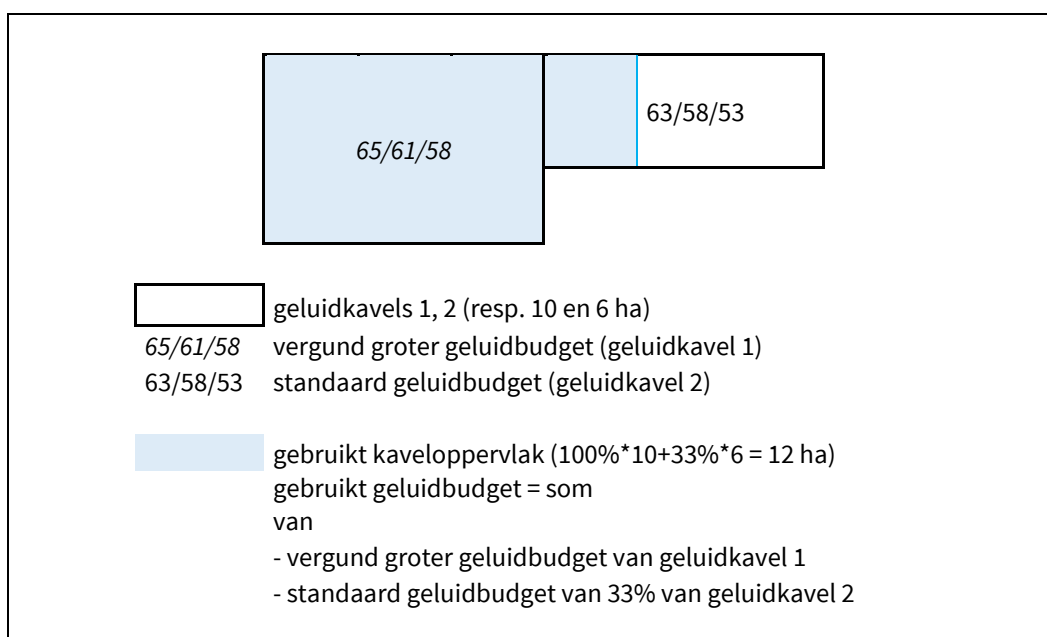

Wijze berekening toetsingsmarge

De toetsingsmarge op elk beoordelingspunt wordt berekend op basis van het oppervlak van het gebruikte geluidoppervlak en de Wgh-grenswaarde op dat beoordelingspunt als volgt:

Gebruikt geluidoppervlak in m²	Toetsingsmarge als % van het L_{Aeq} in dag/avond/nacht van de Wgh-grenswaarde op het beoordelingspunt
<= 2.500 m ²	0.01%
> 2.500 en < 25.000 m ²	Oppervlak in m ² /25.000 * 0.10%
>= 25.000 m ²	0.10%

BIJLAGE 6 - LIGGING BEORDELINGSPUNTEN

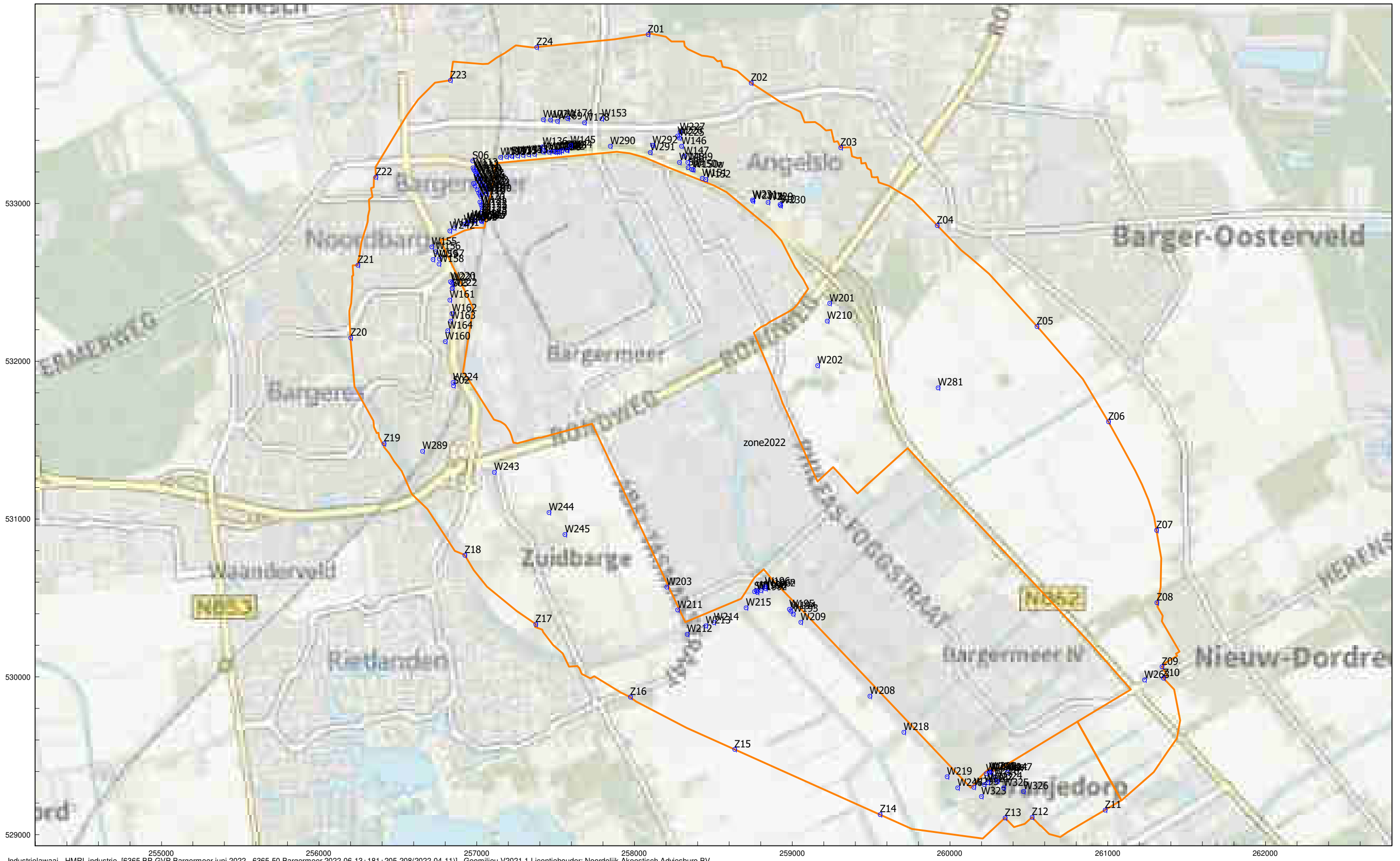

Industrielawaai - HMRI, industrie, [6365 BP-GVP Bargermeer juni 2022 - 6365-50 Bargermeer 2022-06-13+181+205-208(2022-04-11)], Geomilieuv V2021.1 Licentiehouder: Noordelijk Akoestisch Adviesburo BV

Geluidverdeelplan Bargermeer; geluidszone (oranje lijn); beoordelingspunten (blauwe punten); achtergrond: opentopo achtergrondkaart PDOK

BIJLAGE 6 - LIGGING BEOORDELINGSPUNTEN



Industrielawaai - HMRI, industrie, [6365 BP-GVP Bargermeer juni 2022 - 6365-50 Bargermeer 2022-06-13+181+205-208(2022-04-11)], Geomilieu V2021.1 Licentiehouder: Noordelijk Akoestisch Adviesburo BV

Geluidverdeelplan Bargermeer; geluidszone (oranje lijn); beoordelingspunten (blauwe punten); achtergrond: opentopo achtergrondkaart PDOK

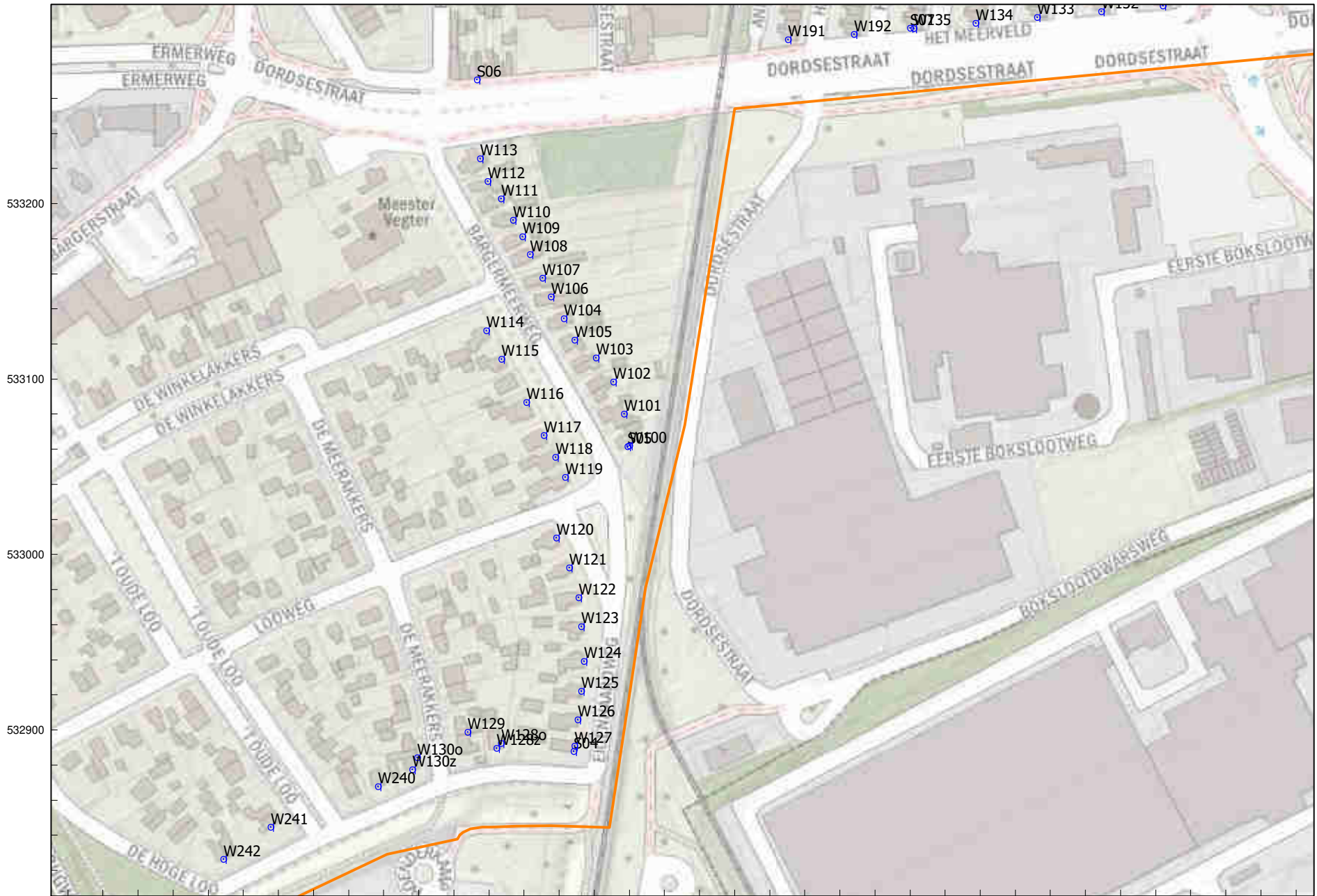

256800 256900 257000 257100 257200 257300 257400
Industrielawaai - HMRI, industrie, [6365 BP-GVP Bargermeer juni 2022 - 6365-50 Bargermeer 2022-06-13+181+205-208(2022-04-11)] , Geomilieu V2021.1 Licentiehouder: Noordelijk Akoestisch Adviesburo BV

Geluidverdeelplan Bargermeer; geluidzone (oranje lijn); beoordelingspunten (blauwe punten); achtergrond: opentopo achtergrondkaart PDOK

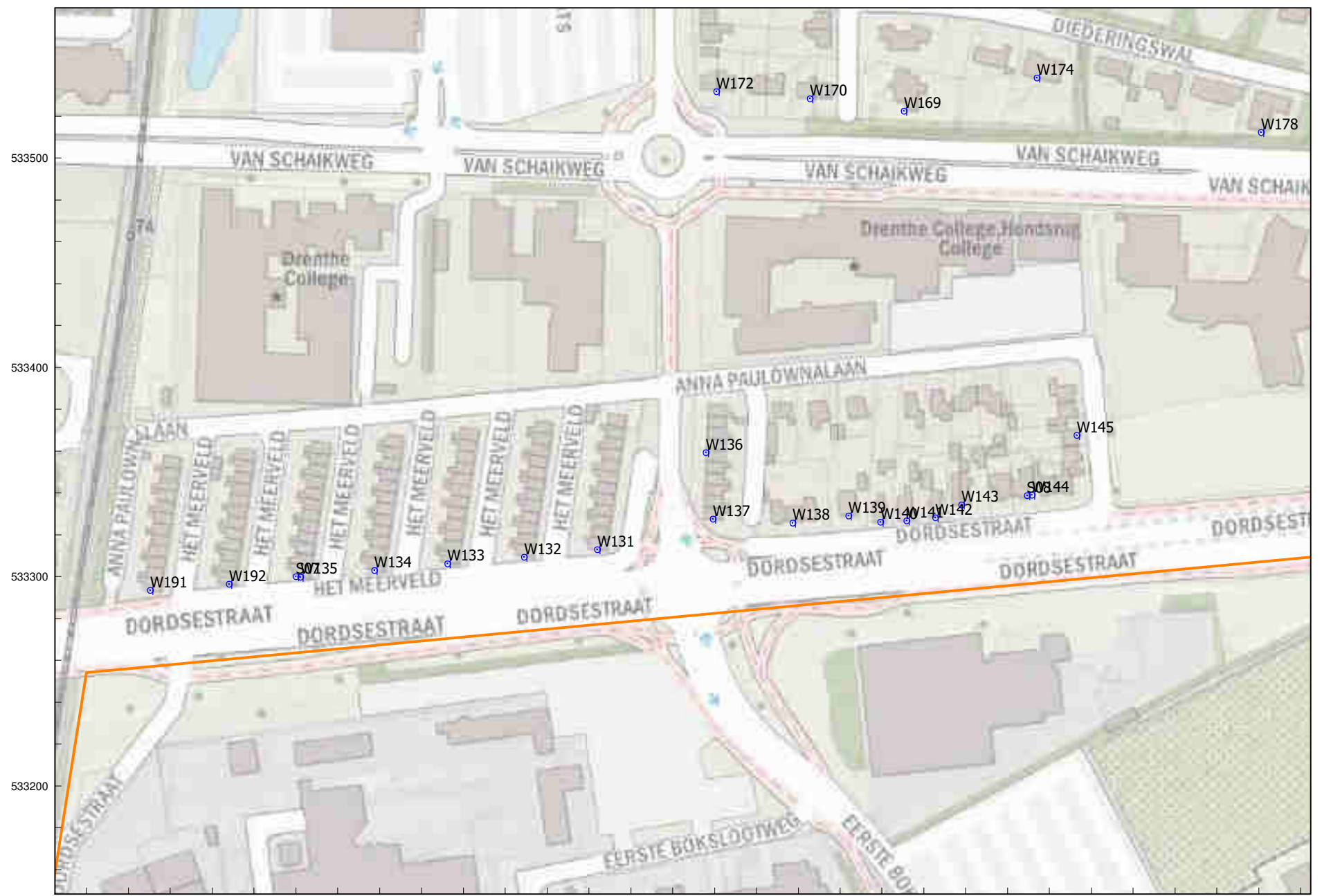

257200 257300 257400 257500 257600 257700
 Industrielawaai - HMRI, industrie, [6365 BP-GVP Bargemeer juni 2022 - 6365-50 Bargemeer 2022-06-13+181+205-208(2022-04-11)], Geomilieu V2021.1 Licentiehouder: Noordelijk Akoestisch Adviesburo BV

Geluidverdeelplan Bargemeer; geluidszone (oranje lijn); beoordelingspunten (blauwe punten); achtergrond: opentopo achtergrondkaart PDOK

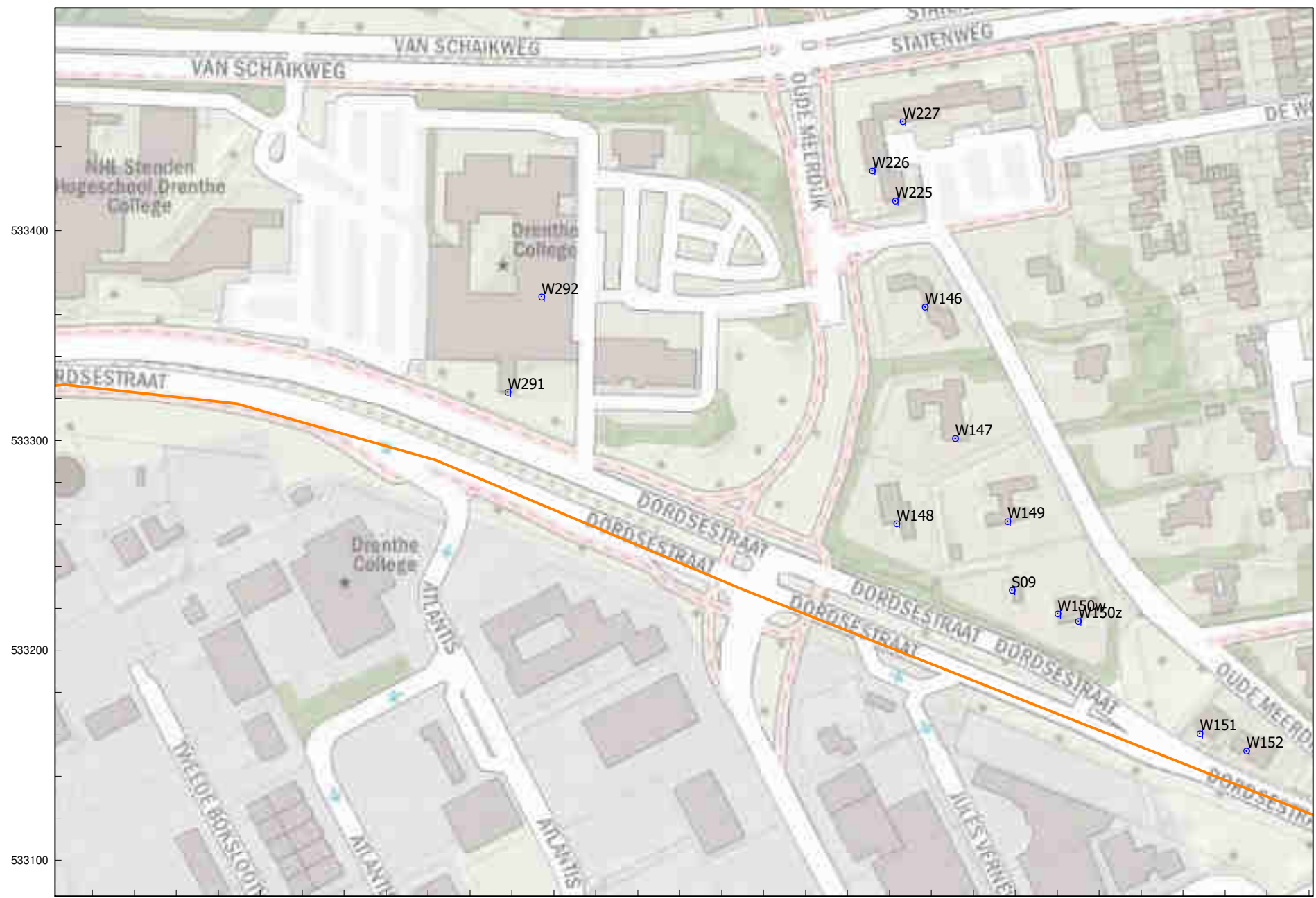

257900 258000 258100 258200 258300 258400
Industrielawaai - HMRI, industrie, [6365 BP-GVP Barneveld juni 2022 - 6365-50 Barneveld 2022-06-13+181+205-208(2022-04-11)] , Geomilieu V2021.1 Licentiehouder: Noordelijk Akoestisch Adviesburo BV

Geluidverdeelplan Barneveld; geluidszone (oranje lijn); beoordelingspunten (blauwe punten); achtergrond: opentopo achtergrondkaart PDOK



258400 258500 258600 258700 258800 258900 259000
Industrielawaai - HMRI, industrie, [6365 BP-GVP Bargemeer juni 2022 - 6365-50 Bargemeer 2022-06-13+181+205-208(2022-04-11)] , Geomilieu V2021.1 Licentiehouder: Noordelijk Akoestisch Adviesburo BV

Geluidverdeelplan Bargemeer; geluidszone (oranje lijn); beoordelingspunten (blauwe punten); achtergrond: opentopo achtergrondkaart PDOK



258200 258300 258400 258500 258600 258700
Industrielaai - HMRI, industrie, [6365 BP-GVP Bargemeer juni 2022 - 6365-50 Bargemeer 2022-06-13+181+205-208(2022-04-11)] , Geomilieu V2021.1 Licentiehouders: Noordelijk Akoestisch Adviesburo BV

Geluidverdeelplan Bargemeer; geluidszone (oranje lijn); beoordelingspunten (blauwe punten); achtergrond: opentopo achtergrondkaart PDOK



258700 258800 258900 259000 259100 259200
530300 530400 530500

Industrielaai - HMRI, industrie, [6365 BP-GVP Bargemeer juni 2022 - 6365-50 Bargemeer 2022-06-13+181+205-208(2022-04-11)] , Geomilieu V2021.1 Licentiehouder: Noordelijk Akoestisch Adviesburo BV

Geluidverdeelplan Bargemeer; geluidszone (oranje lijn); beoordelingspunten (blauwe punten); achtergrond: opentopo achtergrondkaart PDOK

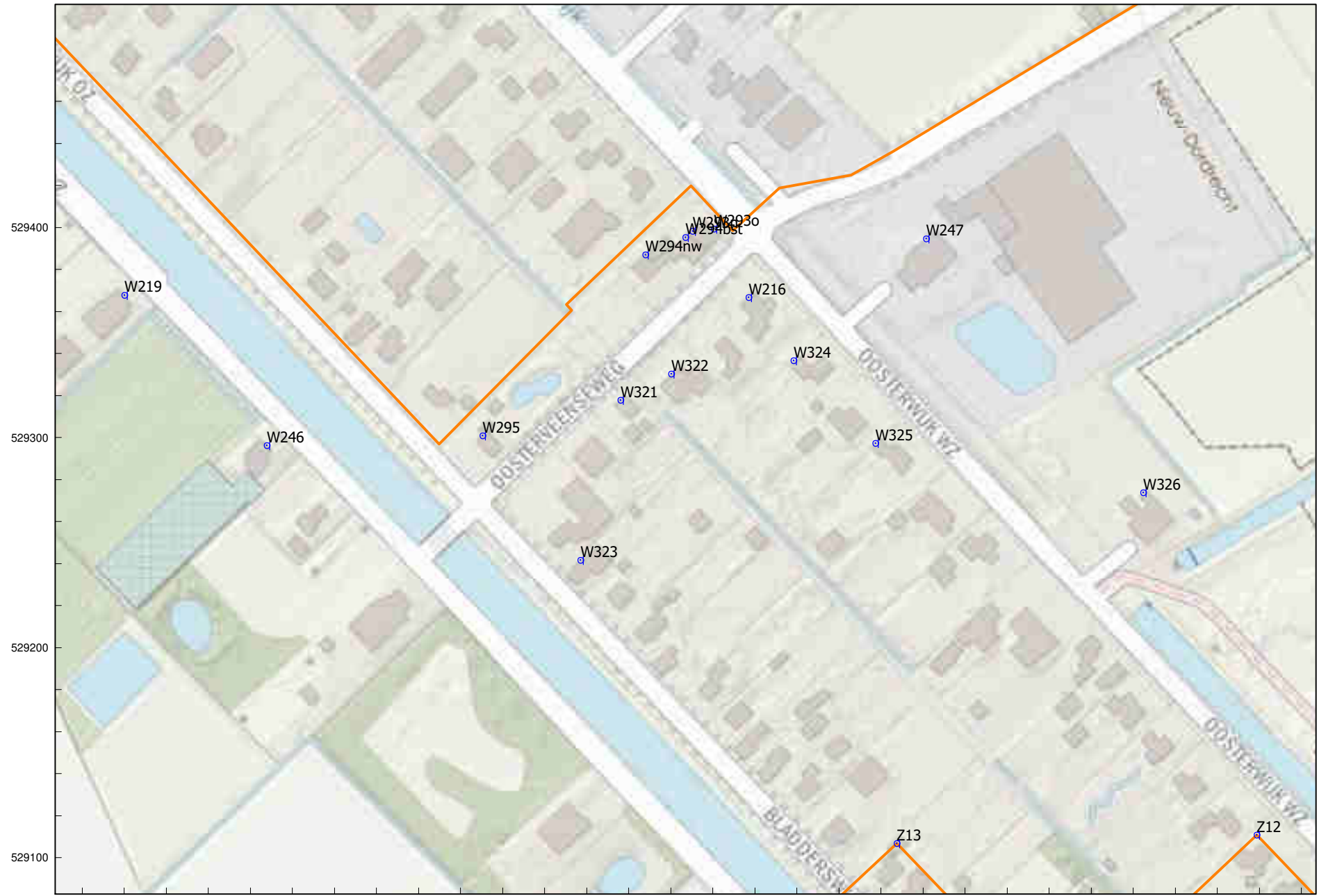

Industrielawaai - HMRI, industrie, [6365 BP-GVP Bargermeer juni 2022 - 6365-50 Bargermeer 2022-06-13+181+205-208(2022-04-11)], Geomilieu V2021.1 Licentiehouder: Noordelijk Akoestisch Adviesburo BV

Geluidverdeelplan Bargermeer; geluidszone (oranje lijn); beoordelingspunten (blauwe punten); achtergrond: opentopo achtergrondkaart PDOK



261000 261100 261200 261300 261400 261500
Industrielawaai - HMRI, industrie, [6365 BP-GVP Bargemeer juni 2022 - 6365-50 Bargemeer 2022-06-13+181+205-208(2022-04-11)] , Geomilieu V2021.1 Licentiehouder: Noordelijk Akoestisch Adviesburo BV

Geluidverdeelplan Bargemeer; geluidszone (oranje lijn); beoordelingspunten (blauwe punten); achtergrond: opentopo achtergrondkaart PDOK

Kenmerken standaard geluidbudgetbronnen

Een reserveringsbron bestaande uit puntbronnen gelijkmatig verspreid over het oppervlak van de geluidkavel met de volgende kenmerken:

- Totaal L_w in dB(A)/m^2 : de aangegeven waarde van het standaard geluidbudget;
- C_b dag/avond/nachtperiode: zodanig dat het totaal L_w dB(A)/m^2 wordt gecorrigeerd tot het standaard geluidbudget in dB(A)/m^2

Oppervlaktebron	Bronhoogte (m)	Octaafbandmiddenfrequenties (Hz)								Totaal dB(A)/m^2	
		31,5	63	125	250	500	1k	2k	4k		8k
Spectrum relatief t.o.v. 0 dB	5	-33.9	-23.9	-12.9	-8.9	-6.9	-4.9	-6.9	-10.9	-20.9	0,0

Berekening emissiekengetal vergunde geluidruimte geluidkavel

Op het GETEC Park

Een emissiekengetal wordt niet berekend.

Op het overige terrein

Het emissiekengetal van de vergunde geluidruimte van een geluidkavel in dB(A)/m² in dag-, avond- en nachtperiode =

- het L_w in dB(A)/m² van een standaard geluidbudgetbron

die

- in het geluidverdeelmodel
- op een aantal maatgevende beoordelingspunten van het geluidverdeelplan

dezelfde energetisch gemiddelde waarde van het L_{Aeq} in dag-, avond- en nachtperiode veroorzaakt als de combinatie van geluidsbronnen en overige modelitems van de geluidkavel op deze beoordelingspunten.

BIJLAGE 9 - BEDRIJFSGEGEVENS PER GELUIDKAVEL

					6365	6365	6365	6365		15-1-2021 6365 nieuw		gem bron = BP ruimte kavel	Opv1 tot budget	Opv1 tot budget	Opv1 tot budget		Opv2 tot BP	Opv2 tot BP	Opv2 tot BP	
Straat	Huis nr	En	Toe voeg	Naam	Model totaal / aangehouden ruimte verv.bron Lw d [dB(A)/m2]	Model totaal / aangehouden ruimte verv.bron Lw a [dB(A)/m2]	Model totaal / aangehouden ruimte verv.bron Lw n [dB(A)/m2]	Model totaal / aangehouden ruimte verv.bron Lw e [dB(A)/m2]	kavel- categorie	specifiek dag (=1) of continu (2)	geluid- afstand kavel	gemid geluids- ruimte voor deze kavel Lw etm/m2	opvullen kavel-ruimte met `gem bron ` Cb dag	opvullen kavel-ruimte met `gem bron ` Cb avond	opvullen kavel-ruimte met `gem bron ` Cb nacht	Verg gr budget of gemeld grotere ruimte	opvullen kavel- ruimte met `gem bron ` Cb	opvullen kavel- ruimte met `gem bron ` Cb	opvullen kavel- ruimte met `gem bron ` Cb	Datum wijz na 3556
Eerste Bokslotweg	17	A	Prov	Diolen								0	-	-	-	--	-	-	-	
Eerste Bokslotweg	17	B	Prov	Cumapol (v/h Wellman)								0	-	-	-	--	-	-	-	17-11-2020
Eerste Bokslotweg	17	B	Prov	Dsm								0	-	-	-	--	-	-	-	
Eerste Bokslotweg	17	C	Prov	Emmtec Services								0	-	-	-	--	-	-	-	14-6-2011
Eerste Bokslotweg	17		Prov	Ahlstrom								0	-	-	-	--	-	-	-	
Eerste Bokslotweg	17		Prov	Cleton Insulation BV								0	-	-	-	--	-	-	-	
Eerste Bokslotweg	17		Prov	Flex Fertilizer								0	-	-	-	--	-	-	-	
Eerste Bokslotweg	17		Prov	Morssinkhof								0	-	-	-	--	-	-	-	4-2-2022
Eerste Bokslotweg	17			Alkamel								0	-	-	-	--	-	-	-	18-9-2019
Eerste Bokslotweg	17			BASF vh Innofil3D								0	-	-	-	--	-	-	-	26-10-2021
Eerste Bokslotweg	17			BeGreen								0	-	-	-	--	-	-	-	4-2-2022
Eerste Bokslotweg	17			Colbond								0	-	-	-	--	-	-	-	
Eerste Bokslotweg	17			Colbond (deel: Colback=noord)								0	-	-	-	--	-	-	-	
Eerste Bokslotweg	17			DSM AP								0	-	-	-	--	-	-	-	14-6-2011
Eerste Bokslotweg	17			Dutch Polymer Handling (DPH)								0	-	-	-	--	-	-	-	
Eerste Bokslotweg	17			Imtech								0	-	-	-	--	-	-	-	
Eerste Bokslotweg	17			Inverko (voorheen Platinum)								0	-	-	-	--	-	-	-	
Eerste Bokslotweg	17			Low and Bonar opslag								0	-	-	-	--	-	-	-	25-6-2020
Eerste Bokslotweg	17			Schwing (nu, 2012, JPB?)								0	-	-	-	--	-	-	-	
Eerste Bokslotweg	17			Senbis Polymer Innovations								0	-	-	-	--	-	-	-	15-2-2017
Eerste Bokslotweg	17			Sunoil Biodiesel BV								0	-	-	-	--	-	-	-	27-9-2012
Eerste Bokslotweg	17			Teijin Aramid BV								0	-	-	-	--	-	-	-	2-3-2021
Nijbracht	8			Eekels Elektrotechniek								0	-	-	-	--	-	-	-	

BIJLAGE 9 - BEDRIJFSGEGEVENS PER GELUIDKAVEL

					6365	6365	6365	6365		15-1-2021 6365 nieuw		gem bron = BP ruimte kavel	Opv1 tot budget	Opv1 tot budget	Opv1 tot budget		Opv2 tot BP	Opv2 tot BP	Opv2 tot BP	
Straat	Huis nr	En	Toe voeg	Naam	Model totaal / aangehouden ruimte verv.bron Lw d [dB(A)/m2]	Model totaal / aangehouden ruimte verv.bron Lw a [dB(A)/m2]	Model totaal / aangehouden ruimte verv.bron Lw n [dB(A)/m2]	Model totaal / aangehouden ruimte verv.bron Lw e [dB(A)/m2]	kavel- categorie	specifiek dag (=1) of continu (2)	geluid- afstand kavel	gemid geluids- ruimte voor deze kavel Lw etm/m2	opvullen kavel-ruimte met `gem bron ` Cb dag	opvullen kavel-ruimte met `gem bron ` Cb avond	opvullen kavel-ruimte met `gem bron ` Cb nacht	Verg gr budget of gemeld grotere ruimte	opvullen kavel- ruimte met `gem bron ` Cb	opvullen kavel- ruimte met `gem bron ` Cb	opvullen kavel- ruimte met `gem bron ` Cb	Datum wijz na 3556
Abel Tasmanstraat	1			Prysmian	58	55	54,2	64,2	5,1		500	68	6,7	13,0	-	Verg groter budget	1,7	6,7	12,3	6-6-2019
Abel Tasmanstraat	7			Emco Groep	53	48	43	53	4,2		300	65	2,5	7,5	12,5	--	4,3	9,3	14,3	
Abel Tasmanstraat	9			Connexxion Holding NV	62	57	52	62	4,2		300	65	8,9	13,9	18,9	--	4,3	9,3	14,3	
Abel Tasmanstraat	9			Wever Totaaltransport BV	58	53	48	58	4,2		300	65	3,7	8,7	13,7	--	4,3	9,3	14,3	
Abel Tasmanstraat	15			Bopa Keukens/Badkamerspec.Za	57	52	47	57	3,1		50	57	-	-	-	gemeld grotere ruimte	-	-	-	
Albatrosstraat	1			De Lange Verhuizingen B.V.	61	56	51	61	3,2		100	60	-	-	-	gemeld grotere ruimte	-	-	-	
Albatrosstraat	2			Emmer Schroothandel BV	70	-29	-29	70	5,1		500	68	-	10,0	15,0	Verg groter budget	-	6,7	11,7	3-11-2009
Albatrosstraat	4			Autohandel Bakker	61	56	51	61	5,1		500	68	9,3	14,3	19,3	--	1,7	6,7	11,7	
Albatrosstraat	8			Autobedrijf Wensink (v/h Van Di	51	49	46	56	3,2		100	60	3,0	9,2	16,3	--	4,3	9,3	14,3	4-10-2012
Atlantis	2			V.S.P.B.	57	52	47	57	3,1		50	57	-	-	-	gemeld grotere ruimte	-	-	-	
Atlantis	3			Harwig	46	39	39	49	3,1		50	57	2,6	7,4	13,3	--	4,3	9,3	14,3	5-1-2016
Atlantis	10			van der Weerd	60	55	50	60	3,2		100	60	-	-	-	gemeld grotere ruimte	-	-	-	
Atlantis	20			Sikkens Verkoop BV	60	55	50	60	3,2		100	60	-	-	-	gemeld grotere ruimte	-	-	-	
Atlantis	23			Lanting en Partners	53	48	43	53	3,2		100	60	3,7	8,7	13,7	--	4,3	9,3	14,3	
Bargermeerweg	97			Emveco	56	51	48	58	3,1		50	57	-	-	-	Verg groter budget	6,9	11,9	-	4-10-2012
Bartholomeus Diasstraat	8			Prov Kleemzand International BV	65,5	0	0	65,5	5.1en4.2		500en300	67	-	-	-	Verg groter budget	5,3	5,0	10,0	5-1-2021
Bartholomeus Diasstraat	9			Kremer Recycling BV I.O.	60	-39	-39	60	5,1		500	68	8,0	10,0	15,0	--	1,7	6,7	11,7	
Bartholomeus Diasstraat	10			Prov Drentse Recycling Maatschappij	65	48	51	65	5,1		500	68	-	10,5	19,3	Verg groter budget	3,0	6,7	11,7	25-9-2013
Bladderswijk OZ	39			RS Technical Solutions	56	-43	-43	56	3,1		50	57	-	7,0	12,0	Verg groter budget	6,9	9,3	14,3	3-6-2022
Charles Darwinstraat	3			verhuisbedrijf J. Dorenbos	62	57	52	62	5,1		500	68	11,9	16,9	21,9	--	1,7	6,7	11,7	
Charles Darwinstraat	6			Rent VOF	62	57	52	62	4,2		300	65	8,9	13,9	18,9	--	4,3	9,3	14,3	
Charles Darwinstraat	8			Gippetto	56	-43	-43	56	4,2		300	65	3,0	7,0	12,0	--	4,3	9,3	14,3	21-1-2013
Charles Darwinstraat	11			Uitzendbureau Paraat	62	57	52	62	5,1		500	68	11,9	16,9	21,9	--	1,7	6,7	11,7	
Charles Darwinstraat	13			Titanium B.V.	61	56	51	61	5,1		500	68	9,3	14,3	19,3	--	1,7	6,7	11,7	
Charles Darwinstraat	14			G.S. Hogelink	62	57	52	62	4,2		300	65	8,9	13,9	18,9	--	4,3	9,3	14,3	
Charles Darwinstraat	15			Vakopleiding Heftruckchauffeur	59	54	49	59	4,2		300	65	4,2	9,2	14,2	--	4,3	9,3	14,3	
Charles Darwinstraat	18			AC Afbouw Emmen BV	62	57	52	62	4,2		300	65	8,9	13,9	18,9	--	4,3	9,3	14,3	
Charles Darwinstraat	21			Mobec bv	57	47	47	57	5,1		500	68	6,3	10,4	16,3	--	1,7	6,7	11,7	19-8-2014
Charles Darwinstraat	40	A		D&S Metals (eerder Trecoba, da	67	-32	-32	67	4,2		300	65	-	7,0	12,0	Verg groter budget	-	9,3	14,3	23-1-2018
Charles Darwinstraat	40			Prov TRH Trading	58	55	50	60	4,2		300	65	3,7	10,0	15,0	--	4,3	9,3	14,3	25-9-2013
Columbusstraat	1			Gereedschappenfabriek Holman	54	49	44	54	4,1		200	63	3,0	8,0	13,0	--	4,3	9,3	14,3	

BIJLAGE 9 - BEDRIJFSGEGEVENS PER GELUIDKAVEL

					6365	6365	6365	6365		15-1-2021 6365 nieuw		gem bron = BP ruimte kavel	Opv1 tot budget	Opv1 tot budget	Opv1 tot budget		Opv2 tot BP	Opv2 tot BP	Opv2 tot BP	
Straat	Huis nr	En	Toe voeg	Naam	Model totaal / aangehouden ruimte verv.bron Lw d [dB(A)/m2]	Model totaal / aangehouden ruimte verv.bron Lw a [dB(A)/m2]	Model totaal / aangehouden ruimte verv.bron Lw n [dB(A)/m2]	Model totaal / aangehouden ruimte verv.bron Lw e [dB(A)/m2]	kavel- categorie	specifiek dag (=1) of continu (2)	geluid- afstand kavel	gemid geluids- ruimte voor deze kavel Lw etm/m2	opvullen kavel-ruimte met `gem bron ` Cb dag	opvullen kavel-ruimte met `gem bron ` Cb avond	opvullen kavel-ruimte met `gem bron ` Cb nacht	Verg gr budget of gemeld grotere ruimte	opvullen kavel- ruimte met `gem bron ` Cb	opvullen kavel- ruimte met `gem bron ` Cb	opvullen kavel- ruimte met `gem bron ` Cb	Datum wijz na 3556
Columbusstraat	4			Tjoapack BV	52	50	43	55	3,2		100	60	3,3	10,0	13,7	--	4,3	9,3	14,3	
Columbusstraat	7			Humo Service	65	51	46	65	4,1		200	63	-	8,7	13,7	Verg groter budget	-	9,3	14,3	
Columbusstraat	8			BOWA Installaties BV	62	57	52	62	4,1		200	63	-	-	-	Verg groter budget	6,9	11,9	16,9	
Columbusstraat	14			Gankema Diamantboorwerken/A	53	48	43	53	4,2		300	65	2,5	7,5	12,5	--	4,3	9,3	14,3	
Columbusstraat	17	Vasco Da		Baker Hughes (v/h BJ Services I	60	50,5	27,5	60	5,1		500	68	8,0	10,9	15,0	--	1,7	6,7	11,7	27-8-2020
Columbusstraat	19			Halliburton	62	57	52	62	4,2		300	65	8,9	13,9	18,9	--	4,3	9,3	14,3	
Columbusstraat	20			Glasrecycling No Nederland BV	70	69	65	75	4,2		300	65	-	-	-	Verg groter budget	-	-	-	
Columbusstraat	25			Area Reiniging	56	33	27	56	5,2		700	70	5,6	10,0	15,0	--	1,7	6,7	11,7	3-2-2022
Columbusstraat	28			Hogron	62	57	52	62	5,1		500	68	11,9	16,9	21,9	--	1,7	6,7	11,7	
Columbusstraat	30			Machinefabriek Komal	52	51	43	56	5,1		500	68	5,4	11,0	15,0	--	1,7	6,7	11,7	
Cornelis Houtmanstraat	6			Merkx Relatiegeschenken VOF	62	57	52	62	4,2		300	65	8,9	13,9	18,9	--	4,3	9,3	14,3	
Cornelis Houtmanstraat	7			Goeree BV	62	57	52	62	4,2		300	65	8,9	13,9	18,9	--	4,3	9,3	14,3	
Cornelis Houtmanstraat	8	A		Flapper	62	57	52	62	4,2		300	65	8,9	13,9	18,9	--	4,3	9,3	14,3	
Cornelis Houtmanstraat	8	B		Dokter En Zn.	62	57	52	62	4,2		300	65	8,9	13,9	18,9	--	4,3	9,3	14,3	
Cornelis Houtmanstraat	10			Dorcas Aid International	53	43	43	53	4,2		300	65	2,5	7,1	12,5	--	4,3	9,3	14,3	2-2-2022
Cornelis Houtmanstraat	15			Lips Textielservice BV	60	55	50	60	4,1		200	63	8,9	13,9	18,9	--	4,3	9,3	14,3	
Cornelis Houtmanstraat	33			Reym BV	57	52	47	57	3,1		50	57	-	-	-	Verg groter budget	-	-	-	
Cornelis Houtmanstraat	36			SG/Automatisering bv	62	57	52	62	3,2		100	60	-	-	-	gemeld grotere ruimte	-	-	-	
Cornelis Houtmanstraat	37			Cebo Holland BV / Wigchers BV	58	35	35	58	3,1		50	57	-	7,1	12,5	Verg groter budget	-	9,3	14,3	
Cornelis Houtmanstraat	39			Adr Visuele Reclame BV	53	48	43	53	3,1		50	57	6,3	11,3	16,3	--	4,3	9,3	14,3	
Cornelis Houtmanstraat	42			Tooling Holland BV	51	43	37	51	3,1		50	57	4,2	8,0	12,7	--	4,3	9,3	14,3	26-2-2019
David Livingstonestraat	1	A		Middeljans schilders	62	57	52	62	5,1		500	68	11,9	16,9	21,9	--	1,7	6,7	11,7	
David Livingstonestraat	1			De Timmerman	62	57	52	62	5,1		500	68	11,9	16,9	21,9	--	1,7	6,7	11,7	
David Livingstonestraat	18	18A		Henisol	61	39	39	61	5,1		500	68	9,3	10,1	15,2	--	1,7	6,7	11,7	23-1-2015
David Livingstonestraat	20			Botter Verspaantechniek BV	62	57	52	62	5,1		500	68	11,9	16,9	21,9	--	1,7	6,7	11,7	
David Livingstonestraat	24			Prometheus	62	57	52	62	5,1		500	68	11,9	16,9	21,9	--	1,7	6,7	11,7	
Dordsestraat	60			Texaco Tankstation	62	57	52	62	3,1		50	57	-	-	-	gemeld grotere ruimte	-	-	-	
Eerste Bokslotweg	1			Arriva Garage	36	34	34	44	1		10	51	2,2	7,5	13,7	--	4,3	9,3	14,3	24-9-2015
Eerste Bokslotweg	8			Vleems food (v/h Hendrix)	55	48	42	55	3,1		50	57	-	11,3	15,0	--	4,3	9,3	14,3	4-10-2012
Eerste Bokslotweg	22	+	20	Van der Zee Slagerijen BV	58	53	53	63	3,2		100	60	-	-	-	Verg groter budget	4,3	9,3	-	
Henry Hudsonstraat	2			Glashandel Z.O.D. B.V. (Verfgro	62	57	52	62	5,1		500	68	11,9	16,9	21,9	--	1,7	6,7	11,7	

BIJLAGE 9 - BEDRIJFSGEGEVENS PER GELUIDKAVEL

					6365	6365	6365	6365		15-1-2021 6365 nieuw		gem bron = BP ruimte kavel	Opv1 tot budget	Opv1 tot budget	Opv1 tot budget		Opv2 tot BP	Opv2 tot BP	Opv2 tot BP	
Straat	Huis nr	En	Toe voeg	Naam	Model totaal / aangehouden ruimte verv.bron Lw d [dB(A)/m2]	Model totaal / aangehouden ruimte verv.bron Lw a [dB(A)/m2]	Model totaal / aangehouden ruimte verv.bron Lw n [dB(A)/m2]	Model totaal / aangehouden ruimte verv.bron Lw e [dB(A)/m2]	kavel- categorie	specifiek dag (=1) of continu (2)	geluid- afstand kavel	gemid geluids- ruimte voor deze kavel Lw etm/m2	opvullen kavel-ruimte met `gem bron ` Cb dag	opvullen kavel-ruimte met `gem bron ` Cb avond	opvullen kavel-ruimte met `gem bron ` Cb nacht	Verg gr budget of gemeld grotere ruimte	opvullen kavel- ruimte met `gem bron ` Cb	opvullen kavel- ruimte met `gem bron ` Cb	opvullen kavel- ruimte met `gem bron ` Cb	Datum wijz na 3556
Henry Hudsonstraat	10			Timeco	62	57	52	62	5,1		500	68	11,9	16,9	21,9	--	1,7	6,7	11,7	
Henry Hudsonstraat	18			Braamhorst Interieurs	62	57	52	62	5,1		500	68	11,9	16,9	21,9	--	1,7	6,7	11,7	
Henry Hudsonstraat	22			Greenheart Premiums BV	55	-44	-44	55	5,1		500	68	5,7	10,0	15,0	--	1,7	6,7	11,7	5-7-2013
Hoenderkamp	1			McDonald's	56	49,5	43,5	56	3,1		50	57	-	16,6	17,3	Verg groter budget	6,9	9,3	14,3	11-11-2020
Hoenderkamp	4			Autotaalglas Schomaker	57	52	47	57	3,1		50	57	-	-	-	gemeld grotere ruimte	-	-	-	
Jacob le Mairestraat	231			Auto Hoge	51	35	35	51	5,2		700	70	5,2	10,0	15,0	--	1,7	6,7	11,7	19-8-2014
Jacob le Mairestraat	233			Schilderswacht	50	-49	-49	50	5,2		700	70	5,1	10,0	15,0	--	1,7	6,7	11,7	23-9-2013
Jacob le Mairestraat	235			Catch Fishing Services BV	57	36	36	57	5,2		700	70	5,7	10,0	15,1	--	1,7	6,7	11,7	8-3-2018
Jacob le Mairestraat	243			GEVO Aluminium Systems	61	-38	-38	61	5,2		700	70	7,2	10,0	15,0	--	1,7	6,7	11,7	
Jacob le Mairestraat	255			ProCoatings	56	46	46	56	5,2		700	70	5,6	10,2	15,6	--	1,7	6,7	11,7	6-1-2021
Jacob le Mairestraat	275			Autoschade CAS	54	-45	-45	54	5,2		700	70	5,4	10,0	15,0	--	1,7	6,7	11,7	28-10-2013
Jacob le Mairestraat	291			De Trans (De Nerf)	60	41	41	60	5,2		700	70	6,7	10,1	15,2	--	1,7	6,7	11,7	12-11-2019
Jacob Roggeveenstraat	3			Hylene	52	-47	-47	52	5,1		500	68	5,4	10,0	15,0	--	1,7	6,7	11,7	
Jacob Roggeveenstraat	4			OMKO (v/h Conceptbouw)	54	49	44	54	5,1		500	68	5,6	10,6	15,6	--	1,7	6,7	11,7	
Jacob Roggeveenstraat	5			Jac. Boiten BV	62	57	52	62	4,2		300	65	8,9	13,9	18,9	--	4,3	9,3	14,3	
Jacob Roggeveenstraat	6			Arend-Sosef	52	-47	-47	52	5,1		500	68	5,4	10,0	15,0	--	1,7	6,7	11,7	26-11-2012
James Cookstraat	3			NTG	57	59	-35	64	4,1		200	63	4,2	-	12,0	Verg groter budget	4,3	-	14,3	
James Cookstraat	10			Gezondheidscentr v Plumvee	48	43	43	53	3,1		50	57	3,0	8,0	16,3	--	4,3	9,3	14,3	6-1-2021
James Cookstraat	14			Deli XL	59	54	49	59	3,2		100	60	-	-	-	gemeld grotere ruimte	6,9	11,9	16,9	
James Cookstraat	18			Gankema Diamantboorwerken	60	55	50	60	3,2		100	60	-	-	-	gemeld grotere ruimte	-	-	-	5-1-2021
James Cookstraat	41			Hylu	59	36	36	59	5,1		500	68	7,2	10,0	15,1	--	1,7	6,7	11,7	7-9-2018
James Cookstraat	53			Corlido Holding BV	59	46	46	59	5,1		500	68	7,2	10,3	16,0	--	1,7	6,7	11,7	16-12-2013
James Cookstraat	57			Kuiper Interieurbouw	62	57	52	62	5,1		500	68	11,9	16,9	21,9	--	1,7	6,7	11,7	
Jules Verneweg	1			Lasaulec Emmen BV	62	57	52	62	4,1		200	63	-	-	-	Verg groter budget	6,9	11,9	16,9	
Jules Verneweg	31		-35	Louwes BV	57	52	47	57	3,1		50	57	-	-	-	gemeld grotere ruimte	-	-	-	
Jules Verneweg	32			Taxi Dorenbos	57	52	47	57	3,1		50	57	-	-	-	gemeld grotere ruimte	-	-	-	
Jules Verneweg	35			Lantinga Automaterialen	57	52	47	57	3,1		50	57	-	-	-	gemeld grotere ruimte	-	-	-	
Jules Verneweg	39			Agro Emmen BV	53	48	43	53	3,1		50	57	6,3	11,3	16,3	--	4,3	9,3	14,3	
Jules Verneweg	40			Ver. Mulder Bedr. Almelo BV	53	48	43	53	3,1		50	57	6,3	11,3	16,3	--	4,3	9,3	14,3	
Kapitein Antiferstr	0			Stercore	63	61	55	66	5,2		700	70	9,3	-	-	Verg groter budget	1,7	7,2	11,7	11-11-2020
Kapitein Antiferstr	17			BeGreen Developments	59	57	0	62	5,2		700	70	6,3	13,0	15,0	--	1,7	6,7	11,7	24-2-2022

BIJLAGE 9 - BEDRIJFSGEGEVENS PER GELUIDKAVEL

					6365	6365	6365	6365		15-1-2021 6365 nieuw		gem bron = BP ruimte kavel	Opv1 tot budget	Opv1 tot budget	Opv1 tot budget		Opv2 tot BP	Opv2 tot BP	Opv2 tot BP	
Straat	Huis nr	En	Toe voeg	Naam	Model totaal / aangehouden ruimte verv.bron Lw d [dB(A)/m2]	Model totaal / aangehouden ruimte verv.bron Lw a [dB(A)/m2]	Model totaal / aangehouden ruimte verv.bron Lw n [dB(A)/m2]	Model totaal / aangehouden ruimte verv.bron Lw e [dB(A)/m2]	kavel- categorie	specifiek dag (=1) of continu (2)	geluid- afstand kavel	gemid geluids- ruimte voor deze kavel Lw etm/m2	opvullen kavel-ruimte met `gem bron ` Cb dag	opvullen kavel-ruimte met `gem bron ` Cb avond	opvullen kavel-ruimte met `gem bron ` Cb nacht	Verg gr budget of gemeld grotere ruimte	opvullen kavel- ruimte met `gem bron ` Cb	opvullen kavel- ruimte met `gem bron ` Cb	opvullen kavel- ruimte met `gem bron ` Cb	Datum wijz na 3556
Kapitein Antiferstr	31		Prov	Econtis GmbH	60	58	58	68	5,2		700	70	6,7	14,3	-	Verg groter budget	1,7	6,7	14,3	6-1-2021
Kapitein Grantstraat	0			G.E.A. Autoschade BV	55	-44	-44	55	4,2		300	65	2,7	7,0	12,0	--	4,3	9,3	14,3	20-9-2013
Kapitein Grantstraat	3	A		Wortmann Milieutechniek	57	40	40	57	4,1		200	63	4,2	7,1	12,4	--	4,3	9,3	14,3	14-11-2014
Kapitein Grantstraat	5			Combimac	54	46	46	56	4,1		200	63	3,0	7,5	13,7	--	4,3	9,3	14,3	
Kapitein Grantstraat	9			Technologies Added	51	31	31	51	4,2		300	65	2,3	7,0	12,0	--	4,3	9,3	14,3	21-6-2018
Kapitein Grantstraat	18			Banketbakkerij Venema VOF	62	57	52	62	4,2		300	65	8,9	13,9	18,9	--	4,3	9,3	14,3	
Kapitein Grantstraat	20			Berton Beton (v/h Elbement)	60	-39	-39	60	4,2		300	65	5,0	7,0	12,0	--	4,3	9,3	14,3	29-11-2019
Kapitein Grantstraat	22		24	Club Jasmijn VOF	62	57	52	62	4,2		300	65	8,9	13,9	18,9	--	4,3	9,3	14,3	
Kapitein Grantstraat	24			Kringloopbedrijf het Goed	60	55	50	60	4,2		300	65	5,0	10,0	15,0	--	4,3	9,3	14,3	
Kapitein Grantstraat	30			Bedrijfspannd (nader onderzoek t	62	57	52	62	5,1		500	68	11,9	16,9	21,9	--	1,7	6,7	11,7	
Kapitein Grantstraat	32			Handelsonderneming Kuipers	62	57	52	62	5,1		500	68	11,9	16,9	21,9	--	1,7	6,7	11,7	
Kapitein Grantstraat	38			Fuhler	74	54	53	74	5,1		500	68	-	12,2	-	Verg groter budget	-	6,7	11,7	4-10-2012
Kapitein Nemostraat	1	B		Total Artist (v/h Atelier)	57	52	47	57	3,1		50	57	-	-	-	gemeld grotere ruimte	-	-	-	
Kapitein Nemostraat	1			Print Point	57	52	47	57	3,1		50	57	-	-	-	gemeld grotere ruimte	-	-	-	
Kapitein Nemostraat	2			Profile Tyrecenter Heuver	57	52	47	57	3,1		50	57	-	-	-	gemeld grotere ruimte	-	-	-	
Kapitein Nemostraat	3			Metal&Plastics Supplies Hut BV	53	48	43	53	3,2		100	60	3,7	8,7	13,7	--	4,3	9,3	14,3	
Kapitein Nemostraat	4			Handelsonderneming Jacobs BV	57	52	47	57	3,1		50	57	-	-	-	gemeld grotere ruimte	-	-	-	
Kapitein Nemostraat	12			Bodycote Materials Testing BV	56	46	46	56	3,2		100	60	6,3	8,0	16,3	--	4,3	9,3	14,3	
Kapitein Nemostraat	14	A		Kamp Coating Emmen BV	63	62	56	67	4,1		200	63	-	-	-	Verg groter budget	-	-	-	
Kapitein Nemostraat	14			Autogros Automaterialen	62	57	52	62	3,2		100	60	-	-	-	gemeld grotere ruimte	-	-	-	
Kapitein Nemostraat	16			Eros Centre Pretty Woman	62	57	52	62	4,1		200	63	-	-	-	gemeld grotere ruimte	6,9	11,9	16,9	
Kapitein Nemostraat	17			TinQ-Tankstation Autozaak Emm	57	54	48	59	4,2		300	65	3,3	9,2	13,7	--	4,3	9,3	14,3	18-1-2017
Kapitein Nemostraat	18			Autohuis Wielage	60	55	50	60	4,1		200	63	8,9	13,9	18,9	--	4,3	9,3	14,3	
Kapitein Nemostraat	23			Werkpro	60	50	50	60	4,2		300	65	5,0	7,7	15,0	--	4,3	9,3	14,3	13-9-2016
Kapitein Nemostraat	50			Autobedrijf Misker BV/ Thedinga	59	54	49	59	4,2		300	65	4,2	9,2	14,2	--	4,3	9,3	14,3	
Karel Doormanstraat	4	e		Halliburton Energy Services	56	36	36	56	4,2		300	65	3,0	7,0	12,1	--	4,3	9,3	14,3	6-1-2021
Karel Doormanstraat	4		b	C.M.D. Aluminium BV (CMD)	60	0	25	60	4,2		300	65	5,0	7,0	12,0	--	4,3	9,3	14,3	29-10-2021
Karel Doormanstraat	4			Balance Point Control BV (BPC)	43	38	33	43	4,2		300	65	2,0	7,0	12,0	--	4,3	9,3	14,3	
Karel Doormanstraat	15			Dibo	59	51	0	59	4,2		300	65	4,2	8,0	12,0	--	4,3	9,3	14,3	25-8-2015
Magelhaenstraat	1			Autobedrijf Paas BV	57	52	47	57	3,1		50	57	-	-	-	Verg groter budget	-	-	-	
Magelhaenstraat	2			Autobedrijf Berndt	57	52	47	57	3,1		50	57	-	-	-	gemeld grotere ruimte	-	-	-	

BIJLAGE 9 - BEDRIJFSGEGEVENS PER GELUIDKAVEL

					6365	6365	6365	6365		15-1-2021 6365 nieuw		gem bron = BP ruimte kavel	Opv1 tot budget	Opv1 tot budget	Opv1 tot budget		Opv2 tot BP	Opv2 tot BP	Opv2 tot BP	
Straat	Huis nr	En	Toe voeg	Naam	Model totaal / aangehouden ruimte verv.bron Lw d [dB(A)/m2]	Model totaal / aangehouden ruimte verv.bron Lw a [dB(A)/m2]	Model totaal / aangehouden ruimte verv.bron Lw n [dB(A)/m2]	Model totaal / aangehouden ruimte verv.bron Lw e [dB(A)/m2]	kavel- categorie	specifiek dag (=1) of continu (2)	geluid- afstand kavel	gemid geluids- ruimte voor deze kavel Lw etm/m2	opvullen kavel-ruimte met `gem bron ` Cb dag	opvullen kavel-ruimte met `gem bron ` Cb avond	opvullen kavel-ruimte met `gem bron ` Cb nacht	Verg gr budget of gemeld grotere ruimte	opvullen kavel- ruimte met `gem bron ` Cb	opvullen kavel- ruimte met `gem bron ` Cb	opvullen kavel- ruimte met `gem bron ` Cb	Datum wijz na 3556
Magelhaenstraat	5			Lantgoed Meubelatelier VOF	57	52	47	57	3,2		100	60	8,9	13,9	18,9	--	4,3	9,3	14,3	
Magelhaenstraat	6			Zomer Transport	50	46	-48	51	3,2		100	60	2,7	8,0	12,0	--	4,3	9,3	14,3	14-7-2021
Magelhaenstraat	10			Frowein Huis aan huis bezorging	62	57	52	62	3,2		100	60	-	-	-	gemeld grotere ruimte	-	-	-	
Magelhaenstraat	16			Halliburton	53	48	43	53	3,2		100	60	3,7	8,7	13,7	--	4,3	9,3	14,3	
Magelhaenstraat	16			Wassen, transport en onderhoud	62	57	52	62	3,2		100	60	-	-	-	gemeld grotere ruimte	-	-	-	
Magelhaenstraat	18			De Boer Bouw BV	53	48	43	53	3,2		100	60	3,7	8,7	13,7	--	4,3	9,3	14,3	
Magelhaenstraat	21	A en 15		Landes Precisie-verspaantechnie	53	51	51	61	4,1		200	63	2,7	8,7	-	--	4,3	9,3	14,3	
Magelhaenstraat	21			Beautycare Emmen	57	47	47	57	4,1		200	63	4,2	7,6	14,2	--	4,3	9,3	14,3	14-7-2021
Magelhaenstraat	22			Bad Middeljans	62	57	52	62	3,2		100	60	-	-	-	gemeld grotere ruimte	-	-	-	
Magelhaenstraat	27			Roona Int. Expeditiebedrijf BV	62	57	52	62	4,1		200	63	-	-	-	gemeld grotere ruimte	6,9	11,9	16,9	
Marco Polostraat	1			BTL Uitvoering BV	53	41	41	53	3,2		100	60	3,7	7,3	13,0	--	4,3	9,3	14,3	19-8-2014
Marco Polostraat	2		+4	Emmer Hout Project GGZ Drenth	57	52	47	57	3,1		50	57	-	-	-	gemeld grotere ruimte	-	-	-	
Marco Polostraat	6			Speer Special Printing	51	-48	-48	51	3,2		100	60	3,0	7,0	12,0	--	4,3	9,3	14,3	
Marco Polostraat	7			Keukenadviesburo H. V.D. Duin	62	57	52	62	3,2		100	60	-	-	-	gemeld grotere ruimte	-	-	-	
Marco Polostraat	10			Autobedrijf Reinders	62	57	52	62	3,2		100	60	-	-	-	gemeld grotere ruimte	-	-	-	
Marco Polostraat	11			Bouwbedrijf ABenO	56	41	41	56	4,1		200	63	3,7	7,1	12,5	--	4,3	9,3	14,3	12-11-2019
Marco Polostraat	12			Bijlbouw BV	53	41	41	53	4,1		200	63	2,7	7,1	12,5	--	4,3	9,3	14,3	
Marco Polostraat	14			BV Kraanbedrijf Bkf	62	57	52	62	4,1		200	63	-	-	-	gemeld grotere ruimte	6,9	11,9	16,9	
Marco Polostraat	26			Alja Schoonmaakbedrijf	62	57	52	62	4,1		200	63	-	-	-	gemeld grotere ruimte	6,9	11,9	16,9	
Marco Polostraat	27			Vaccinogen bv	62	57	52	62	4,2		300	65	8,9	13,9	18,9	--	4,3	9,3	14,3	
Michael Strogoffstraat	1			Huls Staalbouw	59,5	-39,5	-39,5	59,5	3,2		100	60	-	7,0	12,0	Verg groter budget	9,6	9,3	14,3	19-5-2017
Michael Strogoffstraat	4			Bulthuis Kiers truck en trailer rep	62	57	52	62	4,1		200	63	-	-	-	gemeld grotere ruimte	6,9	11,9	16,9	
Michael Strogoffstraat	5			Autbedrijf H. van Boven BV	61	56	51	61	3,2		100	60	-	-	-	gemeld grotere ruimte	-	-	-	
Michael Strogoffstraat	7			Bolderink Inst. Bedrijven BV	60	55	50	60	3,2		100	60	-	-	-	gemeld grotere ruimte	-	-	-	
Michael Strogoffstraat	9			A.Meijer	53	48	43	53	3,2		100	60	3,7	8,7	13,7	--	4,3	9,3	14,3	
Nautilusstraat	1 a			Snackbar de Lekkere Hap	62	57	52	62	4,1		200	63	-	-	-	gemeld grotere ruimte	6,9	11,9	16,9	
Nautilusstraat	4			Vossebelt Emmen BV	60	55	50	60	3,2		100	60	-	-	-	Verg groter budget	-	-	-	
Nautilusstraat	6			Kuper&Kroeze Beheer BV	60	55	50	60	3,2		100	60	-	-	-	gemeld grotere ruimte	-	-	-	
Nautilusstraat	7			Brands Bouwbedrijf	57	52	47	57	3,1		50	57	-	-	-	gemeld grotere ruimte	-	-	-	
Nijbracht	10			Century Auto Groep	60	55	50	60	4,2		300	65	5,0	10,0	15,0	--	4,3	9,3	14,3	
Nijbracht	25			Intratuin Emmen BV	54	49	44	54	4,1		200	63	3,0	8,0	13,0	--	4,3	9,3	14,3	

BIJLAGE 9 - BEDRIJFSGEGEVENS PER GELUIDKAVEL

					6365	6365	6365	6365		15-1-2021 6365 nieuw		gem bron = BP ruimte kavel	Opv1 tot budget	Opv1 tot budget	Opv1 tot budget		Opv2 tot BP	Opv2 tot BP	Opv2 tot BP	
Straat	Huis nr	En	Toe voeg	Naam	Model totaal / aangehouden ruimte verv.bron Lw d [dB(A)/m2]	Model totaal / aangehouden ruimte verv.bron Lw a [dB(A)/m2]	Model totaal / aangehouden ruimte verv.bron Lw n [dB(A)/m2]	Model totaal / aangehouden ruimte verv.bron Lw e [dB(A)/m2]	kavel- categorie	specifiek dag (=1) of continu (2)	geluid- afstand kavel	gemid geluids- ruimte voor deze kavel Lw etm/m2	opvullen kavel-ruimte met `gem bron ` Cb dag	opvullen kavel-ruimte met `gem bron ` Cb avond	opvullen kavel-ruimte met `gem bron ` Cb nacht	Verg gr budget of gemeld grotere ruimte	opvullen kavel- ruimte met `gem bron ` Cb	opvullen kavel- ruimte met `gem bron ` Cb	opvullen kavel- ruimte met `gem bron ` Cb	Datum wijz na 3556
Nijbracht	30			Gamma Bouwmarkt	53	48	43	53	4,2		300	65	2,5	7,5	12,5	--	4,3	9,3	14,3	
Nijbracht	50			Autobedrijf J. Hoiting	62	57	52	62	4,2		300	65	8,9	13,9	18,9	--	4,3	9,3	14,3	
Nijbracht	53		b	Welkoop	54	49	44	54	3,1		50	57	8,9	13,9	18,9	--	4,3	9,3	14,3	30-11-2018
Nijbracht	53			Praxis BV	53	47	41	53	3,2		100	60	3,7	8,3	13,0	--	4,3	9,3	14,3	17-11-2014
Nijbracht	55			Karwei Bouwmarkt	57	52	47	57	3,1		50	57	-	-	-	gemeld grotere ruimte	-	-	-	
Nijbracht	59			Broekhuis Holding BV	57	52	47	57	3,1		50	57	-	-	-	gemeld grotere ruimte	-	-	-	
Nijbracht	75			Pierre Boels BV	57	52	47	57	3,1		50	57	-	-	-	gemeld grotere ruimte	-	-	-	
Nijbracht	85			Sligro BV	57	52	47	57	3,1		50	57	-	-	-	gemeld grotere ruimte	-	-	-	
Nijbracht	90			Auto Palace Hoogeveen	60	55	50	60	3,2		100	60	-	-	-	gemeld grotere ruimte	-	-	-	
Nijbracht	100			Active Leisure	57	52	47	57	3,2		100	60	8,9	13,9	18,9	--	4,3	9,3	14,3	
Nijbracht	110			Autoservice Dregema	60	55	50	60	3,2		100	60	-	-	-	gemeld grotere ruimte	-	-	-	
Nijbracht	116			Fit Sports	62	57	52	62	3,2		100	60	-	-	-	gemeld grotere ruimte	-	-	-	
Nijbracht	150			Koenen Bouw En Aannem. BV	57	52	47	57	3,1		50	57	-	-	-	gemeld grotere ruimte	-	-	-	
Nijbracht	154			V.S.N. (verhuiscentrum Noord)	57	52	47	57	3,1		50	57	-	-	-	gemeld grotere ruimte	-	-	-	
Nijbracht	158			Technical Support Holland(TSH)	57	52	47	57	3,1		50	57	-	-	-	gemeld grotere ruimte	-	-	-	
Olivier van Noortstraat	8			Waart Kunststoffen	62	57	52	62	4,2		300	65	8,9	13,9	18,9	--	4,3	9,3	14,3	
Olivier van Noortstraat	9			Leger des Heils (Workcenter dag	58	39	39	58	4,2		300	65	3,7	7,1	12,2	--	4,3	9,3	14,3	13-9-2018
Olivier Van Noortstraat	14			Jumiko	58	-41	-41	58	4,2		300	65	3,7	7,0	12,0	--	4,3	9,3	14,3	26-11-2012
Olivier van Noortstraat	17			Loodg.&inst.Bedr. Eilering	62	57	52	62	4,2		300	65	8,9	13,9	18,9	--	4,3	9,3	14,3	
Olivier van Noortstraat	26	28		Agrotheek	55	49	49	59	4,1		200	63	3,3	8,0	16,3	--	4,3	9,3	14,3	25-8-2015
Oosterbracht	11			Kinderspeelparadijs Ballorig	62	57	52	62	3,2		100	60	-	-	-	gemeld grotere ruimte	-	-	-	
Oosterbracht	13			Autowascentrum De Wasdas Bel	60	55	50	60	3,2		100	60	-	-	-	gemeld grotere ruimte	-	-	-	
Oosterbracht	15			Reib International B.V.	55	45	45	55	3,2		100	60	5,0	7,7	15,0	--	4,3	9,3	14,3	9-3-2017
Oosterbracht	22			Inter Art	62	57	52	62	3,2		100	60	-	-	-	gemeld grotere ruimte	-	-	-	
Oosterbracht	40			Euromaster Bandenservice	62	57	52	62	3,2		100	60	-	-	-	gemeld grotere ruimte	-	-	-	
Oosterwijk WZ	1			Vof G. en W. Brink	68	-31	-31	68	4,2	1	300	65	-	12,0	17,0	Verg groter budget	-	14,3	19,3	
Oosterwijk WZ	3			Steenhuis, E.	62	57	52	62	4,2	1	300	65	8,9	-	-	--	4,3	-	-	
Oosterwijk WZ	5			Wolters, H.	72	-27	-27	72	4,2	1	300	65	-	12,0	17,0	Verg groter budget	-	14,3	19,3	1-5-2020
Oosterwijk WZ	7		a?	Michel Hendriks	60	0	0	60	4,2	1	300	65	5,0	12,0	17,0	--	4,3	14,3	19,3	1-5-2020
Oosterwijk WZ	7			2022: Jannes	67	-42	-42	67	4,2	1	300	65	-	12,0	17,0	Verg groter budget	-	14,3	19,3	
Oosterwijk WZ	7			Bos, R.	57	-42	-42	57	4,2	1	300	65	3,3	12,0	17,0	--	4,3	14,3	19,3	

BIJLAGE 9 - BEDRIJFSGEGEVENS PER GELUIDKAVEL

					6365	6365	6365	6365		15-1-2021 6365 nieuw		gem bron = BP ruimte kavel	Opv1 tot budget	Opv1 tot budget	Opv1 tot budget		Opv2 tot BP	Opv2 tot BP	Opv2 tot BP	
Straat	Huis nr	En	Toe voeg	Naam	Model totaal / aangehouden ruimte verv.bron Lw d [dB(A)/m2]	Model totaal / aangehouden ruimte verv.bron Lw a [dB(A)/m2]	Model totaal / aangehouden ruimte verv.bron Lw n [dB(A)/m2]	Model totaal / aangehouden ruimte verv.bron Lw e [dB(A)/m2]	kavel- categorie	specifiek dag (=1) of continu (2)	geluid- afstand kavel	gemid geluids- ruimte voor deze kavel Lw etm/m2	opvullen kavel-ruimte met `gem bron ` Cb dag	opvullen kavel-ruimte met `gem bron ` Cb avond	opvullen kavel-ruimte met `gem bron ` Cb nacht	Verg gr budget of gemeld grotere ruimte	opvullen kavel- ruimte met `gem bron ` Cb	opvullen kavel- ruimte met `gem bron ` Cb	opvullen kavel- ruimte met `gem bron ` Cb	Datum wijz na 3556
Oosterwijk WZ	9			B. en J. IJzer-en metaalhandel	63	-36	-36	63	4,2	1	300	65	-	12,0	17,0	--	4,3	14,3	19,3	
Oosterwijk WZ	11			Dijks, J. (Metalen)	62	57	52	62	4,2	1	300	65	8,9	-	-	--	4,3	-	-	
Oosterwijk WZ	13			fa. Holties en Zn.	63	-36	-36	63	4,2	1	300	65	-	12,0	17,0	--	4,3	14,3	19,3	
Oosterwijk WZ	15	24a		Kabelrecycling Emmen (v/h H. W	72	-29	-32	72	4,2	1	300	65	-	12,0	17,0	Verg groter budget	-	14,3	19,3	26-1-2022
Oosterwijk WZ	17			Wolters, H.	63	-36	-36	63	4,2	1	300	65	-	12,0	17,0	--	4,3	14,3	19,3	
Oosterwijk WZ	19			Wolters, J.	66	-33	-33	66	4,2	1	300	65	-	12,0	17,0	Verg groter budget	-	14,3	19,3	4-11-2019
Oosterwijk WZ	21	+	23	Wolters, T.	66	-33	-33	66	4,2	1	300	65	-	12,0	17,0	Verg groter budget	-	14,3	19,3	
Oosterwijk WZ	23	a,b,c		H. Wolters	62	-37	-37	62	4,2	1	300	65	8,9	12,0	17,0	--	4,3	14,3	19,3	
Oosterwijk WZ	24	e		Vermeulen (nieuw 2022) nog verder verwerken	65	0	0	65	4,2	1	300	65	-	12,0	17,0	Verg groter budget	-	14,3	19,3	3-11-2015
Oosterwijk WZ	24	g		Vision tot 2022: 24e H. Oosting	60	0	0	60	4,2	1	300	65	5,0	12,0	17,0	--	4,3	14,3	19,3	3-11-2015
Oosterwijk WZ	24	H	(=2)	G. Hindriks	65	-34	-34	65	4,2	1	300	65	-	12,0	17,0	Verg groter budget	-	14,3	19,3	
Oosterwijk WZ	24			Hindriks, P.	71	-28	-28	71	4,2	1	300	65	-	12,0	17,0	Verg groter budget	-	14,3	19,3	
Oosterwijk WZ	25			VDL-Kiens	74	-25	-25	74	4,2	1	300	65	-	12,0	17,0	Verg groter budget	-	14,3	19,3	3-11-2009
Oosterwijk WZ	28			Recycling Centrum Zuioost Drent	73	-26	-26	73	4,2	1	300	65	-	12,0	17,0	Verg groter budget	-	14,3	19,3	
Oosterwijk WZ	30			Hemmen BV Aanneming Wegen	61	21	31	61	4,2	1	300	65	6,3	12,0	17,1	--	4,3	14,3	19,3	
Oosterwijk WZ	32			Bowie Recycling	68	63	48	68	4,2	1	300	65	-	-	-	Verg groter budget	-	-	19,3	2-10-2012
Oosterwijk WZ	34		?	Gemeente Emmen	59	54	49	59	3,2	1	100	60	-	-	-	Verg groter budget	6,9	-	-	
Phileas Foggstraat	1			G.E.A. Automaterialen BV	62	57	52	62	4,1		200	63	-	-	-	gemeld grotere ruimte	6,9	11,9	16,9	
Phileas Foggstraat	1			G.E.A. Autoschade BV	60	55	50	60	4,1		200	63	8,9	13,9	18,9	--	4,3	9,3	14,3	
Phileas Foggstraat	7			Honeywell NV	54	53	53	63	4,1		200	63	3,0	10,0	-	Verg groter budget	4,3	9,3	-	3-11-2009
Phileas Foggstraat	8			Buitendijk En de Groot	48	43	38	48	4,1		200	63	2,2	7,2	12,2	--	4,3	9,3	14,3	
Phileas Foggstraat	10	en	12	Autobedrijf Van Boven Emmen E	61	56	51	61	4,2		300	65	6,3	11,3	16,3	--	4,3	9,3	14,3	
Phileas Foggstraat	14			Auto Ruyne Lunenburg BV	60	55	50	60	4,2		300	65	5,0	10,0	15,0	--	4,3	9,3	14,3	
Phileas Foggstraat	16			Apex Tool Group	48	33	33	48	4,2		300	65	2,1	7,0	12,0	--	4,3	9,3	14,3	26-8-2015
Phileas Foggstraat	18	en	20a	Repak BV	53	48	43	53	4,2		300	65	2,5	7,5	12,5	--	4,3	9,3	14,3	
Phileas Foggstraat	20			Transportbedrijf G. de Lange	61	56	51	61	4,2		300	65	6,3	11,3	16,3	--	4,3	9,3	14,3	
Phileas Foggstraat	22	a		Bakkie Koffie	61	51	51	61	4,2		300	65	6,3	8,0	16,3	--	4,3	9,3	14,3	2-2-2022
Phileas Foggstraat	22	a		Carrosseriefabriek De Poel	66	61	56	66	4,2		300	65	-	-	-	Verg groter budget	-	-	-	
Phileas Foggstraat	22			Beheermij Sent Waninge	62	-37	-37	62	4,2		300	65	8,9	7,0	12,0	--	4,3	9,3	14,3	
Phileas Foggstraat	24	A		Maxi Wax	62	57	52	62	4,2		300	65	8,9	13,9	18,9	--	4,3	9,3	14,3	
Phileas Foggstraat	28	x		Logistiek centrum steenhandel N	57	52	47	57	4,2		300	65	3,3	8,3	13,3	--	4,3	9,3	14,3	25-9-2013

BIJLAGE 9 - BEDRIJFSGEGEVENS PER GELUIDKAVEL

					6365	6365	6365	6365		15-1-2021 6365 nieuw		gem bron = BP ruimte kavel	Opv1 tot budget	Opv1 tot budget	Opv1 tot budget		Opv2 tot BP	Opv2 tot BP	Opv2 tot BP	
Straat	Huis nr	En	Toe voeg	Naam	Model totaal / aangehouden ruimte verv.bron Lw d [dB(A)/m2]	Model totaal / aangehouden ruimte verv.bron Lw a [dB(A)/m2]	Model totaal / aangehouden ruimte verv.bron Lw n [dB(A)/m2]	Model totaal / aangehouden ruimte verv.bron Lw e [dB(A)/m2]	kavel- categorie	specifiek dag (=1) of continu (2)	geluid- afstand kavel	gemid geluids- ruimte voor deze kavel Lw etm/m2	opvullen kavel-ruimte met `gem bron ` Cb dag	opvullen kavel-ruimte met `gem bron ` Cb avond	opvullen kavel-ruimte met `gem bron ` Cb nacht	Verg gr budget of gemeld grotere ruimte	opvullen kavel- ruimte met `gem bron ` Cb	opvullen kavel- ruimte met `gem bron ` Cb	opvullen kavel- ruimte met `gem bron ` Cb	Datum wijz na 3556
Phileas Foggstraat	24	D		Multi Bouw Systemen (MBS)	59	59	54	64	4,2		300	65	4,2	-	-	Verg groter budget	4,3	11,9	16,9	25-9-2013
Phileas Foggstraat	24			Olyslager BV	43	0	0	43	4,2		300	65	2,0	7,0	12,0	--	4,3	9,3	14,3	26-4-2013
Phileas Foggstraat	24			Taxi Dorenbos	56	46	46	56	4,2		300	65	3,0	7,3	13,0	--	4,3	9,3	14,3	30-11-2018
Phileas Foggstraat	26	A		STD of Shell Nederland Verkoop	57	54	47	59	4,2		300	65	3,3	9,2	13,3	--	4,3	9,3	14,3	12-9-2018
Phileas Foggstraat	26			EGD (ESSENT)	59	54	49	59	4,2		300	65	4,2	9,2	14,2	--	4,3	9,3	14,3	
Phileas Foggstraat	28		A	De Vries Grondverzet BV	54	0	0	54	5,1		500	68	5,6	10,0	15,0	--	1,7	6,7	11,7	28-11-2012
Phileas Foggstraat	28			Eysden, Ter Borgh en Roos BV	62	57	52	62	4,2		300	65	8,9	13,9	18,9	--	4,3	9,3	14,3	
Phileas Foggstraat	29			De Wildkamp BV	59	54	49	59	5,1		500	68	7,2	12,2	17,2	--	1,7	6,7	11,7	
Phileas Foggstraat	30			VDL Wientjes Emmen BV	60	55	51	61	5,1		500	68	8,0	13,0	19,3	--	1,7	6,7	11,7	2-4-2013
Phileas Foggstraat	32			Firezone	59	58	50	63	5,1		500	68	7,2	-	18,0	--	1,7	6,7	11,7	23-9-2013
Phileas Foggstraat	33			Juurlink Autobedrijf Emmen BV	59	54	49	59	5,1		500	68	7,2	12,2	17,2	--	1,7	6,7	11,7	
Phileas Foggstraat	34			Greenheart Premiums BV	51	39	39	51	5,1		500	68	5,3	10,1	15,2	--	1,7	6,7	11,7	17-4-2020
Phileas Foggstraat	35			Hidding Machinefabriek	60	55	50	60	5,1		500	68	8,0	13,0	18,0	--	1,7	6,7	11,7	
Phileas Foggstraat	36	38		DWF (of: Tuinbeurs Nederland)	55	35	35	55	5,1		500	68	5,7	10,0	15,1	--	1,7	6,7	11,7	13-5-2016
Phileas Foggstraat	45	x		<naam> Waterstoftankstat	57	52	46	57	5,2		700	70	5,7	10,7	15,6	--	1,7	6,7	11,7	30-3-2016, admin 11-11-
Phileas Foggstraat	45	x		Shell H2 station	57	52	46	57	5,1		500	68	6,3	11,3	16,0	--	1,7	6,7	11,7	7-7-2021
Phileas Foggstraat	45			GZI Next - aangehouden ruimte v.a. 6365-30 dd 13-1-2022	40	40	40	50	5,21	2	800	71,5	12,0	15,1	15,1	--	8,7	11,7	11,7	8-1-2021
Phileas Foggstraat	45			GZI Next - test extra ruimte tbv 6365;	40	40	40	50	5,2	2	700	70	12,1	15,1	15,1	--	8,7	11,7	11,7	8-1-2021
Phileas Foggstraat	45			GZI Next - voorlopig uitgangspunt in berek d.d. jan	40	40	40	50	5,1	2	500	68	12,1	15,2	15,2	--	8,7	11,7	11,7	8-1-2021
Phileas Foggstraat	48			L.B.S. BV	53	48	43	53	5,1		500	68	5,5	10,5	15,5	--	1,7	6,7	11,7	
Phileas Foggstraat	50			Kuipers Bouwmat en Steenhndl	60	55	50	60	5,1		500	68	8,0	13,0	18,0	--	1,7	6,7	11,7	24-9-2013
Phileas Foggstraat	54			Kroon-Warringa	60	55	50	60	5,1		500	68	8,0	13,0	18,0	--	1,7	6,7	11,7	
Phileas Foggstraat	56			Kamphuis Lastechniek	55	41	41	55	5,1		500	68	5,7	10,1	15,3	--	1,7	6,7	11,7	29-5-2018
Phileas Foggstraat	58			Verno Materieel bv	53	48	43	53	5,1		500	68	5,5	10,5	15,5	--	1,7	6,7	11,7	
Phileas Foggstraat	62	-		Tweepa	62	57	52	62	5,1		500	68	11,9	16,9	21,9	--	1,7	6,7	11,7	
Phileas Foggstraat	64			Saint Gobain Glass Nederland	52	46	46	56	5,1		500	68	5,4	10,3	16,0	--	1,7	6,7	11,7	
Phileas Foggstraat	65			Coil Services BV	60	55	50	60	5,1		500	68	8,0	13,0	18,0	--	1,7	6,7	11,7	
Phileas Foggstraat	66			Manter BV	55	50	45	55	5,1		500	68	5,7	10,7	15,7	--	1,7	6,7	11,7	
Phileas Foggstraat	69			Plieger BV	61	56	51	61	4,2		300	65	6,3	11,3	16,3	--	4,3	9,3	14,3	
Phileas Foggstraat	70			GEHAPE Holding / ASSI Safety N	62	57	52	62	4,2		300	65	8,9	13,9	18,9	--	4,3	9,3	14,3	
Phileas Foggstraat	75			Beuker Productie	55	36	36	55	4,2		300	65	2,7	7,0	12,1	--	4,3	9,3	14,3	14-9-2018

BIJLAGE 9 - BEDRIJFSGEGEVENS PER GELUIDKAVEL

					6365	6365	6365	6365		15-1-2021 6365 nieuw		gem bron = BP ruimte kavel	Opv1 tot budget	Opv1 tot budget	Opv1 tot budget		Opv2 tot BP	Opv2 tot BP	Opv2 tot BP	
Straat	Huis nr	En	Toe voeg	Naam	Model totaal / aangehouden ruimte verv.bron Lw d [dB(A)/m2]	Model totaal / aangehouden ruimte verv.bron Lw a [dB(A)/m2]	Model totaal / aangehouden ruimte verv.bron Lw n [dB(A)/m2]	Model totaal / aangehouden ruimte verv.bron Lw e [dB(A)/m2]	kavel- categorie	specifiek dag (=1) of continu (2)	geluid- afstand kavel	gemid geluids- ruimte voor deze kavel Lw etm/m2	opvullen kavel-ruimte met `gem bron ` Cb dag	opvullen kavel-ruimte met `gem bron ` Cb avond	opvullen kavel-ruimte met `gem bron ` Cb nacht	Verg gr budget of gemeld grotere ruimte	opvullen kavel- ruimte met `gem bron ` Cb	opvullen kavel- ruimte met `gem bron ` Cb	opvullen kavel- ruimte met `gem bron ` Cb	Datum wijz na 3556
Phileas Foggstraat	79			Brinkman Agro BV	62	57	52	62	4,2		300	65	8,9	13,9	18,9	--	4,3	9,3	14,3	
Phileas Foggstraat	80			Bewerent Hoogewerksystemen B	57	36	36	57	4,2		300	65	3,3	7,0	12,1	--	4,3	9,3	14,3	1-6-2015
Phileas Foggstraat	81			Bikkel Dienstverlening BV	62	57	52	62	4,2		300	65	8,9	13,9	18,9	--	4,3	9,3	14,3	
Phileas Foggstraat	83			Uitgeverij Timco	62	57	52	62	4,2		300	65	8,9	13,9	18,9	--	4,3	9,3	14,3	
Phileas Foggstraat	84			SKNN (Scherpen Kunststof Nrd N	62	57	52	62	4,2		300	65	8,9	13,9	18,9	--	4,3	9,3	14,3	14-1-2021
Phileas Foggstraat	85			LUBO	54	49	44	54	4,2		300	65	2,6	7,6	12,6	--	4,3	9,3	14,3	
Phileas Foggstraat	90			B.M.G. Vastgoed BV	61	56	51	61	4,1		200	63	-	-	-	--	4,3	9,3	14,3	
Phileas Foggstraat	106			Kerkdijk's Holding BV	61	56	51	61	3,2		100	60	-	-	-	gemeld grotere ruimte	-	-	-	
Phileas Foggstraat	112			Grupo Losan	57	0	48	58	3,2		100	60	8,9	7,0	-	--	4,3	9,3	14,3	30-3-2016, admin 11-11-
Phileas Foggstraat	120			Rewi Intertrans	61	56	51	61	4,2		300	65	6,3	11,3	16,3	--	4,3	9,3	14,3	
Phileas Foggstraat	128			Vossebelt Precisiebewerking	59	46	37	59	4,2		300	65	4,2	7,3	12,1	--	4,3	9,3	14,3	9-9-2016
Phileas Foggstraat	135			Promaxa	60	55	50	60	4,2		300	65	5,0	10,0	15,0	--	4,3	9,3	14,3	
Phileas Foggstraat	xx			Jumbo City Hub	54	47,5	37	54	3,2		100	60	4,2	8,4	12,4	--	4,3	9,3	14,3	7-4-2022
Pieter de Keyserstraat	1			Beers Bedrijfsauto BV	53	48	43	53	5,1		500	68	5,5	10,5	15,5	--	1,7	6,7	11,7	
Pieter de Keyserstraat	3			Kremer Beheer (vg Beton Centra	63	62	58	68	4,2		300	65	-	-	-	Verg groter budget	4,3	-	-	10-3-2020
Pieter de Keyserstraat	6			Delta Controls b.v.	64	43	40	64	5,1		500	68	-	10,1	15,2	Verg groter budget	2,2	6,7	11,7	
Pieter de Keyserstraat	8			Spark Holland BV	62	57	52	62	5,1		500	68	11,9	16,9	21,9	--	1,7	6,7	11,7	
Pieter de Keyserstraat	10			BMN Emmen	56	36	36	56	5,1		500	68	6,0	10,0	15,1	--	1,7	6,7	11,7	16-10-2018
Pieter de Keyserstraat	11			Betonmortel Emmen	63,5	57,5	52,5	63,5	4,2		300	65	-	16,6	21,6	Verg groter budget	5,3	9,3	14,3	25-9-2013
Pieter de Keyserstraat	12			Emmer Beton Centrale	67	61	59	69	4,2		300	65	-	-	-	Verg groter budget	-	-	-	26-11-2012
Pieter de Keyserstraat	14			Kester Autoservice	55	-44	-44	55	4,2		300	65	2,7	7,0	12,0	--	4,3	9,3	14,3	2-4-2019
Pieter de Keyserstraat	14			Personenvervoer de Jong BV	62	57	52	62	4,2		300	65	8,9	13,9	18,9	--	4,3	9,3	14,3	
Pieter de Keyserstraat	17			Steenhandel Noord Nederland B	62	57	52	62	4,2		300	65	8,9	13,9	18,9	--	4,3	9,3	14,3	
Pieter de Keyserstraat	18			Gebr. Oosting	60	50	-39	60	4,1		200	63	8,9	8,3	12,0	--	4,3	9,3	14,3	3-11-2009
Pieter de Keyserstraat	19			Humo Service	58	48	48	58	4,2		300	65	3,7	7,5	13,7	--	4,3	9,3	14,3	26-2-2019
Roald Amundsenstraat	1			Euromaster Netherlands BV	62	57	52	62	4,2		300	65	8,9	13,9	18,9	--	4,3	9,3	14,3	
Roald Amundsenstraat	4			Dakdekkersbedrijf Jalving BV	62	57	52	62	4,2		300	65	8,9	13,9	18,9	--	4,3	9,3	14,3	
Roald Amundsenstraat	5			Timmer	54	44	44	54	4,1		200	63	3,0	7,3	13,0	--	4,3	9,3	14,3	6-7-2021
Roald Amundsenstraat	6			Agro Emmen bv	47	42	42	52	4,2		300	65	2,1	7,1	12,4	--	4,3	9,3	14,3	
Roald Amundsenstraat	11			Tapir (Zelfklevende Matrialen)	58	43	43	58	4,1		200	63	5,0	7,2	12,7	--	4,3	9,3	14,3	21-8-2015
Roald Amundsenstraat	12			R. Hoffard Stukadoorsbedrijf	62	57	52	62	4,1		200	63	-	-	-	gemeld grotere ruimte	6,9	11,9	16,9	

BIJLAGE 9 - BEDRIJFSGEGEVENS PER GELUIDKAVEL

					6365	6365	6365	6365		15-1-2021 6365 nieuw		gem bron = BP ruimte kavel	Opv1 tot budget	Opv1 tot budget	Opv1 tot budget		Opv2 tot BP	Opv2 tot BP	Opv2 tot BP	
Straat	Huis nr	En	Toe voe g	Naam	Model totaal / aangehouden ruimte verv.bron Lw d [dB(A)/m2]	Model totaal / aangehouden ruimte verv.bron Lw a [dB(A)/m2]	Model totaal / aangehouden ruimte verv.bron Lw n [dB(A)/m2]	Model totaal / aangehouden ruimte verv.bron Lw e [dB(A)/m2]	kavel- categorie	specifiek dag (=1) of continu (2)	geluid- afstand kavel	gemid geluids- ruimte voor deze kavel Lw etm/m2	opvullen kavel-ruimte met `gem bron ` Cb dag	opvullen kavel-ruimte met `gem bron ` Cb avond	opvullen kavel-ruimte met `gem bron ` Cb nacht	Verg gr budget of gemeld grotere ruimte	opvullen kavel- ruimte met `gem bron ` Cb	opvullen kavel- ruimte met `gem bron ` Cb	opvullen kavel- ruimte met `gem bron ` Cb	Datum wijz na 3556
Roald Amundsenstraat	13			Bouwbedrijf Kloppenburg	62	57	52	62	4,1		200	63	-	-	-	gemeld grotere ruimte	6,9	11,9	16,9	
Roald Amundsenstraat	14			Forteck b.v.	62	57	52	62	4,1		200	63	-	-	-	gemeld grotere ruimte	6,9	11,9	16,9	
Roald Amundsenstraat	18			R2 Carcleaning	62	57	52	62	4,1		200	63	-	-	-	gemeld grotere ruimte	6,9	11,9	16,9	
Roald Amundsenstraat	20			Tuinbouwtechniek Noord Ned. B	62	57	52	62	4,1		200	63	-	-	-	gemeld grotere ruimte	6,9	11,9	16,9	
Roald Amundsenstraat	21			Handelsonderneming Low Budge	62	57	52	62	4,1		200	63	-	-	-	gemeld grotere ruimte	6,9	11,9	16,9	
Roald Amundsenstraat	23			J.H. Lubben (Timmerwerkplaats)	62	57	52	62	4,1		200	63	-	-	-	gemeld grotere ruimte	6,9	11,9	16,9	
Roald Amundsenstraat	24			Joh. Wolters (Garage)	60	55	50	60	3,2		100	60	-	-	-	gemeld grotere ruimte	-	-	-	
Roald Amundsenstraat	25			Hobo Hydrauliek	62	57	52	62	4,1		200	63	-	-	-	gemeld grotere ruimte	6,9	11,9	16,9	
Roald Amundsenstraat	28			Van der Velden	60	55	50	60	3,2		100	60	-	-	-	gemeld grotere ruimte	-	-	-	
Roald Amundsenstraat	31			Vlente international BV	56	51	46	56	4,1		200	63	3,7	8,7	13,7	--	4,3	9,3	14,3	
Roald Amundsenstraat	60			Autoschade Oranjedorp	60	55	50	60	3,2		100	60	-	-	-	gemeld grotere ruimte	-	-	-	
Robert Scottstraat	1			Kroezen Projects (Meubilair)	62	57	52	62	4,1		200	63	-	-	-	gemeld grotere ruimte	6,9	11,9	16,9	
Robert Scottstraat	11			Venema Techniek en Service	55	35	35	55	3,2		100	60	5,0	7,1	12,2	--	4,3	9,3	14,3	27-12-2019
Robert Scottstraat	15			Autobedrijf Ferdij Snijders	54	39	39	54	3,2		100	60	4,2	7,2	12,6	--	4,3	9,3	14,3	1-6-2015
Robert Scottstraat	19			Autohandel H.J.Teuben En Zn	60	55	50	60	3,2		100	60	-	-	-	gemeld grotere ruimte	-	-	-	
Robert Scottstraat	19			Premier Oilfield Rentals	60	55	50	60	3,2		100	60	-	-	-	Verg groter budget	-	-	-	
Rondweg	0			Hondendressuurclub Emmerscha	58	53	48	58	5,2		700	70	6,0	11,0	16,0	--	1,7	6,7	11,7	
Rondweg	31 A			Allesco tankstation	66	63	56	68	5,1		500	68	-	-	-	Verg groter budget	4,3	-	14,3	
Rondweg	31			Milling Company Europe (MCE, op locatie AGRIFIRM)	56	57,5	57	67	5,1		500	68	6,0	19,6	-	Verg groter budget	1,7	6,7	16,9	3-2-2022
Tweede Bokslotweg	1			Enexis	51	43	39	51	3,1		50	57	4,2	8,0	13,3	--	4,3	9,3	14,3	3-10-2014
Tweede Bokslotweg	5			Zuiveringsschap Drenthe	60	55	50	60	3,2		100	60	-	-	-	gemeld grotere ruimte	-	-	-	
Tweede Bokslotweg	7			OV Busremise	45	48	44	54	3,2		100	60	2,2	8,7	14,2	--	4,3	9,3	14,3	2-6-2021
Tweede Bokslotweg	10 12			Technische Unie	56	45	45	56	4,1		200	63	3,7	7,4	13,3	--	4,3	9,3	14,3	16-4-2018
Tweede Bokslotweg	14			Harwig	53	48	43	53	4,1		200	63	2,7	7,7	12,7	--	4,3	9,3	14,3	
Tweede Bokslotweg	16	A		Lasalec Emmen BV	59	49	49	59	4,1		200	63	6,3	8,0	16,3	--	4,3	9,3	14,3	13-3-2018
Tweede Bokslotweg	18			Masselink's Motorenrevisie	56	51	46	56	4,1		200	63	3,7	8,7	13,7	--	4,3	9,3	14,3	
Vasco Da Gamastraat	2			Olie Distributie Noord BV	62	57	52	62	4,2		300	65	8,9	13,9	18,9	--	4,3	9,3	14,3	
Vasco Da Gamastraat	6 8			De Nieuwe Start BV	54	38	38	54	4,1		200	63	3,0	7,1	12,2	--	4,3	9,3	14,3	20-12-2016
Vasco Da Gamastraat	10 A			Blanken Caravans	62	57	52	62	4,1		200	63	-	-	-	gemeld grotere ruimte	6,9	11,9	16,9	
Vasco Da Gamastraat	10			Oostwoud Autoschade	62	57	52	62	4,1		200	63	-	-	-	gemeld grotere ruimte	6,9	11,9	16,9	
Vasco Da Gamastraat	14			Steenhouwerij Cuperus de Willig	62	57	52	62	4,1		200	63	-	-	-	gemeld grotere ruimte	6,9	11,9	16,9	

BIJLAGE 9 - BEDRIJFSGEGEVENS PER GELUIDKAVEL

					6365	6365	6365	6365		15-1-2021 6365 nieuw		gem bron = BP ruimte kavel	Opv1 tot budget	Opv1 tot budget	Opv1 tot budget		Opv2 tot BP	Opv2 tot BP	Opv2 tot BP	
Straat	Huis nr	En	Toe voeg	Naam	Model totaal / aangehouden ruimte verv.bron Lw d [dB(A)/m2]	Model totaal / aangehouden ruimte verv.bron Lw a [dB(A)/m2]	Model totaal / aangehouden ruimte verv.bron Lw n [dB(A)/m2]	Model totaal / aangehouden ruimte verv.bron Lw e [dB(A)/m2]	kavel- categorie	specifiek dag (=1) of continu (2)	geluid- afstand kavel	gemid geluids- ruimte voor deze kavel Lw etm/m2	opvullen kavel-ruimte met `gem bron ` Cb dag	opvullen kavel-ruimte met `gem bron ` Cb avond	opvullen kavel-ruimte met `gem bron ` Cb nacht	Verg gr budget of gemeld grotere ruimte	opvullen kavel- ruimte met `gem bron ` Cb	opvullen kavel- ruimte met `gem bron ` Cb	opvullen kavel- ruimte met `gem bron ` Cb	Datum wijz na 3556
Vasco Da Gamastraat	18			ITB Precisiebewerking	64	61	59	69	4,1		200	63	-	-	-	Verg groter budget	-	-	-	
Vasco Da Gamastraat	21			Hoevers Distributie Centrum Em	62	57	52	62	4,2		300	65	8,9	13,9	18,9	--	4,3	9,3	14,3	
Vasco Da Gamastraat	22			SITA Recycling Services Noord-C	73	69	65	75	5.1en4.2		500en300	67	-	-	-	Verg groter budget	-	-	-	
Vasco Da Gamastraat	30			Sommer Schilderwerken	62	57	52	62	4,2		300	65	8,9	13,9	18,9	--	4,3	9,3	14,3	
Vasco Da Gamastraat	33			E.G.S. Effect Grafik Sens	62	57	52	62	4,2		300	65	8,9	13,9	18,9	--	4,3	9,3	14,3	
Vitus Beringstraat	1			Stork WorkSphere	62	57	52	62	4,2		300	65	8,9	13,9	18,9	--	4,3	9,3	14,3	14-9-2018
Vitus Beringstraat	5			R.E.D.	53	43	-46	53	4,2		300	65	2,5	7,1	12,0	--	4,3	9,3	14,3	
Westerbracht	0			Essent	53	48	43	53	3,1		50	57	6,3	11,3	16,3	--	4,3	9,3	14,3	
Willem Barentszstraat	4			Catch Fishing Services BV	60	55	50	60	4,2		300	65	5,0	10,0	15,0	--	4,3	9,3	14,3	
Willem Barentszstraat	5			LBTEC Nederland BV	55	50	45	55	4,2		300	65	2,7	7,7	12,7	--	4,3	9,3	14,3	
Willem Barentszstraat	6			Herman Oosting Metaalhandel (I	58	-41	-41	58	4,2		300	65	3,7	7,0	12,0	--	4,3	9,3	14,3	12-9-2018
Willem Barentszstraat	12			Autobedrijf Teuben en zonen	61	56	51	61	4,1		200	63	-	-	-	--	4,3	9,3	14,3	
Willem Schoutenstraat	1			Reflektielijnen Van Velzen BV	53	48	43	53	4,2		300	65	2,5	7,5	12,5	--	4,3	9,3	14,3	
Willem Schoutenstraat	2			Handelsonderneming Zwarteme	62	57	52	62	4,2		300	65	8,9	13,9	18,9	--	4,3	9,3	14,3	
Willem Schoutenstraat	3			Dorenbos	62	57	52	62	4,2		300	65	8,9	13,9	18,9	--	4,3	9,3	14,3	
Willem Schoutenstraat	4			Sterdak BV	62	57	52	62	4,2		300	65	8,9	13,9	18,9	--	4,3	9,3	14,3	
Willem Schoutenstraat	7			Kollmer Bouw (en Witteveen?)	62	57	52	62	4,2		300	65	8,9	13,9	18,9	--	4,3	9,3	14,3	13-6-2022
Willem Schoutenstraat	8			EMD Fijnmechanica BV	56	51	46	56	4,2		300	65	3,0	8,0	13,0	--	4,3	9,3	14,3	
Willem Schoutenstraat	9			Inter Car Spray	62	57	52	62	4,2		300	65	8,9	13,9	18,9	--	4,3	9,3	14,3	
Willem Schoutenstraat	10			P en R las- en montage V.O.F	56	51	46	56	4,2		300	65	3,0	8,0	13,0	--	4,3	9,3	14,3	
Willem Schoutenstraat	11	B		Beenen bv	57	52	47	57	4,2		300	65	3,3	8,3	13,3	--	4,3	9,3	14,3	13-6-2022
Willem Schoutenstraat	12			Schramifa Instrumentenfabriek	53	48	43	53	4,2		300	65	2,5	7,5	12,5	--	4,3	9,3	14,3	
Willem Schoutenstraat	13			Elektromotoren Emmen	53	48	43	53	4,2		300	65	2,5	7,5	12,5	--	4,3	9,3	14,3	
Willem Schoutenstraat	14		a	Reinders Transport	62	57	52	62	4,2		300	65	8,9	13,9	18,9	--	4,3	9,3	14,3	2-4-2019
Willem Schoutenstraat	14			Gebr. Lindeman	62	57	52	62	4,2		300	65	8,9	13,9	18,9	--	4,3	9,3	14,3	
Willem Schoutenstraat	15			Hollands Glorie	62	57	52	62	4,2		300	65	8,9	13,9	18,9	--	4,3	9,3	14,3	
Willem Schoutenstraat	17	a		Garage Jacco van der Reijd	55	43	43	55	4,2		300	65	2,7	7,1	12,5	--	4,3	9,3	14,3	17-11-2014
Willem Schoutenstraat	17			Handelsonderneming Lit	62	57	52	62	4,2		300	65	8,9	13,9	18,9	--	4,3	9,3	14,3	17-11-2014
Willem Schoutenstraat	18			Wesseling Kunststoffen	55	0	0	55	4,2		300	65	2,7	7,0	12,0	--	4,3	9,3	14,3	23-9-2013
Willem Schoutenstraat	19			AccentBouw	62	57	52	62	4,2		300	65	8,9	13,9	18,9	--	4,3	9,3	14,3	
Willem Schoutenstraat	22			Groenmaat	56	-43	-43	56	4,1		200	63	3,7	7,0	12,0	--	4,3	9,3	14,3	2-4-2019

BIJLAGE 9 - BEDRIJFSGEGEVENS PER GELUIDKAVEL

					6365	6365	6365	6365		15-1-2021 6365 nieuw		gem bron = BP ruimte kavel	Opv1 tot budget	Opv1 tot budget	Opv1 tot budget		Opv2 tot BP	Opv2 tot BP	Opv2 tot BP	
Straat	Huis nr	En	Toe voe g	Naam	Model totaal / aangehouden ruimte verv.bron Lw d [dB(A)/m2]	Model totaal / aangehouden ruimte verv.bron Lw a [dB(A)/m2]	Model totaal / aangehouden ruimte verv.bron Lw n [dB(A)/m2]	Model totaal / aangehouden ruimte verv.bron Lw e [dB(A)/m2]	kavel- categorie	specifiek dag (=1) of continu (2)	geluid- afstand kavel	gemid geluids- ruimte voor deze kavel Lw etm/m2	opvullen kavel-ruimte met `gem bron ` Cb dag	opvullen kavel-ruimte met `gem bron ` Cb avond	opvullen kavel-ruimte met `gem bron ` Cb nacht	Verg gr budget of gemeld grotere ruimte	opvullen kavel- ruimte met `gem bron ` Cb	opvullen kavel- ruimte met `gem bron ` Cb	opvullen kavel- ruimte met `gem bron ` Cb	Datum wijz na 3556
Willem Schoutenstraat	24			Meppelink Vorkheftrucks	62	57	52	62	4,2		300	65	8,9	13,9	18,9	--	4,3	9,3	14,3	
Willem Schoutenstraat	26			Pro-Electro BV	62	57	52	62	4,2		300	65	8,9	13,9	18,9	--	4,3	9,3	14,3	

BIJLAGE 9 - BEDRIJFSGEGEVENS PER GELUIDKAVEL

					6365	6365	6365	6365		15-1-2021 6365 nieuw		gem bron = BP ruimte kavel	Opv1 tot budget	Opv1 tot budget	Opv1 tot budget		Opv2 tot BP	Opv2 tot BP	Opv2 tot BP	
Straat	Huis nr	En	Toe voeg	Naam	Model totaal / aangehouden ruimte verv.bron Lw d [dB(A)/m2]	Model totaal / aangehouden ruimte verv.bron Lw a [dB(A)/m2]	Model totaal / aangehouden ruimte verv.bron Lw n [dB(A)/m2]	Model totaal / aangehouden ruimte verv.bron Lw e [dB(A)/m2]	kavel- categorie	specifiek dag (=1) of continu (2)	geluid- afstand kavel	gemid geluids- ruimte voor deze kavel Lw etm/m2	opvullen kavel-ruimte met `gem bron ` Cb dag	opvullen kavel-ruimte met `gem bron ` Cb avond	opvullen kavel-ruimte met `gem bron ` Cb nacht	Verg gr budget of gemeld grotere ruimte	opvullen kavel- ruimte met `gem bron ` Cb	opvullen kavel- ruimte met `gem bron ` Cb	opvullen kavel- ruimte met `gem bron ` Cb	Datum wijz na 3556
Abel Tasmanstraat	19	23 en C H		Verzamelgebouw (totaal)	57	52	47	57	3,1		50	57	-	-	-	--	-	-	-	5-1-2021
Albatrosstraat	6			Verzamelgebouw (totaal)	57	52	47	57	4,2		300	65	3,3	8,3	13,3	--	4,3	9,3	14,3	5-1-2021
Atlantis	31	49		Verzamelgebouw (totaal)	57	52	47	57	3,2		100	60	8,9	13,9	18,9	--	4,3	9,3	14,3	5-1-2021
Bokslootdwarsweg	4		a-p	Verzamelgebouw (totaal)	44	37	31	44	3,2		100	60	2,2	7,1	12,1	--	4,3	9,3	14,3	5-1-2021
Bokslootdwarsweg	10	30		Verzamelgebouw (totaal)	57	47	42	57	3,1		50	57	-	10,0	15,0	--	-	9,3	14,3	5-1-2021
Cornelis Houtmanstraat	14	en Colum		Verzamelgebouw (totaal)	57	52	47	57	3,2		100	60	8,9	13,9	18,9	--	4,3	9,3	14,3	5-1-2021
Cornelis Houtmanstraat	41			Verzamelgebouw (totaal)	57	52	47	57	3,1		50	57	-	-	-	--	-	-	-	5-1-2021
Cornelis Houtmanstraat	43	47		Verzamelgebouw (totaal)	57	52	47	57	3,1		50	57	-	-	-	--	-	-	-	5-1-2021
Dordsestraat	12	12A-L		Verzamelgebouw (totaal)	57	47	42	57	3,1		50	57	-	10,0	15,0	--	-	9,3	14,3	5-1-2021
Dordsestraat	14	22		Verzamelgebouw (totaal)	57	47	42	57	3,1		50	57	-	10,0	15,0	--	-	9,3	14,3	5-1-2021
Jacob le Mairestraat	12	42		Verzamelgebouw (totaal)	57	52	47	57	5,2		700	70	5,7	10,7	15,7	--	1,7	6,7	11,7	2-6-2021
James Cookstraat	14	16		Verzamelgebouw (totaal)	57	52	47	57	4,1		200	63	4,2	9,2	14,2	--	4,3	9,3	14,3	5-1-2021
James Cookstraat	17	27 en Ch		Verzamelgebouw (totaal)	57	52	47	57	5,1		500	68	6,3	11,3	16,3	--	1,7	6,7	11,7	5-1-2021
Jules Verneweg	13	21		Verzamelgebouw (totaal)	57	52	47	57	3,2		100	60	8,9	13,9	18,9	--	4,3	9,3	14,3	5-1-2021
Jules Verneweg	20	22		Verzamelgebouw (totaal)	57	52	47	57	3,1		50	57	-	-	-	--	-	-	-	5-1-2021
Jules Verneweg	24			Verzamelgebouw (totaal)	57	52	47	57	3,1		50	57	-	-	-	--	-	-	-	5-1-2021
Kapitein Grantstraat	1	3 en Kap		Verzamelgebouw (totaal)	57	52	47	57	3,1		50	57	-	-	-	--	-	-	-	5-1-2021
Kapitein Nemostraat	1	C t/m 1L		Verzamelgebouw (totaal)	57	52	47	57	3,1		50	57	-	-	-	--	-	-	-	5-1-2021
Kapitein Nemostraat	5	7 en Naut		Verzamelgebouw (totaal)	57	52	47	57	3,2		100	60	8,9	13,9	18,9	--	4,3	9,3	14,3	5-1-2021
Kapitein Nemostraat	17	en A t/m		Verzamelgebouw (totaal)	57	52	47	57	4,2		300	65	3,3	8,3	13,3	--	4,3	9,3	14,3	5-1-2021
Karel Doormanstraat	1	en A-D en		Verzamelgebouw (totaal)	57	52	47	57	5,1		500	68	6,3	11,3	16,3	--	1,7	6,7	11,7	5-1-2021
Nijbracht	35	39		Verzamelgebouw (totaal)	57	52	47	57	4,1		200	63	4,2	9,2	14,2	--	4,3	9,3	14,3	5-1-2021
Nijbracht	76	82 en 84	e	Verzamelgebouw (totaal)	57	52	47	57	4,1		200	63	4,2	9,2	14,2	--	4,3	9,3	14,3	5-1-2021
Olivier van Noortstraat	10	12		Verzamelgebouw (totaal)	57	52	47	57	4,2		300	65	3,3	8,3	13,3	--	4,3	9,3	14,3	5-1-2021
Oosterbracht	4	en A-T		Verzamelgebouw (totaal)	57	52	47	57	3,2		100	60	8,9	13,9	18,9	--	4,3	9,3	14,3	5-1-2021
Oosterbracht	16	18		Verzamelgebouw (totaal)	57	52	47	57	3,2		100	60	8,9	13,9	18,9	--	4,3	9,3	14,3	5-1-2021
Paganelstraat	2	6		Verzamelgebouw (totaal)	57	52	47	57	3,1		50	57	-	-	-	--	-	-	-	5-1-2021
Phileas Foggstraat	3	en A-K		Verzamelgebouw (totaal)	57	52	47	57	4,1		200	63	4,2	9,2	14,2	--	4,3	9,3	14,3	5-1-2021
Phileas Foggstraat	137	155		Verzamelgebouw (totaal)	57	52	47	57	4,2		300	65	3,3	8,3	13,3	--	4,3	9,3	14,3	5-1-2021
Roald Amundsenstraat	34	54		Verzamelgebouw (totaal)	57	52	47	57	3,2		100	60	8,9	13,9	18,9	--	4,3	9,3	14,3	5-1-2021
Roald Amundsenstraat	56			Verzamelgebouw (totaal)	57	52	47	57	3,2		100	60	8,9	13,9	18,9	--	4,3	9,3	14,3	5-1-2021

BIJLAGE 9 - BEDRIJFSGEGEVENS PER GELUIDKAVEL

					6365	6365	6365	6365		15-1-2021 6365 nieuw		gem bron = BP ruimte kavel	Opv1 tot budget	Opv1 tot budget	Opv1 tot budget		Opv2 tot BP	Opv2 tot BP	Opv2 tot BP	
Straat	Huis nr	En	Toe voeg	Naam	Model totaal / aangehouden ruimte verv.bron Lw d [dB(A)/m2]	Model totaal / aangehouden ruimte verv.bron Lw a [dB(A)/m2]	Model totaal / aangehouden ruimte verv.bron Lw n [dB(A)/m2]	Model totaal / aangehouden ruimte verv.bron Lw e [dB(A)/m2]	kavel- categorie	specifiek dag (=1) of continu (2)	geluid- afstand kavel	gemid geluids- ruimte voor deze kavel Lw etm/m2	opvullen kavel-ruimte met `gem bron ` Cb dag	opvullen kavel-ruimte met `gem bron ` Cb avond	opvullen kavel-ruimte met `gem bron ` Cb nacht	Verg gr budget of gemeld grotere ruimte	opvullen kavel- ruimte met `gem bron ` Cb	opvullen kavel- ruimte met `gem bron ` Cb	opvullen kavel- ruimte met `gem bron ` Cb	Datum wijz na 3556
Tweede Bokslootweg	25			Verzamelgebouw (totaal)	57	52	47	57	3,2		100	60	8,9	13,9	18,9	--	4,3	9,3	14,3	5-1-2021
Vitus Beringstraat	2	30		Verzamelgebouw (totaal)	57	52	47	57	4,2		300	65	3,3	8,3	13,3	--	4,3	9,3	14,3	5-1-2021
Willem Barentszstraat	7	en A t/m F		Verzamelgebouw (totaal)	57	52	47	57	4,2		300	65	3,3	8,3	13,3	--	4,3	9,3	14,3	5-1-2021
Willem Barentszstraat	9	35		Verzamelgebouw (totaal)	57	52	47	57	4,1		200	63	4,2	9,2	14,2	--	4,3	9,3	14,3	5-1-2021

BIJLAGE 10 - GRAFISCHE WEERGAVEN GELUIDVERDEELMODEL

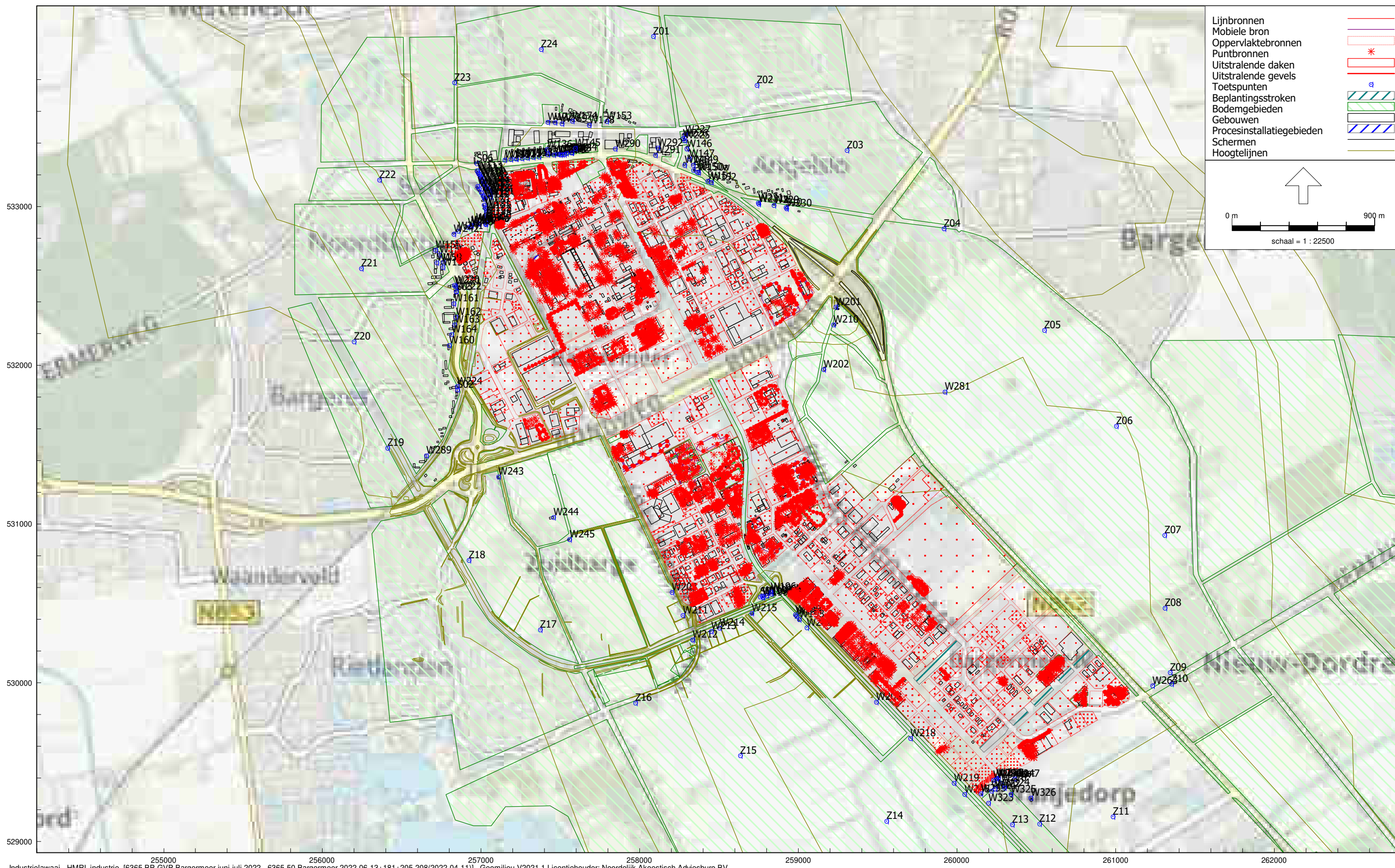

Industrielawaai - HMRI, industrie, [6365 BP-GVP Bargermeer juni-juli 2022 - 6365-50 Bargermeer 2022-06-13+181+205-208(2022-04-11)], Geomilieu V2021.1 Licentiehouder: Noordelijk Akoestisch Adviesburo BV

Geluidverdeelplan Bargermeer; overzicht model; achtergrond: opentop achtergrondkaart PDOK

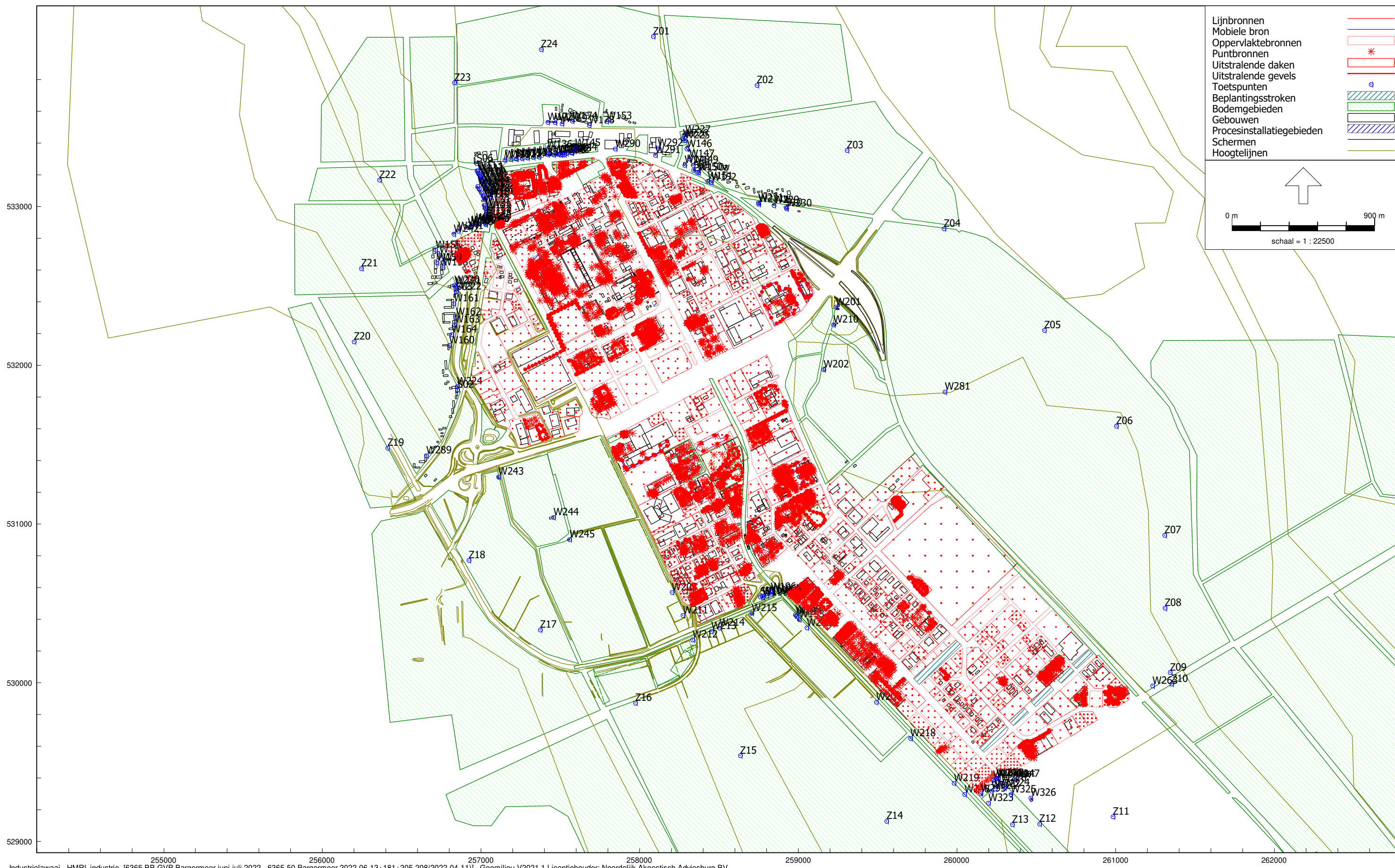

Industrielawaai - HMRI, industrie, [6365 BP-GVP Bargemeer juni-juli 2022 - 6365-50 Bargemeer 2022-06-13+181+205-208(2022-04-11)], Geomilieu V2021.1 Licentiehouders: Noordelijk Akoestisch Adviesburo BV

Geluidverdeelplan Bargemeer; overzicht model

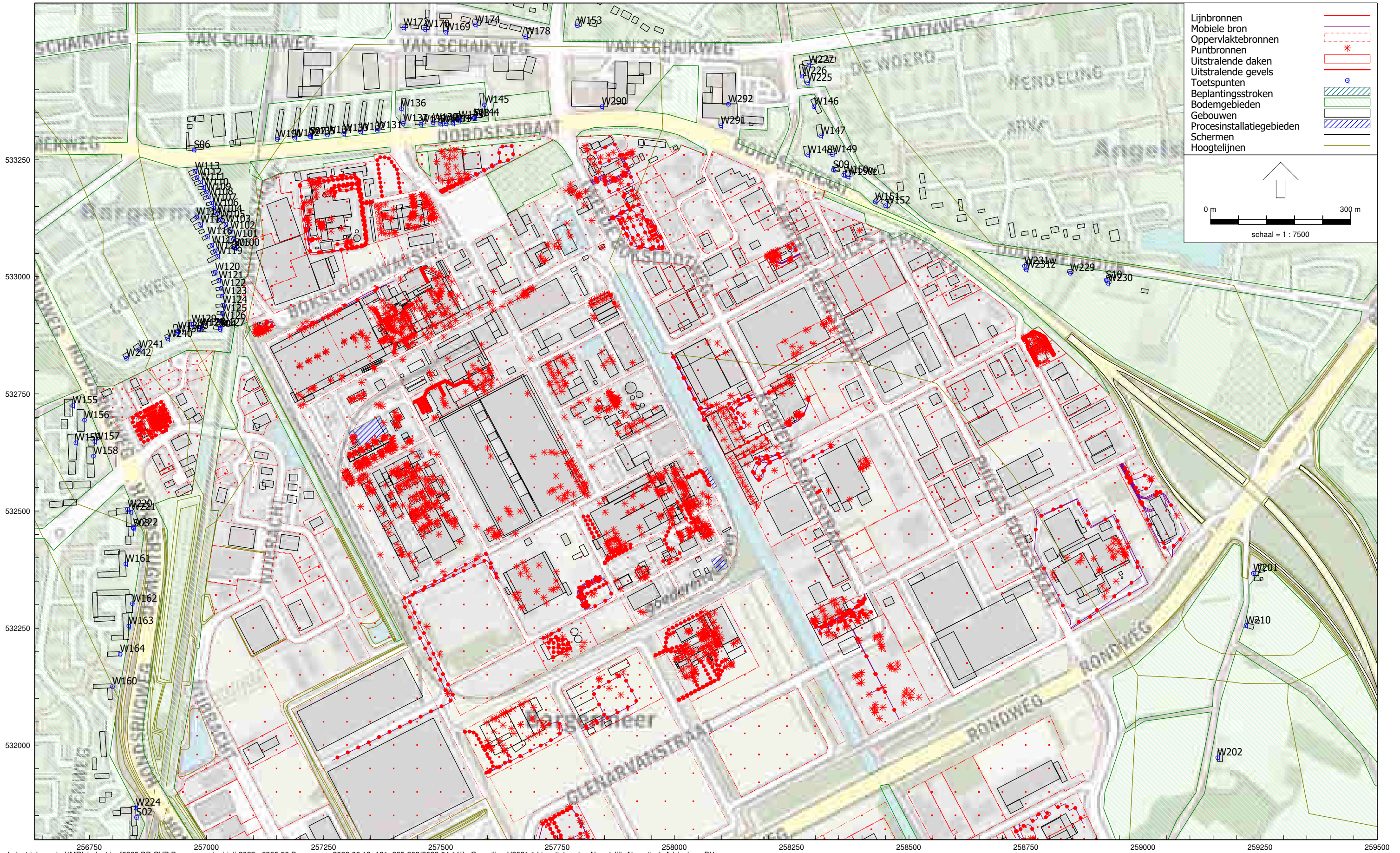

256750 257000 257250 257500 257750 258000 258250 258500 258750 259000 259250 259500
 Industrielawaai - HMRI, industrie, [6365 BP-GVP Bargermeer juni-juli 2022 - 6365-50 Bargermeer 2022-06-13+181+205-208(2022-04-11)], Geomilieu V2021.1 Licentiehouder: Noordelijk Akoestisch Adviesburo BV

Geluidverdeelplan Bargermeer; overzicht model; achtergrond: opentop achtergrondkaart PDOK



256750 257000 257250 257500 257750 258000 258250 258500 258750 259000 259250 259500
 Industrielawaai - HMRI, industrie, [6365 BP-GVP Bargermeer juni-juli 2022 - 6365-50 Bargermeer 2022-06-13+181+205-208(2022-04-11)] , Geomilieu V2021.1 Licentiehouder: Noordelijk Akoestisch Adviesburo BV

Geluidverdeelplan Bargermeer; overzicht model

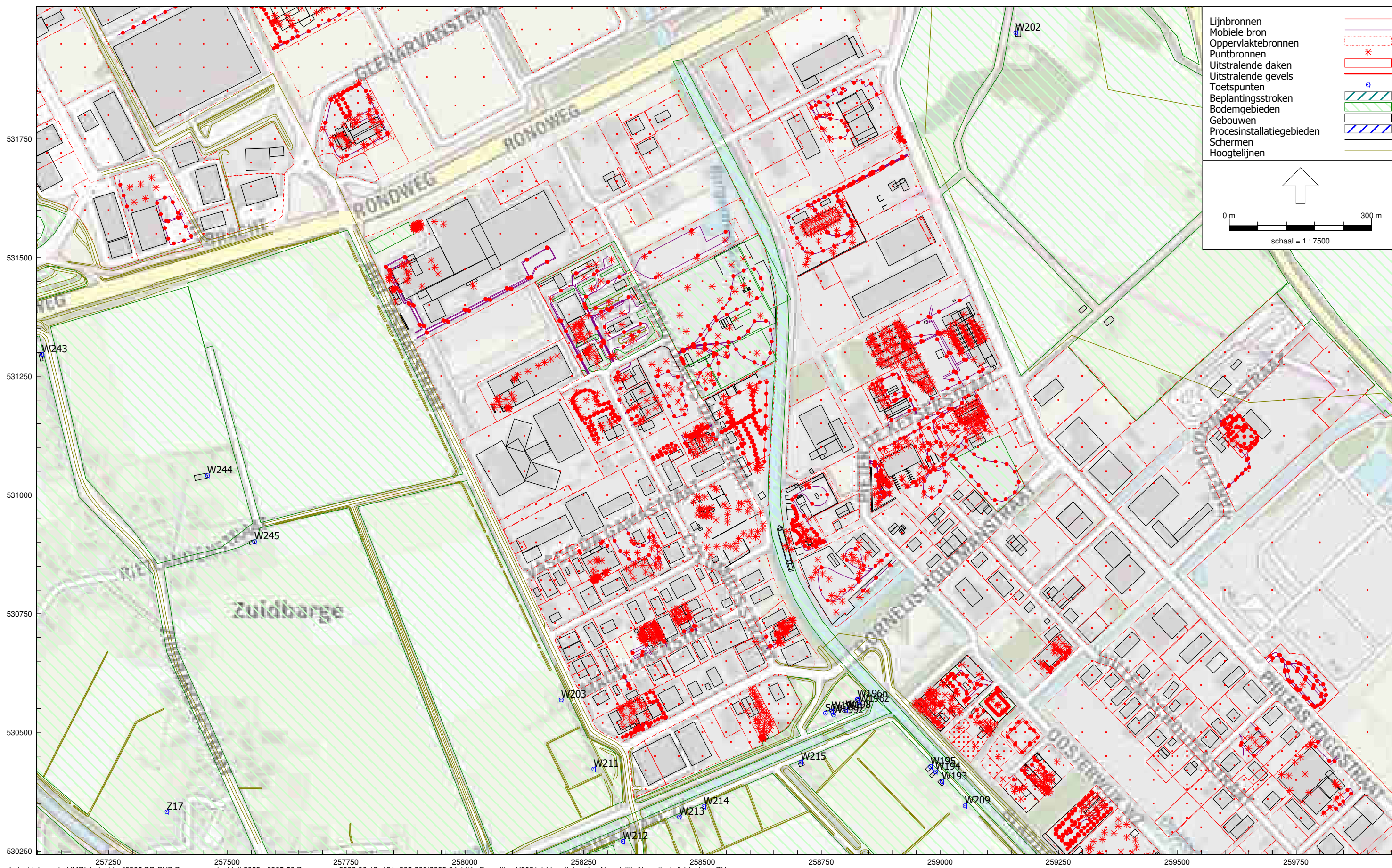

Industrielawaai - HMRI, industrie, [6365 BP-GVP Bargermeer juni-juli 2022 - 6365-50 Bargermeer 2022-06-13+181+205-208(2022-04-11)] , Geomilieu V2021.1 Licentiehouder: Noordelijk Akoestisch Adviesburo BV

Geluidverdeelplan Bargermeer; overzicht model; achtergrond: opentop achtergrondkaart PDOK

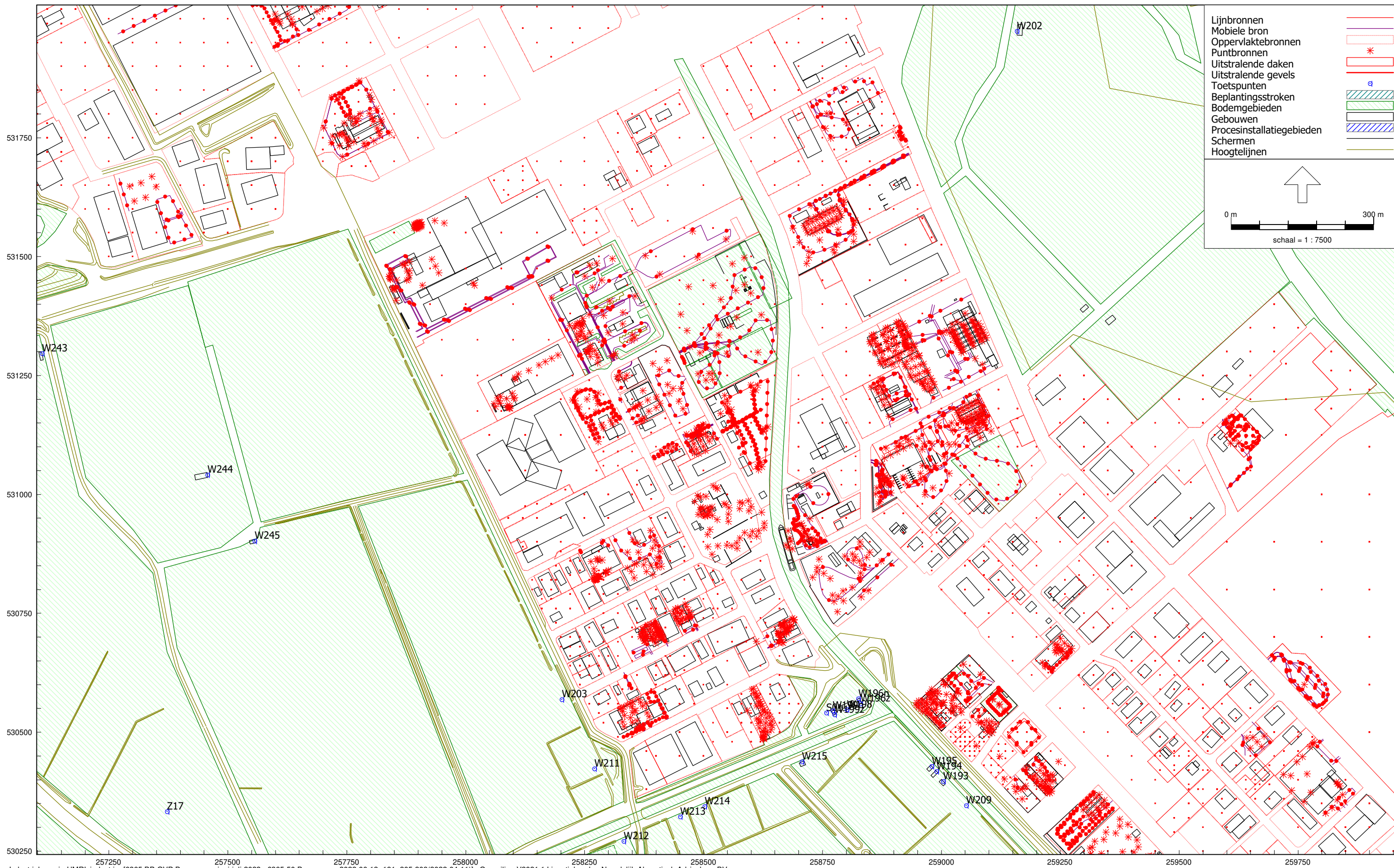

Industrielawaai - HMRI, industrie, [6365 BP-GVP Bargermeer juni-juli 2022 - 6365-50 Bargermeer 2022-06-13+181+205-208(2022-04-11)] , Geomilieu V2021.1 Licentiehouder: Noordelijk Akoestisch Adviesburo BV

Geluidverdeelplan Bargermeer; overzicht model

BIJLAGE 10 - GRAFISCHE WEERGAVEN GELUIDVERDEELMODEL

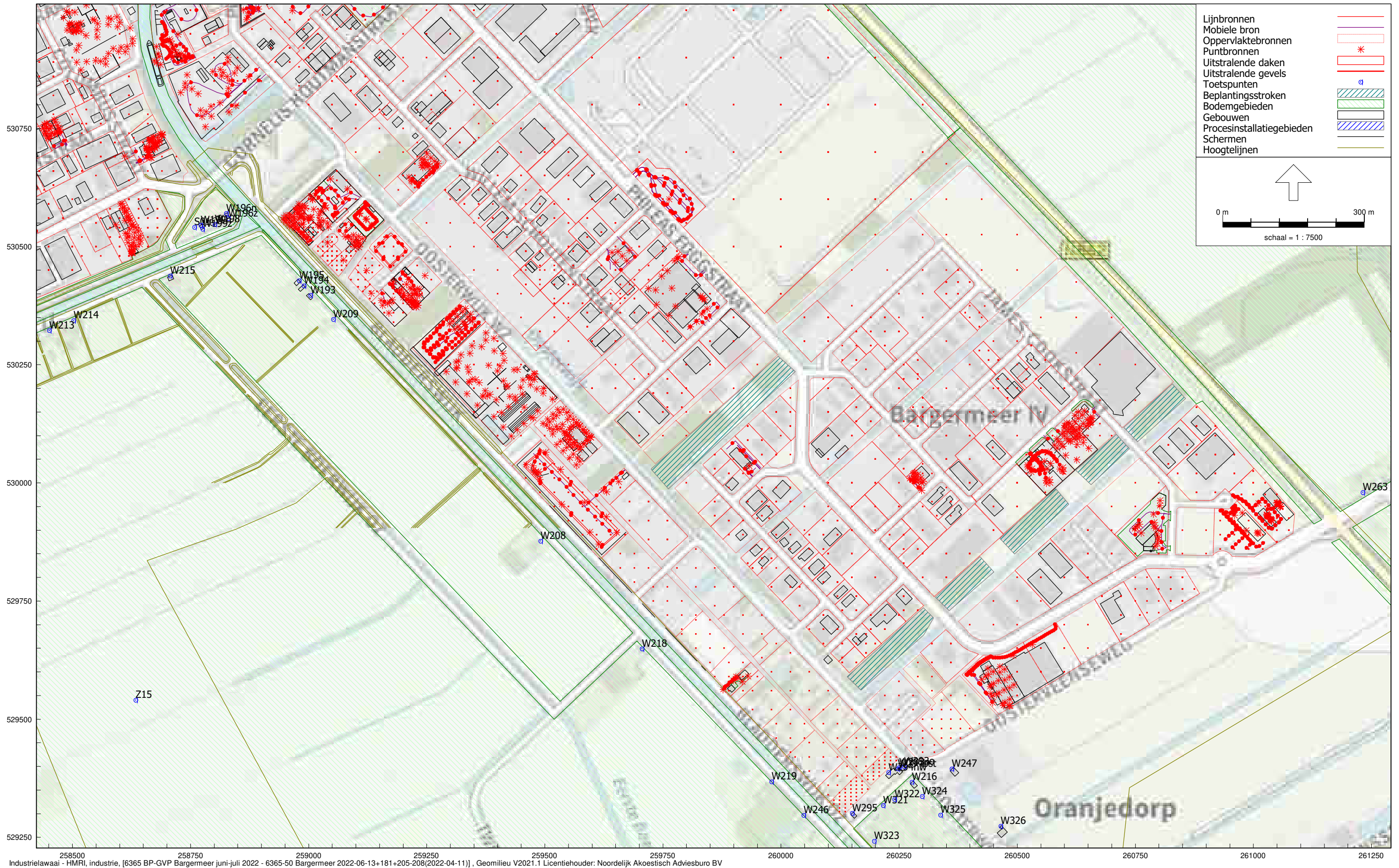

Industrielawaai - HMRI, industrie, [6365 BP-GVP Bargermeer juni-juli 2022 - 6365-50 Bargermeer 2022-06-13+181+205-208(2022-04-11)] , Geomilieu V2021.1 Licentiehouder: Noordelijk Akoestisch Adviesburo BV

Geluidverdeelplan Bargermeer; overzicht model; achtergrond: opentop achtergrondkaart PDOK

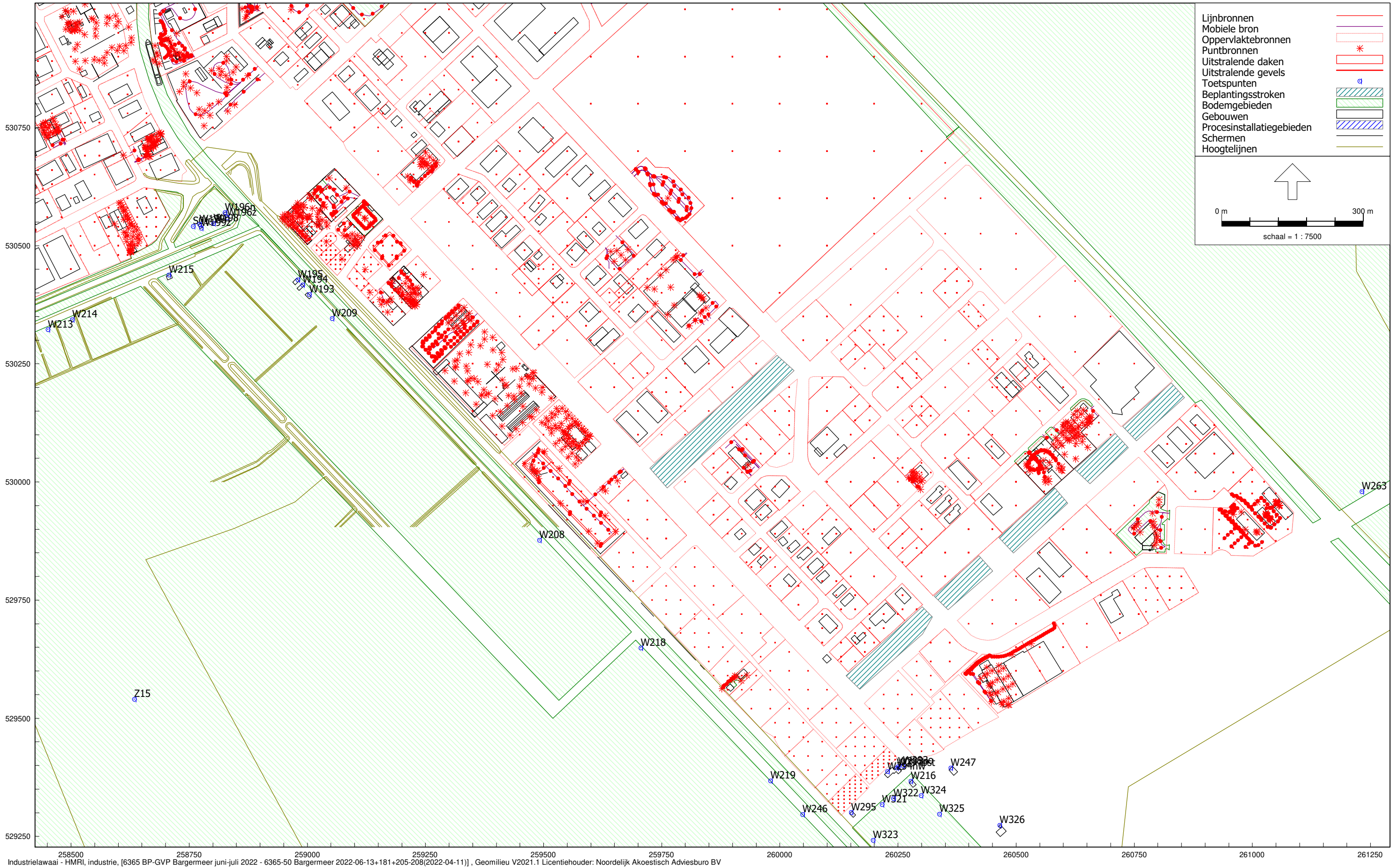

Industrielawaai - HMRI, industrie, [6365 BP-GVP Bargermeer juni-juli 2022 - 6365-50 Bargermeer 2022-06-13+181+205-208(2022-04-11)], Geomilieu V2021.1 Licentiehouder: Noordelijk Akoestisch Adviesburo BV

Geluidverdeelplan Bargermeer; overzicht model



Beoordelingspunten

Model: 6365-50 Bargemeer 2022-06-13+181+205-208(2022-04-11)
 Groep: (hoofdgroep)
 Lijst van Toetspunten, voor rekenmethode Industrielawaai - HMRI, industrie

Naam	Omschr.	Groep	X	Y	Hdef.	Maaveid	Hoogte A	Hoogte B	Hoogte C	Gevel
S01	grens ind. terrein zuid (58)	--	258758,42	530541,01	Relatief	19,06	5,00	--	--	Nee
S02	Bargeres/Ekserbrink (55)	--	256850,11	531846,09	Relatief	21,71	5,00	--	--	Ja
S03	Bargeres/Brinkweg (57)	--	256843,42	532463,19	Relatief	23,99	5,00	--	--	Ja
S04	Eigenhaardweg (60)	--	257028,38	532887,84	Relatief	20,89	5,00	--	--	Ja
S05	Bargemeerweg (58)	--	257059,09	533061,71	Relatief	20,65	5,00	--	--	Ja
S06	Dordsestr./Prins Hendrikweg (56)	--	256973,17	533270,52	Relatief	21,18	5,00	--	--	Ja
S07	Dordsestr./Het Meerveld (59)	--	257220,06	533300,12	Relatief	20,00	5,00	--	--	Ja
S08	Dordsestr./Anna Paulownastr. (59)	--	257569,32	533338,78	Relatief	20,00	5,00	--	--	Ja
S09	Dordsestr./Oude Meerdijk (57)	--	258338,54	533228,57	Relatief	21,32	5,00	--	--	Ja
S10	woningen noordoostzijde (55)	--	258920,99	532993,05	Relatief	21,76	5,00	--	--	Ja
W100	Bargemeerweg 14 (58)	--	257060,09	533062,19	Relatief	20,64	5,00	--	--	Ja
W101	Bargemeerweg 13 (58)	--	257057,02	533080,03	Relatief	20,58	5,00	--	--	Ja
W102	Bargemeerweg 12 (58)	--	257050,93	533098,44	Relatief	20,60	5,00	--	--	Ja
W103	Bargemeerweg 10-11 (58)	--	257041,10	533112,02	Relatief	20,67	5,00	--	--	Ja
W104	Bargemeerweg 8 (58)	--	257022,68	533134,48	Relatief	20,80	5,00	--	--	Ja
W105	Bargemeerweg 9 (58)	--	257028,85	533122,37	Relatief	20,76	5,00	--	--	Ja
W106	Bargemeerweg 7 (57)	--	257015,38	533146,87	Relatief	20,85	5,00	--	--	Ja
W107	Bargemeerweg 6 (57)	--	257010,51	533157,61	Relatief	20,88	5,00	--	--	Ja
W108	Bargemeerweg 5 (57)	--	257003,51	533170,94	Relatief	20,92	5,00	--	--	Ja
W109	Bargemeerweg 4 (57)	--	256999,06	533181,24	Relatief	20,94	5,00	--	--	Ja
W110	Bargemeerweg 3 (57)	--	256993,91	533190,57	Relatief	20,96	5,00	--	--	Ja
W111	Bargemeerweg 2 (57)	--	256986,89	533202,81	Relatief	21,00	5,00	--	--	Ja
W112	Bargemeerweg 1a (57)	--	256979,34	533212,61	Relatief	21,04	5,00	--	--	Ja
W113	Bargemeerweg 1 (56)	--	256975,04	533225,78	Relatief	21,06	5,00	--	--	Ja
W114	Bargemeerweg 109 (57)	--	256978,53	533127,62	Relatief	21,20	5,00	--	--	Ja
W115	Bargemeerweg 108 (57)	--	256987,24	533111,35	Relatief	21,14	5,00	--	--	Ja
W116	Bargemeerweg 105 (58)	--	257001,51	533086,85	Relatief	21,07	5,00	--	--	Ja
W117	Bargemeerweg 103 (58)	--	257011,37	533067,86	Relatief	21,07	5,00	--	--	Ja
W118	Bargemeerweg 102 (58)	--	257018,07	533055,60	Relatief	21,06	5,00	--	--	Ja
W119	Bargemeerweg 101 (58)	--	257023,65	533044,16	Relatief	21,07	5,00	--	--	Ja
W120	Eigenhaardweg 1 (59)	--	257018,34	533009,54	Relatief	21,28	5,00	--	--	Ja
W121	Eigenhaardweg 2 (59)	--	257025,79	532992,42	Relatief	21,13	5,00	--	--	Ja
W122	Eigenhaardweg 3 (60)	--	257031,07	532975,48	Relatief	21,00	5,00	--	--	Ja
W123	Eigenhaardweg 4 (60)	--	257032,74	532958,99	Relatief	20,93	5,00	--	--	Ja
W124	Eigenhaardweg 5 (60)	--	257034,17	532939,20	Relatief	20,85	5,00	--	--	Ja
W125	Eigenhaardweg 6 (60)	--	257032,61	532922,10	Relatief	20,83	5,00	--	--	Ja
W126	Eigenhaardweg 7 (60)	--	257030,67	532906,00	Relatief	20,84	5,00	--	--	Ja
W127	Eigenhaardweg 8 (60)	--	257028,94	532890,91	Relatief	20,87	5,00	--	--	Ja
W128o	De Hoge Loo 29 (59)	--	256986,95	532892,41	Relatief	21,58	5,00	--	--	Ja
W128z	De Hoge Loo 29 (59)	--	256984,39	532889,53	Relatief	21,63	5,00	--	--	Ja
W129	Meerakkers 21-23 (59)	--	256967,86	532898,74	Relatief	21,90	5,00	--	--	Ja
W130o	Meerakkers 22-24 (58)	--	256939,20	532884,31	Relatief	22,60	5,00	--	--	Ja
W130z	Meerakkers 22-24 (58)	--	256936,44	532877,50	Relatief	22,67	5,00	--	--	Ja



Beoordelingspunten

Model: 6365-50 Bargermeer 2022-06-13+181+205-208(2022-04-11)
 Groep: (hoofdgroep)
 Lijst van Toetspunten, voor rekenmethode Industrielawaai - HMRI, industrie

Naam	Omschr.	Groep	X	Y	Hdef.	Maaveild	Hoogte A	Hoogte B	Hoogte C	Gevel
W131	Het Meerveld 84 (60)	--	257364,08	533312,85	Relatief	20,00	5,00	--	--	Ja
W132	Het Meerveld 72 (59)	--	257329,08	533309,42	Relatief	20,00	5,00	--	--	Ja
W133	Het Meerveld 60 (59)	--	257292,54	533306,25	Relatief	20,00	5,00	--	--	Ja
W134	Het Meerveld 48 (59)	--	257257,50	533302,92	Relatief	20,00	5,00	--	--	Ja
W135	Het Meerveld 36 (60)	--	257222,16	533299,82	Relatief	20,00	5,00	--	--	Ja
W136	Emmalaan 29 t/m 37 (59)	--	257415,90	533359,20	Relatief	20,00	5,00	--	--	Ja
W137	Emmalaan 39 t/m 47 (60)	--	257419,32	533327,65	Relatief	20,00	5,00	--	--	Ja
W138	Dordsestraat 35 /m 39 (60)	--	257457,43	533325,75	Relatief	20,00	5,00	--	--	Ja
W139	Dordsestraat 41 (60)	--	257483,97	533329,04	Relatief	20,00	5,00	--	--	Ja
W140	Dordsestraat 43 (60)	--	257499,35	533326,13	Relatief	20,00	5,00	--	--	Ja
W141	Dordsestraat 45 (59)	--	257511,78	533326,66	Relatief	20,00	5,00	--	--	Ja
W142	Dordsestraat 47 (59)	--	257525,60	533328,15	Relatief	20,00	5,00	--	--	Ja
W143	Dordsestraat 49-51 (59)	--	257538,09	533334,24	Relatief	20,00	5,00	--	--	Ja
W144	Dordsestraat 53 t/m 57 (59)	--	257571,64	533339,07	Relatief	20,00	5,00	--	--	Ja
W145	Anna Paulownalaan 20 t/m 24 (59)	--	257593,05	533367,56	Relatief	20,00	5,00	--	--	Ja
W146	Oude Meerdijk 2-2a (56)	--	258297,07	533363,72	Relatief	21,36	5,00	--	--	Ja
W147	Oude Meerdijk 4 (56)	--	258311,36	533301,05	Relatief	21,35	1,50	--	--	Ja
W148	Oude Meerdijk 6 (56)	--	258283,46	533260,34	Relatief	21,16	1,50	--	--	Ja
W149	Oude Meerdijk 8 (56)	--	258336,43	533261,50	Relatief	21,38	1,50	--	--	Ja
W150w	Oude Meerdijk 18 (57)	--	258360,26	533217,34	Relatief	21,39	5,00	--	--	Ja
W150z	Oude Meerdijk 18 (57)	--	258369,95	533213,78	Relatief	21,42	5,00	--	--	Ja
W151	Oude Meerdijk 20 (57)	--	258427,93	533160,21	Relatief	21,31	5,00	--	--	Ja
W152	Oude Meerdijk 22 (57)	--	258450,18	533151,98	Relatief	21,36	5,00	--	--	Ja
W153	Angelsloerdijk 28 (56)	--	257791,52	533536,37	Relatief	20,18	5,00	--	--	Ja
W155	Deverbrink 76 t/m 82 (56)	--	256713,87	532725,06	Relatief	24,00	1,50	--	--	Ja
W156	Deverbrink 66 t/m 74 (57)	--	256738,65	532694,38	Relatief	24,00	1,50	--	--	Ja
W157	Deverbrink 62 t/m 64 (57)	--	256760,94	532648,45	Relatief	24,00	1,50	--	--	Ja
W158	Deverbrink 54 t/m 60 (57)	--	256758,19	532617,50	Relatief	24,00	1,50	--	--	Ja
W159	Deverbrink 59 (56)	--	256720,58	532646,10	Relatief	24,00	5,00	--	--	Ja
W160	Ekselerbrink 59 t/m 97 (55)	--	256798,38	532125,61	Relatief	22,54	5,00	11,00	--	Ja
W161	Bruntingerbrink 235 t/m 243 (56)	--	256827,31	532387,47	Relatief	23,54	5,00	--	--	Ja
W162	Bruntingerbrink 144 t/m 156 (58)	--	256841,37	532302,65	Relatief	23,70	5,00	--	--	Ja
W163	Bruntingerbrink 126 t/m 142 (58)	--	256833,42	532254,43	Relatief	23,74	5,00	--	--	Ja
W164	Bruntingerbrink 108 t/m 116 (58)	--	256815,24	532194,71	Relatief	23,32	5,00	--	--	Ja
W169	Meijerswegje 13 (57)	--	257510,56	533522,52	Relatief	20,11	5,00	--	--	Ja
W170	Meijerswegje 18-20 (57)	--	257465,71	533528,33	Relatief	20,13	5,00	--	--	Ja
W172	Meijerswegje 26-28 (57)	--	257421,00	533531,80	Relatief	20,14	5,00	--	--	Ja
W174	Diederingswal 8 (57)	--	257573,90	533538,29	Relatief	20,18	5,00	--	--	Ja
W178	Diederingswal 16 (57)	--	257681,04	533512,42	Relatief	20,08	5,00	--	--	Ja
W191	Het Meerveld 12 (60)	--	257150,46	533293,51	Relatief	20,10	5,00	--	--	Ja
W192	Het Meerveld 24 (60)	--	257188,11	533296,51	Relatief	20,00	5,00	--	--	Ja
W193	Bladderswijk W.Z. 9 (60)	--	259004,23	530396,83	Relatief	19,32	5,00	1,50	--	Ja
W194	Bladderswijk W.Z. 7 (60)	--	258990,23	530417,41	Relatief	19,46	5,00	1,50	--	Ja



Beoordelingspunten

Model: 6365-50 Bargermeer 2022-06-13+181+205-208(2022-04-11)
 Groep: (hoofdgroep)
 Lijst van Toetspunten, voor rekenmethode Industrielawaai - HMRI, industrie

Naam	Omschr.	Groep	X	Y	Hdef.	Maaveild	Hoogte A	Hoogte B	Hoogte C	Gevel
W195	Bladderswijk W.Z. 5 (60)	--	258980,08	530428,28	Relatief	19,49	5,00	1,50	--	Ja
W196n	Oranjekanaal N.Z. 42 (MTG 58)	--	258825,51	530570,41	Relatief	18,90	5,00	--	--	Ja
W196z	Oranjekanaal N.Z. 42 (MTG 58)	--	258829,88	530559,64	Relatief	19,11	5,00	--	--	Ja
W198	Oranjekanaal N.Z. 39-40 (MTG 58)	--	258801,78	530547,65	Relatief	19,24	5,00	--	--	Ja
W199n	Oranjekanaal N.Z. 38 (MTG 58)	--	258771,55	530545,44	Relatief	19,07	5,00	--	--	Ja
W199z	Oranjekanaal N.Z. 38 (MTG 58)	--	258775,80	530537,11	Relatief	19,25	5,00	--	--	Ja
W201	Oevermansweg 10 (VGW 55)	--	259235,33	532367,04	Relatief	24,00	5,00	--	--	Ja
W202	Oevermansweg 16 (56)	--	259159,31	531973,83	Relatief	21,01	5,00	--	--	Ja
W203	Abel Tasmanstraat 50 (58)	--	258202,27	530568,48	Relatief	19,94	5,00	--	--	Nee
W208	Bladderswijk W.Z. 17 (58)	--	259490,92	529877,05	Relatief	18,42	5,00	1,50	--	Nee
W209	Bladderswijk W.Z. 10 (60)	--	259052,31	530345,99	Relatief	18,67	5,00	1,50	--	Nee
W210	Oevermansweg 12 (VGW 55)	--	259219,80	532255,77	Relatief	24,00	5,00	--	--	Ja
W211	Abel Tasmanstraat 52 (57)	--	258271,02	530423,38	Relatief	19,45	5,00	--	--	Nee
W212	Oranjekanaal Z.Z. 23 (VGW 55)	--	258332,39	530270,57	Relatief	19,71	5,00	--	--	Nee
W213	Oranjekanaal Z.Z. 28 (56)	--	258450,86	530322,46	Relatief	18,59	5,00	--	--	Nee
W214	Oranjekanaal Z.Z. 30 (57)	--	258502,60	530343,61	Relatief	18,99	5,00	--	--	Nee
W215	Oranjekanaal Z.Z. 36 (57)	--	258706,65	530437,92	Relatief	19,16	5,00	--	--	Ja
W216	Oosterveenseweg 65 (55)	--	260277,05	529366,74	Relatief	18,64	5,00	--	--	Ja
W218	Bladderswijk W.Z. 19 (55)	--	259705,53	529649,16	Relatief	17,82	5,00	--	--	Nee
W219	Bladderswijk W.Z. 22 (VGW 55)	--	259980,06	529367,67	Relatief	17,91	5,00	--	--	Nee
W220	Bruntingerbrink 71-219 (57)	--	256830,91	532504,70	Relatief	23,76	15,10	--	--	Ja
W221	Bruntingerbrink 71-219 (58)	--	256838,33	532497,66	Relatief	23,79	17,80	--	--	Ja
W222	Bruntingerbrink 71-219 (57)	--	256842,97	532465,01	Relatief	23,99	9,70	--	--	Ja
W224	Ekselerbrink 96 t/m 244 (55)	--	256848,54	531866,22	Relatief	21,89	17,80	--	--	Ja
W225	Oude Meerdijk 1-149 (55)	--	258282,82	533414,23	Relatief	21,35	8,10	--	--	Ja
W226	Oude Meerdijk 1-149 (55)	--	258271,90	533428,68	Relatief	21,34	15,10	--	--	Ja
W227	Oude Meerdijk 1-149 (55)	--	258286,33	533452,24	Relatief	21,46	17,80	--	--	Ja
W229	Oude Meerdijk 30 (55)	--	258844,53	533007,71	Relatief	21,78	5,00	--	--	Ja
W230	Oude Meerdijk 3 (55)	--	258925,14	532986,48	Relatief	21,73	5,00	--	--	Ja
W231w	Oude Meerdijk 24 toets2019 (55)	--	258746,64	533023,08	Relatief	21,79	1,50	--	--	Ja
W231z	Oude Meerdijk 24 toets2019 (55)	--	258750,17	533014,71	Relatief	21,74	1,50	--	--	Ja
W240	De Hoge Loo 27 (MTG 57)	--	256916,91	532867,77	Relatief	23,18	5,00	--	--	Ja
W241	't Oude Loo 22-24 (57)	--	256855,75	532844,78	Relatief	24,00	5,00	--	--	Ja
W242	De Hoge Loo 21-23 (57)	--	256828,61	532826,50	Relatief	24,00	5,00	--	--	Ja
W243	Zuidbargerstraat 4 (VGW 55)	--	257109,14	531296,65	Relatief	21,97	5,00	--	--	Ja
W244	Keistraat 20 (VGW 55)	--	257457,09	531040,87	Relatief	22,54	5,00	--	--	Ja
W245	Rietlandenstraat 9 (VGW 55)	--	257556,65	530902,33	Relatief	22,27	5,00	--	--	Ja
W246	Bladderswijk W.Z. 23 (54)	--	260047,86	529296,25	Relatief	17,94	5,00	--	--	Nee
W247	Oosterwijk O.Z. 50-50C (55)	--	260361,62	529394,67	Relatief	18,98	5,00	--	--	Ja
W263	Oranjedorpstr 41 (52)	--	261231,47	529980,02	Relatief	20,31	5,00	--	--	Nee
W281	Bargerweg 11 (VGW 55)	--	259923,59	531832,10	Relatief	22,00	5,00	--	--	Nee
W289	Spehomerbrink 27 t/m 91 (55)	--	256654,03	531429,85	Relatief	19,06	5,00	9,70	--	Ja
W290	Van Schaikweg 94 school (58 -N)	--	257844,59	533363,20	Relatief	20,00	5,00	8,90	--	Ja



Beoordelingspunten

Model: 6365-50 Bargemeer 2022-06-13+181+205-208(2022-04-11)
 Groep: (hoofdgroep)
 Lijst van Toetspunten, voor rekenmethode Industrielawaai - HMRI, industrie

Naam	Omschr.	Groep	X	Y	Hdef.	Maaiveld	Hoogte A	Hoogte B	Hoogte C	Gevel
W291	Van Schaikweg 98 school (60 -N)	--	258098,10	533323,10	Relatief	20,52	1,50	--	--	Ja
W292	Van Schaikweg 98 school (60 -N)	--	258114,18	533368,47	Relatief	20,59	5,00	8,90	--	Ja
W293n	Oosterwijk WZ 46 (58)	--	260250,42	529398,33	Relatief	18,65	5,00	--	--	Ja
W293o	Oosterwijk WZ 46 (58)	--	260260,53	529399,31	Relatief	18,69	5,00	--	--	Ja
W294bst	Oosterveenseweg 74 (58)	--	260247,13	529395,20	Relatief	18,63	5,00	--	--	Ja
W294mw	Oosterveenseweg 74 dove gevel (58)	--	260227,96	529387,09	Relatief	18,55	1,50	--	--	Ja
W295	Bladderswijk O.Z. 56 (56)	--	260150,64	529300,85	Relatief	18,08	5,00	--	--	Ja
W321	Oosterveenseweg 68 (55)	--	260216,10	529317,79	Relatief	18,32	5,00	--	--	Ja
W322	Oosterveenseweg 67 (55)	--	260240,21	529330,36	Relatief	18,43	5,00	--	--	Ja
W323	Bladderswijk O.Z. 60 (53)	--	260197,15	529241,69	Relatief	18,05	5,00	--	--	Ja
W324	Oosterwijk W.Z. 48 (54)	--	260298,58	529336,74	Relatief	18,62	5,00	--	--	Ja
W325	Oosterwijk W.Z. 50 (53)	--	260337,49	529297,19	Relatief	18,63	5,00	--	--	Ja
W326	Oosterwijk O.Z. 54 (53)	--	260464,82	529273,86	Relatief	18,95	5,00	--	--	Ja
Z01	50 dB(A) zonebewakingspunt	--	258085,23	534072,25	Relatief	22,00	5,00	--	--	Ja
Z02	50 dB(A) zonebewakingspunt	--	258738,44	533763,76	Relatief	22,78	5,00	--	--	Ja
Z03	50 dB(A) zonebewakingspunt	--	259306,49	533354,34	Relatief	22,97	5,00	--	--	Ja
Z04	50 dB(A) zonebewakingspunt	--	259918,19	532861,14	Relatief	23,18	5,00	--	--	Ja
Z05	50 dB(A) zonebewakingspunt	--	260549,44	532221,04	Relatief	22,98	5,00	--	--	Ja
Z06	50 dB(A) zonebewakingspunt	--	261002,39	531616,51	Relatief	22,00	5,00	--	--	Ja
Z07	50 dB(A) zonebewakingspunt	--	261307,22	530928,54	Relatief	22,00	5,00	--	--	Ja
Z08	50 dB(A) zonebewakingspunt	--	261310,00	530470,43	Relatief	22,00	5,00	--	--	Ja
Z09	50 dB(A) zonebewakingspunt	--	261343,15	530063,82	Relatief	21,21	5,00	--	--	Ja
Z10	50 dB(A) zonebewakingspunt	--	261351,32	529992,33	Relatief	20,93	5,00	--	--	Ja
Z11	50 dB(A) zonebewakingspunt	--	260982,55	529156,22	Relatief	20,00	5,00	--	--	Ja
Z12	50 dB(A) zonebewakingspunt	--	260518,91	529110,77	Relatief	19,12	5,00	--	--	Ja
Z13	50 dB(A) zonebewakingspunt	--	260347,70	529106,74	Relatief	18,34	5,00	--	--	Ja
Z14	50 dB(A) zonebewakingspunt	--	259555,20	529127,09	Relatief	17,89	5,00	--	--	Ja
Z15	50 dB(A) zonebewakingspunt	--	258634,21	529540,20	Relatief	18,63	5,00	--	--	Ja
Z16	50 dB(A) zonebewakingspunt	--	257972,51	529871,30	Relatief	19,69	5,00	--	--	Ja
Z17	50 dB(A) zonebewakingspunt	--	257372,18	530332,92	Relatief	18,87	5,00	--	--	Ja
Z18	50 dB(A) zonebewakingspunt	--	256922,22	530770,11	Relatief	18,96	5,00	--	--	Ja
Z19	50 dB(A) zonebewakingspunt	--	256410,17	531478,01	Relatief	20,25	5,00	--	--	Ja
Z20	50 dB(A) zonebewakingspunt	--	256199,10	532147,36	Relatief	19,28	5,00	--	--	Ja
Z21	50 dB(A) zonebewakingspunt	--	256245,74	532608,72	Relatief	20,84	5,00	--	--	Ja
Z22	50 dB(A) zonebewakingspunt	--	256358,54	533166,38	Relatief	23,71	5,00	--	--	Ja
Z23	50 dB(A) zonebewakingspunt	--	256831,12	533780,47	Relatief	22,14	5,00	--	--	Ja
Z24	50 dB(A) zonebewakingspunt	--	257378,01	533990,58	Relatief	21,36	5,00	--	--	Ja



Kavelbudget GETEC Park - vergunde geluidbronnen

Model: Kopie van 6365-50 Bargermeer 2022-06-13+181+205-208(2022-04-11) geannomiseerd
 Groep: GPE 1 Vergund
 Lijst van Puntbronnen, voor rekenmethode Industrielawaai - HMRI, industrie

Naam	Omschr.	Groep	X	Y	Hdef.	Maaiveld	Hoogte	Type	Richt.	Hoek	GeenRefl.	GeenDemping
Vent	xxx	Atkamel	257685,83	532751,08	Relatief	20,00	11,50	Normale puntbron	0,00	360,00	Nee	Nee
BASF03	xxx	BASF	257716,01	533038,63	Relatief	20,00	5,90	Normale puntbron	0,00	360,00	Nee	Nee
BASF04	xxx	BASF	257713,19	533043,95	Relatief	20,00	5,90	Normale puntbron	0,00	360,00	Nee	Nee
BASF08	xxx	BASF	257873,67	532942,06	Relatief	20,00	1,00	Normale puntbron	0,00	360,00	Nee	Nee
BASF02	xxx	BASF	257718,77	533033,35	Relatief	20,00	5,50	Normale puntbron	0,00	360,00	Nee	Nee
BASF01	xxx	BASF	257724,43	533035,18	Relatief	20,00	4,80	Normale puntbron	0,00	360,00	Nee	Nee
BASF05	xxx	BASF	257727,47	533070,14	Relatief	20,00	1,00	Normale puntbron	0,00	360,00	Nee	Nee
BASF06	xxx	BASF	257729,97	533065,78	Relatief	20,00	1,50	Normale puntbron	0,00	360,00	Nee	Nee
BASF07	xxx	BASF	257742,52	533065,72	Relatief	20,00	1,00	Normale puntbron	0,00	360,00	Nee	Nee
BASF10	xxx	BASF	257877,04	532936,01	Relatief	20,00	1,50	Normale puntbron	0,00	360,00	Nee	Nee
BASF11	xxx	BASF	257828,54	532910,66	Relatief	20,00	1,50	Normale puntbron	0,00	360,00	Nee	Nee
BASF09	xxx	BASF	257825,24	532916,96	Relatief	20,00	1,00	Normale puntbron	0,00	360,00	Nee	Nee
204	xxx	BeGreen Energy - Productiefabr	257802,07	532210,54	Relatief	20,00	4,50	Normale puntbron	0,00	360,00	Nee	Nee
205	xxx	BeGreen Energy - Productiefabr	257806,43	532219,34	Relatief	20,00	6,00	Normale puntbron	0,00	360,00	Nee	Nee
206	xxx	BeGreen Energy - Productiefabr	257769,66	532213,08	Relatief aan onderliggend item	40,00	2,00	Normale puntbron	0,00	360,00	Nee	Nee
200	xxx	BeGreen Energy - Productiefabr	257768,26	532193,81	Relatief	20,00	10,00	Normale puntbron	0,00	360,00	Nee	Nee
201	xxx	BeGreen Energy - Productiefabr	257728,24	532232,21	Relatief	20,00	2,00	Normale puntbron	0,00	360,00	Nee	Nee
202	xxx	BeGreen Energy - Productiefabr	257760,55	532231,30	Relatief	20,00	15,00	Normale puntbron	0,00	360,00	Nee	Nee
cu 121	xxx	Cumap01	258066,83	532451,85	Relatief	20,00	4,00	Uitstralende gevel	0,00	360,00	Ja	Nee
cu 120	xxx	Cumap01	258062,65	532449,66	Relatief	20,00	4,00	Uitstralende gevel	0,00	360,00	Ja	Nee
cu 122	xxx	Cumap01	258070,45	532453,76	Relatief	20,00	4,00	Uitstralende gevel	0,00	360,00	Ja	Nee
cu 123	xxx	Cumap01	258073,95	532455,59	Relatief	20,00	4,00	Uitstralende gevel	0,00	360,00	Ja	Nee
cu 116	xxx	Cumap01	258070,01	532453,53	Relatief	20,00	9,00	Uitstralende gevel	0,00	360,00	Ja	Nee
cu 117	xxx	Cumap01	258066,28	532451,56	Relatief	20,00	9,00	Uitstralende gevel	0,00	360,00	Ja	Nee
cu 118	xxx	Cumap01	258062,13	532449,39	Relatief	20,00	9,00	Uitstralende gevel	0,00	360,00	Ja	Nee
cu 119	xxx	Cumap01	258060,77	532445,89	Relatief	20,00	9,00	Normale puntbron	0,00	360,00	Ja	Nee
cu 128	xxx	Cumap01	258070,42	532462,98	Relatief	20,00	5,00	Uitstralende gevel	0,00	360,00	Ja	Nee
cu 129	xxx	Cumap01	258071,11	532466,09	Relatief	20,00	5,00	Uitstralende gevel	0,00	360,00	Ja	Nee
cu 130	xxx	Cumap01	258068,00	532467,82	Relatief	20,00	5,00	Uitstralende gevel	0,00	360,00	Ja	Nee
cu 131	xxx	Cumap01	258066,30	532473,08	Relatief	20,00	1,50	Normale puntbron	0,00	360,00	Nee	Nee
cu 124	xxx	Cumap01	258077,27	532454,32	Relatief	20,00	4,00	Uitstralende gevel	0,00	360,00	Ja	Nee
cu 125	xxx	Cumap01	258070,01	532462,78	Relatief	20,00	9,00	Uitstralende gevel	0,00	360,00	Ja	Nee
cu 126	xxx	Cumap01	258070,94	532466,43	Relatief	20,00	9,00	Uitstralende gevel	0,00	360,00	Ja	Nee
cu 127	xxx	Cumap01	258067,58	532467,61	Relatief	20,00	9,00	Uitstralende gevel	0,00	360,00	Ja	Nee
cu 115	xxx	Cumap01	258073,70	532455,46	Relatief	20,00	9,00	Uitstralende gevel	0,00	360,00	Ja	Nee
04	xxx	Cumap01	257988,73	532396,23	Relatief	20,00	3,00	Normale puntbron	0,00	360,00	Ja	Nee
15	xxx	Cumap01	258058,82	532463,85	Relatief	20,00	32,65	Uitstralende gevel	0,00	360,00	Ja	Nee
16	xxx	Cumap01	258058,29	532456,81	Relatief	20,00	33,05	Normale puntbron	0,00	360,00	Ja	Nee
17	xxx	Cumap01	258051,48	532463,31	Relatief	20,00	35,88	Normale puntbron	0,00	360,00	Nee	Nee
51	xxx	Cumap01	257985,97	532500,80	Relatief	20,00	21,00	Uitstralende gevel	0,00	360,00	Ja	Nee
55	xxx	Cumap01	257995,10	532483,57	Relatief	20,00	21,00	Uitstralende gevel	0,00	360,00	Ja	Nee
03	xxx	Cumap01	257992,94	532418,04	Relatief	20,00	4,00	Uitstralende gevel	0,00	360,00	Ja	Nee
14	xxx	Cumap01	258060,39	532464,82	Relatief	20,00	32,65	Uitstralende gevel	0,00	360,00	Ja	Nee



Kavelbudget GETEC Park - vergunde geluidbronnen

Model: Kopie van 6365-50 Bargemeer 2022-06-13+181+205-208(2022-04-11) geanonimiseerd
 Groep: GPE 1 Vergund
 Lijst van Puntbronnen, voor rekenmethode Industrielawaai - HMRI, industrie

Naam	GeenProces	Lwr 31	Lwr 63	Lwr 125	Lwr 250	Lwr 500	Lwr 1k	Lwr 2k	Lwr 4k	Lwr 8k	Lwr Totaal	Cb(D)	Cb(A)	Cb(N)
Vent	Nee	30,00	45,00	58,00	64,00	70,00	71,00	67,00	60,00	50,00	75,03	1,76	--	--
BASF03	Nee	29,79	39,69	58,19	70,19	72,59	71,09	63,99	58,09	42,39	76,56	0,00	0,00	0,00
BASF04	Nee	22,69	38,69	55,59	66,49	71,59	67,79	64,29	50,29	37,59	74,48	0,00	0,00	0,00
BASF08	Nee	--	63,00	72,00	77,00	81,00	83,00	81,00	78,00	77,00	88,01	13,80	--	--
BASF02	Nee	29,29	45,09	57,69	65,49	62,89	62,79	58,49	52,29	43,19	69,50	0,00	0,00	0,00
BASF01	Nee	25,87	33,67	44,97	50,47	53,37	54,27	53,17	46,77	34,27	59,48	0,00	0,00	0,00
BASF05	Nee	--	63,00	72,00	77,00	81,00	83,00	81,00	78,00	77,00	88,01	10,79	--	--
BASF06	Nee	74,20	78,10	76,80	78,60	82,80	83,90	83,60	80,30	72,10	90,00	10,79	--	--
BASF07	Nee	66,00	76,30	85,00	89,10	93,70	97,40	94,70	87,70	80,80	101,03	18,57	--	--
BASF10	Nee	74,20	78,10	76,80	78,60	82,80	83,90	83,60	80,30	72,10	90,00	13,80	--	--
BASF11	Nee	74,20	78,10	76,80	78,60	82,80	83,90	83,60	80,30	72,10	90,00	13,80	--	--
BASF09	Nee	--	63,00	72,00	77,00	81,00	83,00	81,00	78,00	77,00	88,01	13,80	--	--
204	Nee	52,00	62,40	71,90	79,20	85,90	92,00	93,70	89,50	80,30	97,34	0,00	0,00	0,00
205	Nee	41,00	54,00	70,00	85,00	84,00	86,00	84,00	80,00	74,00	91,31	0,00	0,00	0,00
206	Nee	20,00	33,00	49,00	64,00	63,00	65,00	63,00	59,00	53,00	70,31	0,00	0,00	0,00
200	Nee	48,00	58,00	66,00	77,00	81,00	92,00	87,00	78,00	66,00	93,68	0,00	0,00	0,00
201	Nee	--	72,00	80,00	90,00	96,00	102,00	99,00	90,00	78,00	104,76	7,27	12,04	--
202	Nee	35,40	48,90	51,40	60,10	69,20	75,60	80,30	76,60	59,20	83,00	0,00	0,00	0,00
cu 121	Nee	46,86	58,36	67,66	76,96	76,46	77,96	80,86	83,86	82,86	88,58	3,01	3,01	3,01
cu 120	Nee	46,86	58,36	67,66	76,96	76,46	77,96	80,86	83,86	82,86	88,58	3,01	3,01	3,01
cu 122	Nee	46,86	58,36	67,66	76,96	76,46	77,96	80,86	83,86	82,86	88,58	3,01	3,01	3,01
cu 123	Nee	46,86	58,36	67,66	76,96	76,46	77,96	80,86	83,86	82,86	88,58	3,01	3,01	3,01
cu 116	Nee	57,06	59,46	65,96	66,46	61,66	59,76	53,96	53,16	49,06	71,04	3,01	3,01	3,01
cu 117	Nee	57,06	59,46	65,96	66,46	61,66	59,76	53,96	53,16	49,06	71,04	3,01	3,01	3,01
cu 118	Nee	57,06	59,46	65,96	66,46	61,66	59,76	53,96	53,16	49,06	71,04	3,01	3,01	3,01
cu 119	Nee	57,06	59,46	65,96	66,46	61,66	59,76	53,96	53,16	49,06	71,04	3,01	3,01	3,01
cu 128	Nee	46,86	58,36	67,66	76,96	76,46	77,96	80,86	83,86	82,86	88,58	6,99	6,99	6,99
cu 129	Nee	46,86	58,36	67,66	76,96	76,46	77,96	80,86	83,86	82,86	88,58	6,99	6,99	6,99
cu 130	Nee	46,86	58,36	67,66	76,96	76,46	77,96	80,86	83,86	82,86	88,58	6,99	6,99	6,99
cu 131	Nee	79,81	78,41	93,42	92,13	95,55	98,77	99,34	100,99	100,76	106,83	1,25	4,26	7,27
cu 124	Nee	46,86	58,36	67,66	76,96	76,46	77,96	80,86	83,86	82,86	88,58	3,01	3,01	3,01
cu 125	Nee	57,06	59,46	65,96	66,46	61,66	59,76	53,96	53,16	49,06	71,04	6,99	6,99	6,99
cu 126	Nee	57,06	59,46	65,96	66,46	61,66	59,76	53,96	53,16	49,06	71,04	6,99	6,99	6,99
cu 127	Nee	57,06	59,46	65,96	66,46	61,66	59,76	53,96	53,16	49,06	71,04	6,99	6,99	6,99
cu 115	Nee	57,06	59,46	65,96	66,46	61,66	59,76	53,96	53,16	49,06	71,04	3,01	3,01	3,01
04	Nee	0,00	57,00	68,40	70,30	77,30	79,00	75,20	71,80	65,70	83,08	3,01	--	--
15	Nee	43,45	52,15	54,45	64,55	60,45	55,15	53,95	53,85	50,35	67,28	0,00	0,00	0,00
16	Nee	46,54	53,14	64,64	71,24	75,54	74,94	73,54	72,44	70,54	81,30	0,00	0,00	0,00
17	Nee	50,27	61,57	61,27	81,17	84,67	87,17	81,87	84,97	80,57	91,85	0,00	0,00	0,00
51	Nee	49,70	54,00	62,10	73,90	77,70	79,40	73,70	67,90	61,60	83,09	0,00	0,00	0,00
55	Nee	50,90	55,20	66,30	75,10	78,90	80,60	74,90	69,10	62,80	84,32	0,00	0,00	0,00
03	Nee	46,10	46,10	72,10	59,20	52,30	51,70	54,50	41,40	0,00	72,49	0,00	0,00	0,00
14	Nee	43,45	52,15	54,45	64,55	60,45	55,15	53,95	53,85	50,35	67,28	0,00	0,00	0,00



Kavelbudget GETEC Park - vergunde geluidbronnen

Model: Kopie van 6365-50 Bargermeer 2022-06-13+181+205-208(2022-04-11) geannomiseerd
 Groep: GPE 1 Vergund
 Lijst van Puntbronnen, voor rekenmethode Industrielawaai - HMRI, industrie

Naam	Omschr.	Groep	X	Y	Hdef.	Maaiveld	Hoogte	Type	Richt.	Hoek	GeenRefl.	GeenDemping
cu 111	xxx	Cumapo1	258068,11	532446,90	Relatief	20,00	9,00	Uitstralende gevel	0,00	360,00	Ja	Nee
cu 112	xxx	Cumapo1	258072,03	532448,96	Relatief	20,00	9,00	Uitstralende gevel	0,00	360,00	Ja	Nee
cu 113	xxx	Cumapo1	258075,98	532451,04	Relatief	20,00	9,00	Uitstralende gevel	0,00	360,00	Ja	Nee
cu 114	xxx	Cumapo1	258077,18	532454,50	Relatief	20,00	9,00	Uitstralende gevel	0,00	360,00	Ja	Nee
27	xxx	Cumapo1	257993,72	532505,41	Relatief	20,00	33,60	Normale puntbron	0,00	360,00	Nee	Nee
28	xxx	Cumapo1	257994,82	532505,79	Relatief	20,00	37,00	Normale puntbron	0,00	360,00	Nee	Nee
01	xxx	Cumapo1	257992,55	532417,83	Relatief	20,00	2,40	Uitstralende gevel	0,00	360,00	Ja	Nee
cu 110	xxx	Cumapo1	258064,21	532444,86	Relatief	20,00	9,00	Uitstralende gevel	0,00	360,00	Ja	Nee
cu 137	xxx	Cumapo1	257967,34	532534,00	Relatief	20,00	17,00	Uitstralende gevel	0,00	360,00	Ja	Nee
104	xxx	Cumapo1	258048,38	532485,01	Relatief	20,00	1,50	Uitstralende gevel	0,00	360,00	Ja	Nee
105	xxx	Cumapo1	258058,80	532470,88	Relatief	20,00	1,50	Uitstralende gevel	0,00	360,00	Ja	Nee
106	xxx	Cumapo1	258050,33	532475,98	Relatief	20,00	8,10	Uitstralend dak HMRI-II.8	0,00	360,00	Nee	Nee
54	xxx	Cumapo1	257991,62	532490,17	Relatief	20,00	21,00	Uitstralende gevel	0,00	360,00	Ja	Nee
100	xxx	Cumapo1	258046,91	532479,85	Relatief	20,00	11,00	Normale puntbron	0,00	360,00	Nee	Nee
101	xxx	Cumapo1	258045,77	532483,68	Relatief	20,00	5,30	Uitstralende gevel	0,00	360,00	Ja	Nee
102	xxx	Cumapo1	258055,48	532477,40	Relatief	20,00	5,30	Uitstralende gevel	0,00	360,00	Ja	Nee
103	xxx	Cumapo1	258044,21	532472,64	Relatief	20,00	5,30	Uitstralende gevel	0,00	360,00	Ja	Nee
cu 157	xxx	Cumapo1	258031,97	532452,69	Relatief	20,00	3,30	Uitstralende gevel	0,00	360,00	Ja	Nee
cu 158	xxx	Cumapo1	258010,04	532452,02	Relatief	20,00	3,30	Uitstralende gevel	0,00	360,00	Ja	Nee
cu 159	xxx	Cumapo1	258012,05	532447,90	Relatief	20,00	3,30	Uitstralende gevel	0,00	360,00	Ja	Nee
cu 160	xxx	Cumapo1	258014,11	532443,71	Relatief	20,00	3,30	Uitstralende gevel	0,00	360,00	Ja	Nee
53	xxx	Cumapo1	257990,88	532491,57	Relatief	20,00	21,00	Uitstralende gevel	0,00	360,00	Ja	Nee
52	xxx	Cumapo1	257988,17	532496,66	Relatief	20,00	21,00	Uitstralende gevel	0,00	360,00	Ja	Nee
cu 155	xxx	Cumapo1	258027,92	532460,98	Relatief	20,00	3,30	Uitstralende gevel	0,00	360,00	Ja	Nee
cu 156	xxx	Cumapo1	258029,80	532457,12	Relatief	20,00	3,30	Uitstralende gevel	0,00	360,00	Ja	Nee
cu 154	xxx	Cumapo1	258013,42	532445,12	Relatief	20,00	3,33	Uitstralende gevel	0,00	360,00	Ja	Nee
cu 146	xxx	Cumapo1	257973,04	532537,15	Relatief	20,00	22,00	Uitstralend dak HMRI-II.8	0,00	360,00	Nee	Nee
cu 141	xxx	Cumapo1	257989,85	532543,36	Relatief	20,00	17,00	Uitstralende gevel	0,00	360,00	Ja	Nee
cu 142	xxx	Cumapo1	257988,83	532545,32	Relatief	20,00	17,00	Uitstralende gevel	0,00	360,00	Ja	Nee
cu 143	xxx	Cumapo1	257987,93	532547,05	Relatief	20,00	17,00	Uitstralende gevel	0,00	360,00	Ja	Nee
cu 138	xxx	Cumapo1	257965,13	532538,24	Relatief	20,00	17,00	Uitstralende gevel	0,00	360,00	Ja	Nee
cu 139	xxx	Cumapo1	257962,92	532542,48	Relatief	20,00	17,00	Uitstralende gevel	0,00	360,00	Ja	Nee
cu 140	xxx	Cumapo1	257960,92	532546,32	Relatief	20,00	17,00	Uitstralende gevel	0,00	360,00	Ja	Nee
cu 145	xxx	Cumapo1	257971,64	532544,49	Relatief	20,00	22,00	Uitstralend dak HMRI-II.8	0,00	360,00	Nee	Nee
cu 150	xxx	Cumapo1	258029,48	532457,79	Relatief	20,00	3,33	Uitstralende gevel	0,00	360,00	Ja	Nee
cu 151	xxx	Cumapo1	258031,53	532453,58	Relatief	20,00	3,33	Uitstralende gevel	0,00	360,00	Ja	Nee
cu 152	xxx	Cumapo1	258009,35	532453,44	Relatief	20,00	3,33	Uitstralende gevel	0,00	360,00	Ja	Nee
cu 153	xxx	Cumapo1	258011,41	532449,21	Relatief	20,00	3,33	Uitstralende gevel	0,00	360,00	Ja	Nee
cu 144	xxx	Cumapo1	257986,95	532548,93	Relatief	20,00	17,00	Uitstralende gevel	0,00	360,00	Ja	Nee
cu 147	xxx	Cumapo1	258032,08	532448,34	Relatief	20,00	1,50	Normale puntbron	0,00	360,00	Nee	Nee
cu 148	xxx	Cumapo1	258033,63	532459,29	Relatief	20,00	1,50	Normale puntbron	0,00	360,00	Nee	Nee
cu 149	xxx	Cumapo1	258027,56	532461,72	Relatief	20,00	3,33	Uitstralende gevel	0,00	360,00	Ja	Nee
DA60	xxx	DSM AP	258041,60	532517,33	Relatief	20,00	22,00	Uitstralende gevel	0,00	360,00	Ja	Nee



Kavelbudget GETEC Park - vergunde geluidbronnen

Model: Kopie van 6365-50 Bargermeer 2022-06-13+181+205-208(2022-04-11) geannomiseerd
 Groep: GPE 1 Vergund
 Lijst van Puntbronnen, voor rekenmethode Industrielawaai - HMRI, industrie

Naam	GeenProces	Lwr 31	Lwr 63	Lwr 125	Lwr 250	Lwr 500	Lwr 1k	Lwr 2k	Lwr 4k	Lwr 8k	Lwr Totaal	Cb(D)	Cb(A)	Cb(N)
cu 111	Nee	57,06	59,46	65,96	66,46	61,66	59,76	53,96	53,16	49,06	71,04	3,01	3,01	3,01
cu 112	Nee	57,06	59,46	65,96	66,46	61,66	59,76	53,96	53,16	49,06	71,04	3,01	3,01	3,01
cu 113	Nee	57,06	59,46	65,96	66,46	61,66	59,76	53,96	53,16	49,06	71,04	3,01	3,01	3,01
cu 114	Nee	57,06	59,46	65,96	66,46	61,66	59,76	53,96	53,16	49,06	71,04	3,01	3,01	3,01
27	Nee	67,30	82,10	89,90	90,60	90,70	88,10	86,00	85,30	81,40	96,98	0,00	0,00	0,00
28	Nee	56,10	70,80	80,70	83,90	85,30	82,50	77,40	74,10	70,00	89,92	0,00	0,00	0,00
01	Nee	39,30	55,00	77,80	80,90	82,30	83,10	84,60	79,40	69,10	89,74	0,00	0,00	0,00
cu 110	Nee	57,06	59,46	65,96	66,46	61,66	59,76	53,96	53,16	49,06	71,04	3,01	3,01	3,01
cu 137	Nee	39,68	49,38	50,68	60,88	64,98	66,98	65,38	61,08	52,48	71,61	0,00	0,00	0,00
104	Nee	66,50	71,50	76,50	80,50	84,50	85,50	84,50	82,50	80,50	91,41	10,79	9,03	12,04
105	Nee	66,50	71,50	76,50	80,50	84,50	85,50	84,50	82,50	80,50	91,41	10,79	9,03	12,04
106	Nee	80,10	75,10	73,10	74,10	73,10	73,10	69,10	66,10	64,10	83,95	0,00	0,00	0,00
54	Nee	47,90	52,20	63,30	72,10	75,90	77,60	71,90	66,10	59,80	81,32	0,00	0,00	0,00
100	Nee	69,00	84,00	92,00	93,00	93,00	90,00	88,00	87,00	83,00	99,12	0,00	0,00	0,00
101	Nee	66,80	66,80	65,80	64,80	65,80	67,80	66,80	47,80	45,80	74,93	0,00	0,00	0,00
102	Nee	68,30	68,30	67,30	66,30	67,30	69,30	68,30	49,30	47,30	76,43	0,00	0,00	0,00
103	Nee	68,30	68,30	67,30	66,30	67,30	69,30	68,30	49,30	47,30	76,43	0,00	0,00	0,00
cu 157	Nee	41,00	51,80	62,60	67,80	73,90	78,10	83,30	87,90	86,30	91,32	3,01	3,01	3,01
cu 158	Nee	41,00	49,20	59,40	62,70	68,90	73,30	78,30	83,90	82,00	87,02	3,01	3,01	3,01
cu 159	Nee	41,00	49,20	59,40	62,70	68,90	73,30	78,30	83,90	82,00	87,02	3,01	3,01	3,01
cu 160	Nee	41,00	49,20	59,40	62,70	68,90	73,30	78,30	83,90	82,00	87,02	3,01	3,01	3,01
53	Nee	48,80	53,30	75,00	70,60	76,30	77,00	73,30	64,70	55,90	82,07	0,00	0,00	0,00
52	Nee	50,90	55,20	66,30	75,10	78,90	80,60	74,90	69,10	62,80	84,32	0,00	0,00	0,00
cu 155	Nee	41,00	51,80	62,60	67,80	73,90	78,10	83,30	87,90	86,30	91,32	3,01	3,01	3,01
cu 156	Nee	41,00	51,80	62,60	67,80	73,90	78,10	83,30	87,90	86,30	91,32	3,01	3,01	3,01
cu 154	Nee	66,98	78,58	84,08	89,38	93,38	95,78	95,88	95,18	92,68	102,09	4,77	3,01	6,02
cu 146	Nee	37,08	46,78	48,08	58,28	62,38	64,38	62,78	58,48	49,88	69,01	0,00	0,00	0,00
cu 141	Nee	38,38	50,08	47,78	59,58	61,58	65,18	63,38	58,98	48,98	69,47	0,00	0,00	0,00
cu 142	Nee	38,38	50,08	47,78	59,58	61,58	65,18	63,38	58,98	48,98	69,47	0,00	0,00	0,00
cu 143	Nee	38,38	50,08	47,78	59,58	61,58	65,18	63,38	58,98	48,98	69,47	0,00	0,00	0,00
cu 138	Nee	39,68	49,38	50,68	60,88	64,98	66,98	65,38	61,08	52,48	71,61	0,00	0,00	0,00
cu 139	Nee	39,68	49,38	50,68	60,88	64,98	66,98	65,38	61,08	52,48	71,61	0,00	0,00	0,00
cu 140	Nee	39,68	49,38	50,68	60,88	64,98	66,98	65,38	61,08	52,48	71,61	0,00	0,00	0,00
cu 145	Nee	35,87	43,57	42,87	53,07	58,17	56,17	48,57	39,27	25,67	61,46	0,00	0,00	0,00
cu 150	Nee	66,98	78,58	84,08	89,38	93,38	95,78	95,88	95,18	92,68	102,09	4,77	3,01	6,02
cu 151	Nee	66,98	78,58	84,08	89,38	93,38	95,78	95,88	95,18	92,68	102,09	4,77	3,01	6,02
cu 152	Nee	66,98	78,58	84,08	89,38	93,38	95,78	95,88	95,18	92,68	102,09	4,77	3,01	6,02
cu 153	Nee	66,98	78,58	84,08	89,38	93,38	95,78	95,88	95,18	92,68	102,09	4,77	3,01	6,02
cu 144	Nee	38,38	50,08	47,78	59,58	61,58	65,18	63,38	58,98	48,98	69,47	0,00	0,00	0,00
cu 147	Nee	79,81	78,41	93,42	92,13	95,55	98,77	99,34	100,99	100,76	106,83	4,26	--	--
cu 148	Nee	67,07	72,27	78,47	84,17	90,37	92,47	90,87	84,37	77,97	96,78	6,53	10,80	13,81
cu 149	Nee	66,98	78,58	84,08	89,38	93,38	95,78	95,88	95,18	92,68	102,09	4,77	3,01	6,02
DA60	Nee	40,42	56,62	61,92	69,32	76,32	78,02	77,12	81,22	66,92	84,85	0,00	0,00	0,00



Kavelbudget GETEC Park - vergunde geluidbronnen

Model: Kopie van 6365-50 Bargemeer 2022-06-13+181+205-208(2022-04-11) geannomiseerd
 Groep: GPE 1 Vergund
 Lijst van Puntbronnen, voor rekenmethode Industrielawaai - HMRI, industrie

Naam	Omschr.	Groep	X	Y	Hdef.	Maaiveld	Hoogte	Type	Richt.	Hoek	GeenRefl.	GeenDemping
DA61	xxx	DSM AP	258032,78	532507,59	Relatief	20,00	10,60	Normale puntbron	0,00	360,00	Nee	Nee
DA62	xxx	DSM AP	258030,67	532506,72	Relatief	20,00	10,60	Normale puntbron	0,00	360,00	Nee	Nee
DA63	xxx	DSM AP	258024,26	532518,04	Relatief	20,00	10,60	Normale puntbron	0,00	360,00	Nee	Nee
DA59	xxx	DSM AP	258021,58	532554,84	Relatief	20,00	22,00	Uitstralende gevel	0,00	360,00	Ja	Nee
DA55	xxx	DSM AP	258019,09	532559,50	Relatief	20,00	12,00	Uitstralende gevel	0,00	360,00	Ja	Nee
DA56	xxx	DSM AP	258039,52	532521,22	Relatief	20,00	12,00	Uitstralende gevel	0,00	360,00	Ja	Nee
DA57	xxx	DSM AP	258020,38	532557,10	Relatief	20,00	17,00	Uitstralende gevel	0,00	360,00	Ja	Nee
DA58	xxx	DSM AP	258040,48	532519,43	Relatief	20,00	17,00	Uitstralende gevel	0,00	360,00	Ja	Nee
DA69	xxx	DSM AP	258032,41	532513,85	Relatief	20,00	22,00	Normale puntbron	0,00	360,00	Ja	Nee
DA70	xxx	DSM AP	258012,83	532550,61	Relatief	20,00	22,00	Normale puntbron	0,00	360,00	Ja	Nee
DA46	xxx	DSM AP	257997,04	532580,22	Relatief	20,00	10,00	Normale puntbron	0,00	360,00	Ja	Nee
SCRUBBER	xxx	DSM AP	258049,50	532509,93	Relatief	20,00	5,00	Normale puntbron	0,00	360,00	Nee	Nee
DA68	xxx	DSM AP	258011,64	532552,85	Relatief	20,00	17,00	Normale puntbron	0,00	360,00	Ja	Nee
DA64	xxx	DSM AP	258023,29	532520,60	Relatief	20,00	10,60	Normale puntbron	0,00	360,00	Nee	Nee
DA65	xxx	DSM AP	258019,43	532532,10	Relatief	20,00	10,60	Normale puntbron	0,00	360,00	Nee	Nee
DA66	xxx	DSM AP	258018,02	532534,64	Relatief	20,00	10,60	Normale puntbron	0,00	360,00	Nee	Nee
DA67	xxx	DSM AP	258031,37	532515,80	Relatief	20,00	17,00	Normale puntbron	0,00	360,00	Ja	Nee
DA54	xxx	DSM AP	258039,30	532508,62	Relatief	20,00	7,00	Uitstralende gevel	0,00	360,00	Ja	Nee
DA 02	xxx	DSM AP	258071,93	532528,58	Relatief	20,00	1,00	Normale puntbron	0,00	360,00	Nee	Nee
DA41	xxx	DSM AP	258028,12	532508,30	Relatief	20,00	1,00	Normale puntbron	0,00	360,00	Ja	Nee
DA42	xxx	DSM AP	258021,04	532521,41	Relatief	20,00	1,00	Normale puntbron	0,00	360,00	Ja	Nee
DA43	xxx	DSM AP	258028,77	532530,37	Relatief	20,00	25,70	Normale puntbron	0,00	360,00	Nee	Nee
DA 03	xxx	DSM AP	258054,55	532516,90	Relatief	20,00	1,00	Normale puntbron	0,00	360,00	Nee	Nee
DA 14	xxx	DSM AP	258001,75	532581,59	Relatief	20,00	26,00	Normale puntbron	0,00	360,00	Nee	Nee
DA 15	xxx	DSM AP	258000,00	532585,09	Relatief	20,00	26,00	Normale puntbron	0,00	360,00	Nee	Nee
DA 16	xxx	DSM AP	257998,40	532588,00	Relatief	20,00	26,00	Normale puntbron	0,00	360,00	Nee	Nee
DA 17	xxx	DSM AP	257996,49	532591,14	Relatief	20,00	26,00	Normale puntbron	0,00	360,00	Nee	Nee
DA50	xxx	DSM AP	258033,90	532498,51	Relatief	20,00	1,00	Normale puntbron	0,00	360,00	Nee	Nee
DA51	xxx	DSM AP	258059,01	532536,64	Relatief	20,00	1,00	Normale puntbron	0,00	360,00	Nee	Nee
DA52	xxx	DSM AP	258013,29	532588,02	Relatief	20,00	7,00	Uitstralende gevel	0,00	360,00	Ja	Nee
DA53	xxx	DSM AP	258045,87	532527,14	Relatief	20,00	7,00	Uitstralende gevel	0,00	360,00	Ja	Nee
DA49	xxx	DSM AP	258005,79	532557,86	Relatief	20,00	9,40	Normale puntbron	0,00	360,00	Nee	Nee
DA44	xxx	DSM AP	258030,55	532517,40	Relatief	20,00	10,00	Normale puntbron	0,00	360,00	Ja	Nee
DA45	xxx	DSM AP	258010,51	532554,96	Relatief	20,00	10,00	Normale puntbron	0,00	360,00	Ja	Nee
DA47	xxx	DSM AP	257999,91	532568,79	Relatief	20,00	9,40	Normale puntbron	0,00	360,00	Nee	Nee
DA48	xxx	DSM AP	258002,97	532563,04	Relatief	20,00	9,40	Normale puntbron	0,00	360,00	Nee	Nee
DA 08	xxx	DSM AP	258017,64	532551,13	Relatief	20,00	26,00	Normale puntbron	0,00	360,00	Nee	Nee
DA 07	xxx	DSM AP	258019,68	532546,90	Relatief	20,00	26,00	Normale puntbron	0,00	360,00	Nee	Nee
DA 06	xxx	DSM AP	258022,15	532542,24	Relatief	20,00	26,00	Normale puntbron	0,00	360,00	Nee	Nee
DA 05	xxx	DSM AP	258024,63	532538,01	Relatief	20,00	26,00	Normale puntbron	0,00	360,00	Nee	Nee
DA 09	xxx	DSM AP	258015,60	532554,63	Relatief	20,00	26,00	Normale puntbron	0,00	360,00	Nee	Nee
DA 13	xxx	DSM AP	258003,65	532578,24	Relatief	20,00	26,00	Normale puntbron	0,00	360,00	Nee	Nee
DA 12	xxx	DSM AP	258009,18	532566,28	Relatief	20,00	26,00	Normale puntbron	0,00	360,00	Nee	Nee



Kavelbudget GETEC Park - vergunde geluidbronnen

Model: Kopie van 6365-50 Bargemeer 2022-06-13+181+205-208(2022-04-11) geanonimiseerd
 Groep: GPE 1 Vergund
 Lijst van Puntbronnen, voor rekenmethode Industrielawaai - HMRI, industrie

Naam	GeenProces	Lwr 31	Lwr 63	Lwr 125	Lwr 250	Lwr 500	Lwr 1k	Lwr 2k	Lwr 4k	Lwr 8k	Lwr Totaal	Cb(D)	Cb(A)	Cb(N)
DA61	Nee	45,92	69,02	74,62	83,82	83,92	83,72	79,02	74,82	70,12	89,45	0,00	0,00	0,00
DA62	Nee	45,92	69,02	74,62	83,82	83,92	83,72	79,02	74,82	70,12	89,45	0,00	0,00	0,00
DA63	Nee	45,92	69,02	74,62	83,82	83,92	83,72	79,02	74,82	70,12	89,45	0,00	0,00	0,00
DA59	Nee	5,45	46,25	57,25	64,55	67,95	73,35	80,05	76,35	64,55	82,52	0,00	0,00	0,00
DA55	Nee	39,85	51,75	60,15	70,05	72,25	77,65	72,85	70,65	59,55	80,72	0,00	0,00	0,00
DA56	Nee	37,12	46,72	60,02	71,22	77,52	84,42	79,22	75,02	65,12	86,68	0,00	0,00	0,00
DA57	Nee	39,15	52,35	61,05	68,25	71,95	74,55	73,95	70,65	58,55	79,52	0,00	0,00	0,00
DA58	Nee	37,02	53,32	59,42	69,32	71,22	72,72	70,42	67,62	56,72	77,70	0,00	0,00	0,00
DA69	Nee	40,81	57,10	64,90	73,90	75,10	75,10	73,70	76,20	62,30	82,03	0,00	0,00	0,00
DA70	Nee	43,26	59,56	67,36	76,36	77,56	77,56	76,16	78,66	64,67	84,49	0,00	0,00	0,00
DA46	Nee	55,40	57,80	65,80	74,01	79,30	70,50	79,70	74,90	64,20	84,03	0,00	0,00	0,00
SCRUBBER	Nee	53,39	75,39	90,59	91,39	99,09	100,19	98,89	95,29	87,39	105,16	0,00	0,00	0,00
DA68	Nee	43,26	59,56	67,36	76,36	77,56	77,56	76,16	78,66	64,67	84,49	0,00	0,00	0,00
DA64	Nee	45,92	69,02	74,62	83,82	83,92	83,72	79,02	74,82	70,12	89,45	0,00	0,00	0,00
DA65	Nee	45,92	69,02	74,62	83,82	83,92	83,72	79,02	74,82	70,12	89,45	0,00	0,00	0,00
DA66	Nee	45,92	69,02	74,62	83,82	83,92	83,72	79,02	74,82	70,12	89,45	0,00	0,00	0,00
DA67	Nee	40,80	57,10	64,90	73,90	75,10	75,10	73,70	76,20	62,30	82,03	0,00	0,00	0,00
DA54	Nee	45,72	48,92	58,82	61,42	63,12	65,82	65,82	62,22	53,82	71,42	0,00	0,00	0,00
DA 02	Nee	71,31	75,91	82,41	82,51	94,21	96,21	97,51	101,81	103,91	107,21	199,00	199,00	199,00
DA41	Nee	35,90	49,50	61,20	73,40	77,50	77,80	73,60	65,50	57,40	82,22	0,00	0,00	0,00
DA42	Nee	44,20	55,50	65,40	70,70	77,90	76,50	72,20	67,60	59,20	81,62	0,00	0,00	0,00
DA43	Nee	8,51	47,81	64,21	63,91	82,81	83,21	79,01	72,31	61,51	87,02	0,00	0,00	0,00
DA 03	Nee	46,51	58,81	79,61	70,51	75,61	76,21	73,61	73,61	69,71	83,75	0,00	0,00	0,00
DA 14	Nee	-3,01	34,89	47,49	51,59	53,59	60,49	66,29	59,39	48,39	68,29	0,00	0,00	0,00
DA 15	Nee	-3,01	34,89	47,49	51,59	53,59	60,49	66,29	59,39	48,39	68,29	0,00	0,00	0,00
DA 16	Nee	-3,01	34,89	47,49	51,59	53,59	60,49	66,29	59,39	48,39	68,29	0,00	0,00	0,00
DA 17	Nee	-3,01	34,89	47,49	51,59	53,59	60,49	66,29	59,39	48,39	68,29	0,00	0,00	0,00
DA50	Nee	41,39	63,39	78,59	79,39	87,09	88,19	86,89	83,29	75,39	93,16	0,00	0,00	0,00
DA51	Nee	53,08	66,18	82,88	74,18	76,98	81,88	89,58	92,78	74,78	95,14	0,00	0,00	0,00
DA52	Nee	42,68	45,08	53,68	59,88	62,48	65,88	65,88	65,48	58,28	71,75	0,00	0,00	0,00
DA53	Nee	44,47	47,67	57,57	60,17	61,87	64,57	64,57	60,97	52,57	70,17	0,00	0,00	0,00
DA49	Nee	4,99	49,59	58,49	71,29	75,49	75,79	71,69	64,89	57,19	80,25	0,00	0,00	0,00
DA44	Nee	54,40	56,80	64,80	73,00	78,30	79,50	78,70	73,90	63,20	84,49	0,00	0,00	0,00
DA45	Nee	54,40	56,80	64,80	73,00	78,30	79,50	78,70	73,90	63,20	84,49	0,00	0,00	0,00
DA47	Nee	4,99	49,59	58,49	71,29	75,49	75,79	71,69	64,89	57,19	80,25	0,00	0,00	0,00
DA48	Nee	4,99	49,59	58,49	71,29	75,49	75,79	71,69	64,89	57,19	80,25	0,00	0,00	0,00
DA 08	Nee	-3,01	34,89	47,49	51,59	53,59	60,49	66,29	59,39	48,39	68,29	0,00	0,00	0,00
DA 07	Nee	-3,01	34,89	47,49	51,59	53,59	60,49	66,29	59,39	48,39	68,29	0,00	0,00	0,00
DA 06	Nee	-3,01	34,89	47,49	51,59	53,59	60,49	66,29	59,39	48,39	68,29	0,00	0,00	0,00
DA 05	Nee	-3,01	34,89	47,49	51,59	53,59	60,49	66,29	59,39	48,39	68,29	0,00	0,00	0,00
DA 09	Nee	-3,01	34,89	47,49	51,59	53,59	60,49	66,29	59,39	48,39	68,29	0,00	0,00	0,00
DA 13	Nee	-3,01	34,89	47,49	51,59	53,59	60,49	66,29	59,39	48,39	68,29	0,00	0,00	0,00
DA 12	Nee	-3,01	34,89	47,49	51,59	53,59	60,49	66,29	59,39	48,39	68,29	0,00	0,00	0,00



Kavelbudget GETEC Park - vergunde geluidbronnen

Model: Kopie van 6365-50 Bargemeer 2022-06-13+181+205-208(2022-04-11) geannomiseerd
 Groep: GPE 1 Vergund
 Lijst van Puntbronnen, voor rekenmethode Industrielawaai - HMRI, industrie

Naam	Omschr.	Groep	X	Y	Hdef.	Maaiveld	Hoogte	Type	Richt.	Hoek	GeenRef1.	GeenDemping
DA 11	xxx	DSM AP	258011,22	532562,64	Relatief	20,00	26,00	Normale puntbron	0,00	360,00	Nee	Nee
DA 10	xxx	DSM AP	258013,12	532558,85	Relatief	20,00	26,00	Normale puntbron	0,00	360,00	Nee	Nee
413	xxx	DSM AP	257980,17	532586,60	Relatief	20,00	2,00	Uitstralende gevel	0,00	360,00	Ja	Nee
DA40	xxx	DSM AP	258021,70	532572,31	Relatief	20,00	3,50	Normale puntbron	0,00	360,00	Ja	Nee
402	xxx	DSM AP	258034,93	532519,94	Relatief	20,00	27,00	Normale puntbron	0,00	360,00	Nee	Nee
403	xxx	DSM AP	258034,33	532521,34	Relatief	20,00	31,00	Normale puntbron	0,00	360,00	Nee	Nee
414	xxx	DSM AP	258041,16	532509,62	Relatief	20,00	2,00	Uitstralende gevel	0,00	360,00	Ja	Nee
DA 01	xxx	DSM AP	258072,40	532529,44	Relatief	20,00	1,00	Normale puntbron	0,00	360,00	Nee	Nee
417	xxx	DSM AP	258032,15	532501,99	Relatief	20,00	1,00	Normale puntbron	0,00	360,00	Nee	Nee
416	xxx	DSM AP	258019,81	532520,90	Relatief	20,00	1,00	Normale puntbron	0,00	360,00	Nee	Nee
415	xxx	DSM AP	258040,37	532509,18	Relatief	20,00	7,00	Uitstralende gevel	0,00	360,00	Ja	Nee
BPU12 Fan	xxx	DSM AP	258026,85	532547,73	Relatief	20,00	9,60	Normale puntbron	0,00	360,00	Nee	Nee
BPU18 Fan	xxx	DSM AP	258044,84	532513,39	Relatief	20,00	9,60	Normale puntbron	0,00	360,00	Nee	Nee
DS117	xxx	DSM EM	257471,67	532970,36	Relatief	20,00	20,00	Normale puntbron	0,00	360,00	Ja	Nee
DS120	xxx	DSM EM	257498,75	532902,79	Relatief	20,00	20,00	Uitstralende gevel	0,00	360,00	Ja	Nee
DS119	xxx	DSM EM	257520,03	532964,19	Relatief	20,00	23,00	Normale puntbron	0,00	360,00	Ja	Nee
DS118	xxx	DSM EM	257501,05	532999,36	Relatief	20,00	19,50	Uitstralende gevel	0,00	360,00	Ja	Nee
DS113	xxx	DSM EM	257486,53	532896,16	Relatief	20,00	14,00	Normale puntbron	0,00	360,00	Ja	Nee
DS112	xxx	DSM EM	257525,84	532917,46	Relatief	20,00	14,00	Normale puntbron	0,00	360,00	Ja	Nee
DS111	xxx	DSM EM	257522,28	532960,07	Relatief	20,00	14,00	Uitstralende gevel	0,00	360,00	Ja	Nee
DS116	xxx	DSM EM	257487,61	532995,98	Relatief	20,00	22,00	Uitstralende gevel	0,00	360,00	Ja	Nee
DS115	xxx	DSM EM	257482,50	532898,82	Relatief	20,00	17,00	Normale puntbron	0,00	360,00	Ja	Nee
DS114	xxx	DSM EM	257464,94	532931,82	Relatief	20,00	17,00	Normale puntbron	0,00	360,00	Ja	Nee
DS121	xxx	DSM EM	257488,18	532897,05	Relatief	20,00	22,00	Normale puntbron	0,00	360,00	Ja	Nee
DS130	xxx	DSM EM	257486,86	532947,83	Relatief	20,00	26,00	Uitstralende gevel	0,00	360,00	Ja	Nee
DS129	xxx	DSM EM	257480,61	532959,57	Relatief	20,00	26,00	Uitstralende gevel	0,00	360,00	Ja	Nee
DS128	xxx	DSM EM	257506,94	532920,68	Relatief	20,00	34,00	Normale puntbron	0,00	360,00	Nee	Nee
DS133	xxx	DSM EM	257495,01	532932,67	Relatief	20,00	26,00	Uitstralende gevel	0,00	360,00	Ja	Nee
DS132	xxx	DSM EM	257489,28	532964,38	Relatief	20,00	26,00	Uitstralende gevel	0,00	360,00	Ja	Nee
DS131	xxx	DSM EM	257495,98	532951,79	Relatief	20,00	26,00	Uitstralende gevel	0,00	360,00	Ja	Nee
DS124	xxx	DSM EM	257465,17	532938,13	Relatief	20,00	25,00	Normale puntbron	152,00	180,00	Nee	Nee
DS123	xxx	DSM EM	257453,76	532952,83	Relatief	20,00	22,00	Normale puntbron	0,00	360,00	Ja	Nee
DS122	xxx	DSM EM	257464,75	532932,18	Relatief	20,00	23,00	Normale puntbron	0,00	360,00	Ja	Nee
DS127	xxx	DSM EM	257506,64	532920,68	Relatief	20,00	29,00	Normale puntbron	0,00	360,00	Nee	Nee
DS126	xxx	DSM EM	257480,88	532969,17	Relatief	20,00	34,00	Normale puntbron	0,00	360,00	Nee	Nee
DS125	xxx	DSM EM	257480,55	532969,02	Relatief	20,00	29,00	Normale puntbron	0,00	360,00	Nee	Nee
DS110	xxx	DSM EM	257520,59	532963,20	Relatief	20,00	17,00	Normale puntbron	0,00	360,00	Ja	Nee
DS146	xxx	DSM EM	257493,00	532986,29	Relatief	20,00	26,00	Normale puntbron	0,00	360,00	Nee	Nee
DS252	xxx	DSM EM	257580,88	532801,59	Relatief aan onderliggend item	42,80	1,20	Normale puntbron	0,00	360,00	Nee	Nee
DS253	xxx	DSM EM	257573,23	532801,30	Relatief aan onderliggend item	42,80	1,20	Normale puntbron	0,00	360,00	Nee	Nee
DS254	xxx	DSM EM	257568,84	532810,51	Relatief aan onderliggend item	42,80	1,20	Normale puntbron	0,00	360,00	Nee	Nee
DS263	xxx	DSM EM	257559,51	532794,53	Relatief aan onderliggend item	42,80	1,20	Normale puntbron	0,00	360,00	Nee	Nee
DS137	xxx	DSM EM	257497,77	532957,88	Relatief	20,00	25,50	Normale puntbron	0,00	360,00	Ja	Nee



Kavelbudget GETEC Park - vergunde geluidbronnen

Model: Kopie van 6365-50 Bargemeer 2022-06-13+181+205-208(2022-04-11) geanonimiseerd
 Groep: GPE 1 Vergund
 Lijst van Puntbronnen, voor rekenmethode Industrielawaai - HMRI, industrie

Naam	GeenProces	Lwr 31	Lwr 63	Lwr 125	Lwr 250	Lwr 500	Lwr 1k	Lwr 2k	Lwr 4k	Lwr 8k	Lwr Totaal	Cb(D)	Cb(A)	Cb(N)
DA 11	Nee	-3,01	34,89	47,49	51,59	53,59	60,49	66,29	59,39	48,39	68,29	0,00	0,00	0,00
DA 10	Nee	-3,01	34,89	47,49	51,59	53,59	60,49	66,29	59,39	48,39	68,29	0,00	0,00	0,00
413	Nee	32,64	52,34	62,54	62,94	69,54	76,34	82,84	86,64	84,10	89,85	0,00	0,00	0,00
DA40	Nee	46,23	51,53	73,33	81,93	84,53	86,53	82,83	73,83	62,33	90,53	0,00	0,00	0,00
402	Nee	50,39	60,79	68,89	73,49	80,49	85,99	88,49	88,59	86,09	93,76	0,00	0,00	0,00
403	Nee	65,27	70,97	76,77	83,67	87,97	87,87	88,77	87,37	81,87	94,75	0,00	0,00	0,00
414	Nee	45,24	60,64	70,64	71,54	72,44	74,34	73,04	75,24	73,24	81,65	0,00	0,00	0,00
DA 01	Nee	70,61	75,41	81,21	82,01	93,41	95,61	96,91	100,51	102,31	105,95	6,02	6,02	9,03
417	Nee	57,17	70,37	79,07	84,67	88,77	93,47	86,77	81,37	72,37	96,01	0,00	0,00	0,00
416	Nee	44,95	63,25	78,85	82,85	83,55	86,65	82,55	77,95	71,65	90,85	0,00	0,00	0,00
415	Nee	49,24	52,44	62,34	64,94	66,64	69,34	69,34	65,74	57,34	74,94	0,00	0,00	0,00
BPU12 Fan	Nee	33,00	50,00	62,00	66,00	68,00	67,00	64,00	56,00	48,00	73,00	7,78	7,79	7,78
BPU18 Fan	Nee	33,00	50,00	62,00	66,00	68,00	67,00	64,00	56,00	48,00	73,00	7,78	7,79	7,78
DS117	Nee	53,61	65,05	76,25	81,45	86,58	83,17	83,63	86,86	83,97	92,58	0,00	0,00	0,00
DS120	Nee	28,19	35,94	50,22	58,90	62,14	60,62	55,73	47,34	37,51	66,14	0,00	0,00	0,00
DS119	Nee	66,80	75,50	83,40	86,00	87,10	85,30	81,70	76,50	72,10	92,35	3,01	3,01	3,01
DS118	Nee	33,38	45,62	55,59	63,79	69,65	71,05	67,98	59,86	50,37	75,07	0,00	0,00	0,00
DS113	Nee	46,00	61,00	75,00	78,00	81,00	77,00	75,00	71,00	61,00	85,02	0,00	0,00	0,00
DS112	Nee	46,00	61,00	75,00	78,00	81,00	77,00	75,00	71,00	61,00	85,02	6,02	6,02	6,02
DS111	Nee	44,30	53,10	63,50	72,20	74,70	74,10	71,20	66,80	60,00	79,70	0,00	0,00	0,00
DS116	Nee	47,20	59,40	69,40	77,60	83,40	84,80	81,80	73,70	64,20	88,84	0,00	1,25	--
DS115	Nee	46,00	61,00	75,00	78,00	81,00	77,00	75,00	71,00	61,00	85,02	6,02	6,02	6,02
DS114	Nee	67,60	76,30	84,20	86,80	87,90	86,10	82,50	77,30	72,90	93,15	3,01	3,01	3,01
DS121	Nee	32,97	39,77	47,07	53,07	54,17	53,47	53,07	52,07	46,57	60,64	0,00	0,00	0,00
DS130	Nee	40,77	52,17	67,67	74,47	76,97	74,47	67,47	61,57	55,17	80,76	0,00	0,00	0,00
DS129	Nee	40,77	52,17	67,67	74,47	76,97	74,47	67,47	61,57	55,17	80,76	0,00	0,00	0,00
DS128	Nee	65,60	71,50	77,30	84,10	89,20	91,30	85,80	84,50	80,60	95,17	0,00	1,55	3,01
DS133	Nee	40,77	52,17	67,67	74,47	76,97	74,47	67,47	61,57	55,17	80,76	0,00	0,00	0,00
DS132	Nee	40,77	52,17	67,67	74,47	76,97	74,47	67,47	61,57	55,17	80,76	0,00	0,00	0,00
DS131	Nee	40,77	52,17	67,67	74,47	76,97	74,47	67,47	61,57	55,17	80,76	0,00	0,00	0,00
DS124	Nee	35,10	44,71	52,61	64,59	68,28	71,60	73,60	74,45	68,27	79,13	0,00	1,55	3,01
DS123	Nee	32,97	39,77	47,07	53,07	54,17	53,47	53,07	52,07	46,57	60,64	0,00	0,00	0,00
DS122	Nee	65,40	74,10	82,00	84,60	85,70	83,90	80,30	75,10	70,70	90,95	3,01	3,01	3,01
DS127	Nee	47,78	55,84	64,06	70,30	75,25	78,15	81,19	82,62	80,34	87,28	0,00	1,55	3,01
DS126	Nee	66,80	72,70	78,50	85,30	90,40	92,50	87,00	85,70	81,80	96,37	0,00	1,55	3,01
DS125	Nee	48,75	56,81	65,03	71,27	76,22	79,12	82,16	83,59	81,31	88,25	0,00	1,55	3,01
DS110	Nee	68,20	76,90	84,80	87,40	88,50	86,70	83,10	77,90	73,50	93,75	3,01	3,01	3,01
DS146	Nee	50,10	65,90	77,40	83,80	86,10	81,60	74,10	73,60	71,40	89,61	0,00	0,00	0,00
DS252	Nee	41,70	56,10	79,60	76,60	79,40	77,50	74,00	68,90	60,60	84,98	0,00	0,00	0,00
DS253	Nee	41,70	56,10	79,60	76,60	79,40	77,50	74,00	68,90	60,60	84,98	0,00	0,00	0,00
DS254	Nee	41,70	56,10	79,60	76,60	79,40	77,50	74,00	68,90	60,60	84,98	0,00	0,00	0,00
DS263	Nee	41,70	56,10	79,60	76,60	79,40	77,50	74,00	68,90	60,60	84,98	0,00	0,00	0,00
DS137	Nee	0,00	0,00	0,00	0,00	0,00	0,00	0,00	0,00	0,00	9,54	--	--	--



Kavelbudget GETEC Park - vergunde geluidbronnen

Model: Kopie van 6365-50 Bargemeer 2022-06-13+181+205-208(2022-04-11) geannomiseerd
 Groep: GPE 1 Vergund
 Lijst van Puntbronnen, voor rekenmethode Industrielawaai - HMRI, industrie

Naam	Omschr.	Groep	X	Y	Hdef.	Maaiveld	Hoogte	Type	Richt.	Hoek	GeenRef1.	GeenDemping
DS141	xxx	DSM EM	257494,60	532962,86	Relatief	20,00	27,10	Normale puntbron	0,00	360,00	Nee	Nee
DS138	xxx	DSM EM	257497,46	532958,77	Relatief	20,00	27,10	Normale puntbron	0,00	360,00	Nee	Nee
DS142	xxx	DSM EM	257494,42	532963,98	Relatief	20,00	25,50	Normale puntbron	0,00	360,00	Ja	Nee
DS140	xxx	DSM EM	257495,70	532962,40	Relatief	20,00	25,50	Normale puntbron	0,00	360,00	Ja	Nee
DS139	xxx	DSM EM	257496,87	532959,50	Relatief	20,00	25,50	Normale puntbron	0,00	360,00	Ja	Nee
DS149	xxx	DSM EM	257485,50	532924,05	Relatief	20,00	24,30	Normale puntbron	62,00	180,00	Nee	Nee
DS105	xxx	DSM EM	257515,48	532911,88	Relatief	20,00	8,00	Uitstralende gevel	0,00	360,00	Ja	Nee
DS106	xxx	DSM EM	257465,19	532931,36	Relatief	20,00	11,00	Normale puntbron	0,00	360,00	Ja	Nee
DS107	xxx	DSM EM	257470,65	532917,93	Relatief	20,00	15,00	Normale puntbron	0,00	360,00	Nee	Nee
DS108	xxx	DSM EM	257488,25	532996,32	Relatief	20,00	16,00	Uitstralende gevel	0,00	360,00	Ja	Nee
DS109	xxx	DSM EM	257498,33	533001,75	Relatief	20,00	17,00	Normale puntbron	0,00	360,00	Ja	Nee
DS104	xxx	DSM EM	257528,67	532948,24	Relatief	20,00	11,00	Normale puntbron	0,00	360,00	Ja	Nee
DS153	xxx	DSM EM	257522,23	532893,80	Relatief	20,00	2,00	Normale puntbron	0,00	360,00	Nee	Nee
DS100	xxx	DSM EM	257516,34	532998,07	Relatief	20,00	2,00	Uitstralende gevel	0,00	360,00	Ja	Nee
DS101	xxx	DSM EM	257532,49	532941,12	Relatief	20,00	5,00	Normale puntbron	0,00	360,00	Ja	Nee
DS102	xxx	DSM EM	257487,95	532996,16	Relatief	20,00	10,00	Uitstralende gevel	0,00	360,00	Ja	Nee
DS103	xxx	DSM EM	257521,13	532962,15	Relatief	20,00	7,50	Uitstralende gevel	0,00	360,00	Ja	Nee
DS134	xxx	DSM EM	257502,08	532919,35	Relatief	20,00	26,00	Uitstralende gevel	0,00	360,00	Ja	Nee
DS319	xxx	DSM EM	257584,24	532768,85	Relatief	20,00	12,00	Normale puntbron	0,00	360,00	Ja	Nee
DS320	xxx	DSM EM	257595,15	532774,65	Relatief	20,00	12,00	Normale puntbron	0,00	360,00	Ja	Nee
DS321	xxx	DSM EM	257605,22	532780,01	Relatief	20,00	12,00	Normale puntbron	0,00	360,00	Ja	Nee
DS316	xxx	DSM EM	257565,51	532771,06	Relatief	20,00	19,00	Uitstralende gevel	0,00	360,00	Ja	Nee
DS317	xxx	DSM EM	257572,66	532762,69	Relatief	20,00	19,00	Uitstralende gevel	0,00	360,00	Ja	Nee
DS318	xxx	DSM EM	257574,98	532763,93	Relatief	20,00	12,00	Normale puntbron	0,00	360,00	Ja	Nee
DS412	xxx	DSM EM	257486,06	532766,37	Relatief	20,00	2,00	Normale puntbron	0,00	360,00	Nee	Nee
DS143	xxx	DSM EM	257501,48	532968,29	Relatief	20,00	26,00	Normale puntbron	0,00	360,00	Nee	Nee
DS314	xxx	DSM EM	257564,87	532772,27	Relatief	20,00	25,00	Uitstralende gevel	0,00	360,00	Ja	Nee
DS313	xxx	DSM EM	257561,26	532786,58	Relatief	20,00	31,00	Uitstralende gevel	0,00	360,00	Ja	Nee
DS413	xxx	DSM EM	257484,89	532698,61	Relatief	20,00	1,00	Normale puntbron	0,00	360,00	Nee	Nee
DS414	xxx	DSM EM	257482,93	532765,07	Relatief	20,00	1,00	Normale puntbron	0,00	360,00	Nee	Nee
DS159	xxx	DSM EM	257479,85	533017,22	Relatief	20,00	2,00	Normale puntbron	0,00	360,00	Nee	Nee
DS315	xxx	DSM EM	257573,39	532763,09	Relatief	20,00	25,00	Uitstralende gevel	0,00	360,00	Ja	Nee
DS400	xxx	DSM EM	257475,87	532796,11	Relatief	20,00	1,40	Uitstralende gevel	0,00	360,00	Ja	Nee
DS401	xxx	DSM EM	257479,73	532789,31	Relatief	20,00	1,40	Uitstralende gevel	0,00	360,00	Ja	Nee
DS402	xxx	DSM EM	257505,99	532730,89	Relatief	20,00	24,50	Normale puntbron	0,00	360,00	Nee	Nee
DS325	xxx	DSM EM	257607,03	532768,45	Relatief	20,00	2,70	Uitstralende gevel	0,00	360,00	Ja	Nee
DS326	xxx	DSM EM	257591,09	532759,42	Relatief aan onderliggend item	24,00	0,10	Uitstralend dak HMRI-II.8	0,00	360,00	Nee	Nee
DS327	xxx	DSM EM	257609,02	532777,74	Relatief	20,00	2,00	Normale puntbron	0,00	360,00	Nee	Nee
DS403	xxx	DSM EM	257509,17	532724,91	Relatief	20,00	25,50	Normale puntbron	0,00	360,00	Nee	Nee
DS324	xxx	DSM EM	257593,67	532754,38	Relatief	20,00	2,70	Uitstralende gevel	0,00	360,00	Ja	Nee
DS323	xxx	DSM EM	257588,78	532763,86	Relatief	20,00	2,70	Uitstralende gevel	0,00	360,00	Ja	Nee
DS322	xxx	DSM EM	257561,36	532778,87	Relatief	20,00	1,40	Uitstralende gevel	0,00	360,00	Ja	Nee
DS404	xxx	DSM EM	257509,54	532729,02	Relatief	20,00	26,00	Normale puntbron	0,00	360,00	Nee	Nee



Kavelbudget GETEC Park - vergunde geluidbronnen

Model: Kopie van 6365-50 Bargemeer 2022-06-13+181+205-208(2022-04-11) geannomiseerd
 Groep: GPE 1 Vergund
 Lijst van Puntbronnen, voor rekenmethode Industrielawaai - HMRI, industrie

Naam	GeenProces	Lwr 31	Lwr 63	Lwr 125	Lwr 250	Lwr 500	Lwr 1k	Lwr 2k	Lwr 4k	Lwr 8k	Lwr Totaal	Cb(D)	Cb(A)	Cb(N)
DS141	Nee	0,00	0,00	0,00	0,00	0,00	0,00	0,00	0,00	0,00	9,54	--	--	--
DS138	Nee	0,00	0,00	0,00	0,00	0,00	0,00	0,00	0,00	0,00	9,54	--	--	--
DS142	Nee	0,00	0,00	0,00	0,00	0,00	0,00	0,00	0,00	0,00	9,54	--	--	--
DS140	Nee	0,00	0,00	0,00	0,00	0,00	0,00	0,00	0,00	0,00	9,54	--	--	--
DS139	Nee	0,00	0,00	0,00	0,00	0,00	0,00	0,00	0,00	0,00	9,54	--	--	--
DS149	Nee	46,50	57,40	66,30	84,80	68,60	71,20	66,80	63,50	56,50	85,25	0,00	0,00	0,00
DS105	Nee	38,60	44,60	57,40	66,20	69,60	68,10	64,80	59,40	49,90	73,86	0,00	0,00	0,00
DS106	Nee	68,20	76,90	84,80	87,40	88,50	86,70	83,10	77,90	73,50	93,75	3,01	3,01	3,01
DS107	Nee	46,00	61,00	75,00	78,00	81,00	77,00	75,00	71,00	61,00	85,02	0,00	0,00	0,00
DS108	Nee	63,00	67,00	78,40	89,50	90,80	92,30	91,20	86,70	80,50	97,61	0,00	1,25	--
DS109	Nee	33,00	39,80	47,10	53,10	54,20	53,50	53,10	52,10	46,60	60,67	0,00	0,00	0,00
DS104	Nee	64,85	73,55	81,45	84,05	85,15	83,35	79,75	74,55	70,15	90,40	3,01	3,01	3,01
DS153	Nee	57,00	71,00	77,00	80,00	84,00	86,00	94,00	99,00	100,00	103,28	10,79	--	--
DS100	Nee	44,60	56,42	61,06	68,55	72,01	71,72	67,92	64,99	58,48	76,96	10,79	--	--
DS101	Nee	59,60	75,60	85,50	81,40	84,90	83,00	77,20	68,70	60,50	90,41	3,01	3,01	3,01
DS102	Nee	52,50	63,00	72,40	82,00	85,70	84,30	82,50	82,70	77,80	90,94	0,00	1,25	--
DS103	Nee	39,34	47,89	56,72	64,34	68,67	68,49	65,08	59,90	52,24	73,43	0,00	0,00	0,00
DS134	Nee	40,77	52,17	67,67	74,47	76,97	74,47	67,47	61,57	55,17	80,76	0,00	0,00	0,00
DS319	Nee	51,80	60,40	66,60	69,00	71,60	73,80	74,80	72,60	68,20	80,30	0,00	0,00	0,00
DS320	Nee	51,80	60,40	66,60	69,00	71,60	73,80	74,80	72,60	68,20	80,30	0,00	0,00	0,00
DS321	Nee	51,80	60,40	66,60	69,00	71,60	73,80	74,80	72,60	68,20	80,30	0,00	0,00	0,00
DS316	Nee	47,99	57,81	65,60	71,84	75,62	78,40	77,41	77,17	70,18	83,85	0,00	0,00	0,00
DS317	Nee	44,01	53,83	61,62	67,86	71,64	74,42	73,43	73,19	66,20	79,87	0,00	0,00	0,00
DS318	Nee	51,80	60,40	66,60	69,00	71,60	73,80	74,80	72,60	68,20	80,30	0,00	0,00	0,00
DS412	Nee	65,30	74,90	86,00	94,50	99,60	103,80	99,90	93,50	84,90	106,87	10,79	--	--
DS143	Nee	37,37	49,55	64,72	75,05	82,08	78,50	74,00	64,78	55,50	84,71	0,00	0,00	0,00
DS314	Nee	48,01	58,99	66,79	74,65	74,47	77,86	76,91	73,75	65,65	83,02	0,00	0,00	0,00
DS313	Nee	42,82	54,84	63,75	69,39	71,87	76,81	74,81	72,66	68,24	81,14	0,00	0,00	0,00
DS413	Nee	51,30	61,30	69,10	75,20	81,60	80,60	80,20	75,30	67,70	86,50	6,02	--	--
DS414	Nee	51,30	61,30	69,10	75,20	81,60	80,60	80,20	75,30	67,70	86,50	6,02	--	--
DS159	Nee	63,00	81,00	83,00	96,00	99,00	100,00	99,00	91,00	80,00	104,99	18,59	--	--
DS315	Nee	44,03	55,01	62,81	70,67	70,49	73,88	72,93	69,77	61,67	79,04	0,00	0,00	0,00
DS400	Nee	33,19	40,29	48,34	65,63	69,48	73,31	67,84	62,72	55,49	76,27	0,00	0,00	9,03
DS401	Nee	35,79	45,74	54,96	74,57	76,12	80,82	71,87	67,62	59,91	83,28	0,00	0,00	9,03
DS402	Nee	47,40	55,40	66,70	83,20	91,60	86,20	84,10	73,90	71,30	93,75	0,00	0,00	0,00
DS325	Nee	53,78	64,03	68,85	74,97	78,26	80,77	79,85	76,21	69,43	85,74	0,00	0,00	0,00
DS326	Nee	63,20	73,45	78,27	84,39	87,68	90,19	89,27	85,63	78,85	95,16	0,00	0,00	0,00
DS327	Nee	57,00	71,00	77,00	80,00	84,00	86,00	94,00	99,00	100,00	103,28	10,79	--	--
DS403	Nee	49,47	60,41	76,28	78,41	84,13	83,94	78,95	71,55	65,98	88,55	0,00	0,00	0,00
DS324	Nee	59,22	69,47	74,29	80,41	83,70	86,21	85,29	81,65	74,87	91,18	0,00	0,00	0,00
DS323	Nee	59,22	69,47	74,29	80,41	83,70	86,21	85,29	81,65	74,87	91,18	0,00	0,00	0,00
DS322	Nee	38,17	45,38	58,44	68,44	71,65	76,78	78,62	81,71	79,81	85,87	0,00	0,00	0,00
DS404	Nee	40,47	52,21	64,08	65,40	71,17	64,95	63,77	65,35	62,14	74,75	0,00	0,00	0,00



Kavelbudget GETEC Park - vergunde geluidbronnen

Model: Kopie van 6365-50 Bargermeer 2022-06-13+181+205-208(2022-04-11) geannomiseerd
 Groep: GPE 1 Vergund
 Lijst van Puntbronnen, voor rekenmethode Industrielawaai - HMRI, industrie

Naam	Omschr.	Groep	X	Y	Hdef.	Maaiveld	Hoogte	Type	Richt.	Hoek	GeenRef1.	GeenDemping
DS410	xxx	DSM EM	257463,35	532720,45	Relatief	20,00	2,00	Normale puntbron	0,00	360,00	Nee	Ja
DS411	xxx	DSM EM	257489,20	532700,03	Relatief	20,00	2,00	Normale puntbron	0,00	360,00	Nee	Nee
DS312	xxx	DSM EM	257574,05	532763,44	Relatief	20,00	31,00	Uitstralende gevel	0,00	360,00	Ja	Nee
DS155	xxx	DSM EM	257523,46	532989,74	Relatief	20,00	1,00	Normale puntbron	0,00	360,00	Nee	Nee
DS154	xxx	DSM EM	257536,22	532959,02	Relatief	20,00	2,00	Normale puntbron	0,00	360,00	Nee	Nee
DS151	xxx	DSM EM	257475,52	532918,19	Relatief	20,00	30,00	Uitstralende gevel	0,00	360,00	Ja	Nee
DS157	xxx	DSM EM	257414,41	532995,33	Relatief	20,00	1,00	Normale puntbron	0,00	360,00	Nee	Nee
DS158	xxx	DSM EM	257436,03	533014,40	Relatief	20,00	1,00	Normale puntbron	0,00	360,00	Nee	Nee
DS156	xxx	DSM EM	257495,47	533008,12	Relatief	20,00	2,00	Normale puntbron	0,00	360,00	Nee	Nee
DS150	xxx	DSM EM	257481,68	532921,94	Relatief	20,00	30,00	Uitstralende gevel	0,00	360,00	Ja	Nee
DS144	xxx	DSM EM	257499,96	532970,85	Relatief	20,00	25,50	Normale puntbron	60,00	180,00	Nee	Nee
DS136	xxx	DSM EM	257503,52	532937,47	Relatief	20,00	26,00	Uitstralende gevel	0,00	360,00	Ja	Nee
DS135	xxx	DSM EM	257511,05	532923,31	Relatief	20,00	26,00	Uitstralende gevel	0,00	360,00	Ja	Nee
DS148	xxx	DSM EM	257514,17	532932,38	Relatief	20,00	25,00	Normale puntbron	0,00	360,00	Nee	Nee
DS147	xxx	DSM EM	257504,89	532984,08	Relatief	20,00	25,00	Normale puntbron	0,00	360,00	Nee	Nee
DS145	xxx	DSM EM	257498,04	532974,61	Relatief	20,00	27,00	Normale puntbron	0,00	360,00	Nee	Nee
DS161	xxx	DSM EM	257448,36	532946,82	Relatief	20,00	11,00	Normale puntbron	0,00	360,00	Nee	Nee
DS308	xxx	DSM EM	257595,62	532781,66	Relatief	20,00	42,00	Normale puntbron	0,00	360,00	Nee	Nee
DS307	xxx	DSM EM	257596,20	532781,95	Relatief	20,00	37,00	Normale puntbron	0,00	360,00	Nee	Nee
DS306	xxx	DSM EM	257589,72	532793,46	Relatief	20,00	42,00	Normale puntbron	0,00	360,00	Nee	Nee
DS311	xxx	DSM EM	257564,33	532773,28	Relatief	20,00	31,00	Uitstralende gevel	0,00	360,00	Ja	Nee
DS310	xxx	DSM EM	257601,85	532809,59	Relatief	20,00	15,00	Uitstralende gevel	0,00	360,00	Ja	Nee
DS309	xxx	DSM EM	257583,92	532800,30	Relatief aan onderliggend item	42,80	0,10	Uitstralend dak HMRI-II.8	0,00	360,00	Nee	Nee
DS305	xxx	DSM EM	257590,20	532793,84	Relatief	20,00	37,00	Normale puntbron	0,00	360,00	Nee	Nee
DS301	xxx	DSM EM	257604,01	532800,46	Relatief	20,00	30,50	Normale puntbron	0,00	360,00	Nee	Nee
DS159	xxx	DSM EM	257468,76	532908,37	Relatief	20,00	11,00	Normale puntbron	0,00	360,00	Nee	Nee
DS160	xxx	DSM EM	257455,31	532933,61	Relatief	20,00	11,00	Normale puntbron	0,00	360,00	Nee	Nee
DS304	xxx	DSM EM	257604,94	532793,28	Relatief	20,00	31,50	Uitstralende gevel	0,00	360,00	Ja	Nee
DS303	xxx	DSM EM	257605,70	532796,57	Relatief	20,00	30,00	Normale puntbron	0,00	360,00	Nee	Nee
DS302	xxx	DSM EM	257603,76	532800,97	Relatief	20,00	31,00	Normale puntbron	0,00	360,00	Nee	Nee
br005	xxx	Dutch Polymer Handling	257845,43	532950,17	Relatief	20,00	6,25	Normale puntbron	0,00	360,00	Nee	Nee
br004	xxx	Dutch Polymer Handling	257836,25	532945,40	Relatief	20,00	6,25	Normale puntbron	0,00	360,00	Nee	Nee
br003	xxx	Dutch Polymer Handling	257826,93	532940,51	Relatief	20,00	6,25	Normale puntbron	0,00	360,00	Nee	Nee
br002	xxx	Dutch Polymer Handling	257859,42	532960,44	Relatief	20,00	2,70	Uitstralende gevel	0,00	360,00	Ja	Nee
br001	xxx	Dutch Polymer Handling	257819,34	532939,45	Relatief	20,00	2,70	Uitstralende gevel	0,00	360,00	Ja	Nee
br010	xxx	Dutch Polymer Handling	257849,84	532963,39	Relatief	20,00	4,55	Uitstralende gevel	0,00	360,00	Ja	Nee
br009	xxx	Dutch Polymer Handling	257841,41	532959,03	Relatief	20,00	4,55	Uitstralende gevel	0,00	360,00	Ja	Nee
br008	xxx	Dutch Polymer Handling	257832,05	532954,20	Relatief	20,00	4,55	Uitstralende gevel	0,00	360,00	Ja	Nee
br006	xxx	Dutch Polymer Handling	257853,90	532954,74	Relatief	20,00	6,25	Normale puntbron	0,00	360,00	Nee	Nee
br007	xxx	Dutch Polymer Handling	257822,40	532949,21	Relatief	20,00	4,55	Uitstralende gevel	0,00	360,00	Ja	Nee
7022	xxx	Emmtec Services	257880,73	532736,66	Relatief	20,00	12,00	Uitstralende gevel	0,00	360,00	Ja	Nee
7023	xxx	Emmtec Services	257880,60	532730,17	Relatief	20,00	12,00	Uitstralende gevel	0,00	360,00	Ja	Nee
7024	xxx	Emmtec Services	257875,56	532740,29	Relatief	20,00	12,00	Uitstralende gevel	0,00	360,00	Ja	Nee



Kavelbudget GETEC Park - vergunde geluidbronnen

Model: Kopie van 6365-50 Bargermeer 2022-06-13+181+205-208(2022-04-11) geannoneerd
 Groep: GPE 1 Vergund
 Lijst van Puntbronnen, voor rekenmethode Industrielawaai - HMRI, industrie

Naam	GeenProces	Lwr 31	Lwr 63	Lwr 125	Lwr 250	Lwr 500	Lwr 1k	Lwr 2k	Lwr 4k	Lwr 8k	Lwr Totaal	Cb(D)	Cb(A)	Cb(N)
DS410	Nee	65,30	74,90	86,00	94,50	99,60	103,80	99,90	93,50	84,90	106,87	7,78	9,03	13,85
DS411	Nee	63,00	81,00	83,00	96,00	99,00	100,00	99,00	91,00	80,00	104,99	18,59	--	--
DS312	Nee	42,82	54,84	63,75	69,39	71,87	76,81	74,81	72,66	68,24	81,14	0,00	0,00	0,00
DS155	Nee	51,30	61,30	69,10	75,20	81,60	80,60	80,20	75,30	67,70	86,50	3,80	--	--
DS154	Nee	63,50	74,80	86,00	93,10	96,30	96,90	97,00	94,70	89,80	103,13	10,79	--	--
DS151	Nee	24,20	34,90	46,40	56,40	58,80	57,30	52,00	48,20	43,10	63,06	0,00	0,00	0,00
DS157	Nee	51,30	61,30	69,10	75,20	81,60	80,60	80,20	75,30	67,70	86,50	3,80	--	--
DS158	Nee	51,30	61,30	69,10	75,20	81,60	80,60	80,20	75,30	67,70	86,50	3,80	--	--
DS156	Nee	63,50	74,80	86,00	93,10	96,30	96,90	97,00	94,70	89,80	103,13	10,79	--	--
DS150	Nee	24,20	34,90	46,40	56,40	58,80	57,30	52,00	48,20	43,10	63,06	0,00	0,00	0,00
DS144	Nee	39,69	50,24	59,16	64,33	70,61	67,50	65,05	56,34	45,28	73,88	0,00	0,00	0,00
DS136	Nee	40,77	52,17	67,67	74,47	76,97	74,47	67,47	61,57	55,17	80,76	0,00	0,00	0,00
DS135	Nee	40,77	52,17	67,67	74,47	76,97	74,47	67,47	61,57	55,17	80,76	0,00	0,00	0,00
DS148	Nee	59,10	62,50	72,30	72,40	72,00	68,00	68,00	68,10	60,10	78,63	1,76	--	--
DS147	Nee	47,46	60,10	72,02	77,06	80,58	81,44	80,55	76,59	70,07	86,91	0,00	0,00	0,00
DS145	Nee	39,02	50,87	55,90	65,38	69,33	71,81	57,32	50,02	45,81	74,53	0,00	0,00	0,00
DS161	Nee	36,00	53,00	65,00	69,00	71,00	70,00	67,00	59,00	53,00	76,01	0,00	0,00	0,00
DS308	Nee	67,72	76,35	82,55	84,96	87,57	89,76	90,75	88,52	84,16	96,25	0,00	1,55	3,01
DS307	Nee	54,16	62,85	69,36	73,51	77,67	79,84	80,37	76,58	76,58	86,42	0,00	1,55	3,01
DS306	Nee	59,44	68,63	90,30	94,01	90,24	91,47	90,21	89,45	85,53	99,21	0,00	1,55	3,01
DS311	Nee	46,80	58,82	67,73	73,37	75,85	80,79	78,79	76,64	72,22	85,12	0,00	0,00	0,00
DS310	Nee	43,67	58,34	72,59	78,11	78,67	78,06	77,99	76,42	82,09	86,90	0,00	0,00	0,00
DS309	Nee	47,03	65,99	75,91	80,41	83,42	81,56	77,72	75,59	71,21	87,96	0,00	0,00	0,00
DS305	Nee	48,10	58,90	79,20	80,50	83,20	87,20	88,80	89,80	87,00	94,98	0,00	1,55	3,01
DS301	Nee	43,47	54,68	66,45	70,48	77,40	76,30	76,57	73,76	64,52	82,68	0,00	1,55	3,01
DS159	Nee	33,00	50,00	62,00	66,00	68,00	67,00	64,00	56,00	50,00	73,01	0,00	0,00	0,00
DS160	Nee	33,00	50,00	62,00	66,00	68,00	67,00	64,00	56,00	50,00	73,01	0,00	0,00	0,00
DS304	Nee	38,36	48,31	62,95	73,67	77,75	78,13	77,48	77,33	71,96	84,40	0,00	0,00	0,00
DS303	Nee	43,71	54,51	66,71	70,01	76,41	79,51	79,91	75,01	64,01	84,48	0,00	0,00	0,00
DS302	Nee	51,20	66,50	76,00	82,10	84,10	83,70	82,40	78,90	71,40	89,84	0,00	1,55	3,01
br005	Nee	54,27	58,47	70,17	70,57	81,57	77,27	73,47	63,67	56,57	83,89	1,13	--	--
br004	Nee	51,37	75,17	79,27	79,57	85,97	82,77	76,07	70,57	66,47	89,29	1,13	--	--
br003	Nee	51,37	75,17	79,27	79,57	85,97	82,77	76,07	70,57	66,47	89,29	1,13	--	--
br002	Nee	53,80	60,00	73,70	75,10	89,10	87,80	84,00	75,20	69,10	92,47	1,13	--	--
br001	Nee	50,90	76,70	82,80	84,10	93,50	93,30	86,60	82,10	79,00	97,46	10,79	--	--
br010	Nee	42,74	43,94	52,64	50,04	61,04	55,74	49,94	41,14	35,04	63,20	1,13	--	--
br009	Nee	42,74	43,94	52,64	50,04	61,04	55,74	49,94	41,14	35,04	63,20	1,13	--	--
br008	Nee	39,84	60,64	61,74	59,04	65,44	61,24	52,54	48,04	44,94	69,33	1,13	--	--
br006	Nee	54,27	58,47	70,17	70,57	81,57	77,27	73,47	63,67	56,57	83,89	1,13	--	--
br007	Nee	39,84	60,64	61,74	59,04	65,44	61,24	52,54	48,04	44,94	69,33	1,13	--	--
7022	Nee	69,50	83,60	96,50	90,70	91,10	92,90	89,90	87,40	89,00	100,58	0,00	0,00	0,00
7023	Nee	67,00	81,10	94,00	88,20	88,60	90,40	87,40	84,90	86,50	98,08	0,00	0,00	0,00
7024	Nee	67,00	81,10	94,00	88,20	88,60	90,40	87,40	84,90	86,50	98,08	0,00	0,00	0,00



Kavelbudget GETEC Park - vergunde geluidbronnen

Model: Kopie van 6365-50 Bargermeer 2022-06-13+181+205-208(2022-04-11) geanonimiseerd
 Groep: GPE 1 Vergund
 Lijst van Puntbronnen, voor rekenmethode Industrielawaai - HMRI, industrie

Naam	Omschr.	Groep	X	Y	Hdef.	Maaiveld	Hoogte	Type	Richt.	Hoek	GeenRefl.	GeenDemping
7021	xxx	Emmtec Services	257875,66	532733,93	Relatief	20,00	12,00	Uitstralende gevel	0,00	360,00	Ja	Nee
7015	xxx	Emmtec Services	257875,15	532722,64	Relatief	20,00	3,30	Uitstralende gevel	0,00	360,00	Ja	Nee
7016	xxx	Emmtec Services	257872,76	532727,48	Relatief aan onderliggend item	24,90	0,10	Uitstralend dak HMRI-II.8	0,00	360,00	Nee	Nee
7017	xxx	Emmtec Services	257865,74	532733,21	Relatief	20,00	0,50	Normale puntbron	0,00	360,00	Nee	Nee
7025	xxx	Emmtec Services	257873,89	532733,13	Relatief	20,00	2,50	Normale puntbron	0,00	360,00	Nee	Nee
7003-3	xxx	Emmtec Services	257864,80	532749,69	Relatief	20,00	5,50	Uitstralende gevel	0,00	360,00	Ja	Nee
7027-1	xxx	Emmtec Services	257873,45	532741,13	Relatief	20,00	3,50	Normale puntbron	0,00	360,00	Nee	Nee
7027-3	xxx	Emmtec Services	257876,56	532742,77	Relatief	20,00	3,50	Normale puntbron	0,00	360,00	Nee	Nee
7003-2	xxx	Emmtec Services	257859,33	532746,86	Relatief	20,00	5,50	Uitstralende gevel	0,00	360,00	Ja	Nee
7027-2	xxx	Emmtec Services	257874,92	532742,11	Relatief	20,00	3,50	Normale puntbron	0,00	360,00	Nee	Nee
7002-1	xxx	Emmtec Services	257859,82	532746,03	Relatief	20,00	1,50	Uitstralende gevel	0,00	360,00	Ja	Nee
7003-1	xxx	Emmtec Services	257859,55	532753,03	Relatief	20,00	5,50	Uitstralende gevel	0,00	360,00	Ja	Nee
7014	xxx	Emmtec Services	257876,27	532727,11	Relatief	20,00	2,50	Uitstralende gevel	0,00	360,00	Ja	Nee
7106	xxx	Emmtec Services	257684,08	532962,84	Relatief	20,00	32,00	Normale puntbron	0,00	360,00	Nee	Nee
7105	xxx	Emmtec Services	257682,46	532961,97	Relatief	20,00	24,00	Normale puntbron	0,00	360,00	Nee	Nee
7104	xxx	Emmtec Services	257697,99	532974,91	Relatief	20,00	3,00	Normale puntbron	0,00	360,00	Ja	Nee
7107	xxx	Emmtec Services	257682,45	532967,02	Relatief	20,00	36,00	Normale puntbron	0,00	360,00	Nee	Nee
7110	xxx	Emmtec Services	257679,91	532960,53	Relatief	20,00	12,00	Normale puntbron	0,00	360,00	Nee	Nee
7109	xxx	Emmtec Services	257677,12	532960,34	Relatief	20,00	6,00	Normale puntbron	0,00	360,00	Nee	Nee
7108	xxx	Emmtec Services	257693,15	532972,62	Relatief	20,00	36,00	Normale puntbron	0,00	360,00	Nee	Nee
7090	xxx	Emmtec Services	257772,33	533095,70	Relatief	20,00	1,60	Normale puntbron	0,00	360,00	Nee	Nee
7089	xxx	Emmtec Services	257769,14	533114,63	Relatief	20,00	3,00	Normale puntbron	0,00	360,00	Nee	Nee
7086	xxx	Emmtec Services	257822,55	533120,35	Relatief	20,00	1,50	Normale puntbron	0,00	360,00	Nee	Nee
7091	xxx	Emmtec Services	257776,21	533085,13	Relatief	20,00	1,60	Normale puntbron	0,00	360,00	Nee	Nee
7103	xxx	Emmtec Services	257676,44	532963,40	Relatief	20,00	3,00	Normale puntbron	0,00	360,00	Ja	Nee
7102	xxx	Emmtec Services	257690,75	532975,83	Relatief	20,00	1,50	Normale puntbron	0,00	360,00	Ja	Nee
7101	xxx	Emmtec Services	257680,23	532970,15	Relatief	20,00	1,50	Normale puntbron	0,00	360,00	Ja	Nee
7120	xxx	Emmtec Services	257558,40	532921,21	Relatief	20,00	6,00	Normale puntbron	0,00	360,00	Nee	Nee
7119	xxx	Emmtec Services	257583,19	532934,65	Relatief	20,00	6,00	Normale puntbron	0,00	360,00	Nee	Nee
7118	xxx	Emmtec Services	257604,50	532943,21	Relatief	20,00	6,00	Normale puntbron	0,00	360,00	Nee	Nee
7121	xxx	Emmtec Services	257532,08	532907,25	Relatief	20,00	6,00	Normale puntbron	0,00	360,00	Nee	Nee
7131	xxx	Emmtec Services	257791,92	532705,07	Relatief	20,00	4,00	Normale puntbron	0,00	360,00	Ja	Nee
7130	xxx	Emmtec Services	257782,58	532721,02	Relatief	20,00	4,00	Normale puntbron	0,00	360,00	Ja	Nee
7122	xxx	Emmtec Services	257507,54	532893,81	Relatief	20,00	6,00	Normale puntbron	0,00	360,00	Nee	Nee
7113	xxx	Emmtec Services	257673,83	532958,82	Relatief	20,00	6,00	Normale puntbron	0,00	360,00	Nee	Nee
7112	xxx	Emmtec Services	257677,31	532967,10	Relatief	20,00	36,00	Normale puntbron	0,00	360,00	Nee	Nee
7111	xxx	Emmtec Services	257679,96	532962,58	Relatief	20,00	36,00	Normale puntbron	0,00	360,00	Nee	Nee
7114	xxx	Emmtec Services	257664,91	532954,48	Relatief	20,00	6,00	Normale puntbron	0,00	360,00	Nee	Nee
7117	xxx	Emmtec Services	257611,15	532929,47	Relatief	20,00	6,00	Normale puntbron	0,00	360,00	Nee	Nee
7116	xxx	Emmtec Services	257630,90	532936,68	Relatief	20,00	6,00	Normale puntbron	0,00	360,00	Nee	Nee
7115	xxx	Emmtec Services	257648,03	532945,97	Relatief	20,00	6,00	Normale puntbron	0,00	360,00	Nee	Nee
7056	xxx	Emmtec Services	257857,23	532717,13	Relatief	20,00	0,50	Normale puntbron	0,00	360,00	Nee	Nee
7055	xxx	Emmtec Services	257860,74	532718,79	Relatief	20,00	0,50	Normale puntbron	0,00	360,00	Nee	Nee



Kavelbudget GETEC Park - vergunde geluidbronnen

Model: Kopie van 6365-50 Bargermeer 2022-06-13+181+205-208(2022-04-11) geannomiseerd
 Groep: GPE 1 Vergund
 Lijst van Puntbronnen, voor rekenmethode Industrielawaai - HMRI, industrie

Naam	GeenProces	Lwr 31	Lwr 63	Lwr 125	Lwr 250	Lwr 500	Lwr 1k	Lwr 2k	Lwr 4k	Lwr 8k	Lwr Totaal	Cb(D)	Cb(A)	Cb(N)
7021	Nee	69,50	83,60	96,50	90,70	91,10	92,90	89,90	87,40	89,00	100,58	0,00	0,00	0,00
7015	Nee	59,70	76,60	79,50	81,40	83,70	87,00	86,40	80,20	70,90	91,94	0,00	0,00	0,00
7016	Nee	60,40	73,70	84,30	81,80	80,60	81,40	85,50	80,40	76,50	90,82	0,00	0,00	0,00
7017	Nee	55,60	72,60	82,80	78,70	73,70	77,60	86,30	87,70	76,40	91,53	0,00	0,00	0,00
7025	Nee	62,10	78,60	82,90	85,50	88,70	87,90	86,80	89,40	97,80	99,71	0,00	0,00	0,00
7003-3	Nee	63,00	75,20	79,40	79,30	78,00	79,90	93,30	85,80	77,60	94,69	0,00	0,00	0,00
7027-1	Nee	62,80	74,90	79,30	82,90	83,60	87,40	87,90	83,20	72,40	92,87	0,00	0,00	0,00
7027-3	Nee	62,80	74,90	79,30	82,90	83,60	87,40	87,90	83,20	72,40	92,87	0,00	0,00	0,00
7003-2	Nee	63,00	75,20	79,40	79,30	78,00	79,90	98,30	85,80	77,60	98,79	0,00	0,00	0,00
7027-2	Nee	62,80	74,90	79,30	82,90	83,60	87,40	87,90	83,20	72,40	92,87	0,00	0,00	0,00
7002-1	Nee	53,00	67,70	71,80	72,10	74,70	73,90	93,70	82,10	69,70	94,16	0,00	0,00	0,00
7003-1	Nee	61,10	73,30	77,50	77,40	76,10	78,00	96,40	83,90	75,70	96,89	0,00	0,00	0,00
7014	Nee	62,10	73,30	95,20	85,20	82,00	80,80	83,50	77,50	74,10	96,28	0,00	0,00	0,00
7106	Nee	39,70	56,40	67,70	73,80	76,20	78,40	93,50	96,20	85,80	98,41	3,39	3,01	3,35
7105	Nee	39,70	56,40	67,70	73,80	76,20	78,40	93,50	96,20	85,80	98,41	3,39	3,01	3,35
7104	Nee	33,20	52,00	57,90	62,90	70,60	71,60	85,60	88,70	83,20	91,28	3,39	3,01	3,35
7107	Nee	53,30	65,10	70,40	75,90	80,00	79,40	84,30	86,70	75,10	90,04	3,39	3,01	3,35
7110	Nee	38,00	59,50	65,00	69,90	75,70	78,70	83,40	86,00	85,90	90,53	3,77	3,77	3,77
7109	Nee	38,00	59,50	65,00	69,90	75,70	78,70	83,40	86,00	85,90	90,53	3,77	3,77	3,77
7108	Nee	53,30	65,10	70,40	75,90	80,00	79,40	84,30	86,70	75,10	90,04	3,39	3,01	3,35
7090	Nee	65,40	68,80	88,30	93,50	93,20	91,50	93,50	88,30	80,40	99,76	--	--	--
7089	Nee	57,50	71,60	74,80	82,60	89,80	89,00	84,90	81,50	74,60	93,90	0,00	0,00	0,00
7086	Nee	32,40	45,60	48,70	72,00	79,40	73,00	73,30	70,00	64,70	81,97	0,00	0,00	0,00
7091	Nee	63,70	65,80	83,60	89,40	90,80	88,40	92,30	85,60	76,50	97,08	--	--	--
7103	Nee	33,20	52,00	57,90	62,90	70,60	71,60	85,60	88,70	83,20	91,28	3,39	3,01	3,35
7102	Nee	33,20	52,00	57,90	62,90	70,60	71,60	85,60	88,70	83,20	91,28	3,39	3,01	3,35
7101	Nee	33,20	52,00	57,90	62,90	70,60	71,60	85,60	88,70	83,20	91,28	3,39	3,01	3,35
7120	Nee	38,00	59,50	65,00	69,90	75,70	78,70	83,40	86,00	85,90	90,53	3,77	3,77	3,77
7119	Nee	38,00	59,50	65,00	69,90	75,70	78,70	83,40	86,00	85,90	90,53	3,77	3,77	3,77
7118	Nee	38,00	59,50	65,00	69,90	75,70	78,70	83,40	86,00	85,90	90,53	3,77	3,77	3,77
7121	Nee	38,00	59,50	65,00	69,90	75,70	78,70	83,40	86,00	85,90	90,53	3,77	3,77	3,77
7131	Nee	34,70	49,80	59,80	64,80	74,80	84,80	89,80	84,80	87,30	93,28	0,00	--	--
7130	Nee	34,70	49,80	59,80	64,80	74,80	84,80	89,80	84,80	87,30	93,28	0,00	--	--
7122	Nee	38,00	59,50	65,00	69,90	75,70	78,70	83,40	86,00	85,90	90,53	3,77	3,77	3,77
7113	Nee	38,00	59,50	65,00	69,90	75,70	78,70	83,40	86,00	85,90	90,53	3,77	3,77	3,77
7112	Nee	38,00	59,50	65,00	69,90	75,70	78,70	83,40	86,00	85,90	90,53	3,77	3,77	3,77
7111	Nee	38,00	59,50	65,00	69,90	75,70	78,70	83,40	86,00	85,90	90,53	3,77	3,77	3,77
7114	Nee	38,00	59,50	65,00	69,90	75,70	78,70	83,40	86,00	85,90	90,53	3,77	3,77	3,77
7117	Nee	38,00	59,50	65,00	69,90	75,70	78,70	83,40	86,00	85,90	90,53	3,77	3,77	3,77
7116	Nee	38,00	59,50	65,00	69,90	75,70	78,70	83,40	86,00	85,90	90,53	3,77	3,77	3,77
7115	Nee	38,00	59,50	65,00	69,90	75,70	78,70	83,40	86,00	85,90	90,53	3,77	3,77	3,77
7056	Nee	50,40	64,00	72,80	69,90	73,20	79,70	90,60	97,00	93,70	99,37	0,00	0,00	0,00
7055	Nee	55,90	66,00	71,50	71,40	73,90	86,70	96,20	97,20	96,30	101,53	0,00	0,00	0,00



Kavelbudget GETEC Park - vergunde geluidbronnen

Model: Kopie van 6365-50 Bargemeer 2022-06-13+181+205-208(2022-04-11) geannomiseerd
 Groep: GPE 1 Vergund
 Lijst van Puntbronnen, voor rekenmethode Industrielawaai - HMRI, industrie

Naam	Omschr.	Groep	X	Y	Hdef.	Maaiveld	Hoogte	Type	Richt.	Hoek	GeenRef1.	GeenDemping
7054	xxx	Emmtec Services	257833,32	532719,99	Relatief	20,00	5,00	Normale puntbron	0,00	360,00	Nee	Nee
7057	xxx	Emmtec Services	257854,02	532715,50	Relatief	20,00	0,50	Normale puntbron	0,00	360,00	Nee	Nee
7064	xxx	Emmtec Services	257931,62	532692,18	Relatief	20,00	8,00	Uitstralende gevel	0,00	360,00	Ja	Nee
7063	xxx	Emmtec Services	257912,54	532681,83	Relatief	20,00	7,00	Uitstralende gevel	0,00	360,00	Ja	Nee
7062	xxx	Emmtec Services	257919,46	532669,75	Relatief	20,00	7,00	Uitstralende gevel	0,00	360,00	Ja	Nee
7001	xxx	Emmtec Services	257859,01	532754,91	Relatief	20,00	1,50	Uitstralende gevel	0,00	360,00	Ja	Nee
7061	xxx	Emmtec Services	257942,87	532682,44	Relatief	20,00	7,00	Uitstralende gevel	0,00	360,00	Ja	Nee
7059	xxx	Emmtec Services	257958,15	532720,29	Relatief	20,00	2,00	Normale puntbron	0,00	360,00	Ja	Nee
7050	xxx	Emmtec Services	257842,79	532720,48	Relatief	20,00	3,00	Normale puntbron	0,00	360,00	Nee	Nee
7053	xxx	Emmtec Services	257836,72	532720,01	Relatief	20,00	3,00	Normale puntbron	0,00	360,00	Nee	Nee
7052	xxx	Emmtec Services	257834,11	532718,74	Relatief	20,00	3,00	Normale puntbron	0,00	360,00	Nee	Nee
7051	xxx	Emmtec Services	257831,57	532717,84	Relatief	20,00	3,00	Normale puntbron	0,00	360,00	Nee	Nee
7079	xxx	Emmtec Services	257843,64	532839,86	Relatief	20,00	2,00	Normale puntbron	0,00	360,00	Ja	Nee
7080	xxx	Emmtec Services	257867,36	532818,76	Relatief	20,00	2,00	Normale puntbron	0,00	360,00	Ja	Nee
7076	xxx	Emmtec Services	257912,13	532724,70	Relatief	20,00	0,40	Normale puntbron	0,00	360,00	Nee	Nee
7081	xxx	Emmtec Services	257862,22	532828,19	Relatief	20,00	9,00	Normale puntbron	0,00	360,00	Ja	Nee
7085	xxx	Emmtec Services	257844,07	533063,10	Relatief	20,00	2,00	Normale puntbron	0,00	360,00	Nee	Nee
7083	xxx	Emmtec Services	257855,15	532819,39	Relatief	20,00	10,50	Normale puntbron	0,00	360,00	Nee	Nee
7082	xxx	Emmtec Services	257847,79	532811,19	Relatief	20,00	9,00	Normale puntbron	0,00	360,00	Ja	Nee
7067	xxx	Emmtec Services	257899,95	532664,94	Relatief	20,00	8,50	Normale puntbron	0,00	360,00	Nee	Nee
7066	xxx	Emmtec Services	257913,56	532688,10	Relatief	20,00	1,50	Normale puntbron	0,00	360,00	Nee	Nee
7065	xxx	Emmtec Services	257924,89	532693,80	Relatief	20,00	3,00	Normale puntbron	0,00	360,00	Nee	Nee
7068	xxx	Emmtec Services	257877,88	532665,71	Relatief	20,00	9,00	Uitstralende gevel	0,00	360,00	Ja	Nee
7075	xxx	Emmtec Services	257911,00	532727,29	Relatief	20,00	0,40	Normale puntbron	0,00	360,00	Nee	Nee
7070	xxx	Emmtec Services	257904,05	532681,05	Relatief	20,00	9,00	Uitstralende gevel	0,00	360,00	Ja	Nee
7069	xxx	Emmtec Services	257902,68	532683,63	Relatief	20,00	9,00	Uitstralende gevel	0,00	360,00	Ja	Nee
7129	xxx	Emmtec Services	257797,66	532731,93	Relatief	20,00	7,00	Normale puntbron	0,00	360,00	Nee	Nee
7740	xxx	Emmtec Services	257763,61	532700,31	Relatief	20,00	1,00	Normale puntbron	0,00	360,00	Nee	Nee
7739	xxx	Emmtec Services	257690,96	532824,90	Relatief	20,00	1,00	Normale puntbron	0,00	360,00	Nee	Nee
7738	xxx	Emmtec Services	257612,56	532968,45	Relatief	20,00	1,00	Normale puntbron	0,00	360,00	Nee	Nee
7446	xxx	Emmtec Services	257307,78	532739,13	Relatief	20,00	13,00	Normale puntbron	0,00	360,00	Nee	Nee
7742	xxx	Emmtec Services	257896,02	532709,26	Relatief	20,00	1,00	Normale puntbron	0,00	360,00	Nee	Nee
7741	xxx	Emmtec Services	257822,67	532594,60	Relatief	20,00	1,00	Normale puntbron	0,00	360,00	Nee	Nee
7737	xxx	Emmtec Services	257890,69	532704,29	Relatief	20,00	1,00	Normale puntbron	0,00	360,00	Nee	Nee
7049	xxx	Emmtec Services	257836,62	532736,60	Relatief	20,00	19,00	Normale puntbron	0,00	360,00	Nee	Nee
7724	xxx	Emmtec Services	257325,73	532746,46	Relatief	20,00	8,00	Normale puntbron	0,00	360,00	Nee	Nee
7094	xxx	Emmtec Services	257751,09	533064,48	Relatief	20,00	2,80	Normale puntbron	242,50	180,00	Nee	Nee
7736	xxx	Emmtec Services	257836,18	532699,71	Relatief	20,00	1,00	Normale puntbron	0,00	360,00	Nee	Nee
7735	xxx	Emmtec Services	257815,14	532737,48	Relatief	20,00	1,00	Normale puntbron	0,00	360,00	Nee	Nee
7735	xxx	Emmtec Services	257805,85	533153,53	Relatief	20,00	1,50	Normale puntbron	0,00	360,00	Nee	Nee
7445	xxx	Emmtec Services	257307,69	532739,31	Relatief	20,00	9,00	Normale puntbron	0,00	360,00	Nee	Nee
7010	xxx	Emmtec Services	257868,68	532728,48	Relatief	20,00	3,30	Uitstralende gevel	0,00	360,00	Ja	Nee
7009	xxx	Emmtec Services	257866,31	532740,66	Relatief aan onderliggend item	27,30	0,10	Uitstralend dak HMRI-II.8	0,00	360,00	Nee	Nee

Kavelbudget GETEC Park - vergunde geluidbronnen

Model: Kopie van 6365-50 Bargemeer 2022-06-13+181+205-208(2022-04-11) geanonimiseerd
 Groep: GPE 1 Vergund
 Lijst van Puntbronnen, voor rekenmethode Industrielawaai - HMRI, industrie

Naam	GeenProces	Lwr 31	Lwr 63	Lwr 125	Lwr 250	Lwr 500	Lwr 1k	Lwr 2k	Lwr 4k	Lwr 8k	Lwr Totaal	Cb(D)	Cb(A)	Cb(N)
7054	Nee	66,90	77,80	87,90	95,80	95,60	92,80	90,50	83,80	73,10	100,57	0,00	0,00	0,00
7057	Nee	58,30	69,70	72,70	74,80	76,30	79,40	89,20	98,60	99,60	102,40	0,00	0,00	0,00
7064	Nee	7,90	45,10	52,40	63,70	66,70	62,70	60,90	56,20	51,10	70,36	0,00	0,00	0,00
7063	Nee	7,90	42,10	46,00	52,70	54,10	52,30	48,70	45,70	36,30	58,95	0,00	0,00	0,00
7062	Nee	7,90	1,90	50,70	60,90	63,60	60,30	58,30	56,00	53,00	67,77	0,00	0,00	0,00
7001	Nee	56,00	68,40	66,60	67,30	65,10	66,40	81,90	80,30	72,50	84,84	0,00	0,00	0,00
7061	Nee	7,90	45,60	54,10	60,40	62,30	61,10	57,70	54,80	44,10	67,24	0,00	0,00	0,00
7059	Nee	41,90	53,60	68,10	73,60	83,90	87,30	84,30	82,20	74,50	91,06	0,00	0,00	0,00
7050	Nee	71,10	84,70	89,50	93,10	93,60	93,90	91,20	89,40	92,10	100,72	0,00	0,00	0,00
7053	Nee	70,00	75,90	84,60	89,80	89,50	88,70	87,90	84,70	77,60	95,90	0,00	0,00	0,00
7052	Nee	68,40	73,80	82,30	88,50	87,70	86,40	86,00	83,60	76,40	94,16	0,00	0,00	0,00
7051	Nee	68,40	73,80	82,30	88,50	87,70	86,40	86,00	83,60	76,40	94,16	0,00	0,00	0,00
7079	Nee	44,40	51,00	63,10	70,30	73,00	78,50	72,50	69,00	61,50	81,17	0,00	0,00	0,00
7080	Nee	44,40	51,00	63,10	70,30	73,00	78,50	72,50	69,00	61,50	81,17	0,00	0,00	0,00
7076	Nee	53,50	62,90	70,60	78,20	84,80	86,60	85,20	82,10	73,60	91,32	0,00	0,00	0,00
7081	Nee	52,60	52,10	57,50	61,30	62,50	64,70	56,40	56,20	45,30	68,96	0,00	0,00	0,00
7085	Nee	47,30	58,20	62,70	62,70	64,30	68,80	74,70	76,50	75,80	81,04	0,00	0,00	0,00
7083	Nee	49,20	58,40	75,20	92,30	82,10	78,40	69,60	63,50	54,10	92,96	0,00	0,00	0,00
7082	Nee	52,60	52,10	57,50	61,30	62,50	64,70	56,40	56,20	45,30	68,96	0,00	0,00	0,00
7067	Nee	15,90	65,40	82,90	87,80	93,60	91,60	87,00	79,00	70,00	97,10	0,00	0,00	0,00
7066	Nee	46,90	58,50	68,50	75,10	80,30	80,40	83,40	77,50	69,40	87,33	0,00	0,00	0,00
7065	Nee	14,10	66,00	74,10	82,30	88,50	88,90	87,50	85,70	81,30	94,40	0,00	0,00	0,00
7068	Nee	36,00	37,60	48,20	54,20	53,70	51,80	49,20	47,40	38,90	59,40	0,00	0,00	0,00
7075	Nee	52,70	64,10	71,30	77,80	85,40	85,90	83,80	81,30	74,20	90,84	0,00	0,00	0,00
7070	Nee	42,50	59,40	74,00	82,90	78,60	76,80	69,80	66,70	62,10	85,53	0,00	0,00	0,00
7069	Nee	39,20	50,10	58,70	63,60	64,30	63,50	57,50	60,40	52,80	69,97	0,00	0,00	0,00
7129	Nee	64,40	64,40	75,70	91,10	96,20	84,60	87,40	78,70	67,20	98,07	0,00	0,00	--
7740	Nee	55,00	60,00	70,00	80,00	85,00	85,00	85,00	75,00	70,00	90,42	10,00	--	--
7739	Nee	55,00	60,00	70,00	80,00	85,00	85,00	85,00	75,00	70,00	90,42	10,00	--	--
7738	Nee	55,00	60,00	70,00	80,00	85,00	85,00	85,00	75,00	70,00	90,42	10,00	--	--
7446	Nee	72,30	75,20	78,80	82,00	86,60	85,40	85,30	81,30	76,00	92,05	0,00	0,97	1,55
7742	Nee	55,00	60,00	70,00	80,00	85,00	85,00	85,00	75,00	70,00	90,42	10,00	--	--
7741	Nee	55,00	60,00	70,00	80,00	85,00	85,00	85,00	75,00	70,00	90,42	10,00	--	--
7737	Nee	55,00	60,00	70,00	80,00	85,00	85,00	85,00	75,00	70,00	90,42	10,00	--	--
7049	Nee	55,00	75,00	90,00	95,00	95,00	90,00	85,00	80,00	75,00	99,45	0,00	0,00	0,00
7724	Nee	62,20	75,60	83,40	79,80	85,70	71,60	73,80	81,00	88,50	92,03	11,25	11,25	11,25
7094	Nee	72,00	74,80	80,70	83,60	87,80	87,20	84,90	81,70	70,10	92,98	0,00	0,00	0,00
7736	Nee	55,00	60,00	70,00	80,00	85,00	85,00	85,00	75,00	70,00	90,42	10,00	--	--
7735	Nee	55,00	60,00	70,00	80,00	85,00	85,00	85,00	75,00	70,00	90,42	10,00	--	--
7735	Nee	65,00	70,00	80,00	90,00	95,00	95,00	95,00	85,00	80,00	100,42	6,02	--	--
7445	Nee	58,00	68,00	76,40	82,00	86,20	90,40	91,40	91,50	89,00	97,25	0,00	0,97	1,55
7010	Nee	59,20	76,10	83,50	82,00	78,10	80,70	84,90	78,00	67,50	89,93	0,00	0,00	0,00
7009	Nee	59,80	73,10	83,70	81,20	80,00	80,80	84,90	79,80	75,90	90,22	0,00	0,00	0,00



Kavelbudget GETEC Park - vergunde geluidbronnen

Model: Kopie van 6365-50 Bargermeer 2022-06-13+181+205-208(2022-04-11) geannomiseerd
 Groep: GPE 1 Vergund
 Lijst van Puntbronnen, voor rekenmethode Industrielawaai - HMRI, industrie

Naam	Omschr.	Groep	X	Y	Hdef.	Maaiveld	Hoogte	Type	Richt.	Hoek	GeenRef1.	GeenDemping
7008	xxx	Emmtec Services	257869,04	532741,38	Relatief	20,00	4,90	Uitstralende gevel	0,00	360,00	Ja	Nee
7013	xxx	Emmtec Services	257870,91	532724,07	Relatief	20,00	2,50	Uitstralende gevel	0,00	360,00	Ja	Nee
7012	xxx	Emmtec Services	257869,92	532733,61	Relatief aan onderliggend item	24,90	0,10	Uitstralend dak HMRI-II.8	0,00	360,00	Nee	Nee
7011	xxx	Emmtec Services	257874,07	532731,45	Relatief	20,00	3,30	Uitstralende gevel	0,00	360,00	Ja	Nee
7007	xxx	Emmtec Services	257863,51	532738,67	Relatief	20,00	4,90	Uitstralende gevel	0,00	360,00	Ja	Nee
7800	xxx	Emmtec Services	257587,00	532855,00	Relatief aan onderliggend item	26,00	1,50	Normale puntbron	0,00	360,00	Nee	Nee
7447	xxx	Emmtec Services	257309,08	532736,69	Relatief	20,00	9,00	Normale puntbron	0,00	360,00	Nee	Nee
7448	xxx	Emmtec Services	257309,18	532736,51	Relatief	20,00	13,00	Normale puntbron	0,00	360,00	Nee	Nee
7003-4	xxx	Emmtec Services	257862,14	532747,81	Relatief aan onderliggend item	27,30	0,10	Uitstralend dak HMRI-II.8	0,00	360,00	Nee	Nee
7002-2	xxx	Emmtec Services	257865,23	532748,74	Relatief	20,00	1,50	Uitstralende gevel	0,00	360,00	Ja	Nee
7801	xxx	Emmtec Services	257894,53	532677,38	Relatief	20,00	11,50	Normale puntbron	0,00	360,00	Nee	Nee
7731	xxx	Emmtec Services	257330,68	532774,45	Relatief	20,00	6,00	Normale puntbron	0,00	360,00	Nee	Nee
7730	xxx	Emmtec Services	257330,39	532740,69	Relatief	20,00	6,00	Normale puntbron	0,00	360,00	Ja	Nee
7729	xxx	Emmtec Services	257325,48	532746,71	Relatief	20,00	8,00	Normale puntbron	0,00	360,00	Nee	Nee
7732	xxx	Emmtec Services	257418,75	532823,91	Relatief	20,00	6,00	Normale puntbron	0,00	360,00	Nee	Nee
7426	xxx	Emmtec Services	257409,60	532683,77	Relatief	20,00	5,10	Uitstralend dak HMRI-II.8	0,00	360,00	Nee	Nee
7092	xxx	Emmtec Services	257750,98	533064,69	Relatief	20,00	2,80	Normale puntbron	62,50	180,00	Nee	Nee
7733	xxx	Emmtec Services	257506,69	532871,19	Relatief	20,00	6,00	Normale puntbron	0,00	360,00	Nee	Nee
7715	xxx	Emmtec Services	257401,95	532710,14	Relatief	20,00	13,00	Normale puntbron	0,00	360,00	Nee	Nee
7093	xxx	Emmtec Services	257750,85	533077,01	Relatief	20,00	1,60	Uitstralend dak HMRI-II.8	0,00	360,00	Nee	Nee
7074	xxx	Emmtec Services	257877,87	532687,35	Relatief	20,00	14,20	Normale puntbron	0,00	360,00	Nee	Nee
7716	xxx	Emmtec Services	257402,40	532710,16	Relatief	20,00	9,00	Normale puntbron	0,00	360,00	Nee	Nee
7726	xxx	Emmtec Services	257335,38	532750,36	Relatief	20,00	9,00	Normale puntbron	0,00	360,00	Nee	Nee
7725	xxx	Emmtec Services	257335,38	532750,36	Relatief	20,00	13,00	Normale puntbron	0,00	360,00	Nee	Nee
7430	xxx	Emmtec Services	257407,55	532699,28	Relatief	20,00	9,00	Normale puntbron	0,00	360,00	Nee	Nee
7427	xxx	Emmtec Services	257405,93	532680,93	Relatief	20,00	1,50	Normale puntbron	0,00	360,00	Ja	Nee
7437	xxx	Emmtec Services	257405,73	532696,73	Relatief	20,00	13,00	Normale puntbron	0,00	360,00	Nee	Nee
7436	xxx	Emmtec Services	257404,52	532699,20	Relatief	20,00	13,00	Normale puntbron	0,00	360,00	Nee	Nee
7435	xxx	Emmtec Services	257407,12	532700,65	Relatief	20,00	13,00	Normale puntbron	0,00	360,00	Nee	Nee
7728	xxx	Emmtec Services	257316,10	532740,57	Relatief	20,00	9,00	Normale puntbron	0,00	360,00	Nee	Nee
7727	xxx	Emmtec Services	257316,19	532740,40	Relatief	20,00	13,00	Normale puntbron	0,00	360,00	Nee	Nee
7438	xxx	Emmtec Services	257407,20	532700,53	Relatief	20,00	13,00	Normale puntbron	0,00	360,00	Nee	Nee
7432	xxx	Emmtec Services	257408,50	532698,07	Relatief	20,00	13,00	Normale puntbron	0,00	360,00	Nee	Nee
7431	xxx	Emmtec Services	257405,87	532696,62	Relatief	20,00	13,00	Normale puntbron	0,00	360,00	Nee	Nee
7429	xxx	Emmtec Services	257402,06	532687,42	Relatief	20,00	1,50	Normale puntbron	0,00	360,00	Ja	Nee
7428	xxx	Emmtec Services	257404,09	532684,34	Relatief	20,00	1,50	Normale puntbron	0,00	360,00	Ja	Nee
7434	xxx	Emmtec Services	257409,76	532702,03	Relatief	20,00	13,00	Normale puntbron	0,00	360,00	Nee	Nee
7433	xxx	Emmtec Services	257411,20	532699,44	Relatief	20,00	13,00	Normale puntbron	0,00	360,00	Nee	Nee
900	xxx	Flex Fertilizer	257909,73	532816,90	Relatief	20,00	6,10	Normale puntbron	0,00	360,00	Nee	Nee
im19	xxx	Imtech	257756,23	532829,78	Relatief	20,00	1,50	Normale puntbron	0,00	360,00	Ja	Nee
im01	xxx	Imtech	257764,84	532768,48	Relatief aan onderliggend item	28,00	1,00	Normale puntbron	0,00	360,00	Nee	Nee
im02	xxx	Imtech	257760,33	532779,13	Relatief aan onderliggend item	28,00	1,00	Normale puntbron	0,00	360,00	Nee	Nee
im16	xxx	Imtech	257729,94	532810,14	Relatief aan onderliggend item	28,00	0,50	Normale puntbron	0,00	360,00	Nee	Nee



Kavelbudget GETEC Park - vergunde geluidbronnen

Model: Kopie van 6365-50 Bargemeer 2022-06-13+181+205-208(2022-04-11) geanonimiseerd
 Groep: GPE 1 Vergund
 Lijst van Puntbronnen, voor rekenmethode Industrielawaai - HMRI, industrie

Naam	GeenProces	Lwr 31	Lwr 63	Lwr 125	Lwr 250	Lwr 500	Lwr 1k	Lwr 2k	Lwr 4k	Lwr 8k	Lwr Totaal	Cb(D)	Cb(A)	Cb(N)
7008	Nee	56,20	72,30	76,70	77,10	73,10	76,60	86,30	85,50	72,90	89,92	0,00	0,00	0,00
7013	Nee	62,10	73,30	95,20	85,20	82,00	80,80	83,50	77,50	74,10	96,28	0,00	0,00	0,00
7012	Nee	60,40	73,70	84,30	81,80	80,60	81,40	85,50	80,40	76,50	90,82	0,00	0,00	0,00
7011	Nee	59,20	76,10	83,50	82,00	78,10	80,70	84,90	78,00	67,50	89,93	0,00	0,00	0,00
7007	Nee	56,20	72,30	76,70	77,10	73,10	76,60	86,30	85,50	72,90	89,92	0,00	0,00	0,00
7800	Nee	--	72,00	80,20	86,70	88,80	89,90	96,00	82,50	74,00	98,13	0,00	0,00	0,00
7447	Nee	58,00	68,00	76,40	82,00	86,20	90,40	91,40	91,50	89,00	97,25	0,00	0,97	1,55
7448	Nee	72,30	75,20	78,80	82,00	86,60	85,40	85,30	81,30	76,00	92,05	0,00	0,97	1,55
7003-4	Nee	65,30	77,50	81,70	81,60	80,30	82,20	100,60	88,10	79,90	101,09	0,00	0,00	0,00
7002-2	Nee	53,00	67,70	71,80	72,10	74,70	73,90	88,70	82,10	69,70	90,02	0,00	0,00	0,00
7801	Nee	--	63,80	73,40	74,10	77,10	79,60	76,00	82,40	67,90	86,15	0,00	0,00	0,00
7731	Nee	67,00	67,40	76,10	81,90	89,60	93,00	96,70	97,60	93,20	101,94	0,00	0,00	0,00
7730	Nee	55,00	65,20	74,00	81,20	83,00	78,10	79,20	79,80	75,30	88,04	0,00	0,00	0,00
7729	Nee	37,20	48,40	53,20	59,70	60,80	57,90	57,50	53,70	47,60	65,90	0,00	0,00	0,00
7732	Nee	67,00	67,40	76,10	81,90	89,60	93,00	96,70	97,60	93,20	101,94	0,00	0,00	0,00
7426	Nee	62,90	71,30	80,30	80,60	80,60	79,10	77,30	75,00	68,60	87,21	0,00	0,00	0,00
7092	Nee	71,60	75,10	90,30	85,70	94,70	95,10	95,00	91,00	79,80	100,86	0,00	0,00	0,00
7733	Nee	67,00	67,40	76,10	81,90	89,60	93,00	96,70	97,60	93,20	101,94	0,00	0,00	0,00
7715	Nee	68,50	74,00	80,50	87,90	94,00	90,00	90,70	87,60	87,60	98,57	0,00	0,97	1,55
7093	Nee	56,90	59,40	68,00	79,70	86,20	85,90	80,90	76,60	70,70	90,36	0,00	0,00	0,00
7074	Nee	64,40	64,40	75,70	91,10	96,20	84,60	87,40	78,70	67,20	98,07	0,00	0,00	--
7716	Nee	54,90	64,30	72,70	80,80	88,40	91,00	91,90	92,80	91,30	98,39	0,00	0,97	1,55
7726	Nee	53,30	64,10	75,40	82,50	90,90	89,20	86,70	86,40	84,10	95,36	--	--	--
7725	Nee	57,30	67,60	78,40	84,20	92,40	91,00	88,70	82,60	77,20	96,35	--	--	--
7430	Nee	68,80	71,70	79,10	83,60	86,90	89,80	92,80	93,20	89,50	98,24	0,00	0,97	1,55
7427	Nee	47,10	56,80	64,20	69,20	73,30	82,30	92,30	92,30	88,60	96,36	0,00	0,00	0,00
7437	Nee	58,40	62,30	72,50	79,10	78,60	78,30	74,40	68,70	61,30	84,44	6,02	1,25	0,00
7436	Nee	66,70	73,80	80,20	86,70	86,50	85,60	82,30	79,40	72,20	92,26	0,00	0,97	1,55
7435	Nee	66,70	73,80	80,20	86,70	86,50	85,60	82,30	79,40	72,20	92,26	1,25	6,02	--
7728	Nee	--	57,00	66,80	71,80	79,60	84,90	85,00	84,00	78,90	90,28	--	--	--
7727	Nee	--	59,40	71,10	78,30	79,30	83,20	82,10	82,10	74,80	88,63	--	--	--
7438	Nee	58,40	62,30	72,50	79,10	78,60	78,30	74,40	68,70	61,30	84,44	6,02	1,25	0,00
7432	Nee	66,70	73,80	80,20	86,70	86,50	85,60	82,30	79,40	72,20	92,26	0,00	0,97	1,55
7431	Nee	66,70	73,80	80,20	86,70	86,50	85,60	82,30	79,40	72,20	92,26	1,25	6,02	--
7429	Nee	47,10	56,80	64,20	69,20	73,30	82,30	92,30	92,30	88,60	96,36	0,00	0,00	0,00
7428	Nee	47,10	56,80	64,20	69,20	73,30	82,30	92,30	92,30	88,60	96,36	0,00	0,00	0,00
7434	Nee	66,70	73,80	80,20	86,70	86,50	85,60	82,30	79,40	72,20	92,26	0,00	0,97	1,55
7433	Nee	66,70	73,80	80,20	86,70	86,50	85,60	82,30	79,40	72,20	92,26	0,00	0,97	1,55
900	Nee	40,70	50,70	67,70	72,00	74,80	72,90	69,30	60,70	80,03	80,03	0,00	0,00	--
im19	Nee	47,90	70,20	70,70	72,30	71,80	63,50	59,30	54,50	50,80	77,63	0,00	3,01	3,01
im01	Nee	40,20	52,70	81,90	82,70	82,00	83,40	78,80	71,40	61,20	89,08	10,79	0,00	0,00
im02	Nee	39,50	53,30	82,00	83,30	82,20	83,20	78,60	70,20	59,00	89,20	10,79	0,00	0,00
im16	Nee	43,90	66,20	66,70	68,30	67,80	59,50	55,30	50,50	46,80	73,63	0,00	3,01	3,01



Kavelbudget GETEC Park - vergunde geluidbronnen

Model: Kopie van 6365-50 Bargemeer 2022-06-13+181+205-208(2022-04-11) geannomiseerd
 Groep: GPE 1 Vergund
 Lijst van Puntbronnen, voor rekenmethode Industrielawaai - HMRI, industrie

Naam	Omschr.	Groep	X	Y	Hdef.	Maaiveld	Hoogte	Type	Richt.	Hoek	GeenRef1.	GeenDemping
im17	xxx	Imtech	257768,07	532810,08	Relatief aan onderliggend item	28,00	0,50	Normale puntbron	0,00	360,00	Nee	Nee
im18	xxx	Imtech	257764,53	532817,59	Relatief aan onderliggend item	28,00	0,50	Normale puntbron	0,00	360,00	Nee	Nee
im03	xxx	Imtech	257751,49	532795,71	Relatief aan onderliggend item	28,00	1,00	Normale puntbron	0,00	360,00	Nee	Nee
im22	xxx	Imtech	257766,68	532772,24	Relatief	20,00	1,50	Normale puntbron	0,00	360,00	Ja	Nee
im21	xxx	Imtech	257776,50	532793,43	Relatief	20,00	1,50	Normale puntbron	0,00	360,00	Ja	Nee
im20	xxx	Imtech	257782,12	532820,63	Relatief	20,00	1,50	Normale puntbron	0,00	360,00	Ja	Nee
im04	xxx	Imtech	257760,55	532818,48	Relatief aan onderliggend item	28,00	1,00	Normale puntbron	0,00	360,00	Nee	Nee
im24	xxx	Imtech	257742,33	532753,68	Relatief	20,00	3,50	Normale puntbron	0,00	360,00	Ja	Nee
im23	xxx	Imtech	257733,40	532770,64	Relatief	20,00	1,50	Normale puntbron	0,00	360,00	Ja	Nee
im09	xxx	Imtech	257758,56	532755,45	Relatief aan onderliggend item	28,00	0,50	Normale puntbron	0,00	360,00	Nee	Nee
im08	xxx	Imtech	257778,02	532828,42	Relatief	20,00	3,00	Normale puntbron	0,00	360,00	Ja	Nee
im07	xxx	Imtech	257747,40	532825,12	Relatief	20,00	3,00	Normale puntbron	0,00	360,00	Ja	Nee
im06	xxx	Imtech	257729,55	532815,94	Relatief	20,00	3,00	Normale puntbron	0,00	360,00	Ja	Nee
im05	xxx	Imtech	257731,97	532773,36	Relatief	20,00	3,00	Normale puntbron	0,00	360,00	Ja	Nee
im10	xxx	Imtech	257753,94	532764,48	Relatief aan onderliggend item	28,00	0,50	Normale puntbron	0,00	360,00	Nee	Nee
im15	xxx	Imtech	257733,18	532803,51	Relatief aan onderliggend item	28,00	0,50	Normale puntbron	0,00	360,00	Nee	Nee
im14	xxx	Imtech	257737,01	532796,68	Relatief aan onderliggend item	28,00	0,50	Normale puntbron	0,00	360,00	Nee	Nee
im13	xxx	Imtech	257740,57	532789,73	Relatief aan onderliggend item	28,00	0,50	Normale puntbron	0,00	360,00	Nee	Nee
im11	xxx	Imtech	257748,59	532773,99	Relatief aan onderliggend item	28,00	0,50	Normale puntbron	0,00	360,00	Nee	Nee
im12	xxx	Imtech	257744,31	532782,76	Relatief aan onderliggend item	28,00	0,50	Normale puntbron	0,00	360,00	Nee	Nee
692	xxx	Low and Bonar opslag	257988,97	532476,65	Relatief	20,00	1,00	Normale puntbron	0,00	360,00	Nee	Nee
691	xxx	Low and Bonar opslag	257839,84	532515,58	Relatief	20,00	1,00	Normale puntbron	0,00	360,00	Nee	Nee
642	xxx	Low and Bonar productie	257431,76	532910,23	Relatief	20,00	15,00	Normale puntbron	0,00	360,00	Nee	Nee
644	xxx	Low and Bonar productie	257361,63	532923,83	Relatief	20,00	4,00	Normale puntbron	0,00	360,00	Nee	Nee
655	xxx	Low and Bonar productie	257358,64	532930,08	Relatief	20,00	4,00	Normale puntbron	0,00	360,00	Nee	Nee
641	xxx	Low and Bonar productie	257428,83	532871,11	Relatief	20,00	15,00	Normale puntbron	0,00	360,00	Nee	Nee
632	xxx	Low and Bonar productie	257381,65	532921,36	Relatief	20,00	9,00	Normale puntbron	0,00	360,00	Ja	Nee
637	xxx	Low and Bonar productie	257385,82	532923,63	Relatief	20,00	15,00	Normale puntbron	0,00	360,00	Ja	Nee
638	xxx	Low and Bonar productie	257382,40	532902,71	Relatief	20,00	45,00	Normale puntbron	0,00	360,00	Nee	Nee
675	xxx	Low and Bonar productie	257398,83	532931,99	Relatief	20,00	37,50	Normale puntbron	0,00	360,00	Nee	Nee
672	xxx	Low and Bonar productie	257398,83	532931,58	Relatief	20,00	37,50	Normale puntbron	0,00	360,00	Nee	Nee
600	xxx	Low and Bonar productie	257387,25	532913,22	Relatief	20,00	17,00	Uitstralende gevel	0,00	360,00	Ja	Nee
601	xxx	Low and Bonar productie	257371,27	532904,61	Relatief	20,00	17,00	Normale puntbron	0,00	360,00	Nee	Nee
671	xxx	Low and Bonar productie	257399,13	532931,42	Relatief	20,00	37,50	Normale puntbron	0,00	360,00	Nee	Nee
676	xxx	Low and Bonar productie	257398,63	532931,93	Relatief	20,00	37,50	Normale puntbron	0,00	360,00	Nee	Nee
677	xxx	Low and Bonar productie	257398,65	532932,30	Relatief	20,00	37,50	Normale puntbron	0,00	360,00	Nee	Nee
678	xxx	Low and Bonar productie	257398,48	532932,23	Relatief	20,00	37,50	Normale puntbron	0,00	360,00	Nee	Nee
614	xxx	Low and Bonar productie	257395,86	532904,90	Relatief	20,00	42,00	Normale puntbron	0,00	360,00	Nee	Nee
613	xxx	Low and Bonar productie	257401,28	532907,46	Relatief	20,00	42,00	Normale puntbron	0,00	360,00	Nee	Nee
612	xxx	Low and Bonar productie	257407,93	532911,55	Relatief	20,00	42,00	Normale puntbron	0,00	360,00	Nee	Nee
620	xxx	Low and Bonar productie	257350,76	532930,83	Relatief	20,00	2,00	Normale puntbron	0,00	360,00	Nee	Nee
647	xxx	Low and Bonar productie	257197,10	532888,10	Relatief	20,00	0,75	Normale puntbron	0,00	360,00	Nee	Nee
80 655	xxx	Low and Bonar productie	257357,70	532931,53	Relatief	20,00	4,00	Normale puntbron	0,00	360,00	Nee	Nee



Kavelbudget GETEC Park - vergunde geluidbronnen

Model: Kopie van 6365-50 Bargemeer 2022-06-13+181+205-208(2022-04-11) geannimiseerd
 Groep: GPE 1 Vergund
 Lijst van Puntbronnen, voor rekenmethode Industrielawaai - HMRI, industrie

Naam	GeenProces	Lwr 31	Lwr 63	Lwr 125	Lwr 250	Lwr 500	Lwr 1k	Lwr 2k	Lwr 4k	Lwr 8k	Lwr Totaal	Cb(D)	Cb(A)	Cb(N)
im17	Nee	40,90	63,20	63,70	65,30	64,80	56,50	52,30	47,50	43,80	70,63	0,00	3,01	3,01
im18	Nee	40,90	63,20	63,70	65,30	64,80	56,50	52,30	47,50	43,80	70,63	0,00	3,01	3,01
im03	Nee	39,70	50,90	63,50	73,30	83,10	84,50	77,90	68,60	59,30	87,63	13,80	--	--
im22	Nee	44,30	63,60	64,10	67,70	70,20	63,90	63,70	68,90	65,20	75,70	0,00	3,01	3,01
im21	Nee	44,60	64,00	64,40	68,10	70,60	64,30	64,00	69,20	65,50	76,05	0,00	3,01	3,01
im20	Nee	46,90	69,20	69,70	71,30	70,80	62,50	58,30	53,50	49,80	76,63	0,00	3,01	3,01
im04	Nee	26,60	41,80	53,90	66,90	64,30	59,30	57,00	48,90	36,40	69,68	10,79	12,04	15,05
im24	Nee	38,00	48,70	56,70	59,90	63,80	63,10	60,70	55,60	47,50	68,79	0,00	0,00	0,00
im23	Nee	39,00	58,40	58,80	62,50	65,00	58,70	58,50	63,70	60,00	70,49	0,00	3,01	3,01
im09	Nee	43,90	66,20	66,70	68,30	67,80	59,50	55,30	50,50	46,80	73,63	0,00	3,01	3,01
im08	Nee	42,10	55,30	70,10	80,10	87,00	85,30	71,50	67,20	59,40	89,88	13,80	--	--
im07	Nee	34,01	43,01	54,01	62,01	58,01	57,02	52,02	46,05	36,14	65,05	0,00	3,01	3,01
im06	Nee	43,80	64,40	79,60	90,10	95,50	88,70	80,20	67,50	56,70	97,42	10,79	12,04	15,05
im05	Nee	41,90	55,30	66,90	84,20	92,50	88,80	81,90	72,30	61,50	94,74	13,80	--	--
im10	Nee	43,90	66,20	66,70	68,30	67,80	59,50	55,30	50,50	46,80	73,63	0,00	3,01	3,01
im15	Nee	43,90	66,20	66,70	68,30	67,80	59,50	55,30	50,50	46,80	73,63	0,00	3,01	3,01
im14	Nee	43,90	66,20	66,70	68,30	67,80	59,50	55,30	50,50	46,80	73,63	0,00	3,01	3,01
im13	Nee	43,90	66,20	66,70	68,30	67,80	59,50	55,30	50,50	46,80	73,63	0,00	3,01	3,01
im11	Nee	43,90	66,20	66,70	68,30	67,80	59,50	55,30	50,50	46,80	73,63	0,00	3,01	3,01
im12	Nee	43,90	66,20	66,70	68,30	67,80	59,50	55,30	50,50	46,80	73,63	0,00	3,01	3,01
692	Nee	66,70	75,50	74,60	77,30	89,90	92,10	92,90	85,20	78,10	97,05	6,02	--	--
691	Nee	66,70	75,50	74,60	77,30	89,90	92,10	92,90	85,20	78,10	97,05	6,02	--	--
642	Nee	45,80	58,30	64,90	66,50	67,30	65,00	61,00	63,00	59,60	73,22	0,00	0,00	0,00
644	Nee	--	49,80	58,60	63,40	65,00	66,60	80,00	88,60	83,70	90,29	6,02	6,02	6,02
655	Nee	--	49,80	58,60	63,40	65,00	66,60	80,00	88,60	83,70	90,29	3,01	3,01	3,01
641	Nee	46,80	61,30	70,90	76,50	80,30	82,00	80,00	82,00	80,60	88,43	0,00	0,00	0,00
632	Nee	40,60	50,60	56,20	59,90	59,90	57,30	52,70	47,10	38,50	65,16	0,00	0,00	0,00
637	Nee	52,10	63,70	73,20	79,40	83,00	83,70	82,30	83,10	80,90	90,18	0,00	0,00	0,00
638	Nee	51,07	62,87	73,07	79,87	71,97	70,37	71,37	68,77	62,27	82,28	0,00	0,00	0,00
675	Nee	40,00	50,00	58,00	67,00	63,00	62,00	56,00	54,00	43,00	70,00	0,00	0,00	0,00
672	Nee	60,70	69,90	71,40	69,90	72,00	78,80	76,30	63,90	54,00	82,35	0,00	0,00	0,00
600	Nee	57,10	65,90	69,80	69,70	64,60	62,80	57,00	52,60	46,30	74,59	0,00	0,00	0,00
601	Nee	55,79	63,24	71,41	70,15	75,97	74,49	71,47	70,76	71,63	81,30	0,00	0,00	0,00
671	Nee	55,40	63,60	70,10	79,60	77,90	75,20	63,90	54,20	49,50	83,05	0,00	0,00	0,00
676	Nee	40,00	50,00	58,00	67,00	63,00	62,00	56,00	54,00	43,00	70,00	0,00	0,00	0,00
677	Nee	40,00	50,00	58,00	67,00	63,00	62,00	56,00	54,00	43,00	70,00	0,00	0,00	0,00
678	Nee	40,00	50,00	58,00	67,00	63,00	62,00	56,00	54,00	43,00	70,00	0,00	0,00	0,00
614	Nee	38,00	57,00	63,00	74,00	80,00	77,00	73,00	62,00	54,00	83,00	0,00	0,00	0,00
613	Nee	38,00	57,00	63,00	74,00	80,00	77,00	73,00	62,00	54,00	83,00	0,00	0,00	0,00
612	Nee	38,00	57,00	63,00	74,00	80,00	77,00	73,00	62,00	54,00	83,00	0,00	0,00	0,00
620	Nee	71,60	75,40	81,20	82,00	93,40	95,60	96,90	100,50	102,30	105,94	6,81	9,03	--
647	Nee	64,30	73,10	72,20	74,90	87,50	89,70	90,50	82,80	75,70	94,65	3,80	9,03	12,04
80 655	Nee	--	49,80	58,60	63,40	65,00	66,60	80,00	88,60	83,70	90,29	15,62	15,61	15,63



Kavelbudget GETEC Park - vergunde geluidbronnen

Model: Kopie van 6365-50 Bargemeer 2022-06-13+181+205-208(2022-04-11) geannomiseerd
 Groep: GPE 1 Vergund
 Lijst van Puntbronnen, voor rekenmethode Industrielawaai - HMRI, industrie

Naam	Omschr.	Groep	X	Y	Hdef.	Maaiveld	Hoogte	Type	Richt.	Hoek	GeenRef1.	GeenDemping	
80	620	xxx	Low and Bonar productie	257348,88	532934,29	Relatief	20,00	2,00	Normale puntbron	0,00	360,00	Nee	Nee
622		xxx	Low and Bonar productie	257214,59	532904,18	Relatief	20,00	2,00	Normale puntbron	0,00	360,00	Nee	Nee
621		xxx	Low and Bonar productie	257205,40	532899,59	Relatief	20,00	2,00	Normale puntbron	0,00	360,00	Nee	Nee
615		xxx	Low and Bonar productie	257370,32	532907,76	Relatief	20,00	12,00	Normale puntbron	0,00	360,00	Ja	Nee
606		xxx	Low and Bonar productie	257234,01	532902,45	Relatief	20,00	1,50	Normale puntbron	0,00	360,00	Nee	Nee
605		xxx	Low and Bonar productie	257258,55	532915,24	Relatief	20,00	1,50	Normale puntbron	0,00	360,00	Nee	Nee
604		xxx	Low and Bonar productie	257263,40	532917,76	Relatief	20,00	1,50	Normale puntbron	0,00	360,00	Nee	Nee
603		xxx	Low and Bonar productie	257273,81	532923,19	Relatief	20,00	1,50	Normale puntbron	0,00	360,00	Nee	Nee
602		xxx	Low and Bonar productie	257279,76	532926,29	Relatief	20,00	1,50	Normale puntbron	0,00	360,00	Nee	Nee
611		xxx	Low and Bonar productie	257177,66	532873,08	Relatief	20,00	1,50	Normale puntbron	0,00	360,00	Nee	Nee
610		xxx	Low and Bonar productie	257203,90	532886,76	Relatief	20,00	1,50	Normale puntbron	0,00	360,00	Nee	Nee
609		xxx	Low and Bonar productie	257210,41	532890,15	Relatief	20,00	1,50	Normale puntbron	0,00	360,00	Nee	Nee
608		xxx	Low and Bonar productie	257221,93	532896,15	Relatief	20,00	1,50	Normale puntbron	0,00	360,00	Nee	Nee
607		xxx	Low and Bonar productie	257228,63	532899,64	Relatief	20,00	1,50	Normale puntbron	0,00	360,00	Nee	Nee
mo-040	80	xxx	Morssinkhof	257385,51	532903,10	Relatief	20,00	45,80	Normale puntbron	0,00	360,00	Nee	Nee
mo-041	80	xxx	Morssinkhof	257387,48	532899,02	Relatief	20,00	45,80	Normale puntbron	0,00	360,00	Nee	Nee
mo-042	80	xxx	Morssinkhof	257389,77	532894,81	Relatief	20,00	45,80	Normale puntbron	0,00	360,00	Nee	Nee
mo-037		xxx	Morssinkhof	257392,00	532912,67	Eigen waarde	20,00	34,00	Uitstralende gevel	0,00	360,00	Ja	Nee
mo-038		xxx	Morssinkhof	257401,50	532917,73	Eigen waarde	20,00	34,00	Uitstralende gevel	0,00	360,00	Ja	Nee
mo-023		xxx	Morssinkhof	257402,61	532836,21	Relatief	20,00	1,25	Normale puntbron	0,00	360,00	Nee	Nee
mo-043	80	xxx	Morssinkhof	257392,14	532890,56	Relatief	20,00	45,80	Normale puntbron	0,00	360,00	Nee	Nee
mo-073a		xxx	Morssinkhof	257396,36	532868,85	Eigen waarde	20,00	44,00	Normale puntbron	0,00	360,00	Nee	Nee
mo-070a		xxx	Morssinkhof	257418,58	532894,08	Eigen waarde	20,00	50,00	Normale puntbron	0,00	360,00	Nee	Nee
mo-070b		xxx	Morssinkhof	257418,99	532893,49	Eigen waarde	20,00	42,00	Normale puntbron	125,00	90,00	Nee	Nee
mo-041	100	xxx	Morssinkhof	257387,33	532899,34	Relatief	20,00	45,80	Normale puntbron	0,00	360,00	Nee	Nee
mo-042	100	xxx	Morssinkhof	257389,61	532895,07	Relatief	20,00	45,80	Normale puntbron	0,00	360,00	Nee	Nee
mo-043	100	xxx	Morssinkhof	257391,96	532890,75	Relatief	20,00	45,80	Normale puntbron	0,00	360,00	Nee	Nee
mo-063		xxx	Morssinkhof	257392,41	532896,43	Relatief	20,00	42,70	Uitstralende gevel	0,00	360,00	Ja	Nee
mo-064		xxx	Morssinkhof	257394,65	532892,26	Relatief	20,00	42,70	Uitstralende gevel	0,00	360,00	Ja	Nee
mo-075		xxx	Morssinkhof	257401,35	532896,66	Relatief	20,00	38,30	Normale puntbron	0,00	360,00	Nee	Nee
mo-060		xxx	Morssinkhof	257394,90	532891,79	Relatief	20,00	40,70	Uitstralende gevel	0,00	360,00	Ja	Nee
mo-061		xxx	Morssinkhof	257387,80	532905,00	Relatief	20,00	42,70	Uitstralende gevel	0,00	360,00	Ja	Nee
mo-062		xxx	Morssinkhof	257390,22	532900,50	Relatief	20,00	42,70	Uitstralende gevel	0,00	360,00	Ja	Nee
mo-030		xxx	Morssinkhof	257382,66	532907,70	Eigen waarde	20,00	20,00	Uitstralende gevel	0,00	360,00	Ja	Nee
mo-034		xxx	Morssinkhof	257391,34	532912,32	Eigen waarde	20,00	27,00	Uitstralende gevel	0,00	360,00	Ja	Nee
mo-035		xxx	Morssinkhof	257400,77	532917,34	Eigen waarde	20,00	27,00	Uitstralende gevel	0,00	360,00	Ja	Nee
mo-036		xxx	Morssinkhof	257383,98	532908,41	Eigen waarde	20,00	34,00	Uitstralende gevel	0,00	360,00	Ja	Nee
mo-031		xxx	Morssinkhof	257390,74	532912,00	Eigen waarde	20,00	20,00	Uitstralende gevel	0,00	360,00	Ja	Nee
mo-032		xxx	Morssinkhof	257400,28	532917,08	Eigen waarde	20,00	20,00	Uitstralende gevel	0,00	360,00	Ja	Nee
mo-033		xxx	Morssinkhof	257383,14	532907,96	Eigen waarde	20,00	27,00	Uitstralende gevel	0,00	360,00	Ja	Nee
mo-091a		xxx	Morssinkhof	257376,39	532864,66	Relatief	20,00	5,40	Normale puntbron	0,00	360,00	Nee	Nee
mo-094b		xxx	Morssinkhof	257386,03	532869,52	Relatief	20,00	5,40	Normale puntbron	0,00	360,00	Nee	Nee
mo-093a		xxx	Morssinkhof	257382,19	532867,60	Relatief	20,00	5,40	Normale puntbron	0,00	360,00	Nee	Nee



Kavelbudget GETEC Park - vergunde geluidbronnen

Model: Kopie van 6365-50 Bargemeer 2022-06-13+181+205-208(2022-04-11) geanonimiseerd
 Groep: GPE 1 Vergund
 Lijst van Puntbronnen, voor rekenmethode Industrielawaai - HMRI, industrie

Naam	GeenProces	Lwr 31	Lwr 63	Lwr 125	Lwr 250	Lwr 500	Lwr 1k	Lwr 2k	Lwr 4k	Lwr 8k	Lwr Totaal	Cb(D)	Cb(A)	Cb(N)
80 620	Nee	71,60	75,40	81,20	82,00	93,40	95,60	96,90	100,50	102,30	105,94	10,79	--	--
622	Nee	63,00	81,00	83,00	96,00	99,00	100,00	99,00	91,00	80,00	104,99	19,55	--	--
621	Nee	63,00	70,00	74,00	82,00	90,00	96,00	98,00	96,00	87,00	102,03	15,57	20,84	23,85
615	Nee	30,00	49,00	55,00	66,00	72,00	69,00	65,00	54,00	46,00	75,00	0,00	0,00	0,00
606	Nee	39,00	46,00	57,10	65,40	60,30	58,90	58,70	54,70	48,00	68,44	0,00	0,00	0,00
605	Nee	39,00	46,00	57,10	65,40	60,30	58,90	58,70	54,70	48,00	68,44	0,00	0,00	0,00
604	Nee	39,00	46,00	57,10	65,40	60,30	58,90	58,70	54,70	48,00	68,44	0,00	0,00	0,00
603	Nee	39,00	46,00	57,10	65,40	60,30	58,90	58,70	54,70	48,00	68,44	0,00	0,00	0,00
602	Nee	39,00	46,00	57,10	65,40	60,30	58,90	58,70	54,70	48,00	68,44	0,00	0,00	0,00
611	Nee	39,00	46,00	57,10	65,40	60,30	58,90	58,70	54,70	48,00	68,44	0,00	0,00	0,00
610	Nee	39,00	46,00	57,10	65,40	60,30	58,90	58,70	54,70	48,00	68,44	0,00	0,00	0,00
609	Nee	39,00	46,00	57,10	65,40	60,30	58,90	58,70	54,70	48,00	68,44	0,00	0,00	0,00
608	Nee	39,00	46,00	57,10	65,40	60,30	58,90	58,70	54,70	48,00	68,44	0,00	0,00	0,00
607	Nee	39,00	46,00	57,10	65,40	60,30	58,90	58,70	54,70	48,00	68,44	0,00	0,00	0,00
mo-040 80	Nee	0,00	60,40	68,70	73,70	75,60	75,50	76,00	77,30	72,50	83,33	--	--	3,01
mo-041 80	Nee	0,00	60,40	68,70	73,70	75,60	75,50	76,00	77,30	72,50	83,33	--	--	3,01
mo-042 80	Nee	0,00	60,40	68,70	73,70	75,60	75,50	76,00	77,30	72,50	83,33	--	--	3,01
mo-037	Nee	--	--	54,80	56,40	58,50	57,20	53,70	55,40	49,90	64,23	0,00	0,00	0,00
mo-038	Nee	--	--	54,80	56,40	58,50	57,20	53,70	55,40	49,90	64,23	0,00	0,00	0,00
mo-023	Nee	58,70	71,20	84,20	93,40	96,10	100,00	100,20	95,40	91,10	105,02	--	--	--
mo-043 80	Nee	0,00	60,40	68,70	73,70	75,60	75,50	76,00	77,30	72,50	83,33	--	--	3,01
mo-073a	Nee	--	59,60	71,20	80,80	85,80	83,90	81,50	76,00	72,60	89,82	6,02	6,02	6,02
mo-070a	Nee	0,00	59,60	71,20	80,80	85,80	83,90	81,50	76,00	72,60	89,82	6,02	6,02	6,02
mo-070b	Nee	0,00	43,60	56,50	63,60	73,30	76,50	69,20	62,40	58,30	79,01	6,02	6,02	6,02
mo-041 100	Nee	0,00	66,10	78,10	84,60	82,00	80,30	73,20	74,80	69,10	88,34	0,00	0,00	--
mo-042 100	Nee	0,00	66,10	78,10	84,60	82,00	80,30	73,20	74,80	69,10	88,34	0,00	0,00	--
mo-043 100	Nee	0,00	66,10	78,10	84,60	82,00	80,30	73,20	74,80	69,10	88,34	0,00	0,00	--
mo-063	Nee	56,00	70,00	67,60	73,80	79,90	82,50	77,50	76,10	71,10	86,29	0,00	0,00	0,00
mo-064	Nee	54,90	62,60	65,60	72,10	76,90	80,30	75,60	73,70	68,50	83,89	0,00	0,00	0,00
mo-075	Nee	47,40	59,00	64,10	75,30	78,60	77,50	71,80	68,60	62,40	82,79	0,00	0,00	0,00
mo-060	Nee	50,80	62,50	64,20	69,40	75,20	78,80	79,40	79,50	75,40	85,23	0,00	0,00	0,00
mo-061	Nee	59,90	74,90	70,80	75,70	81,10	84,90	78,20	74,50	68,90	87,93	0,00	0,00	0,00
mo-062	Nee	58,30	75,40	70,00	75,10	81,90	85,00	78,60	76,00	70,70	88,28	0,00	0,00	0,00
mo-030	Nee	--	--	53,50	59,40	59,80	56,50	52,70	56,30	55,00	65,35	0,00	0,00	0,00
mo-034	Nee	--	--	54,80	56,40	58,50	57,20	53,70	55,40	49,90	64,23	0,00	0,00	0,00
mo-035	Nee	--	--	54,80	56,40	58,50	57,20	53,70	55,40	49,90	64,23	0,00	0,00	0,00
mo-036	Nee	--	--	54,80	56,40	58,50	57,20	53,70	55,40	49,90	64,23	0,00	0,00	0,00
mo-031	Nee	--	--	53,50	59,40	59,80	56,50	52,70	56,30	55,00	65,35	0,00	0,00	0,00
mo-032	Nee	--	--	53,50	59,40	59,80	56,50	52,70	56,30	55,00	65,35	0,00	0,00	0,00
mo-033	Nee	--	--	54,80	56,40	58,50	57,20	53,70	55,40	49,90	64,23	0,00	0,00	0,00
mo-091a	Nee	--	54,80	65,90	74,40	79,80	82,00	81,20	77,00	--	86,70	0,00	0,00	0,00
mo-094b	Nee	--	58,80	69,90	78,40	83,80	86,00	85,20	81,00	--	90,70	0,00	0,00	0,00
mo-093a	Nee	--	54,80	65,90	74,40	79,80	82,00	81,20	77,00	--	86,70	0,00	0,00	0,00



Kavelbudget GETEC Park - vergunde geluidbronnen

Model: Kopie van 6365-50 Bargemeer 2022-06-13+181+205-208(2022-04-11) geannomiseerd
 Groep: GPE 1 Vergund
 Lijst van Puntbronnen, voor rekenmethode Industrielawaai - HMRI, industrie

Naam	Omschr.	Groep	X	Y	Hdef.	Maaiveld	Hoogte	Type	Richt.	Hoek	GeenRef1.	GeenDemping
mo-090a	xxx	Morssinkhof	257373,45	532863,15	Relatief	20,00	5,40	Normale puntbron	0,00	360,00	Nee	Nee
mo-090b	xxx	Morssinkhof	257374,44	532863,62	Relatief	20,00	5,40	Normale puntbron	0,00	360,00	Nee	Nee
mo-092b	xxx	Morssinkhof	257380,40	532866,63	Relatief	20,00	5,40	Normale puntbron	0,00	360,00	Nee	Nee
mo-094a	xxx	Morssinkhof	257384,99	532869,02	Relatief	20,00	5,40	Normale puntbron	0,00	360,00	Nee	Nee
mo-095	xxx	Morssinkhof	257385,23	532872,26	Relatief	20,00	3,81	Normale puntbron	0,00	360,00	Nee	Nee
mo-089a	xxx	Morssinkhof	257370,48	532861,60	Relatief	20,00	5,40	Normale puntbron	0,00	360,00	Nee	Nee
mo-089b	xxx	Morssinkhof	257371,47	532862,08	Relatief	20,00	5,40	Normale puntbron	0,00	360,00	Nee	Nee
mo-091b	xxx	Morssinkhof	257377,44	532865,10	Relatief	20,00	5,40	Normale puntbron	0,00	360,00	Nee	Nee
mo-093b	xxx	Morssinkhof	257383,21	532868,05	Relatief	20,00	5,40	Normale puntbron	0,00	360,00	Nee	Nee
mo-092a	xxx	Morssinkhof	257379,28	532866,01	Relatief	20,00	5,40	Normale puntbron	0,00	360,00	Nee	Nee
mo-072a	xxx	Morssinkhof	257399,75	532884,50	Eigen waarde	20,00	50,00	Normale puntbron	0,00	360,00	Nee	Nee
mo-072b	xxx	Morssinkhof	257400,16	532883,91	Eigen waarde	20,00	42,00	Normale puntbron	125,00	90,00	Nee	Nee
mo-007	xxx	Morssinkhof	257199,62	532724,91	Relatief	20,00	1,00	Normale puntbron	0,00	360,00	Nee	Nee
mo-071a	xxx	Morssinkhof	257413,77	532881,69	Eigen waarde	20,00	50,00	Normale puntbron	0,00	360,00	Nee	Nee
mo-071b	xxx	Morssinkhof	257414,18	532881,10	Eigen waarde	20,00	42,00	Normale puntbron	125,00	90,00	Nee	Nee
mo-070	xxx	Morssinkhof	257418,35	532894,39	Eigen waarde	20,00	36,10	Normale puntbron	0,00	360,00	Nee	Nee
mo-003	xxx	Morssinkhof	257207,57	532727,63	Relatief	20,00	1,00	Normale puntbron	0,00	360,00	Nee	Nee
mo-084	xxx	Morssinkhof	257358,83	532803,38	Relatief	20,00	1,25	Normale puntbron	0,00	360,00	Nee	Nee
mo-086	xxx	Morssinkhof	257354,18	532809,49	Relatief	20,00	36,00	Normale puntbron	0,00	360,00	Nee	Nee
mo-113	xxx	Morssinkhof	257379,62	532888,37	Relatief	20,00	39,00	Normale puntbron	0,00	360,00	Nee	Nee
mo-111	xxx	Morssinkhof	257287,81	532782,64	Relatief	20,00	7,50	Normale puntbron	0,00	360,00	Ja	Nee
mo-112	xxx	Morssinkhof	257264,83	532778,95	Relatief	20,00	17,80	Normale puntbron	0,00	360,00	Nee	Nee
mo-073b	xxx	Morssinkhof	257396,56	532868,24	Eigen waarde	20,00	38,00	Normale puntbron	125,00	90,00	Nee	Nee
mo-059	xxx	Morssinkhof	257392,62	532896,02	Relatief	20,00	40,70	Uitstralende gevel	0,00	360,00	Ja	Nee
mo-012	xxx	Morssinkhof	257442,49	532877,16	Eigen waarde	20,00	20,00	Uitstralende gevel	0,00	360,00	Ja	Nee
mo-013	xxx	Morssinkhof	257421,92	532866,23	Eigen waarde	20,00	20,00	Uitstralende gevel	0,00	360,00	Ja	Nee
mo-015	xxx	Morssinkhof	257438,48	532875,03	Eigen waarde	20,00	27,00	Uitstralende gevel	0,00	360,00	Ja	Nee
mo-014	xxx	Morssinkhof	257425,97	532868,38	Eigen waarde	20,00	27,00	Uitstralende gevel	0,00	360,00	Ja	Nee
mo-011	xxx	Morssinkhof	257443,47	532877,68	Eigen waarde	20,00	20,00	Uitstralende gevel	0,00	360,00	Ja	Nee
mo-040 100	xxx	Morssinkhof	257385,29	532903,34	Relatief	20,00	45,80	Normale puntbron	0,00	360,00	Nee	Nee
mo-021	xxx	Morssinkhof	257390,18	532911,71	Eigen waarde	20,00	34,00	Uitstralende gevel	0,00	360,00	Ja	Nee
mo-020	xxx	Morssinkhof	257381,49	532907,08	Eigen waarde	20,00	34,00	Uitstralende gevel	0,00	360,00	Ja	Nee
mo-019	xxx	Morssinkhof	257375,91	532904,11	Eigen waarde	20,00	34,00	Uitstralende gevel	0,00	360,00	Ja	Nee
mo-016	xxx	Morssinkhof	257413,32	532861,66	Eigen waarde	20,00	27,00	Uitstralende gevel	0,00	360,00	Ja	Nee
mo-022	xxx	Morssinkhof	257444,20	532932,40	Relatief	20,00	1,25	Normale puntbron	0,00	360,00	Nee	Nee
mo-005	xxx	Morssinkhof	257377,33	532950,50	Relatief	20,00	1,00	Normale puntbron	0,00	360,00	Nee	Nee
mo-001	xxx	Morssinkhof	257374,76	532949,05	Relatief	20,00	1,00	Normale puntbron	0,00	360,00	Nee	Nee
mo-065	xxx	Morssinkhof	257405,37	532925,28	Eigen waarde	20,00	42,00	Normale puntbron	0,00	360,00	Nee	Nee
mo-004	xxx	Morssinkhof	257474,71	532889,97	Relatief	20,00	1,00	Normale puntbron	0,00	360,00	Nee	Nee
mo-017	xxx	Morssinkhof	257437,04	532874,27	Eigen waarde	20,00	34,00	Uitstralende gevel	0,00	360,00	Ja	Nee
mo-018	xxx	Morssinkhof	257420,38	532865,41	Eigen waarde	20,00	34,00	Uitstralende gevel	0,00	360,00	Ja	Nee
mo-024	xxx	Morssinkhof	257392,26	532932,13	Relatief	20,00	1,25	Normale puntbron	0,00	360,00	Nee	Nee
mo-002	xxx	Morssinkhof	257382,44	532938,00	Relatief	20,00	1,00	Normale puntbron	0,00	360,00	Nee	Nee



Kavelbudget GETEC Park - vergunde geluidbronnen

Model: Kopie van 6365-50 Bargemeer 2022-06-13+181+205-208(2022-04-11) geannomiseerd
 Groep: GPE 1 Vergund
 Lijst van Puntbronnen, voor rekenmethode Industrielawaai - HMRI, industrie

Naam	GeenProces	Lwr 31	Lwr 63	Lwr 125	Lwr 250	Lwr 500	Lwr 1k	Lwr 2k	Lwr 4k	Lwr 8k	Lwr Totaal	Cb(D)	Cb(A)	Cb(N)
mo-090a	Nee	--	54,80	65,90	74,40	79,80	82,00	81,20	77,00	--	86,70	0,00	0,00	0,00
mo-090b	Nee	--	54,80	65,90	74,40	79,80	82,00	81,20	77,00	--	86,70	0,00	0,00	0,00
mo-092b	Nee	--	54,80	65,90	74,40	79,80	82,00	81,20	77,00	--	86,70	0,00	0,00	0,00
mo-094a	Nee	--	58,80	69,90	78,40	83,80	86,00	85,20	81,00	--	90,70	0,00	0,00	0,00
mo-095	Nee	--	--	53,90	57,40	60,80	55,00	47,20	41,00	--	63,76	7,78	--	--
mo-089a	Nee	--	54,80	65,90	74,40	79,80	82,00	81,20	77,00	--	86,70	0,00	0,00	0,00
mo-089b	Nee	--	54,80	65,90	74,40	79,80	82,00	81,20	77,00	--	86,70	0,00	0,00	0,00
mo-091b	Nee	--	54,80	65,90	74,40	79,80	82,00	81,20	77,00	--	86,70	0,00	0,00	0,00
mo-093b	Nee	--	54,80	65,90	74,40	79,80	82,00	81,20	77,00	--	86,70	0,00	0,00	0,00
mo-092a	Nee	--	54,80	65,90	74,40	79,80	82,00	81,20	77,00	--	86,70	0,00	0,00	0,00
mo-072a	Nee	0,00	59,60	71,20	80,80	85,80	83,90	81,50	76,00	72,60	89,82	6,02	6,02	6,02
mo-072b	Nee	0,00	43,60	56,50	63,60	73,30	76,50	69,20	62,40	58,30	79,01	6,02	6,02	6,02
mo-007	Nee	0,00	69,00	84,00	96,00	103,00	113,00	116,00	119,00	110,00	121,81	199,00	199,00	199,00
mo-071a	Nee	0,00	59,60	71,20	80,80	85,80	83,90	81,50	76,00	72,60	89,82	6,02	6,02	6,02
mo-071b	Nee	0,00	43,60	56,50	63,60	73,30	76,50	69,20	62,40	58,30	79,01	6,02	6,02	6,02
mo-070	Nee	--	--	--	--	--	--	--	--	--	--	--	--	--
mo-003	Nee	50,00	71,00	84,00	84,00	93,00	93,00	96,00	89,00	0,00	99,68	13,80	9,03	12,04
mo-084	Nee	58,70	71,20	84,20	93,40	96,10	100,00	100,20	95,40	91,10	105,02	4,26	4,26	--
mo-086	Nee	--	59,60	71,20	80,80	85,80	83,90	81,50	76,00	72,60	89,82	4,26	4,26	--
mo-113	Nee	55,70	62,70	71,50	78,00	80,90	79,00	70,70	64,20	--	84,72	0,00	0,00	0,00
mo-111	Nee	50,00	66,00	73,00	78,00	93,00	90,00	84,00	77,00	68,00	95,30	0,00	0,00	0,00
mo-112	Nee	50,60	60,40	79,10	84,90	84,40	85,10	79,60	73,10	66,80	90,44	0,00	0,00	0,00
mo-073b	Nee	0,00	43,60	56,50	63,60	73,30	76,50	69,20	62,40	58,30	79,01	6,02	6,02	6,02
mo-059	Nee	50,60	62,70	64,70	70,20	76,00	79,60	79,70	79,00	74,10	85,38	0,00	0,00	0,00
mo-012	Nee	--	--	46,60	50,20	48,60	45,90	40,90	41,40	36,80	54,66	0,00	0,00	0,00
mo-013	Nee	--	--	46,60	50,20	48,60	45,90	40,90	41,40	36,80	54,66	0,00	0,00	0,00
mo-015	Nee	--	--	48,60	56,30	60,10	58,60	54,00	48,90	45,50	64,17	0,00	0,00	0,00
mo-014	Nee	--	--	48,60	56,30	60,10	58,60	54,00	48,90	45,50	64,17	0,00	0,00	0,00
mo-011	Nee	--	--	46,60	50,20	48,60	45,90	40,90	41,40	36,80	54,66	0,00	0,00	0,00
mo-040 100	Nee	0,00	66,10	78,10	84,60	82,00	80,30	73,20	74,80	69,10	88,34	0,00	0,00	--
mo-021	Nee	--	--	49,00	52,60	55,70	56,40	52,90	51,60	46,10	61,61	0,00	0,00	0,00
mo-020	Nee	--	--	49,00	52,60	55,70	56,40	52,90	51,60	46,10	61,61	0,00	0,00	0,00
mo-019	Nee	--	--	49,00	52,60	55,70	56,40	52,90	51,60	46,10	61,61	0,00	0,00	0,00
mo-016	Nee	--	--	48,60	56,30	60,10	58,60	54,00	48,90	45,50	64,17	0,00	0,00	0,00
mo-022	Nee	58,70	71,20	84,20	93,40	96,10	100,00	100,20	95,40	91,10	105,02	12,04	7,27	10,28
mo-005	Nee	0,00	69,00	84,00	96,00	103,00	113,00	116,00	119,00	110,00	121,81	199,00	199,00	199,00
mo-001	Nee	50,00	71,00	84,00	84,00	93,00	93,00	96,00	89,00	0,00	99,68	13,80	9,03	12,04
mo-065	Nee	0,00	59,60	71,20	80,80	85,80	83,90	81,50	76,00	72,60	89,82	3,01	3,01	3,01
mo-004	Nee	50,00	71,00	84,00	84,00	93,00	93,00	96,00	89,00	0,00	99,68	10,79	6,02	9,03
mo-017	Nee	--	--	47,10	52,70	53,10	50,40	44,40	38,90	31,40	57,69	0,00	0,00	0,00
mo-018	Nee	--	--	47,10	52,70	53,10	50,40	44,40	38,90	31,40	57,69	0,00	0,00	0,00
mo-024	Nee	58,70	71,20	84,20	93,40	96,10	100,00	100,20	95,40	91,10	105,02	12,04	7,27	10,28
mo-002	Nee	50,00	71,00	84,00	84,00	93,00	93,00	96,00	89,00	0,00	99,68	13,80	9,03	12,04



Kavelbudget GETEC Park - vergunde geluidbronnen

Model: Kopie van 6365-50 Bargermeer 2022-06-13+181+205-208(2022-04-11) geannomiseerd
 Groep: GPE 1 Vergund
 Lijst van Puntbronnen, voor rekenmethode Industrielawaai - HMRI, industrie

Naam	Omschr.	Groep	X	Y	Hdef.	Maaiveld	Hoogte	Type	Richt.	Hoek	GeenRef1.	GeenDemping
mo-053	xxx	Morssinkhof	257394,02	532887,95	Relatief	20,00	40,70	Uitstralende gevel	0,00	360,00	Ja	Nee
mo-052	xxx	Morssinkhof	257389,11	532889,46	Relatief	20,00	40,80	Uitstralende gevel	0,00	360,00	Ja	Nee
mo-051	xxx	Morssinkhof	257386,88	532893,61	Relatief	20,00	40,80	Uitstralende gevel	0,00	360,00	Ja	Nee
mo-050	xxx	Morssinkhof	257384,89	532897,31	Relatief	20,00	40,80	Uitstralende gevel	0,00	360,00	Ja	Nee
mo-054	xxx	Morssinkhof	257393,21	532887,52	Relatief	20,00	42,70	Uitstralende gevel	0,00	360,00	Ja	Nee
mo-058	xxx	Morssinkhof	257390,37	532900,21	Relatief	20,00	40,70	Uitstralende gevel	0,00	360,00	Ja	Nee
mo-057	xxx	Morssinkhof	257388,04	532904,56	Relatief	20,00	40,70	Uitstralende gevel	0,00	360,00	Ja	Nee
mo-056	xxx	Morssinkhof	257384,22	532905,96	Relatief	20,00	40,70	Uitstralende gevel	0,00	360,00	Ja	Nee
mo-055	xxx	Morssinkhof	257383,50	532905,58	Relatief	20,00	43,50	Uitstralende gevel	0,00	360,00	Ja	Nee
mo-049	xxx	Morssinkhof	257382,62	532901,54	Relatief	20,00	40,80	Uitstralende gevel	0,00	360,00	Ja	Nee
mo-074	xxx	Morssinkhof	257434,76	532852,27	Relatief	20,00	26,00	Normale puntbron	0,00	360,00	Nee	Nee
mo-073	xxx	Morssinkhof	257397,14	532867,48	Eigen waarde	20,00	36,10	Normale puntbron	0,00	360,00	Nee	Nee
mo-072	xxx	Morssinkhof	257399,68	532884,78	Eigen waarde	20,00	36,10	Normale puntbron	0,00	360,00	Nee	Nee
mo-071	xxx	Morssinkhof	257413,68	532881,90	Eigen waarde	20,00	36,10	Normale puntbron	0,00	360,00	Nee	Nee
mo-006	xxx	Morssinkhof	257480,09	532879,47	Relatief	20,00	1,00	Normale puntbron	0,00	360,00	Nee	Nee
mo-048	xxx	Morssinkhof	257389,36	532888,99	Relatief	20,00	43,00	Uitstralende gevel	0,00	360,00	Ja	Nee
mo-047	xxx	Morssinkhof	257387,11	532893,18	Relatief	20,00	43,00	Uitstralende gevel	0,00	360,00	Ja	Nee
mo-045	xxx	Morssinkhof	257382,40	532901,95	Relatief	20,00	43,00	Uitstralende gevel	0,00	360,00	Ja	Nee
mo-046	xxx	Morssinkhof	257384,65	532897,75	Relatief	20,00	43,00	Uitstralende gevel	0,00	360,00	Ja	Nee
771	xxx	Schwing	257606,70	532617,56	Relatief	20,00	14,00	Normale puntbron	0,00	360,00	Nee	Nee
770	xxx	Schwing	257599,88	532634,56	Relatief	20,00	28,00	Normale puntbron	0,00	360,00	Nee	Nee
sen03	xxx	Senbis	257227,62	532762,93	Relatief aan onderliggend item	29,45	0,50	Normale puntbron	0,00	360,00	Nee	Nee
sen02	xxx	Senbis	257229,48	532763,54	Relatief aan onderliggend item	29,45	0,50	Normale puntbron	0,00	360,00	Nee	Nee
sen01	xxx	Senbis	257289,49	532788,99	Relatief aan onderliggend item	29,45	1,80	Normale puntbron	0,00	360,00	Nee	Nee
sen04	xxx	Senbis	257225,35	532761,92	Relatief aan onderliggend item	29,45	0,50	Normale puntbron	0,00	360,00	Nee	Nee
sen07	xxx	Senbis	257196,60	532748,17	Relatief aan onderliggend item	29,45	0,50	Normale puntbron	0,00	360,00	Nee	Nee
sen06	xxx	Senbis	257203,42	532743,90	Relatief aan onderliggend item	29,45	0,50	Normale puntbron	0,00	360,00	Nee	Nee
sen05	xxx	Senbis	257218,22	532758,49	Relatief aan onderliggend item	29,45	0,50	Normale puntbron	0,00	360,00	Nee	Nee
15	xxx	Sunoil	257924,79	532377,82	Relatief	20,00	8,00	Uitstralende gevel	0,00	360,00	Ja	Nee
16	xxx	Sunoil	257940,30	532375,78	Relatief	20,00	8,00	Uitstralende gevel	0,00	360,00	Ja	Nee
14	xxx	Sunoil	257934,90	532360,96	Relatief	20,00	8,00	Uitstralende gevel	0,00	360,00	Ja	Nee
18	xxx	Sunoil	257926,88	532356,46	Relatief	20,00	2,00	Uitstralende gevel	0,00	360,00	Ja	Nee
19	xxx	Sunoil	257933,81	532360,38	Relatief	20,00	2,00	Uitstralende gevel	0,00	360,00	Ja	Nee
20	xxx	Sunoil	257940,91	532364,17	Relatief	20,00	2,00	Uitstralende gevel	0,00	360,00	Ja	Nee
25	xxx	Sunoil	257937,61	532358,62	Relatief	20,00	1,00	Normale puntbron	0,00	360,00	Nee	Nee
07	xxx	Sunoil	257827,60	532323,29	Relatief	20,00	0,50	Normale puntbron	0,00	360,00	Nee	Nee
17	xxx	Sunoil	257920,41	532375,48	Relatief	20,00	2,00	Uitstralende gevel	0,00	360,00	Ja	Nee
13	xxx	Sunoil	257919,41	532363,50	Relatief	20,00	8,00	Uitstralende gevel	0,00	360,00	Ja	Nee
12	xxx	Sunoil	257930,09	532370,14	Relatief	20,00	12,10	Uitstralend dak HMRI-II.8	0,00	360,00	Nee	Nee
11	xxx	Sunoil	257884,20	532334,26	Relatief	20,00	4,00	Uitstralende gevel	0,00	360,00	Ja	Nee
06	xxx	Sunoil	257821,43	532320,65	Relatief	20,00	0,50	Normale puntbron	0,00	360,00	Nee	Nee
10	xxx	Sunoil	257874,45	532352,06	Relatief	20,00	4,00	Uitstralende gevel	0,00	360,00	Ja	Nee
6110	xxx	Teijin Aramid	257295,50	532585,38	Relatief	20,00	8,00	Normale puntbron	0,00	360,00	Nee	Nee



Kavelbudget GETEC Park - vergunde geluidbronnen

Model: Kopie van 6365-50 Bargermeer 2022-06-13+181+205-208(2022-04-11) geannoneerd
 Groep: GPE 1 Vergund
 Lijst van Puntbronnen, voor rekenmethode Industrielawaai - HMRI, industrie

Naam	GeenProces	Lwr 31	Lwr 63	Lwr 125	Lwr 250	Lwr 500	Lwr 1k	Lwr 2k	Lwr 4k	Lwr 8k	Lwr Totaal	Cb(D)	Cb(A)	Cb(N)
mo-053	Nee	50,40	56,70	60,10	64,80	70,10	72,20	68,10	66,70	61,70	76,44	0,00	0,00	0,00
mo-052	Nee	51,50	60,70	62,20	66,80	71,00	75,40	70,80	69,60	64,80	78,99	0,00	0,00	0,00
mo-051	Nee	51,50	62,80	63,20	67,30	72,70	76,60	72,00	70,30	65,30	80,16	0,00	0,00	0,00
mo-050	Nee	52,40	65,10	63,50	67,20	73,90	77,00	72,40	70,30	65,40	80,69	0,00	0,00	0,00
mo-054	Nee	49,60	55,90	59,00	64,30	69,90	72,30	68,80	67,70	63,00	76,65	0,00	0,00	0,00
mo-058	Nee	51,70	65,80	65,80	71,10	77,60	81,10	82,00	81,90	78,50	87,72	0,00	0,00	0,00
mo-057	Nee	53,20	66,80	67,00	71,20	77,90	81,60	82,60	82,60	78,90	88,27	0,00	0,00	0,00
mo-056	Nee	53,80	63,30	65,60	68,40	74,60	78,80	78,50	77,90	72,50	84,28	0,00	0,00	0,00
mo-055	Nee	56,90	65,50	67,00	71,30	74,70	79,10	74,20	72,30	68,40	82,64	0,00	0,00	0,00
mo-049	Nee	54,10	64,80	63,90	67,00	73,40	76,40	71,90	69,90	65,60	80,22	0,00	0,00	0,00
mo-074	Nee	--	59,60	71,20	80,80	85,80	83,90	81,50	76,00	72,60	89,82	3,01	3,01	3,01
mo-073	Nee	--	--	--	--	--	--	--	--	--	--	--	--	--
mo-072	Nee	--	--	--	--	--	--	--	--	--	--	--	--	--
mo-071	Nee	--	--	--	--	--	--	--	--	--	--	--	--	--
mo-006	Nee	0,00	69,00	84,00	96,00	103,00	113,00	116,00	119,00	110,00	121,81	199,00	199,00	199,00
mo-048	Nee	54,90	63,10	65,30	70,80	76,60	80,50	77,80	78,20	74,60	85,20	0,00	0,00	0,00
mo-047	Nee	55,70	66,40	66,80	71,80	78,20	81,00	78,40	78,40	74,40	85,83	0,00	0,00	0,00
mo-045	Nee	60,10	48,40	69,40	72,60	78,70	81,40	78,30	78,00	74,40	86,00	0,00	0,00	0,00
mo-046	Nee	58,50	67,50	68,50	72,50	79,60	82,30	78,70	78,50	74,70	86,69	0,00	0,00	0,00
771	Nee	51,00	59,60	69,90	78,00	84,00	84,20	77,30	68,50	57,60	88,13	0,00	0,00	0,00
770	Nee	55,30	66,70	75,90	81,70	83,90	80,30	74,50	64,20	54,60	87,60	0,00	0,00	0,00
sen03	Nee	49,60	65,70	64,00	72,90	73,70	81,00	84,80	76,50	65,50	87,20	0,00	0,00	0,00
sen02	Nee	49,60	65,70	64,00	72,90	73,70	81,00	84,80	76,50	65,50	87,20	0,00	0,00	0,00
sen01	Nee	50,60	60,40	79,10	84,90	84,40	85,10	79,60	73,10	66,80	90,44	0,00	0,00	0,00
sen04	Nee	49,60	65,70	64,00	72,90	73,70	81,00	84,80	76,50	65,50	87,20	0,00	0,00	0,00
sen07	Nee	49,60	65,70	64,00	72,90	73,70	81,00	84,80	76,50	65,50	87,20	0,00	0,00	0,00
sen06	Nee	49,60	65,70	64,00	72,90	73,70	81,00	84,80	76,50	65,50	87,20	0,00	0,00	0,00
sen05	Nee	49,60	65,70	64,00	72,90	73,70	81,00	84,80	76,50	65,50	87,20	0,00	0,00	0,00
15	Nee	44,80	46,80	52,00	55,30	59,10	57,90	58,50	48,70	37,90	64,46	0,00	0,00	0,00
16	Nee	44,80	46,80	52,00	55,30	59,10	57,90	58,50	48,70	37,90	64,46	0,00	0,00	0,00
14	Nee	44,80	46,80	52,00	55,30	59,10	57,90	58,50	48,70	37,90	64,46	0,00	0,00	0,00
18	Nee	28,80	34,20	43,70	48,00	57,20	57,00	58,20	52,30	40,20	62,92	0,00	0,00	0,00
19	Nee	28,80	34,20	43,70	48,00	57,20	57,00	58,20	52,30	40,20	62,92	0,00	0,00	0,00
20	Nee	28,80	34,20	43,70	48,00	57,20	57,00	58,20	52,30	40,20	62,92	0,00	0,00	0,00
25	Nee	49,30	63,30	71,80	76,60	84,70	84,00	80,60	77,80	70,50	89,01	7,78	13,79	16,80
07	Nee	41,40	53,50	63,20	68,70	75,30	80,20	81,10	75,60	66,50	85,02	0,00	2,04	6,02
17	Nee	28,80	34,20	43,70	48,00	57,20	57,00	58,20	52,30	40,20	62,92	0,00	0,00	0,00
13	Nee	44,80	46,80	52,00	55,30	59,10	57,90	58,50	48,70	37,90	64,46	0,00	0,00	0,00
12	Nee	45,80	44,80	47,00	53,30	56,10	56,90	35,50	27,70	20,80	60,91	0,00	0,00	0,00
11	Nee	51,70	64,80	69,10	73,00	78,60	80,80	81,40	76,00	66,30	86,09	3,39	6,02	12,04
06	Nee	41,40	53,50	63,20	68,70	75,30	80,20	81,10	75,60	66,50	85,02	0,58	4,26	7,27
10	Nee	51,70	64,80	69,10	73,00	78,60	80,80	81,40	76,00	66,30	86,09	3,39	6,02	12,04
6110	Nee	52,50	58,40	61,50	65,20	77,00	61,90	51,40	49,70	43,50	77,60	0,00	0,00	0,00



Kavelbudget GETEC Park - vergunde geluidbronnen

Model: Kopie van 6365-50 Bargermeer 2022-06-13+181+205-208(2022-04-11) geannonimiseerd
 Groep: GPE 1 Vergund
 Lijst van Puntbronnen, voor rekenmethode Industrielawaai - HMRI, industrie

Naam	Omschr.	Groep	X	Y	Hdef.	Maaiveld	Hoogte	Type	Richt.	Hoek	GeenRef1.	GeenDemping
6109	xxx	Teijin Aramid	257295,71	532585,47	Relatief	20,00	13,00	Normale puntbron	0,00	360,00	Nee	Nee
6111	xxx	Teijin Aramid	257295,99	532585,60	Relatief	20,00	3,00	Normale puntbron	0,00	360,00	Nee	Nee
6113	xxx	Teijin Aramid	257294,84	532570,87	Relatief	20,00	1,00	Normale puntbron	0,00	360,00	Nee	Nee
6104	xxx	Teijin Aramid	257299,97	532584,90	Relatief	20,00	17,00	Normale puntbron	0,00	360,00	Nee	Nee
6105	xxx	Teijin Aramid	257298,64	532572,86	Relatief	20,00	17,00	Normale puntbron	0,00	360,00	Nee	Nee
6106	xxx	Teijin Aramid	257294,14	532581,67	Relatief	20,00	17,00	Normale puntbron	0,00	360,00	Nee	Nee
6107	xxx	Teijin Aramid	257304,59	532576,00	Relatief	20,00	17,00	Normale puntbron	0,00	360,00	Nee	Nee
3127	xxx	Teijin Aramid	257440,66	532569,14	Relatief	20,00	11,50	Normale puntbron	0,00	360,00	Nee	Nee
3133	xxx	Teijin Aramid	257472,81	532512,50	Relatief	20,00	10,50	Normale puntbron	0,00	360,00	Nee	Nee
3135	xxx	Teijin Aramid	257493,40	532472,08	Relatief	20,00	10,50	Normale puntbron	0,00	360,00	Nee	Nee
5001	xxx	Teijin Aramid	257408,98	532554,36	Relatief	20,00	7,76	Normale puntbron	0,00	360,00	Nee	Nee
5002	xxx	Teijin Aramid	257410,98	532553,80	Relatief	20,00	10,78	Normale puntbron	0,00	360,00	Nee	Nee
3128	xxx	Teijin Aramid	257443,20	532569,14	Relatief	20,00	10,50	Normale puntbron	0,00	360,00	Nee	Nee
3130	xxx	Teijin Aramid	257459,73	532536,96	Relatief	20,00	10,50	Normale puntbron	0,00	360,00	Nee	Nee
3132	xxx	Teijin Aramid	257481,05	532515,11	Relatief	20,00	6,20	Normale puntbron	0,00	360,00	Nee	Nee
3134	xxx	Teijin Aramid	257470,93	532508,77	Relatief	20,00	11,50	Normale puntbron	0,00	360,00	Nee	Nee
6103	xxx	Teijin Aramid	257301,99	532580,41	Relatief	20,00	16,00	Normale puntbron	0,00	360,00	Nee	Nee
4150	xxx	Teijin Aramid	257432,97	532405,81	Relatief aan onderliggend item	20,00	5,00	Normale puntbron	0,00	360,00	Nee	Nee
4151	xxx	Teijin Aramid	257440,08	532392,33	Relatief aan onderliggend item	20,00	5,00	Normale puntbron	0,00	360,00	Nee	Nee
4152	xxx	Teijin Aramid	257447,18	532378,41	Relatief aan onderliggend item	20,00	5,00	Normale puntbron	0,00	360,00	Nee	Nee
8022	xxx	Teijin Aramid	257665,00	532326,00	Relatief aan onderliggend item	28,00	1,00	Normale puntbron	0,00	360,00	Nee	Nee
4146	xxx	Teijin Aramid	257414,36	532417,19	Relatief aan onderliggend item	32,00	1,00	Normale puntbron	0,00	360,00	Nee	Nee
4147	xxx	Teijin Aramid	257416,44	532407,31	Relatief aan onderliggend item	27,00	1,50	Normale puntbron	0,00	360,00	Nee	Nee
4148	xxx	Teijin Aramid	257417,98	532407,75	Relatief aan onderliggend item	27,00	1,00	Normale puntbron	0,00	360,00	Nee	Nee
4149	xxx	Teijin Aramid	257430,36	532408,56	Relatief aan onderliggend item	20,00	5,00	Normale puntbron	0,00	360,00	Nee	Nee
8023	xxx	Teijin Aramid	257746,00	532351,00	Relatief aan onderliggend item	28,00	1,00	Normale puntbron	0,00	360,00	Nee	Nee
3766	xxx	Teijin Aramid	257737,37	532626,07	Relatief	20,00	9,70	Normale puntbron	333,00	180,00	Nee	Nee
3771	xxx	Teijin Aramid	257721,00	532626,00	Relatief aan onderliggend item	28,40	0,10	Normale puntbron	243,00	180,00	Nee	Nee
3772	xxx	Teijin Aramid	257697,00	532616,00	Relatief aan onderliggend item	28,40	0,10	Normale puntbron	243,00	180,00	Nee	Nee
3773	xxx	Teijin Aramid	257755,00	532658,00	Relatief aan onderliggend item	20,00	6,00	Normale puntbron	0,00	360,00	Nee	Nee
3767	xxx	Teijin Aramid	257735,70	532625,33	Relatief	20,00	9,70	Normale puntbron	243,00	180,00	Nee	Nee
3769	xxx	Teijin Aramid	257761,54	532624,84	Relatief	20,00	12,00	Normale puntbron	0,00	360,00	Nee	Nee
3770	xxx	Teijin Aramid	257766,55	532625,56	Relatief	20,00	11,00	Normale puntbron	0,00	360,00	Nee	Nee
3768	xxx	Teijin Aramid	257746,61	532622,63	Relatief	20,00	13,00	Normale puntbron	0,00	360,00	Nee	Nee
5003	xxx	Teijin Aramid	257411,62	532552,51	Relatief	20,00	10,78	Normale puntbron	0,00	360,00	Nee	Nee
4011	xxx	Teijin Aramid	257402,29	532582,16	Relatief	20,00	14,70	Normale puntbron	0,00	360,00	Nee	Nee
6209	xxx	Teijin Aramid	257309,15	532559,39	Relatief	20,00	13,00	Normale puntbron	0,00	360,00	Nee	Nee
6210	xxx	Teijin Aramid	257308,94	532559,30	Relatief	20,00	8,00	Normale puntbron	0,00	360,00	Nee	Nee
6211	xxx	Teijin Aramid	257309,43	532559,52	Relatief	20,00	3,00	Normale puntbron	0,00	360,00	Nee	Nee
5018	xxx	Teijin Aramid	257443,66	532477,47	Relatief	20,00	11,00	Normale puntbron	0,00	360,00	Nee	Nee
5023	xxx	Teijin Aramid	257464,30	532470,19	Relatief	20,00	6,51	Normale puntbron	0,00	360,00	Nee	Nee
5024	xxx	Teijin Aramid	257395,08	532579,56	Relatief	20,00	10,00	Normale puntbron	0,00	360,00	Nee	Nee
5101	xxx	Teijin Aramid	257400,96	532581,61	Relatief	20,00	14,70	Normale puntbron	0,00	360,00	Nee	Nee



Kavelbudget GETEC Park - vergunde geluidbronnen

Model: Kopie van 6365-50 Bargermeer 2022-06-13+181+205-208(2022-04-11) geanonimiseerd
 Groep: GPE 1 Vergund
 Lijst van Puntbronnen, voor rekenmethode Industrielawaai - HMRI, industrie

Naam	GeenProces	Lwr 31	Lwr 63	Lwr 125	Lwr 250	Lwr 500	Lwr 1k	Lwr 2k	Lwr 4k	Lwr 8k	Lwr Totaal	Cb(D)	Cb(A)	Cb(N)
6109	Nee	45,70	53,60	55,50	59,70	69,70	56,60	48,90	48,90	43,60	70,62	0,00	0,00	0,00
6111	Nee	41,20	53,10	65,40	72,50	77,60	63,60	50,90	45,10	34,90	79,11	0,00	0,00	0,00
6113	Nee	49,70	58,70	69,00	77,00	73,70	72,40	67,40	61,70	51,50	80,29	0,00	0,00	0,00
6104	Nee	47,50	58,00	45,20	55,60	60,50	62,20	63,10	58,20	48,80	68,22	0,00	0,00	0,00
6105	Nee	47,50	58,00	45,20	55,60	60,50	62,20	63,10	58,20	48,80	68,22	0,00	0,00	0,00
6106	Nee	46,70	56,70	55,30	62,10	61,00	59,90	60,20	52,40	44,90	67,75	0,00	0,00	0,00
6107	Nee	46,70	56,70	55,30	62,10	61,00	59,90	60,20	52,40	44,90	67,75	0,00	0,00	0,00
3127	Nee	43,60	55,00	67,30	68,60	59,80	61,00	61,70	56,20	45,10	72,33	0,00	0,00	0,00
3133	Nee	0,00	0,00	0,00	0,00	0,00	0,00	0,00	0,00	0,00	9,54	0,00	0,00	0,00
3135	Nee	32,80	39,70	45,60	47,60	61,40	57,60	57,60	48,50	40,80	64,34	0,00	0,00	0,00
5001	Nee	52,30	61,20	66,40	70,70	70,90	69,00	63,30	55,70	48,00	76,07	0,00	0,00	0,00
5002	Nee	53,30	65,10	69,40	76,40	73,30	69,40	76,40	63,30	53,90	81,20	0,00	0,00	0,00
3128	Nee	33,70	41,90	47,30	50,40	65,00	54,80	57,20	45,60	36,20	66,24	0,00	0,00	0,00
3130	Nee	33,50	39,00	53,20	53,30	60,30	54,20	56,30	47,30	38,90	63,53	0,00	0,00	0,00
3132	Nee	43,80	57,20	72,90	71,60	77,00	89,30	92,10	89,40	83,60	95,63	0,00	0,00	0,00
3134	Nee	58,90	66,20	71,80	75,20	75,60	69,60	62,70	62,80	55,10	80,12	0,00	0,00	0,00
6103	Nee	44,50	55,20	55,40	70,40	73,10	79,70	77,20	65,30	59,70	82,61	0,00	0,00	0,00
4150	Nee	32,80	50,90	57,40	59,10	66,80	69,10	64,60	69,00	68,50	75,09	10,00	10,00	10,00
4151	Nee	45,90	55,30	65,90	71,80	72,60	71,40	70,70	66,10	58,80	78,32	10,00	10,00	10,00
4152	Nee	50,20	53,60	55,70	61,60	62,10	60,80	57,20	51,20	42,40	67,52	10,00	10,00	10,00
8022	Nee	0,00	0,00	52,00	58,00	65,00	62,00	59,00	53,00	46,00	68,18	0,00	0,00	0,00
4146	Nee	36,70	41,80	50,10	49,90	53,10	52,40	51,10	49,10	38,30	59,11	10,00	10,00	10,00
4147	Nee	39,40	50,50	54,40	60,00	65,30	68,60	52,60	52,70	47,40	70,95	10,00	10,00	10,00
4148	Nee	25,30	37,50	46,30	56,30	58,90	55,00	53,60	50,40	44,00	62,86	10,00	10,00	10,00
4149	Nee	58,70	63,80	66,90	71,90	73,80	70,20	68,40	61,80	53,50	78,24	10,00	10,00	10,00
8023	Nee	0,00	0,00	52,00	57,00	63,00	62,00	58,00	53,00	45,00	67,08	0,00	0,00	0,00
3766	Nee	52,60	62,40	67,50	66,70	63,50	75,00	80,30	75,60	63,20	82,82	0,00	0,00	0,00
3771	Nee	43,40	51,50	64,40	67,60	62,90	60,90	59,20	53,40	44,90	71,12	0,00	0,00	0,00
3772	Nee	49,30	62,40	71,30	72,30	68,80	65,30	64,50	60,00	56,60	76,77	0,00	0,00	0,00
3773	Nee	37,60	46,20	52,60	48,50	44,60	40,70	39,60	22,30	13,50	55,44	0,00	0,00	0,00
3767	Nee	42,10	57,20	59,70	60,00	57,80	62,10	64,10	57,10	45,50	68,93	0,00	0,00	0,00
3769	Nee	43,30	63,50	60,60	57,90	63,70	65,70	67,90	75,60	57,10	77,25	0,00	0,00	0,00
3770	Nee	41,30	53,80	63,60	62,60	61,90	65,50	62,50	56,40	42,80	70,68	0,00	1,55	3,01
3768	Nee	50,00	57,60	67,60	72,20	76,10	75,70	72,20	67,90	57,40	80,94	0,00	0,00	0,00
5003	Nee	52,80	62,90	69,00	71,50	61,00	60,90	72,80	60,00	48,80	76,71	0,00	0,00	0,00
4011	Nee	40,60	39,70	52,80	56,60	58,30	73,10	64,00	49,60	56,00	73,94	0,00	0,00	0,00
6209	Nee	45,70	53,60	55,50	59,70	69,70	56,60	48,90	48,90	43,60	70,62	0,00	0,00	0,00
6210	Nee	52,50	58,40	61,50	65,20	77,00	61,90	51,40	49,70	43,50	77,60	0,00	0,00	0,00
6211	Nee	41,20	53,10	65,40	72,50	77,60	63,60	50,90	45,10	34,90	79,11	0,00	0,00	0,00
5018	Nee	33,60	46,40	53,10	56,50	56,60	75,40	70,10	56,90	36,60	76,68	0,00	0,00	0,00
5023	Nee	50,00	48,80	55,80	61,20	60,40	54,10	50,90	45,60	31,20	65,30	0,00	0,00	0,00
5024	Nee	45,70	53,40	63,80	70,30	72,10	76,80	73,90	65,90	57,80	80,27	0,00	0,00	0,00
5101	Nee	40,60	39,70	52,80	56,60	58,30	73,10	64,00	49,60	56,00	73,94	0,00	0,00	0,00



Kavelbudget GETEC Park - vergunde geluidbronnen

Model: Kopie van 6365-50 Bargermeer 2022-06-13+181+205-208(2022-04-11) geannomiseerd
 Groep: GPE 1 Vergund
 Lijst van Puntbronnen, voor rekenmethode Industrielawaai - HMRI, industrie

Naam	Omschr.	Groep	X	Y	Hdef.	Maaiveld	Hoogte	Type	Richt.	Hoek	GeenRef1.	GeenDemping
6213	xxx	Teijin Aramid	257295,57	532569,41	Relatief	20,00	1,00	Normale puntbron	0,00	360,00	Nee	Nee
6206	xxx	Teijin Aramid	257305,47	532560,46	Relatief	20,00	17,00	Normale puntbron	0,00	360,00	Nee	Nee
8019	xxx	Teijin Aramid	257704,47	532328,46	Relatief	20,00	9,00	Normale puntbron	0,00	360,00	Nee	Nee
8006	xxx	Teijin Aramid	257675,04	532293,54	Relatief aan onderliggend item	30,00	0,50	Normale puntbron	0,00	360,00	Nee	Nee
8007	xxx	Teijin Aramid	257665,14	532312,83	Relatief aan onderliggend item	30,00	0,50	Normale puntbron	0,00	360,00	Nee	Nee
6205	xxx	Teijin Aramid	257300,80	532569,64	Relatief	20,00	17,00	Normale puntbron	0,00	360,00	Nee	Nee
6207	xxx	Teijin Aramid	257306,75	532572,78	Relatief	20,00	17,00	Normale puntbron	0,00	360,00	Nee	Nee
6203	xxx	Teijin Aramid	257309,25	532568,05	Relatief	20,00	16,00	Normale puntbron	0,00	360,00	Nee	Nee
6204	xxx	Teijin Aramid	257311,30	532563,69	Relatief	20,00	17,00	Normale puntbron	0,00	360,00	Nee	Nee
5016	xxx	Teijin Aramid	257442,68	532483,21	Relatief	20,00	7,45	Normale puntbron	0,00	360,00	Nee	Nee
5009	xxx	Teijin Aramid	257441,50	532498,93	Relatief	20,00	7,76	Normale puntbron	0,00	360,00	Nee	Nee
5008	xxx	Teijin Aramid	257439,59	532499,35	Relatief	20,00	7,76	Normale puntbron	0,00	360,00	Nee	Nee
5010	xxx	Teijin Aramid	257437,22	532494,60	Relatief	20,00	10,32	Normale puntbron	0,00	360,00	Nee	Nee
5011	xxx	Teijin Aramid	257438,63	532495,24	Relatief	20,00	11,06	Normale puntbron	0,00	360,00	Nee	Nee
5005	xxx	Teijin Aramid	257414,22	532546,07	Relatief	20,00	11,09	Normale puntbron	0,00	360,00	Nee	Nee
5006	xxx	Teijin Aramid	257411,89	532538,67	Relatief	20,00	7,76	Normale puntbron	0,00	360,00	Nee	Nee
5004	xxx	Teijin Aramid	257409,59	532548,94	Relatief	20,00	10,44	Normale puntbron	0,00	360,00	Nee	Nee
5007	xxx	Teijin Aramid	257433,80	532508,89	Relatief	20,00	6,51	Normale puntbron	0,00	360,00	Nee	Nee
5012	xxx	Teijin Aramid	257439,35	532492,36	Relatief	20,00	11,06	Normale puntbron	0,00	360,00	Nee	Nee
5019	xxx	Teijin Aramid	257455,92	532463,75	Relatief	20,00	6,51	Normale puntbron	0,00	360,00	Nee	Nee
5020	xxx	Teijin Aramid	257458,98	532462,14	Relatief	20,00	7,76	Normale puntbron	0,00	360,00	Nee	Nee
5021	xxx	Teijin Aramid	257458,34	532457,46	Relatief	20,00	10,32	Normale puntbron	0,00	360,00	Nee	Nee
5022	xxx	Teijin Aramid	257462,46	532446,93	Relatief	20,00	7,38	Normale puntbron	0,00	360,00	Nee	Nee
5014	xxx	Teijin Aramid	257441,05	532487,96	Relatief	20,00	11,15	Normale puntbron	0,00	360,00	Nee	Nee
5015	xxx	Teijin Aramid	257444,81	532492,63	Relatief	20,00	7,45	Normale puntbron	0,00	360,00	Nee	Nee
5017	xxx	Teijin Aramid	257447,10	532481,70	Relatief	20,00	6,51	Normale puntbron	0,00	360,00	Nee	Nee
5013	xxx	Teijin Aramid	257439,39	532487,03	Relatief	20,00	11,15	Normale puntbron	0,00	360,00	Nee	Nee
4145	xxx	Teijin Aramid	257411,04	532415,95	Relatief aan onderliggend item	32,00	0,50	Normale puntbron	0,00	360,00	Nee	Nee
3858	xxx	Teijin Aramid	257780,89	533185,00	Relatief	20,00	6,00	Normale puntbron	0,00	360,00	Nee	Nee
3852	xxx	Teijin Aramid	257799,14	533172,27	Relatief	20,00	4,00	Normale puntbron	0,00	360,00	Ja	Nee
3853	xxx	Teijin Aramid	257792,10	533170,58	Relatief	20,00	4,00	Normale puntbron	0,00	360,00	Ja	Nee
3860	xxx	Teijin Aramid	257786,80	533183,25	Relatief	20,00	0,50	Normale puntbron	0,00	360,00	Nee	Nee
3861	xxx	Teijin Aramid	257767,48	533184,04	Relatief	20,00	1,50	Normale puntbron	0,00	360,00	Nee	Nee
3804	xxx	Teijin Aramid	257429,07	532648,74	Relatief	20,00	2,00	Normale puntbron	0,00	360,00	Nee	Nee
3501	xxx	Teijin Aramid	257382,42	532556,04	Relatief	20,00	15,30	Normale puntbron	0,00	360,00	Nee	Nee
3503	xxx	Teijin Aramid	257392,46	532531,98	Relatief	20,00	11,40	Normale puntbron	0,00	360,00	Nee	Nee
3502	xxx	Teijin Aramid	257394,34	532539,39	Relatief	20,00	7,50	Normale puntbron	0,00	360,00	Ja	Nee
3504	xxx	Teijin Aramid	257403,19	532513,88	Relatief	20,00	8,00	Normale puntbron	0,00	360,00	Nee	Nee
3223	xxx	Teijin Aramid	257475,23	532471,23	Relatief	20,00	8,00	Normale puntbron	0,00	360,00	Ja	Nee
3114	xxx	Teijin Aramid	257460,83	532542,05	Relatief	20,00	8,00	Normale puntbron	0,00	360,00	Ja	Nee
3118	xxx	Teijin Aramid	257472,75	532518,58	Relatief	20,00	8,00	Normale puntbron	0,00	360,00	Nee	Nee
3122	xxx	Teijin Aramid	257478,45	532504,63	Relatief	20,00	10,80	Normale puntbron	0,00	360,00	Nee	Nee
3123	xxx	Teijin Aramid	257492,98	532479,69	Relatief	20,00	8,00	Normale puntbron	0,00	360,00	Ja	Nee



Kavelbudget GETEC Park - vergunde geluidbronnen

Model: Kopie van 6365-50 Bargermeer 2022-06-13+181+205-208(2022-04-11) geanonimiseerd
 Groep: GPE 1 Vergund
 Lijst van Puntbronnen, voor rekenmethode Industrielawaai - HMRI, industrie

Naam	GeenProces	Lwr 31	Lwr 63	Lwr 125	Lwr 250	Lwr 500	Lwr 1k	Lwr 2k	Lwr 4k	Lwr 8k	Lwr Totaal	Cb(D)	Cb(A)	Cb(N)
6213	Nee	49,70	58,70	69,00	77,00	73,70	72,40	67,40	61,70	51,50	80,29	0,00	0,00	0,00
6206	Nee	46,70	56,70	55,30	62,10	61,00	59,90	60,20	52,40	44,90	67,75	0,00	0,00	0,00
8019	Nee	50,50	65,30	78,00	76,90	76,20	78,10	75,30	67,40	64,40	84,22	0,00	0,00	0,00
8006	Nee	50,00	57,00	61,00	59,00	60,00	55,00	57,00	57,00	49,00	67,04	0,00	0,00	0,00
8007	Nee	50,00	57,00	61,00	59,00	60,00	55,00	57,00	57,00	49,00	67,04	0,00	0,00	0,00
6205	Nee	47,50	58,00	45,20	55,60	60,50	62,20	63,10	58,20	48,80	68,22	0,00	0,00	0,00
6207	Nee	46,70	56,70	55,30	62,10	61,00	59,90	60,20	52,40	44,90	67,75	0,00	0,00	0,00
6203	Nee	44,50	55,20	55,40	70,40	73,10	79,70	77,20	65,30	59,70	82,61	0,00	0,00	0,00
6204	Nee	47,50	58,00	45,20	55,60	60,50	62,20	63,10	58,20	48,80	68,22	0,00	0,00	0,00
5016	Nee	43,60	57,70	61,40	66,70	68,80	66,40	69,00	64,70	54,80	74,74	0,00	0,00	0,00
5009	Nee	46,60	61,40	67,00	65,90	65,90	63,90	56,20	51,20	44,50	72,37	0,00	0,00	0,00
5008	Nee	51,60	66,20	68,10	69,80	70,20	66,50	57,90	52,60	38,80	75,57	0,00	0,00	0,00
5010	Nee	45,40	51,40	59,40	65,00	60,30	57,30	56,00	51,30	44,50	68,05	0,00	0,00	0,00
5011	Nee	43,40	48,90	59,30	60,20	60,70	62,60	57,40	49,00	41,50	67,51	0,00	0,00	0,00
5005	Nee	49,60	60,70	67,70	66,90	69,80	71,30	59,30	54,80	46,10	75,60	0,00	0,00	0,00
5006	Nee	37,40	44,20	55,50	62,80	58,80	55,60	51,10	45,50	39,40	65,55	0,00	0,00	0,00
5004	Nee	49,70	55,10	67,60	70,80	67,90	70,00	68,00	57,80	50,00	76,17	0,00	0,00	0,00
5007	Nee	45,80	58,80	74,90	74,50	70,60	76,70	66,90	60,60	56,70	80,96	0,00	0,00	0,00
5012	Nee	53,30	63,00	68,30	70,50	74,10	74,60	61,10	50,20	45,10	78,82	0,00	0,00	0,00
5019	Nee	40,50	54,80	64,10	66,40	67,20	69,20	61,70	56,70	52,00	73,60	0,00	0,00	0,00
5020	Nee	52,50	66,10	68,00	77,20	74,70	71,30	63,80	54,50	45,80	80,36	0,00	0,00	0,00
5021	Nee	43,40	48,90	59,30	60,20	60,70	62,60	57,40	49,00	41,50	67,51	0,00	0,00	0,00
5022	Nee	27,80	39,00	45,80	57,20	47,40	42,60	38,20	33,20	25,70	58,15	0,00	0,00	0,00
5014	Nee	48,50	57,10	60,70	62,60	60,60	60,90	63,00	60,50	54,40	69,71	0,00	0,00	0,00
5015	Nee	41,70	58,10	61,30	70,00	66,50	61,60	56,80	52,60	48,20	72,71	0,00	0,00	0,00
5017	Nee	43,90	61,10	63,70	68,80	71,20	71,20	64,80	59,50	53,80	76,21	0,00	0,00	0,00
5013	Nee	49,70	57,80	65,20	70,00	58,60	59,90	60,50	56,60	46,60	72,39	0,00	0,00	0,00
4145	Nee	34,40	41,20	52,90	57,50	62,80	62,20	56,80	50,50	43,40	66,95	10,00	10,00	10,00
3858	Nee	48,70	59,50	63,70	71,60	74,10	80,30	75,50	72,10	66,30	83,15	0,00	0,00	0,00
3852	Nee	38,00	64,00	74,10	84,60	79,90	81,30	85,60	86,90	81,40	91,88	3,01	--	--
3853	Nee	35,70	63,00	69,00	74,10	71,20	70,30	76,10	77,80	68,60	82,25	3,01	--	--
3860	Nee	35,00	48,50	65,80	63,40	68,20	72,80	73,30	71,40	64,70	78,44	0,00	0,00	0,00
3861	Nee	64,80	71,00	75,20	79,90	87,00	92,40	89,20	81,50	71,70	95,28	20,79	--	--
3804	Nee	51,40	58,10	71,50	74,20	84,40	85,90	80,40	79,90	69,50	89,65	0,00	0,00	0,00
3501	Nee	48,00	61,00	70,00	70,00	69,00	69,00	60,00	50,00	40,00	75,83	0,00	0,00	0,00
3503	Nee	40,00	60,00	71,00	72,00	74,00	76,00	76,00	65,00	40,00	81,38	0,00	0,00	0,00
3502	Nee	50,00	59,00	62,00	70,00	64,00	65,00	66,00	60,00	52,00	73,67	0,00	0,00	0,00
3504	Nee	35,00	54,00	72,00	81,00	80,00	80,00	71,00	60,00	46,00	85,51	0,00	0,00	0,00
3223	Nee	0,00	0,00	0,00	0,00	0,00	0,00	0,00	0,00	0,00	9,54	0,00	0,00	0,00
3114	Nee	53,30	64,30	71,00	74,50	77,10	76,10	73,70	68,10	60,20	82,22	0,00	0,00	0,00
3118	Nee	51,00	67,00	94,60	91,60	91,70	89,90	87,10	82,10	73,20	98,74	0,00	0,00	0,00
3122	Nee	59,80	69,30	81,90	88,00	93,60	94,00	89,20	82,80	71,70	98,22	0,00	0,00	0,00
3123	Nee	53,10	62,60	71,10	72,70	76,20	75,70	73,20	68,50	62,00	81,52	0,00	0,00	0,00



Kavelbudget GETEC Park - vergunde geluidbronnen

Model: Kopie van 6365-50 Bargemeer 2022-06-13+181+205-208(2022-04-11) geannomiseerd
 Groep: GPE 1 Vergund
 Lijst van Puntbronnen, voor rekenmethode Industrielawaai - HMRI, industrie

Naam	Omschr.	Groep	X	Y	Hdef.	Maaiveld	Hoogte	Type	Richt.	Hoek	GeenRef1.	GeenDemping
3124	xxx	Teijin Aramid	257490,23	532473,15	Relatief	20,00	11,50	Normale puntbron	0,00	360,00	Nee	Nee
3691	xxx	Teijin Aramid	257354,11	532651,62	Relatief	20,00	1,00	Normale puntbron	0,00	360,00	Nee	Nee
3106	xxx	Teijin Aramid	257434,09	532590,38	Relatief	20,00	36,50	Normale puntbron	0,00	360,00	Nee	Nee
3107	xxx	Teijin Aramid	257434,08	532582,42	Relatief	20,00	33,00	Normale puntbron	0,00	360,00	Ja	Nee
3113	xxx	Teijin Aramid	257445,49	532560,97	Relatief	20,00	11,50	Normale puntbron	0,00	360,00	Nee	Nee
3108	xxx	Teijin Aramid	257442,53	532577,26	Relatief	20,00	13,00	Normale puntbron	0,00	360,00	Nee	Nee
3723	xxx	Teijin Aramid	257807,52	532558,40	Relatief	20,00	3,50	Normale puntbron	0,00	360,00	Ja	Nee
3731	xxx	Teijin Aramid	257770,93	532539,24	Relatief	20,00	9,50	Normale puntbron	0,00	360,00	Nee	Nee
3732	xxx	Teijin Aramid	257783,70	532535,95	Relatief	20,00	12,50	Normale puntbron	0,00	360,00	Nee	Nee
3734	xxx	Teijin Aramid	257763,93	532533,47	Relatief	20,00	12,70	Normale puntbron	0,00	360,00	Nee	Nee
3733	xxx	Teijin Aramid	257764,34	532532,24	Relatief	20,00	10,00	Normale puntbron	0,00	360,00	Nee	Nee
3718	xxx	Teijin Aramid	257805,22	532550,98	Relatief	20,00	9,80	Normale puntbron	0,00	360,00	Nee	Nee
3720	xxx	Teijin Aramid	257776,39	532605,13	Relatief	20,00	9,80	Normale puntbron	0,00	360,00	Nee	Nee
3719	xxx	Teijin Aramid	257778,86	532599,98	Relatief	20,00	9,80	Normale puntbron	0,00	360,00	Nee	Nee
3721	xxx	Teijin Aramid	257813,45	532533,47	Relatief	20,00	0,50	Normale puntbron	0,00	360,00	Nee	Nee
3722	xxx	Teijin Aramid	257809,03	532555,55	Relatief	20,00	3,50	Normale puntbron	0,00	360,00	Ja	Nee
3735	xxx	Teijin Aramid	257784,11	532517,41	Relatief	20,00	2,00	Normale puntbron	0,00	360,00	Nee	Nee
3742	xxx	Teijin Aramid	257746,23	532574,66	Relatief	20,00	9,70	Normale puntbron	0,00	360,00	Nee	Nee
3756	xxx	Teijin Aramid	257625,74	532455,76	Relatief	20,00	4,50	Normale puntbron	0,00	360,00	Nee	Nee
3762	xxx	Teijin Aramid	257612,58	532446,02	Relatief	20,00	4,50	Normale puntbron	0,00	360,00	Nee	Nee
3802	xxx	Teijin Aramid	257434,38	532650,16	Relatief	20,00	0,70	Normale puntbron	0,00	360,00	Nee	Nee
3803	xxx	Teijin Aramid	257435,44	532650,65	Relatief	20,00	0,70	Normale puntbron	0,00	360,00	Nee	Nee
3736	xxx	Teijin Aramid	257759,81	532523,18	Relatief	20,00	10,00	Normale puntbron	0,00	360,00	Nee	Nee
3737	xxx	Teijin Aramid	257750,76	532527,71	Relatief	20,00	9,00	Normale puntbron	0,00	360,00	Nee	Nee
3738	xxx	Teijin Aramid	257755,29	532552,42	Relatief	20,00	9,70	Normale puntbron	0,00	360,00	Nee	Nee
3739	xxx	Teijin Aramid	257741,28	532545,83	Relatief	20,00	9,40	Normale puntbron	0,00	360,00	Nee	Nee
3740	xxx	Teijin Aramid	257731,81	532540,48	Relatief	20,00	9,70	Normale puntbron	0,00	360,00	Nee	Nee
3116	xxx	Teijin Aramid	257461,33	532528,22	Relatief	20,00	11,50	Normale puntbron	0,00	360,00	Nee	Nee
3010	xxx	Teijin Aramid	257472,72	532553,32	Relatief	20,00	4,50	Normale puntbron	0,00	360,00	Nee	Nee
3011	xxx	Teijin Aramid	257472,10	532547,50	Relatief	20,00	4,50	Normale puntbron	0,00	360,00	Nee	Nee
3012	xxx	Teijin Aramid	257476,05	532541,68	Relatief	20,00	4,50	Normale puntbron	0,00	360,00	Nee	Nee
3013	xxx	Teijin Aramid	257477,51	532537,52	Relatief	20,00	4,50	Normale puntbron	0,00	360,00	Nee	Nee
3014	xxx	Teijin Aramid	257479,80	532534,19	Relatief	20,00	4,50	Normale puntbron	0,00	360,00	Nee	Nee
3004	xxx	Teijin Aramid	257451,51	532586,59	Relatief	20,00	4,50	Normale puntbron	0,00	360,00	Nee	Nee
3005	xxx	Teijin Aramid	257455,26	532570,37	Relatief	20,00	4,50	Normale puntbron	0,00	360,00	Nee	Nee
3007	xxx	Teijin Aramid	257472,31	532567,46	Relatief	20,00	4,50	Normale puntbron	0,00	360,00	Nee	Nee
3008	xxx	Teijin Aramid	257473,35	532564,55	Relatief	20,00	4,50	Normale puntbron	0,00	360,00	Nee	Nee
3009	xxx	Teijin Aramid	257467,73	532557,48	Relatief	20,00	4,50	Normale puntbron	0,00	360,00	Nee	Nee
3015	xxx	Teijin Aramid	257480,63	532544,17	Relatief	20,00	4,50	Normale puntbron	0,00	360,00	Nee	Nee
3023	xxx	Teijin Aramid	257482,58	532573,92	Relatief	20,00	4,50	Normale puntbron	0,00	360,00	Nee	Nee
3024	xxx	Teijin Aramid	257485,49	532567,26	Relatief	20,00	4,50	Normale puntbron	0,00	360,00	Nee	Nee
3051	xxx	Teijin Aramid	257504,75	532490,52	Relatief	20,00	4,50	Normale puntbron	0,00	360,00	Nee	Nee
3052	xxx	Teijin Aramid	257508,70	532493,64	Relatief	20,00	4,50	Normale puntbron	0,00	360,00	Nee	Nee



Kavelbudget GETEC Park - vergunde geluidbronnen

Model: Kopie van 6365-50 Bargermeer 2022-06-13+181+205-208(2022-04-11) geannimiseerd
 Groep: GPE 1 Vergund
 Lijst van Puntbronnen, voor rekenmethode Industrielawaai - HMRI, industrie

Naam	GeenProces	Lwr 31	Lwr 63	Lwr 125	Lwr 250	Lwr 500	Lwr 1k	Lwr 2k	Lwr 4k	Lwr 8k	Lwr Totaal	Cb(D)	Cb(A)	Cb(N)
3124	Nee	47,30	57,00	75,00	80,30	84,60	85,70	89,20	88,10	85,80	94,24	0,00	0,00	0,00
3691	Nee	48,00	58,20	73,40	89,50	86,50	87,70	85,80	81,40	75,00	93,98	0,00	0,00	0,00
3106	Nee	53,80	66,50	78,70	77,80	74,30	71,70	70,40	67,60	59,20	82,97	0,00	0,00	0,00
3107	Nee	58,60	61,10	65,40	65,90	69,10	71,10	69,50	60,80	47,20	76,08	0,00	0,00	0,00
3113	Nee	55,80	72,20	79,60	78,50	83,20	83,00	83,20	81,20	74,30	89,80	0,00	0,00	0,00
3108	Nee	47,60	62,00	71,30	78,00	73,80	77,60	77,00	65,40	51,90	83,29	0,00	0,00	0,00
3723	Nee	52,20	55,70	61,60	68,60	75,30	75,50	73,30	72,40	62,40	80,76	6,99	6,99	6,99
3731	Nee	65,00	68,20	67,80	64,10	61,60	62,10	61,90	60,50	54,90	73,88	0,00	0,00	0,00
3732	Nee	46,80	49,50	50,90	50,90	50,10	49,10	45,40	38,00	29,80	57,84	0,00	0,00	0,00
3734	Nee	55,30	53,90	56,50	69,40	67,40	73,50	80,60	71,00	60,30	82,20	0,00	0,00	0,00
3733	Nee	46,20	58,70	61,90	70,20	75,70	81,90	84,60	84,90	80,90	89,66	0,00	0,00	0,00
3718	Nee	53,50	66,50	70,50	76,50	82,50	84,50	74,50	65,50	51,50	87,42	0,00	0,00	0,00
3720	Nee	63,90	67,50	74,60	77,50	82,10	82,50	81,70	80,80	66,60	88,49	0,00	0,00	0,00
3719	Nee	53,50	66,50	70,50	76,50	82,50	84,50	74,50	65,50	51,50	87,42	0,00	0,00	0,00
3721	Nee	57,00	72,00	77,00	79,00	80,00	81,00	80,00	75,00	71,10	87,13	6,99	6,99	6,99
3722	Nee	52,20	55,70	61,60	68,60	75,30	75,50	73,30	72,40	62,40	80,76	0,00	0,00	0,00
3735	Nee	40,30	53,70	63,90	69,90	66,80	64,60	60,60	60,70	50,50	73,54	0,00	0,00	0,00
3742	Nee	45,90	62,10	64,20	70,20	65,80	70,80	69,60	61,80	51,10	76,16	0,00	0,00	0,00
3756	Nee	50,10	54,60	62,00	65,20	64,60	67,10	61,70	50,90	40,10	71,74	0,00	0,00	0,00
3762	Nee	50,00	65,00	75,00	85,00	85,00	85,00	80,00	70,00	60,00	90,39	1,80	--	--
3802	Nee	43,20	49,40	65,80	71,70	73,20	74,20	76,50	78,80	69,50	82,91	0,00	0,00	0,00
3803	Nee	43,20	49,40	65,80	71,70	73,20	74,20	76,50	78,80	69,50	82,91	0,00	0,00	0,00
3736	Nee	38,60	50,40	54,20	56,20	59,90	69,20	74,20	66,50	53,50	76,14	0,00	0,00	0,00
3737	Nee	42,10	55,40	65,00	67,00	73,00	76,90	80,00	83,80	82,70	87,81	0,00	0,00	0,00
3738	Nee	45,90	62,10	64,20	70,20	65,80	70,80	69,60	61,80	51,10	76,16	0,00	0,00	0,00
3739	Nee	50,60	51,00	68,10	74,90	74,70	74,90	66,90	57,90	48,30	80,15	0,00	0,00	0,00
3740	Nee	40,30	60,60	74,70	79,20	84,80	91,90	87,90	75,00	62,40	94,17	0,00	0,00	0,00
3116	Nee	56,50	71,40	79,90	79,10	84,50	85,00	84,70	81,70	74,90	91,02	0,00	0,00	0,00
3010	Nee	--	--	--	--	--	--	--	--	--	--	0,00	0,00	0,00
3011	Nee	--	--	--	--	--	--	--	--	--	--	0,00	0,00	0,00
3012	Nee	--	--	--	--	--	--	--	--	--	--	0,00	0,00	0,00
3013	Nee	--	--	--	--	--	--	--	--	--	--	0,00	0,00	0,00
3014	Nee	--	--	--	--	--	--	--	--	--	--	0,00	0,00	0,00
3004	Nee	--	--	--	--	--	--	--	--	--	--	0,00	0,00	0,00
3005	Nee	--	--	--	--	--	--	--	--	--	--	0,00	0,00	0,00
3007	Nee	--	--	--	--	--	--	--	--	--	--	0,00	0,00	0,00
3008	Nee	--	--	--	--	--	--	--	--	--	--	0,00	0,00	0,00
3009	Nee	--	--	--	--	--	--	--	--	--	--	0,00	0,00	0,00
3015	Nee	--	--	--	--	--	--	--	--	--	--	0,00	0,00	0,00
3023	Nee	--	--	--	--	--	--	--	--	--	--	0,00	0,00	0,00
3024	Nee	--	--	--	--	--	--	--	--	--	--	0,00	0,00	0,00
3051	Nee	--	--	--	--	--	--	--	--	--	--	0,00	0,00	0,00
3052	Nee	--	--	--	--	--	--	--	--	--	--	0,00	0,00	0,00



Kavelbudget GETEC Park - vergunde geluidbronnen

Model: Kopie van 6365-50 Bargermeer 2022-06-13+181+205-208(2022-04-11) geannomiseerd
 Groep: GPE 1 Vergund
 Lijst van Puntbronnen, voor rekenmethode Industrielawaai - HMRI, industrie

Naam	Omschr.	Groep	X	Y	Hdef.	Maaiveld	Hoogte	Type	Richt.	Hoek	GeenRef1.	GeenDemping
3060	xxx	Teijin Aramid	257528,04	532483,24	Relatief	20,00	5,00	Normale puntbron	0,00	360,00	Nee	Nee
3016	xxx	Teijin Aramid	257483,95	532538,97	Relatief	20,00	4,50	Normale puntbron	0,00	360,00	Nee	Nee
3017	xxx	Teijin Aramid	257485,20	532536,48	Relatief	20,00	4,50	Normale puntbron	0,00	360,00	Nee	Nee
3018	xxx	Teijin Aramid	257492,69	532522,13	Relatief	20,00	4,50	Normale puntbron	0,00	360,00	Nee	Nee
3021	xxx	Teijin Aramid	257486,66	532510,28	Relatief	20,00	4,50	Normale puntbron	0,00	360,00	Nee	Nee
3022	xxx	Teijin Aramid	257499,55	532507,78	Relatief	20,00	4,50	Normale puntbron	0,00	360,00	Nee	Nee
3621	xxx	Teijin Aramid	257377,64	532619,09	Relatief	20,00	1,00	Normale puntbron	0,00	360,00	Nee	Nee
3627	xxx	Teijin Aramid	257372,58	532624,55	Relatief	20,00	3,50	Normale puntbron	0,00	360,00	Nee	Ja
3624	xxx	Teijin Aramid	257376,02	532623,95	Relatief	20,00	7,70	Normale puntbron	0,00	360,00	Nee	Nee
3606	xxx	Teijin Aramid	257396,66	532630,40	Relatief	20,00	1,80	Normale puntbron	0,00	360,00	Nee	Nee
3651	xxx	Teijin Aramid	257375,94	532655,41	Relatief	20,00	5,00	Normale puntbron	0,00	360,00	Ja	Nee
3055	xxx	Teijin Aramid	257517,70	532479,91	Relatief	20,00	11,50	Normale puntbron	0,00	360,00	Nee	Nee
3058	xxx	Teijin Aramid	257523,99	532474,16	Relatief	20,00	11,50	Normale puntbron	0,00	360,00	Nee	Nee
3062	xxx	Teijin Aramid	257531,59	532476,54	Relatief	20,00	7,00	Normale puntbron	0,00	360,00	Nee	Nee
3630	xxx	Teijin Aramid	257359,43	532609,79	Relatief	20,00	1,00	Normale puntbron	0,00	360,00	Nee	Nee
3632	xxx	Teijin Aramid	257354,64	532613,36	Relatief	20,00	7,70	Normale puntbron	0,00	360,00	Nee	Nee
3801	xxx	Teijin Aramid	257433,21	532649,52	Relatief	20,00	0,70	Normale puntbron	0,00	360,00	Nee	Nee
3209	xxx	Teijin Aramid	257429,56	532562,20	Relatief	20,00	11,50	Normale puntbron	0,00	360,00	Nee	Nee
3213	xxx	Teijin Aramid	257444,98	532531,18	Relatief	20,00	11,50	Normale puntbron	0,00	360,00	Nee	Nee
3219	xxx	Teijin Aramid	257459,08	532503,80	Relatief	20,00	11,00	Normale puntbron	0,00	360,00	Nee	Nee
3002	xxx	Teijin Aramid	257448,39	532594,08	Relatief	20,00	4,50	Normale puntbron	0,00	360,00	Nee	Nee
3003	xxx	Teijin Aramid	257455,05	532590,96	Relatief	20,00	4,50	Normale puntbron	0,00	360,00	Nee	Nee
3057	xxx	Teijin Aramid	257514,54	532491,17	Relatief	20,00	8,00	Normale puntbron	0,00	360,00	Ja	Nee
3743	xxx	Teijin Aramid	257767,82	532526,71	Relatief	20,00	9,50	Normale puntbron	0,00	360,00	Nee	Nee
3208	xxx	Teijin Aramid	257421,84	532584,12	Relatief	20,00	33,00	Normale puntbron	0,00	360,00	Nee	Nee
3112	xxx	Teijin Aramid	257444,68	532573,54	Relatief	20,00	8,00	Normale puntbron	0,00	360,00	Nee	Nee
3117	xxx	Teijin Aramid	257464,97	532526,37	Relatief	20,00	5,00	Normale puntbron	0,00	360,00	Nee	Nee
3717	xxx	Teijin Aramid	257808,51	532545,21	Relatief	20,00	9,80	Normale puntbron	0,00	360,00	Nee	Nee
3216	xxx	Teijin Aramid	257465,10	532499,20	Relatief	20,00	11,00	Normale puntbron	0,00	360,00	Nee	Nee
3212	xxx	Teijin Aramid	257448,23	532536,20	Relatief	20,00	8,00	Normale puntbron	0,00	360,00	Ja	Nee
3211	xxx	Teijin Aramid	257432,63	532553,53	Relatief	20,00	11,50	Normale puntbron	0,00	360,00	Nee	Nee
3210	xxx	Teijin Aramid	257427,38	532560,17	Relatief	20,00	11,50	Normale puntbron	0,00	360,00	Nee	Nee
3101	xxx	Teijin Aramid	257427,44	532601,53	Relatief	20,00	10,50	Normale puntbron	0,00	360,00	Nee	Nee
3221	xxx	Teijin Aramid	257471,03	532486,22	Relatief	20,00	8,00	Normale puntbron	0,00	360,00	Nee	Nee
3215	xxx	Teijin Aramid	257461,52	532510,77	Relatief	20,00	8,00	Normale puntbron	0,00	360,00	Ja	Nee
3214	xxx	Teijin Aramid	257448,49	532524,16	Relatief	20,00	11,50	Normale puntbron	0,00	360,00	Nee	Nee
3217	xxx	Teijin Aramid	257461,78	532497,38	Relatief	20,00	11,00	Normale puntbron	0,00	360,00	Nee	Nee
3218	xxx	Teijin Aramid	257463,38	532496,20	Relatief	20,00	11,00	Normale puntbron	0,00	360,00	Nee	Nee
3103	xxx	Teijin Aramid	257422,83	532599,18	Relatief	20,00	10,50	Normale puntbron	0,00	360,00	Nee	Nee
3631	xxx	Teijin Aramid	257359,48	532615,56	Relatief	20,00	7,70	Normale puntbron	0,00	360,00	Nee	Nee
3636	xxx	Teijin Aramid	257357,36	532614,63	Relatief	20,00	3,50	Normale puntbron	0,00	360,00	Nee	Ja
3623	xxx	Teijin Aramid	257371,18	532621,39	Relatief	20,00	7,70	Normale puntbron	0,00	360,00	Nee	Nee
3626	xxx	Teijin Aramid	257368,53	532625,63	Relatief	20,00	7,70	Normale puntbron	0,00	360,00	Nee	Nee



Kavelbudget GETEC Park - vergunde geluidbronnen

Model: Kopie van 6365-50 Bargemeer 2022-06-13+181+205-208(2022-04-11) geannimiseerd
 Groep: GPE 1 Vergund
 Lijst van Puntbronnen, voor rekenmethode Industrielawaai - HMRI, industrie

Naam	GeenProces	Lwr 31	Lwr 63	Lwr 125	Lwr 250	Lwr 500	Lwr 1k	Lwr 2k	Lwr 4k	Lwr 8k	Lwr Totaal	Cb(D)	Cb(A)	Cb(N)
3060	Nee	--	--	--	--	--	--	--	--	--	--	0,00	0,00	0,00
3016	Nee	--	--	--	--	--	--	--	--	--	--	0,00	0,00	0,00
3017	Nee	--	--	--	--	--	--	--	--	--	--	0,00	0,00	0,00
3018	Nee	--	--	--	--	--	--	--	--	--	--	0,00	0,00	0,00
3021	Nee	--	--	--	--	--	--	--	--	--	--	0,00	0,00	0,00
3022	Nee	--	--	--	--	--	--	--	--	--	--	0,00	0,00	0,00
3621	Nee	47,90	62,30	71,50	86,80	91,50	88,60	88,20	86,60	81,50	95,90	0,00	0,00	0,00
3627	Nee	50,50	63,70	72,90	81,30	86,60	87,60	90,00	92,30	89,90	96,87	0,00	0,00	0,00
3624	Nee	48,90	60,80	70,90	76,60	83,30	79,70	77,00	76,20	70,60	86,72	0,00	0,00	0,00
3606	Nee	42,90	54,30	69,40	73,90	80,30	84,70	89,50	88,20	79,00	93,15	0,00	0,00	0,00
3651	Nee	54,60	61,60	69,10	82,60	86,10	90,10	88,70	83,70	74,90	94,20	0,00	0,00	0,00
3055	Nee	37,50	57,10	74,30	73,30	80,10	79,10	73,80	66,10	55,00	84,16	0,00	0,00	0,00
3058	Nee	45,50	62,50	83,30	83,90	82,30	79,60	74,20	69,80	56,60	88,80	0,00	0,00	0,00
3062	Nee	48,70	63,00	71,40	85,60	78,20	74,70	69,20	61,90	54,90	86,85	0,00	0,00	0,00
3630	Nee	49,90	64,20	75,40	85,30	90,50	93,90	93,00	87,00	78,80	98,15	0,00	0,00	0,00
3632	Nee	52,00	66,40	75,20	80,30	80,50	80,50	78,50	76,40	70,00	86,93	0,00	0,00	0,00
3801	Nee	43,20	49,40	65,80	71,70	73,20	74,20	76,50	78,80	69,50	82,91	0,00	0,00	0,00
3209	Nee	--	--	--	--	--	--	--	--	--	--	0,00	0,00	0,00
3213	Nee	--	--	--	--	--	--	--	--	--	--	0,00	0,00	0,00
3219	Nee	--	--	--	--	--	--	--	--	--	--	0,00	0,00	0,00
3002	Nee	--	--	--	--	--	--	--	--	--	--	0,00	0,00	0,00
3003	Nee	--	--	--	--	--	--	--	--	--	--	0,00	0,00	0,00
3057	Nee	47,20	71,50	83,40	82,60	89,10	86,90	75,20	59,10	47,00	92,43	0,00	0,00	0,00
3743	Nee	56,80	68,00	68,00	67,40	70,00	72,00	70,00	64,20	54,50	77,59	0,00	0,00	0,00
3208	Nee	55,80	67,40	79,50	75,20	71,20	69,80	67,20	63,50	53,40	82,00	0,00	0,00	0,00
3112	Nee	--	--	--	--	--	--	--	--	--	--	0,00	0,00	0,00
3117	Nee	--	--	--	--	--	--	--	--	--	--	0,00	0,00	0,00
3717	Nee	53,50	66,50	70,50	76,50	82,50	84,50	74,50	65,50	51,50	87,42	0,00	0,00	0,00
3216	Nee	50,80	59,80	74,70	81,50	79,20	78,60	76,90	72,90	65,40	86,01	0,00	0,00	0,00
3212	Nee	55,20	60,70	67,00	71,90	72,80	72,90	69,40	61,90	53,90	78,52	0,00	0,00	0,00
3211	Nee	64,50	72,30	77,30	71,50	66,90	67,00	68,20	64,50	58,30	80,32	0,00	0,00	0,00
3210	Nee	56,30	65,30	73,70	75,70	79,00	79,20	72,00	60,60	48,10	83,88	0,00	0,00	0,00
3101	Nee	36,80	53,60	73,50	67,90	67,00	66,00	55,50	48,30	39,30	75,82	10,00	10,00	10,00
3221	Nee	57,80	64,50	70,50	68,50	69,10	68,20	64,70	51,60	41,60	75,97	10,00	10,00	10,00
3215	Nee	50,40	59,90	79,30	80,40	84,90	88,50	81,50	74,10	63,80	91,41	0,00	0,00	0,00
3214	Nee	59,70	68,30	75,80	72,60	71,80	73,30	72,90	68,40	60,40	81,07	0,00	0,00	0,00
3217	Nee	54,00	60,00	70,60	73,40	72,50	73,10	72,10	69,10	63,20	79,97	0,00	0,00	0,00
3218	Nee	60,00	67,80	73,40	77,20	72,80	72,50	71,60	68,80	61,60	81,51	0,00	0,00	0,00
3103	Nee	38,00	51,10	57,30	61,10	62,40	63,30	58,00	50,60	42,40	68,19	10,00	10,00	10,00
3631	Nee	52,00	66,40	75,20	80,30	80,50	80,50	78,50	76,40	70,00	86,93	0,00	0,00	0,00
3636	Nee	44,10	61,60	71,20	77,20	77,80	79,00	80,30	79,50	72,00	86,22	0,00	0,00	0,00
3623	Nee	48,90	60,80	70,90	76,60	83,30	79,70	77,00	76,20	70,60	86,72	0,00	0,00	0,00
3626	Nee	48,90	60,80	70,90	76,60	83,30	79,70	77,00	76,20	70,60	86,72	0,00	0,00	0,00



Kavelbudget GETEC Park - vergunde geluidbronnen

Model: Kopie van 6365-50 Bargemeer 2022-06-13+181+205-208(2022-04-11) geannonimiseerd
 Groep: GPE 1 Vergund
 Lijst van Puntbronnen, voor rekenmethode Industrielawaai - HMRI, industrie

Naam	Omschr.	Groep	X	Y	Hdef.	Maaiveld	Hoogte	Type	Richt.	Hoek	GeenRef1.	GeenDemping
3625	xxx	Teijin Aramid	257373,30	532628,15	Relatief	20,00	7,70	Normale puntbron	0,00	360,00	Nee	Nee
3201	xxx	Teijin Aramid	257410,08	532592,00	Relatief	20,00	10,50	Normale puntbron	0,00	360,00	Nee	Nee
3202	xxx	Teijin Aramid	257407,08	532590,07	Relatief	20,00	10,50	Normale puntbron	0,00	360,00	Nee	Nee
3019	xxx	Teijin Aramid	257490,38	532516,26	Relatief	20,00	5,00	Normale puntbron	0,00	360,00	Nee	Nee
3020	xxx	Teijin Aramid	257487,38	532512,19	Relatief	20,00	4,50	Normale puntbron	0,00	360,00	Nee	Nee
3006	xxx	Teijin Aramid	257465,09	532568,33	Relatief	20,00	5,00	Normale puntbron	0,00	360,00	Nee	Nee
3205	xxx	Teijin Aramid	257412,28	532582,30	Relatief	20,00	32,50	Normale puntbron	0,00	360,00	Nee	Nee
3105	xxx	Teijin Aramid	257427,31	532593,32	Relatief	20,00	32,50	Normale puntbron	0,00	360,00	Nee	Nee
3109	xxx	Teijin Aramid	257440,45	532576,10	Relatief	20,00	13,00	Normale puntbron	0,00	360,00	Nee	Nee
3110	xxx	Teijin Aramid	257437,51	532574,63	Relatief	20,00	13,00	Normale puntbron	0,00	360,00	Nee	Nee
3111	xxx	Teijin Aramid	257441,40	532574,10	Relatief	20,00	7,00	Normale puntbron	0,00	360,00	Nee	Nee
3102	xxx	Teijin Aramid	257430,81	532598,25	Relatief	20,00	14,70	Normale puntbron	0,00	360,00	Nee	Nee
3104	xxx	Teijin Aramid	257426,68	532595,77	Relatief	20,00	14,70	Normale puntbron	0,00	360,00	Nee	Nee
3204	xxx	Teijin Aramid	257410,65	532587,01	Relatief	20,00	14,70	Normale puntbron	0,00	360,00	Nee	Nee
3206	xxx	Teijin Aramid	257424,53	532579,62	Relatief	20,00	36,50	Normale puntbron	0,00	360,00	Nee	Nee
3207	xxx	Teijin Aramid	257421,92	532575,90	Relatief	20,00	33,00	Normale puntbron	0,00	360,00	Ja	Nee
3115	xxx	Teijin Aramid	257456,75	532536,66	Relatief	20,00	11,50	Normale puntbron	0,00	360,00	Nee	Nee
3059	xxx	Teijin Aramid	257522,82	532477,13	Relatief	20,00	7,00	Normale puntbron	0,00	360,00	Nee	Nee
3061	xxx	Teijin Aramid	257529,14	532480,16	Relatief	20,00	7,00	Normale puntbron	0,00	360,00	Nee	Nee
3125	xxx	Teijin Aramid	257495,82	532450,18	Relatief	20,00	6,30	Normale puntbron	0,00	360,00	Nee	Nee
3222	xxx	Teijin Aramid	257480,48	532474,12	Relatief	20,00	8,00	Normale puntbron	0,00	360,00	Ja	Nee
3220	xxx	Teijin Aramid	257466,52	532489,35	Relatief	20,00	8,00	Normale puntbron	0,00	360,00	Ja	Nee
3119	xxx	Teijin Aramid	257470,54	532517,55	Relatief	20,00	8,00	Normale puntbron	0,00	360,00	Nee	Nee
3120	xxx	Teijin Aramid	257467,97	532516,26	Relatief	20,00	8,00	Normale puntbron	0,00	360,00	Nee	Nee
3121	xxx	Teijin Aramid	257470,54	532510,58	Relatief	20,00	11,00	Normale puntbron	0,00	360,00	Nee	Nee
3053	xxx	Teijin Aramid	257511,68	532492,91	Relatief	20,00	7,00	Normale puntbron	0,00	360,00	Nee	Nee
3054	xxx	Teijin Aramid	257514,04	532485,63	Relatief	20,00	11,50	Normale puntbron	0,00	360,00	Nee	Nee
3622	xxx	Teijin Aramid	257373,30	532616,62	Relatief	20,00	1,00	Normale puntbron	0,00	360,00	Nee	Nee
3706	xxx	Teijin Aramid	257778,24	532608,84	Relatief	20,00	9,50	Normale puntbron	0,00	360,00	Nee	Nee
3705	xxx	Teijin Aramid	257784,01	532597,72	Relatief	20,00	9,50	Normale puntbron	0,00	360,00	Nee	Nee
3704	xxx	Teijin Aramid	257790,60	532585,78	Relatief	20,00	9,50	Normale puntbron	0,00	360,00	Nee	Nee
3703	xxx	Teijin Aramid	257797,39	532572,60	Relatief	20,00	9,50	Normale puntbron	0,00	360,00	Nee	Nee
3702	xxx	Teijin Aramid	257803,78	532560,65	Relatief	20,00	9,50	Normale puntbron	0,00	360,00	Nee	Nee
3663	xxx	Teijin Aramid	257361,04	532647,63	Relatief	20,00	13,00	Normale puntbron	0,00	360,00	Ja	Nee
3673	xxx	Teijin Aramid	257345,30	532639,67	Relatief	20,00	13,00	Normale puntbron	0,00	360,00	Ja	Nee
3674	xxx	Teijin Aramid	257346,61	532640,35	Relatief	20,00	17,00	Normale puntbron	0,00	360,00	Ja	Nee
3692	xxx	Teijin Aramid	257378,00	532688,64	Relatief	20,00	3,00	Normale puntbron	0,00	360,00	Ja	Nee
3001	xxx	Teijin Aramid	257449,36	532616,82	Relatief	20,00	11,00	Normale puntbron	0,00	360,00	Nee	Nee
3701	xxx	Teijin Aramid	257810,16	532548,92	Relatief	20,00	9,50	Normale puntbron	0,00	360,00	Nee	Nee
3712	xxx	Teijin Aramid	257783,67	532577,07	Relatief	20,00	9,50	Normale puntbron	0,00	360,00	Ja	Nee
3713	xxx	Teijin Aramid	257775,84	532591,79	Relatief	20,00	9,50	Normale puntbron	0,00	360,00	Ja	Nee
3714	xxx	Teijin Aramid	257770,56	532601,71	Relatief	20,00	9,50	Normale puntbron	0,00	360,00	Ja	Nee
3715	xxx	Teijin Aramid	257807,69	532538,00	Relatief	20,00	11,50	Normale puntbron	0,00	360,00	Nee	Nee



Kavelbudget GETEC Park - vergunde geluidbronnen

Model: Kopie van 6365-50 Bargermeer 2022-06-13+181+205-208(2022-04-11) geannomiseerd
 Groep: GPE 1 Vergund
 Lijst van Puntbronnen, voor rekenmethode Industrielawaai - HMRI, industrie

Naam	GeenProces	Lwr 31	Lwr 63	Lwr 125	Lwr 250	Lwr 500	Lwr 1k	Lwr 2k	Lwr 4k	Lwr 8k	Lwr Totaal	Cb(D)	Cb(A)	Cb(N)
3625	Nee	48,90	60,80	70,90	76,60	83,30	79,70	77,00	76,20	70,60	86,72	0,00	0,00	0,00
3201	Nee	42,20	52,50	59,60	65,10	68,70	72,00	66,40	56,60	45,40	75,11	10,00	10,00	10,00
3202	Nee	46,90	63,20	68,30	71,10	76,80	78,90	73,30	64,60	54,00	82,35	10,00	10,00	10,00
3019	Nee	39,20	57,60	73,30	73,60	79,80	77,60	76,20	66,30	53,80	83,88	10,00	10,00	10,00
3020	Nee	45,10	49,40	58,10	60,60	69,50	71,00	62,30	56,20	48,80	74,08	10,00	10,00	10,00
3006	Nee	45,00	54,80	63,30	67,80	72,50	72,80	69,70	64,50	56,50	77,63	10,00	10,00	10,00
3205	Nee	55,00	62,50	82,10	82,40	82,20	73,70	70,10	64,60	57,70	87,33	0,00	0,00	0,00
3105	Nee	58,00	65,20	71,70	76,90	80,90	74,80	70,70	67,70	57,50	83,79	0,00	0,00	0,00
3109	Nee	50,10	61,00	71,40	76,80	74,10	76,20	75,10	60,00	51,80	82,15	0,00	0,00	0,00
3110	Nee	46,60	61,20	70,90	75,10	72,40	76,40	75,50	65,40	52,30	81,65	0,00	0,00	0,00
3111	Nee	51,40	60,80	67,10	79,10	79,80	79,70	73,80	67,80	59,00	84,88	0,00	0,00	0,00
3102	Nee	50,00	57,60	67,60	72,20	76,10	75,70	72,20	67,90	57,40	80,94	0,00	0,00	0,00
3104	Nee	53,20	60,60	65,00	68,90	68,70	68,20	66,20	62,20	52,30	75,09	0,00	0,00	0,00
3204	Nee	40,60	39,70	52,80	56,60	58,30	73,10	64,00	49,60	56,00	73,94	0,00	0,00	0,00
3206	Nee	57,20	70,50	81,90	88,00	90,70	89,50	84,90	78,10	67,80	95,11	0,00	0,00	0,00
3207	Nee	58,20	60,20	68,80	69,70	72,90	76,10	75,90	69,30	62,00	81,07	0,00	0,00	0,00
3115	Nee	47,80	57,00	70,50	72,30	71,50	74,00	68,20	61,60	52,80	78,82	0,00	0,00	0,00
3059	Nee	50,40	64,40	77,10	86,70	81,20	81,40	84,50	83,40	78,80	91,36	0,00	0,00	0,00
3061	Nee	45,30	63,30	73,90	82,90	81,30	81,90	80,60	74,20	62,90	88,16	0,00	0,00	0,00
3125	Nee	46,60	60,70	69,10	74,10	79,30	80,50	80,30	75,90	68,20	85,85	10,00	10,00	10,00
3222	Nee	51,40	58,60	66,70	69,90	72,20	69,70	64,90	56,70	46,30	76,52	0,00	0,00	0,00
3220	Nee	47,00	60,00	67,00	73,40	80,90	78,50	75,30	75,30	64,50	84,66	0,00	0,00	0,00
3119	Nee	55,50	68,20	96,40	93,40	93,20	92,50	89,00	83,10	76,40	100,60	0,00	0,00	0,00
3120	Nee	54,10	66,90	96,50	92,60	94,00	92,40	88,00	81,20	75,10	100,54	0,00	0,00	0,00
3121	Nee	63,50	68,10	77,40	78,50	78,80	80,70	76,60	69,10	58,60	85,82	0,00	0,00	0,00
3053	Nee	40,70	59,10	64,50	69,00	74,00	67,30	57,70	47,80	78,30	80,43	0,00	0,00	0,00
3054	Nee	47,10	70,20	69,20	72,50	81,50	82,90	71,20	59,90	58,50	85,89	0,00	0,00	0,00
3622	Nee	48,00	62,30	71,50	86,80	91,50	88,60	88,20	86,60	81,50	95,90	0,00	0,00	0,00
3706	Nee	51,10	54,60	60,50	67,50	74,20	74,40	72,20	71,30	61,30	79,66	0,00	0,00	0,00
3705	Nee	50,20	60,50	71,90	81,90	88,00	86,70	83,40	79,30	68,90	91,99	0,00	0,00	0,00
3704	Nee	50,40	54,30	63,70	68,90	74,20	77,20	79,90	79,70	72,10	84,72	0,00	0,00	0,00
3703	Nee	49,50	59,00	67,90	75,00	81,30	86,00	83,10	79,00	71,10	89,39	0,00	0,00	0,00
3702	Nee	50,40	54,30	63,70	68,90	74,20	77,20	79,90	79,70	72,10	84,72	0,00	0,00	0,00
3663	Nee	50,70	60,90	68,80	78,70	83,50	85,20	84,10	78,60	68,90	89,89	0,00	0,00	0,00
3673	Nee	48,30	63,30	66,70	77,60	87,20	92,30	92,80	86,20	78,20	96,70	0,00	0,00	0,00
3674	Nee	48,00	62,80	65,70	74,20	80,80	85,00	84,90	77,90	69,50	89,28	0,00	0,00	0,00
3692	Nee	54,60	63,00	68,90	76,50	82,30	85,10	85,70	81,20	71,10	90,27	0,00	0,00	0,00
3001	Nee	42,50	54,30	67,70	69,30	72,80	76,40	76,70	81,10	81,90	86,11	3,98	3,98	3,98
3701	Nee	47,80	57,70	65,90	75,10	82,20	84,00	82,50	77,50	68,10	88,42	0,00	0,00	0,00
3712	Nee	29,10	40,00	45,10	49,20	51,30	53,30	68,10	79,10	62,10	79,53	0,00	0,00	0,00
3713	Nee	40,70	55,20	60,20	68,20	71,90	71,90	68,70	63,20	53,10	76,87	0,00	0,00	0,00
3714	Nee	40,70	55,20	60,20	68,20	71,90	71,90	68,70	63,20	53,10	76,87	0,00	0,00	0,00
3715	Nee	39,00	49,90	55,00	59,10	61,20	63,20	78,00	89,00	72,10	89,44	0,00	0,00	0,00



Kavelbudget GETEC Park - vergunde geluidbronnen

Model: Kopie van 6365-50 Bargermeer 2022-06-13+181+205-208(2022-04-11) geannomiseerd
 Groep: GPE 1 Vergund
 Lijst van Puntbronnen, voor rekenmethode Industrielawaai - HMRI, industrie

Naam	Omschr.	Groep	X	Y	Hdef.	Maaiveld	Hoogte	Type	Richt.	Hoek	GeenRef1.	GeenDemping
3716	xxx	Teijin Aramid	257786,48	532589,69	Relatief	20,00	8,80	Normale puntbron	0,00	360,00	Nee	Nee
3707	xxx	Teijin Aramid	257795,33	532574,24	Relatief	20,00	9,00	Normale puntbron	0,00	360,00	Nee	Nee
3708	xxx	Teijin Aramid	257787,92	532583,72	Relatief	20,00	9,00	Normale puntbron	0,00	360,00	Nee	Nee
3709	xxx	Teijin Aramid	257802,48	532541,69	Relatief	20,00	9,50	Normale puntbron	0,00	360,00	Ja	Nee
3710	xxx	Teijin Aramid	257797,03	532551,94	Relatief	20,00	9,50	Normale puntbron	0,00	360,00	Ja	Nee
3711	xxx	Teijin Aramid	257791,32	532562,67	Relatief	20,00	9,50	Normale puntbron	0,00	360,00	Ja	Nee
3609	xxx	Teijin Aramid	257392,03	532638,30	Relatief	20,00	1,50	Normale puntbron	0,00	360,00	Nee	Ja
3610	xxx	Teijin Aramid	257391,21	532636,23	Relatief	20,00	3,00	Normale puntbron	0,00	360,00	Nee	Nee
3603	xxx	Teijin Aramid	257400,82	532635,71	Relatief	20,00	0,70	Normale puntbron	0,00	360,00	Nee	Nee
3605	xxx	Teijin Aramid	257398,51	532634,60	Relatief	20,00	0,70	Normale puntbron	0,00	360,00	Nee	Nee
3604	xxx	Teijin Aramid	257399,62	532635,18	Relatief	20,00	0,70	Normale puntbron	0,00	360,00	Nee	Nee
3607	xxx	Teijin Aramid	257393,17	532628,68	Relatief	20,00	1,80	Normale puntbron	0,00	360,00	Nee	Nee
3608	xxx	Teijin Aramid	257389,86	532626,82	Relatief	20,00	1,80	Normale puntbron	0,00	360,00	Nee	Nee
3611	xxx	Teijin Aramid	257383,62	532630,47	Relatief	20,00	1,80	Normale puntbron	0,00	360,00	Nee	Nee
3613	xxx	Teijin Aramid	257385,98	532633,45	Relatief	20,00	3,00	Normale puntbron	0,00	360,00	Nee	Nee
3612	xxx	Teijin Aramid	257386,75	532635,56	Relatief	20,00	1,50	Normale puntbron	0,00	360,00	Nee	Ja
3602	xxx	Teijin Aramid	257401,83	532636,14	Relatief	20,00	0,70	Normale puntbron	0,00	360,00	Nee	Nee
3661	xxx	Teijin Aramid	257358,67	532646,44	Relatief	20,00	5,00	Normale puntbron	0,00	360,00	Ja	Nee
3662	xxx	Teijin Aramid	257360,15	532647,18	Relatief	20,00	9,00	Normale puntbron	0,00	360,00	Ja	Nee
3664	xxx	Teijin Aramid	257362,24	532648,23	Relatief	20,00	17,00	Normale puntbron	0,00	360,00	Ja	Nee
3671	xxx	Teijin Aramid	257343,05	532638,50	Relatief	20,00	5,00	Normale puntbron	0,00	360,00	Ja	Nee
3672	xxx	Teijin Aramid	257344,05	532639,02	Relatief	20,00	9,00	Normale puntbron	0,00	360,00	Ja	Nee
3601	xxx	Teijin Aramid	257402,98	532636,81	Relatief	20,00	0,70	Normale puntbron	0,00	360,00	Nee	Nee
3652	xxx	Teijin Aramid	257382,54	532659,00	Relatief	20,00	5,00	Normale puntbron	0,00	360,00	Ja	Nee
3653	xxx	Teijin Aramid	257377,63	532656,32	Relatief	20,00	9,00	Normale puntbron	0,00	360,00	Ja	Nee
3654	xxx	Teijin Aramid	257381,12	532658,18	Relatief	20,00	13,00	Normale puntbron	0,00	360,00	Ja	Nee
3655	xxx	Teijin Aramid	257379,33	532657,22	Relatief	20,00	17,00	Normale puntbron	0,00	360,00	Ja	Nee
3056	xxx	Teijin Aramid	257529,91	532466,92	Relatief	20,00	0,01	Normale puntbron	0,00	360,00	Nee	Nee
4316	xxx	Teijin Aramid	257398,35	532645,12	Relatief	20,00	0,70	Normale puntbron	0,00	360,00	Nee	Nee
4321	xxx	Teijin Aramid	257395,78	532656,34	Relatief	20,00	1,00	Normale puntbron	0,00	360,00	Nee	Nee
4322	xxx	Teijin Aramid	257397,01	532654,00	Relatief	20,00	1,00	Normale puntbron	0,00	360,00	Nee	Nee
4323	xxx	Teijin Aramid	257396,19	532655,40	Relatief	20,00	14,00	Normale puntbron	0,00	360,00	Nee	Nee
4324	xxx	Teijin Aramid	257396,48	532654,70	Relatief	20,00	14,00	Normale puntbron	0,00	360,00	Nee	Nee
4342	xxx	Teijin Aramid	257328,79	532630,95	Relatief	20,00	7,40	Uitstralende gevel	0,00	360,00	Ja	Nee
4343	xxx	Teijin Aramid	257330,27	532631,70	Relatief	20,00	10,80	Uitstralende gevel	0,00	360,00	Ja	Nee
4344	xxx	Teijin Aramid	257331,20	532632,18	Relatief	20,00	17,00	Uitstralende gevel	0,00	360,00	Ja	Nee
4341	xxx	Teijin Aramid	257335,81	532629,94	Relatief	20,00	3,30	Uitstralende gevel	0,00	360,00	Ja	Nee
4315	xxx	Teijin Aramid	257396,12	532644,13	Relatief	20,00	0,70	Normale puntbron	0,00	360,00	Nee	Nee
3224	xxx	Teijin Aramid	257431,27	532566,79	Relatief	20,00	8,00	Normale puntbron	0,00	360,00	Ja	Nee
8004	xxx	Teijin Aramid	257725,41	532303,71	Relatief	20,00	2,00	Normale puntbron	0,00	360,00	Nee	Nee
8005	xxx	Teijin Aramid	257656,73	532322,25	Relatief	20,00	2,00	Normale puntbron	0,00	360,00	Nee	Nee
8002	xxx	Teijin Aramid	257675,53	532389,88	Relatief	20,00	2,00	Normale puntbron	0,00	360,00	Nee	Nee
8006	xxx	Teijin Aramid	257669,82	532295,15	Relatief	20,00	8,00	Normale puntbron	0,00	360,00	Nee	Nee



Kavelbudget GETEC Park - vergunde geluidbronnen

Model: Kopie van 6365-50 Bargemeer 2022-06-13+181+205-208(2022-04-11) geanonimiseerd
 Groep: GPE 1 Vergund
 Lijst van Puntbronnen, voor rekenmethode Industrielawaai - HMRI, industrie

Naam	GeenProces	Lwr 31	Lwr 63	Lwr 125	Lwr 250	Lwr 500	Lwr 1k	Lwr 2k	Lwr 4k	Lwr 8k	Lwr Totaal	Cb(D)	Cb(A)	Cb(N)
3716	Nee	40,00	50,90	57,30	63,10	66,50	85,10	91,60	90,00	88,30	95,38	0,00	0,00	0,00
3707	Nee	37,70	51,40	59,80	62,60	70,50	70,10	67,20	59,40	49,70	74,85	0,00	0,00	0,00
3708	Nee	37,70	51,40	59,80	62,60	70,50	70,10	67,20	59,40	49,70	74,85	0,00	0,00	0,00
3709	Nee	36,20	53,10	58,70	66,10	71,80	72,70	69,10	63,60	54,10	76,94	0,00	0,00	0,00
3710	Nee	42,90	56,70	61,30	69,60	72,00	71,00	68,30	62,80	51,90	76,83	0,00	0,00	0,00
3711	Nee	38,10	49,70	52,50	61,50	63,90	64,20	65,20	59,60	49,40	70,45	0,00	0,00	0,00
3609	Nee	51,00	60,30	64,40	60,50	58,00	56,20	53,30	45,20	37,00	68,04	0,00	0,00	0,00
3610	Nee	39,10	51,80	62,90	72,40	75,80	75,10	72,10	68,00	59,90	80,55	0,00	0,00	0,00
3603	Nee	50,20	58,40	72,30	84,30	86,10	86,30	86,60	85,00	77,90	92,91	0,00	0,00	0,00
3605	Nee	50,20	58,40	72,30	84,30	86,10	86,30	86,60	85,00	77,90	92,91	0,00	0,00	0,00
3604	Nee	50,20	58,40	72,30	84,30	86,10	86,30	86,60	85,00	77,90	92,91	0,00	0,00	0,00
3607	Nee	0,00	0,00	0,00	0,00	0,00	0,00	0,00	0,00	0,00	9,54	0,00	0,00	0,00
3608	Nee	49,50	60,60	72,00	78,80	85,30	90,20	97,10	96,30	85,20	100,49	0,00	0,00	0,00
3611	Nee	41,70	51,80	61,20	70,50	75,50	80,00	84,90	83,90	74,10	88,62	0,00	0,00	0,00
3613	Nee	40,20	51,80	68,20	78,70	83,20	83,80	76,60	74,30	65,30	87,82	0,00	0,00	0,00
3612	Nee	50,60	58,30	66,20	63,40	59,10	59,80	55,30	44,00	36,10	69,68	0,00	0,00	0,00
3602	Nee	0,00	0,00	0,00	0,00	0,00	0,00	0,00	0,00	0,00	9,54	0,00	0,00	0,00
3661	Nee	53,60	64,90	73,20	87,50	91,20	92,90	92,40	86,90	76,20	97,87	0,00	0,00	0,00
3662	Nee	51,50	61,10	68,70	81,10	86,60	87,50	88,00	83,30	72,40	93,05	0,00	0,00	0,00
3664	Nee	48,60	59,70	67,00	77,40	83,00	86,40	87,20	80,00	68,00	91,23	0,00	0,00	0,00
3671	Nee	44,70	52,10	63,60	74,60	81,60	86,50	85,10	75,60	66,50	89,94	0,00	0,00	0,00
3672	Nee	48,00	62,20	66,30	78,10	83,40	85,60	84,60	77,30	67,30	90,00	0,00	0,00	0,00
3601	Nee	0,00	0,00	0,00	0,00	0,00	0,00	0,00	0,00	0,00	9,54	0,00	0,00	0,00
3652	Nee	54,60	61,60	69,10	82,60	86,10	90,10	88,70	83,70	74,90	94,20	0,00	0,00	0,00
3653	Nee	54,00	62,60	67,60	78,30	81,90	85,00	84,50	82,30	72,30	90,07	0,00	0,00	0,00
3654	Nee	55,60	65,30	68,50	77,10	82,90	85,10	83,70	78,40	68,10	89,50	0,00	0,00	0,00
3655	Nee	55,00	65,10	67,80	76,80	83,10	85,30	85,50	79,00	69,60	90,19	0,00	0,00	0,00
3056	Nee	--	--	--	--	--	--	--	--	--	--	0,00	0,00	0,00
4316	Nee	40,20	53,10	64,90	78,50	82,00	83,40	79,70	75,40	72,00	87,75	0,00	0,00	0,00
4321	Nee	--	--	--	--	--	--	--	--	--	--	0,00	0,00	0,00
4322	Nee	--	--	--	--	--	--	--	--	--	--	0,00	0,00	0,00
4323	Nee	--	--	--	--	--	--	--	--	--	--	0,00	0,00	0,00
4324	Nee	--	--	--	--	--	--	--	--	--	--	0,00	0,00	0,00
4342	Nee	39,70	43,90	53,70	51,10	47,80	50,20	46,40	38,20	29,00	57,88	0,00	0,00	0,00
4343	Nee	39,90	45,90	52,30	50,30	47,00	47,60	44,00	37,00	28,80	56,67	0,00	0,00	0,00
4344	Nee	37,20	44,50	50,70	49,30	47,10	47,00	42,70	37,10	30,10	55,59	0,00	0,00	0,00
4341	Nee	44,70	48,60	55,80	54,10	48,50	51,90	47,80	39,80	30,90	60,15	0,00	0,00	0,00
4315	Nee	39,40	50,40	65,40	74,50	79,80	81,40	82,10	81,40	71,70	87,64	0,00	0,00	0,00
3224	Nee	53,30	58,20	67,20	72,20	70,40	67,60	61,80	54,60	44,40	76,16	0,00	0,00	0,00
8004	Nee	50,00	55,00	60,00	65,00	70,00	60,00	55,00	55,00	45,00	72,11	0,00	0,00	0,00
8005	Nee	50,00	55,00	60,00	65,00	70,00	60,00	55,00	55,00	45,00	72,11	0,00	0,00	0,00
8002	Nee	36,50	49,30	42,80	49,40	45,20	39,50	41,30	39,10	32,70	54,17	0,00	0,00	0,00
8006	Nee	45,00	55,00	67,00	69,00	71,00	68,00	62,00	56,00	40,00	75,34	0,00	0,00	0,00



Kavelbudget GETEC Park - vergunde geluidbronnen

Model: Kopie van 6365-50 Bargermeer 2022-06-13+181+205-208(2022-04-11) geannonimiseerd
 Groep: GPE 1 Vergund
 Lijst van Puntbronnen, voor rekenmethode Industrielawaai - HMRI, industrie

Naam	Omschr.	Groep	X	Y	Hdef.	Maaiveld	Hoogte	Type	Richt.	Hoek	GeenRefl.	GeenDemping
8007	xxx	Teijin Aramid	257659,91	532314,45	Relatief	20,00	8,00	Normale puntbron	0,00	360,00	Nee	Nee
8008	xxx	Teijin Aramid	257719,66	532315,46	Relatief	20,00	9,00	Normale puntbron	0,00	360,00	Nee	Nee
8009	xxx	Teijin Aramid	257736,00	532332,18	Relatief	20,00	9,00	Normale puntbron	0,00	360,00	Nee	Nee
8010	xxx	Teijin Aramid	257709,77	532384,64	Relatief	20,00	9,00	Normale puntbron	0,00	360,00	Nee	Nee
8011	xxx	Teijin Aramid	257670,45	532366,18	Relatief	20,00	9,00	Normale puntbron	0,00	360,00	Nee	Nee
8003	xxx	Teijin Aramid	257746,56	532370,56	Relatief	20,00	2,00	Normale puntbron	0,00	360,00	Nee	Nee
4311	xxx	Teijin Aramid	257342,32	532597,35	Relatief	20,00	0,50	Normale puntbron	0,00	360,00	Nee	Nee
4313	xxx	Teijin Aramid	257394,73	532648,87	Relatief	20,00	4,00	Normale puntbron	0,00	360,00	Nee	Nee
4312	xxx	Teijin Aramid	257385,76	532631,39	Relatief	20,00	1,80	Normale puntbron	0,00	360,00	Nee	Nee
4306	xxx	Teijin Aramid	257341,60	532600,34	Relatief	20,00	3,90	Uitstralende gevel	0,00	360,00	Ja	Nee
4307	xxx	Teijin Aramid	257332,82	532602,90	Relatief	20,00	3,90	Uitstralende gevel	0,00	360,00	Ja	Nee
4302	xxx	Teijin Aramid	257334,24	532608,22	Relatief	20,00	8,50	Normale puntbron	0,00	360,00	Nee	Nee
4303	xxx	Teijin Aramid	257339,78	532610,96	Relatief	20,00	8,50	Normale puntbron	0,00	360,00	Nee	Nee
4304	xxx	Teijin Aramid	257345,27	532606,00	Relatief	20,00	7,00	Normale puntbron	0,00	360,00	Nee	Nee
4305	xxx	Teijin Aramid	257342,10	532612,12	Relatief	20,00	7,00	Normale puntbron	0,00	360,00	Nee	Nee
4310	xxx	Teijin Aramid	257348,81	532601,04	Relatief	20,00	5,50	Normale puntbron	0,00	360,00	Nee	Nee
4308	xxx	Teijin Aramid	257335,16	532612,44	Relatief	20,00	3,90	Uitstralende gevel	0,00	360,00	Ja	Nee
4332	xxx	Teijin Aramid	257305,16	532619,05	Relatief	20,00	3,30	Uitstralende gevel	0,00	360,00	Ja	Nee
4333	xxx	Teijin Aramid	257306,02	532619,49	Relatief	20,00	7,30	Uitstralende gevel	0,00	360,00	Ja	Nee
4334	xxx	Teijin Aramid	257306,98	532619,98	Relatief	20,00	10,80	Uitstralende gevel	0,00	360,00	Ja	Nee
4335	xxx	Teijin Aramid	257307,61	532620,30	Relatief	20,00	17,00	Uitstralende gevel	0,00	360,00	Ja	Nee
4340	xxx	Teijin Aramid	257327,68	532630,38	Relatief	20,00	3,30	Uitstralende gevel	0,00	360,00	Ja	Nee
4309	xxx	Teijin Aramid	257343,91	532609,83	Relatief	20,00	3,90	Uitstralende gevel	0,00	360,00	Ja	Nee
4336	xxx	Teijin Aramid	257315,66	532624,30	Relatief	20,00	3,30	Uitstralende gevel	0,00	360,00	Ja	Nee
4337	xxx	Teijin Aramid	257316,44	532624,70	Relatief	20,00	7,70	Uitstralende gevel	0,00	360,00	Ja	Nee
4338	xxx	Teijin Aramid	257317,34	532625,16	Relatief	20,00	10,80	Uitstralende gevel	0,00	360,00	Ja	Nee
4339	xxx	Teijin Aramid	257317,93	532625,46	Relatief	20,00	17,00	Uitstralende gevel	0,00	360,00	Ja	Nee
8014	xxx	Teijin Aramid	257661,17	532381,87	Relatief	20,00	6,00	Normale puntbron	0,00	360,00	Nee	Nee
4032	xxx	Teijin Aramid	257403,90	532580,21	Relatief	20,00	32,50	Normale puntbron	0,00	360,00	Nee	Nee
4130	xxx	Teijin Aramid	257347,96	532561,19	Relatief aan onderliggend item	58,00	0,50	Normale puntbron	0,00	360,00	Nee	Nee
4131	xxx	Teijin Aramid	257344,32	532552,16	Relatief aan onderliggend item	58,00	0,50	Normale puntbron	0,00	360,00	Nee	Nee
4132	xxx	Teijin Aramid	257342,06	532551,21	Relatief aan onderliggend item	58,00	1,50	Normale puntbron	0,00	360,00	Nee	Nee
4133	xxx	Teijin Aramid	257356,37	532545,53	Relatief	20,00	40,00	Normale puntbron	0,00	360,00	Nee	Nee
4110	xxx	Teijin Aramid	257327,43	532560,44	Relatief	20,00	1,50	Normale puntbron	0,00	360,00	Nee	Nee
4111	xxx	Teijin Aramid	257325,26	532565,00	Relatief	20,00	1,50	Normale puntbron	0,00	360,00	Nee	Nee
4112	xxx	Teijin Aramid	257334,17	532576,95	Relatief	20,00	4,50	Normale puntbron	0,00	360,00	Nee	Nee
4113	xxx	Teijin Aramid	257330,04	532574,78	Relatief	20,00	4,50	Normale puntbron	0,00	360,00	Nee	Nee
3126	xxx	Teijin Aramid	257438,22	532581,94	Relatief	20,00	32,50	Normale puntbron	0,00	360,00	Nee	Nee
4134	xxx	Teijin Aramid	257347,63	532543,71	Relatief	20,00	38,10	Normale puntbron	0,00	360,00	Nee	Nee
4140	xxx	Teijin Aramid	257377,46	532494,97	Relatief aan onderliggend item	32,00	1,50	Normale puntbron	0,00	360,00	Nee	Nee
4141	xxx	Teijin Aramid	257393,68	532474,60	Relatief aan onderliggend item	27,00	1,50	Normale puntbron	0,00	360,00	Nee	Nee
4142	xxx	Teijin Aramid	257380,64	532467,47	Relatief aan onderliggend item	32,00	1,50	Normale puntbron	0,00	360,00	Nee	Nee
4143	xxx	Teijin Aramid	257388,80	532453,79	Relatief aan onderliggend item	27,00	1,00	Normale puntbron	0,00	360,00	Nee	Nee



Kavelbudget GETEC Park - vergunde geluidbronnen

Model: Kopie van 6365-50 Bargemeer 2022-06-13+181+205-208(2022-04-11) geanonimiseerd
 Groep: GPE 1 Vergund
 Lijst van Puntbronnen, voor rekenmethode Industrielawaai - HMRI, industrie

Naam	GeenProces	Lwr 31	Lwr 63	Lwr 125	Lwr 250	Lwr 500	Lwr 1k	Lwr 2k	Lwr 4k	Lwr 8k	Lwr Totaal	Cb(D)	Cb(A)	Cb(N)
8007	Nee	45,00	55,00	67,00	69,00	71,00	68,00	62,00	56,00	40,00	75,34	0,00	0,00	0,00
8008	Nee	41,00	54,00	71,00	70,00	75,00	75,00	74,00	76,00	71,00	82,14	0,00	0,00	0,00
8009	Nee	48,60	71,60	68,60	75,70	80,10	77,00	73,50	69,70	69,60	84,02	0,00	0,00	0,00
8010	Nee	53,50	67,50	80,70	85,40	82,30	78,30	71,60	60,60	56,80	88,59	0,00	0,00	0,00
8011	Nee	48,80	70,50	70,90	77,40	80,70	76,40	73,50	67,90	62,20	84,31	0,00	0,00	0,00
8003	Nee	50,00	55,00	60,00	65,00	70,00	60,00	55,00	55,00	45,00	72,11	0,00	0,00	0,00
4311	Nee	51,10	59,10	67,30	77,90	77,70	81,30	80,90	76,60	69,70	86,43	0,00	0,00	0,00
4313	Nee	45,10	53,60	62,50	68,80	74,10	83,50	88,60	88,40	81,50	92,59	0,00	0,00	0,00
4312	Nee	41,70	51,80	61,20	70,50	75,50	80,00	84,90	83,90	74,10	88,62	0,00	0,00	0,00
4306	Nee	52,80	63,70	71,70	77,60	80,90	85,20	88,10	89,50	87,30	94,15	0,00	0,00	0,00
4307	Nee	52,80	63,70	71,70	77,60	80,90	85,20	88,10	89,50	87,30	94,15	0,00	0,00	0,00
4302	Nee	66,70	69,60	72,60	75,10	78,50	81,70	82,90	81,70	75,90	88,23	0,00	0,00	0,00
4303	Nee	64,70	68,50	70,60	75,30	80,00	81,10	80,90	80,00	75,20	87,33	0,00	0,00	0,00
4304	Nee	50,50	57,10	60,20	72,90	73,30	75,30	77,90	78,10	80,10	84,84	0,00	0,00	0,00
4305	Nee	50,50	57,10	60,20	72,90	73,30	75,30	77,90	78,10	80,10	84,84	0,00	0,00	0,00
4310	Nee	48,20	57,00	65,70	72,70	80,00	85,10	88,50	86,30	79,70	92,24	0,00	0,00	0,00
4308	Nee	52,80	63,70	71,70	77,60	80,90	85,20	88,10	89,50	87,30	94,15	0,00	0,00	0,00
4332	Nee	43,30	55,70	68,10	79,40	85,60	88,60	86,70	81,10	73,40	92,55	0,00	0,00	0,00
4333	Nee	41,20	50,10	60,90	71,80	78,40	83,80	86,90	84,20	77,00	90,52	0,00	0,00	0,00
4334	Nee	42,90	50,90	63,60	71,80	77,90	81,60	83,10	82,20	76,30	88,04	0,00	0,00	0,00
4335	Nee	40,50	50,60	63,10	72,40	76,00	78,60	78,10	74,80	68,20	83,68	0,00	0,00	0,00
4340	Nee	42,80	48,90	54,80	53,10	49,80	53,00	48,70	40,60	32,10	59,93	0,00	0,00	0,00
4309	Nee	52,80	63,70	71,70	77,60	80,90	85,20	88,10	89,50	87,30	94,15	0,00	0,00	0,00
4336	Nee	44,20	56,40	68,10	80,10	84,50	91,70	88,70	83,60	75,60	94,59	0,00	0,00	0,00
4337	Nee	43,10	54,70	67,40	74,60	78,10	81,20	80,60	78,60	75,90	86,60	0,00	0,00	0,00
4338	Nee	43,70	46,20	52,60	50,80	45,50	46,10	44,40	40,50	36,10	56,87	0,00	0,00	0,00
4339	Nee	39,60	41,90	47,50	47,30	43,60	44,20	43,40	37,20	29,40	53,26	0,00	0,00	0,00
8014	Nee	44,70	53,80	64,20	69,90	75,20	77,10	68,60	62,20	53,00	80,26	0,00	0,00	0,00
4032	Nee	49,80	60,60	70,20	67,00	66,90	65,90	64,00	60,60	51,00	74,67	0,00	0,00	0,00
4130	Nee	42,00	49,30	61,10	67,00	70,90	71,80	66,10	57,70	48,70	75,86	10,00	10,00	10,00
4131	Nee	57,30	63,00	66,80	67,20	67,30	68,00	66,50	61,70	51,80	74,82	10,00	10,00	10,00
4132	Nee	65,20	72,00	71,50	70,60	69,30	69,40	64,50	59,30	50,80	78,18	10,00	10,00	10,00
4133	Nee	50,80	58,40	65,10	64,40	77,10	73,30	66,90	64,90	61,00	79,48	10,00	10,00	10,00
4110	Nee	28,60	55,00	50,60	63,10	70,80	66,70	54,80	52,70	47,70	72,95	10,00	10,00	10,00
4111	Nee	34,80	46,00	45,00	53,40	55,80	56,20	53,70	56,00	52,10	62,75	10,00	10,00	10,00
4112	Nee	39,30	51,60	70,30	82,00	81,90	80,70	78,40	79,40	70,80	87,85	10,00	10,00	10,00
4113	Nee	39,30	51,60	70,30	82,00	81,90	80,70	78,40	79,40	70,80	87,85	10,00	10,00	10,00
3126	Nee	55,60	60,50	67,50	69,00	67,60	66,80	60,80	55,60	45,60	74,34	0,00	0,00	0,00
4134	Nee	56,80	63,80	68,90	71,60	76,10	83,10	79,90	73,70	63,90	85,95	10,00	10,00	10,00
4140	Nee	53,60	66,80	67,20	66,40	66,10	62,70	61,00	56,30	50,80	73,50	10,00	10,00	10,00
4141	Nee	58,20	67,90	73,10	78,10	84,40	86,40	83,50	80,80	76,30	90,76	10,00	10,00	10,00
4142	Nee	65,90	78,30	77,20	83,50	83,60	79,20	78,00	74,50	67,40	88,79	10,00	10,00	10,00
4143	Nee	60,40	63,60	62,50	63,50	64,90	64,30	60,60	54,50	48,20	71,67	10,00	10,00	10,00



Kavelbudget GETEC Park - vergunde geluidbronnen

Model: Kopie van 6365-50 Bargermeer 2022-06-13+181+205-208(2022-04-11) geannonimiseerd
 Groep: GPE 1 Vergund
 Lijst van Puntbronnen, voor rekenmethode Industrielawaai - HMRI, industrie

Naam	Omschr.	Groep	X	Y	Hdef.	Maaiveld	Hoogte	Type	Richt.	Hoek	GeenRef1.	GeenDemping
4144	xxx	Teijin Aramid	257406,73	532428,81	Relatief aan onderliggend item	27,00	1,00	Normale puntbron	0,00	360,00	Nee	Nee
4135	xxx	Teijin Aramid	257354,39	532543,19	Relatief aan onderliggend item	32,00	2,00	Normale puntbron	0,00	360,00	Nee	Nee
4136	xxx	Teijin Aramid	257353,91	532539,14	Relatief aan onderliggend item	32,00	1,00	Normale puntbron	0,00	360,00	Nee	Nee
4137	xxx	Teijin Aramid	257368,51	532510,56	Relatief aan onderliggend item	32,00	1,50	Normale puntbron	0,00	360,00	Nee	Nee
4138	xxx	Teijin Aramid	257366,30	532504,55	Relatief aan onderliggend item	32,00	0,50	Normale puntbron	0,00	360,00	Nee	Nee
4139	xxx	Teijin Aramid	257344,89	532536,45	Relatief aan onderliggend item	32,00	1,00	Normale puntbron	0,00	360,00	Nee	Nee
4118	xxx	Teijin Aramid	257442,81	532585,28	Relatief	20,00	36,00	Normale puntbron	0,00	360,00	Nee	Nee
4116	xxx	Teijin Aramid	257415,56	532578,26	Relatief	20,00	36,00	Normale puntbron	0,00	360,00	Nee	Nee
4117	xxx	Teijin Aramid	257427,58	532584,69	Relatief	20,00	36,00	Normale puntbron	0,00	360,00	Nee	Nee
4218	xxx	Teijin Aramid	257310,76	532649,46	Relatief	20,00	13,00	Normale puntbron	0,00	360,00	Nee	Nee
4219	xxx	Teijin Aramid	257314,91	532645,55	Relatief	20,00	1,50	Normale puntbron	0,00	360,00	Nee	Nee
8018	xxx	Teijin Aramid	257687,93	532359,60	Relatief	20,00	9,00	Normale puntbron	0,00	360,00	Nee	Nee
8012	xxx	Teijin Aramid	257679,28	532379,76	Relatief	20,00	9,00	Normale puntbron	0,00	360,00	Nee	Nee
8013	xxx	Teijin Aramid	257683,61	532371,51	Relatief	20,00	9,00	Normale puntbron	0,00	360,00	Nee	Nee
8020	xxx	Teijin Aramid	257748,79	532336,96	Relatief	20,00	9,00	Normale puntbron	0,00	360,00	Nee	Nee
8021	xxx	Teijin Aramid	257740,54	532332,63	Relatief	20,00	9,00	Normale puntbron	0,00	360,00	Nee	Nee
4220	xxx	Teijin Aramid	257314,43	532658,24	Relatief	20,00	3,00	Normale puntbron	0,00	360,00	Ja	Nee
3616	xxx	Teijin Aramid	257382,35	532633,16	Relatief	20,00	1,80	Normale puntbron	0,00	360,00	Nee	Nee
4106	xxx	Teijin Aramid	257344,17	532575,18	Relatief	20,00	1,00	Normale puntbron	0,00	360,00	Nee	Nee
4107	xxx	Teijin Aramid	257334,02	532566,84	Relatief	20,00	4,00	Normale puntbron	0,00	360,00	Nee	Nee
4108	xxx	Teijin Aramid	257335,13	532573,10	Relatief	20,00	3,00	Normale puntbron	0,00	360,00	Nee	Nee
4109	xxx	Teijin Aramid	257327,62	532569,62	Relatief	20,00	3,00	Normale puntbron	0,00	360,00	Nee	Nee
4221	xxx	Teijin Aramid	257312,44	532657,22	Relatief	20,00	3,00	Normale puntbron	0,00	360,00	Ja	Nee
4222	xxx	Teijin Aramid	257311,06	532656,53	Relatief	20,00	3,00	Normale puntbron	0,00	360,00	Ja	Nee
3614	xxx	Teijin Aramid	257388,32	532638,81	Relatief	20,00	1,80	Normale puntbron	0,00	360,00	Nee	Nee
3615	xxx	Teijin Aramid	257389,56	532639,44	Relatief	20,00	1,80	Normale puntbron	0,00	360,00	Nee	Nee
3617	xxx	Teijin Aramid	257384,98	532628,03	Relatief	20,00	1,80	Normale puntbron	0,00	360,00	Nee	Nee
4301	xxx	Teijin Aramid	257343,21	532604,20	Relatief	20,00	8,50	Normale puntbron	0,00	360,00	Nee	Nee
4021	xxx	Teijin Aramid	257438,44	532521,74	Relatief	20,00	11,00	Normale puntbron	75,00	180,00	Nee	Nee
4022	xxx	Teijin Aramid	257446,72	532499,73	Relatief	20,00	10,50	Normale puntbron	0,00	360,00	Nee	Nee
4023	xxx	Teijin Aramid	257451,28	532496,55	Relatief	20,00	11,50	Normale puntbron	0,00	360,00	Nee	Nee
4024	xxx	Teijin Aramid	257451,86	532488,97	Relatief	20,00	10,50	Normale puntbron	0,00	360,00	Nee	Nee
4025	xxx	Teijin Aramid	257452,55	532490,03	Relatief	20,00	11,00	Normale puntbron	0,00	360,00	Nee	Nee
4014	xxx	Teijin Aramid	257410,80	532570,30	Relatief	20,00	32,00	Normale puntbron	0,00	360,00	Ja	Nee
4015	xxx	Teijin Aramid	257410,06	532576,23	Relatief	20,00	37,00	Normale puntbron	0,00	360,00	Nee	Nee
4017	xxx	Teijin Aramid	257436,26	532529,76	Relatief	20,00	7,70	Uitstralende gevel	0,00	360,00	Ja	Nee
4018	xxx	Teijin Aramid	257449,25	532504,39	Relatief	20,00	7,70	Uitstralende gevel	0,00	360,00	Ja	Nee
4019	xxx	Teijin Aramid	257468,05	532466,74	Relatief	20,00	7,70	Uitstralende gevel	0,00	360,00	Ja	Nee
4026	xxx	Teijin Aramid	257454,19	532490,87	Relatief	20,00	11,00	Normale puntbron	0,00	360,00	Nee	Nee
3901	xxx	Teijin Aramid	257514,84	532110,94	Relatief	20,00	1,00	Normale puntbron	0,00	360,00	Nee	Nee
3902	xxx	Teijin Aramid	257540,43	532435,18	Relatief	20,00	1,00	Normale puntbron	0,00	360,00	Nee	Nee
3903	xxx	Teijin Aramid	257328,54	532509,19	Relatief	20,00	1,00	Normale puntbron	0,00	360,00	Nee	Nee
3904	xxx	Teijin Aramid	257497,77	532194,56	Relatief	20,00	1,00	Normale puntbron	0,00	360,00	Nee	Nee



Kavelbudget GETEC Park - vergunde geluidbronnen

Model: Kopie van 6365-50 Bargermeer 2022-06-13+181+205-208(2022-04-11) geanonimiseerd
 Groep: GPE 1 Vergund
 Lijst van Puntbronnen, voor rekenmethode Industrielawaai - HMRI, industrie

Naam	GeenProces	Lwr 31	Lwr 63	Lwr 125	Lwr 250	Lwr 500	Lwr 1k	Lwr 2k	Lwr 4k	Lwr 8k	Lwr Totaal	Cb(D)	Cb(A)	Cb(N)
4144	Nee	30,10	50,50	62,10	65,40	73,40	70,40	65,60	59,20	53,50	76,31	10,00	10,00	10,00
4135	Nee	51,20	62,10	81,40	83,20	80,90	77,80	71,60	68,30	58,60	87,43	10,00	10,00	10,00
4136	Nee	42,60	55,00	65,30	71,90	70,20	69,20	67,70	57,90	45,40	76,49	10,00	10,00	10,00
4137	Nee	41,80	48,70	47,90	51,60	59,10	61,80	61,10	57,20	51,40	66,60	10,00	10,00	10,00
4138	Nee	49,90	51,80	55,70	56,40	59,50	57,60	56,90	51,70	42,90	65,03	10,00	10,00	10,00
4139	Nee	37,20	53,50	62,90	72,10	68,20	63,30	56,60	52,90	46,60	74,45	10,00	10,00	10,00
4118	Nee	55,00	60,00	69,00	75,00	73,00	72,00	69,00	70,00	71,00	80,30	0,00	0,00	0,00
4116	Nee	55,00	60,00	69,00	75,00	73,00	72,00	69,00	70,00	71,00	80,30	0,00	0,00	0,00
4117	Nee	55,00	60,00	69,00	75,00	73,00	72,00	69,00	70,00	71,00	80,30	0,00	0,00	0,00
4218	Nee	41,80	53,50	66,30	65,90	75,60	63,50	62,60	59,00	51,00	76,96	0,00	0,00	0,00
4219	Nee	48,00	59,20	64,50	77,20	80,10	75,60	75,30	74,20	69,70	84,22	0,00	0,00	0,00
8018	Nee	50,50	65,30	78,00	76,90	76,20	78,10	75,30	67,40	64,40	84,22	0,00	0,00	0,00
8012	Nee	20,00	33,00	48,00	57,00	67,00	75,00	75,00	75,00	66,00	80,19	0,00	0,00	0,00
8013	Nee	20,00	33,00	48,00	57,00	67,00	75,00	75,00	75,00	66,00	80,19	0,00	0,00	0,00
8020	Nee	50,00	66,00	69,00	72,00	75,00	74,00	71,00	73,00	67,00	80,74	0,00	0,00	0,00
8021	Nee	20,00	33,00	48,00	57,00	67,00	75,00	75,00	75,00	66,00	80,19	0,00	0,00	0,00
4220	Nee	38,50	51,00	58,20	61,80	66,10	69,60	67,60	63,60	53,40	73,76	0,00	0,00	0,00
3616	Nee	58,70	68,70	69,60	65,00	65,30	65,20	64,70	62,30	55,60	75,07	0,00	0,00	0,00
4106	Nee	37,80	47,60	64,50	67,30	68,10	71,60	71,60	73,00	71,80	78,96	10,00	10,00	10,00
4107	Nee	49,60	59,00	61,90	66,40	65,30	62,30	62,60	61,90	54,80	71,92	10,00	10,00	10,00
4108	Nee	53,30	64,70	71,70	82,10	86,50	86,20	87,40	86,00	79,30	93,17	10,00	10,00	10,00
4109	Nee	41,20	55,40	64,40	71,40	73,40	72,90	83,10	83,60	76,00	87,25	10,00	10,00	10,00
4221	Nee	35,10	47,80	72,90	73,60	73,80	72,40	69,20	60,70	53,90	79,71	0,00	0,00	0,00
4222	Nee	35,50	48,50	73,70	74,50	74,10	73,30	70,10	61,70	54,10	80,44	0,00	0,00	0,00
3614	Nee	41,70	50,40	61,30	69,50	73,30	72,90	73,40	71,00	62,80	79,43	0,00	0,00	0,00
3615	Nee	46,10	55,70	63,90	73,80	82,20	80,80	79,30	77,80	69,10	86,69	0,00	0,00	0,00
3617	Nee	60,70	70,40	71,10	63,50	62,50	64,60	64,70	62,90	54,60	75,70	0,00	0,00	0,00
4301	Nee	67,60	71,90	73,50	74,90	79,30	80,90	81,60	80,70	75,60	87,64	0,00	0,00	0,00
4021	Nee	56,00	66,50	68,50	67,10	58,10	64,20	59,20	53,80	49,10	73,32	0,00	0,00	0,00
4022	Nee	57,40	59,90	66,30	73,00	65,00	66,20	63,10	57,50	50,40	75,54	0,00	0,00	0,00
4023	Nee	58,30	67,50	67,80	68,40	71,80	72,40	71,30	68,80	51,40	78,63	0,00	0,00	0,00
4024	Nee	62,30	66,90	69,50	77,10	83,30	81,10	78,70	69,40	56,60	86,93	0,00	0,00	0,00
4025	Nee	62,50	69,10	72,00	77,10	81,90	83,60	81,60	75,70	66,00	88,11	0,00	0,00	0,00
4014	Nee	59,00	67,30	74,50	76,50	76,50	75,20	73,50	66,80	60,40	82,67	0,00	0,00	0,00
4015	Nee	61,20	64,90	62,40	66,30	70,70	69,50	62,50	56,40	48,20	75,23	0,00	0,00	0,00
4017	Nee	52,10	57,60	60,40	74,30	67,40	66,90	61,20	52,80	44,20	76,09	0,00	0,00	0,00
4018	Nee	52,10	57,60	60,40	74,30	67,40	66,90	61,20	52,80	44,20	76,09	0,00	0,00	0,00
4019	Nee	52,10	57,60	60,40	74,30	67,40	66,90	61,20	52,80	44,20	76,09	0,00	0,00	0,00
4026	Nee	55,80	62,50	67,60	72,10	75,60	77,30	75,70	71,90	65,00	82,30	0,00	0,00	0,00
3901	Nee	60,00	83,00	89,00	93,00	95,00	99,00	97,00	91,00	84,00	103,14	12,65	17,16	20,17
3902	Nee	60,00	83,00	89,00	93,00	95,00	99,00	97,00	91,00	84,00	103,14	12,65	17,16	20,17
3903	Nee	60,00	83,00	89,00	93,00	95,00	99,00	97,00	91,00	84,00	103,14	12,65	17,16	20,17
3904	Nee	60,00	83,00	89,00	93,00	95,00	99,00	97,00	91,00	84,00	103,14	12,65	17,16	20,17



Kavelbudget GETEC Park - vergunde geluidbronnen

Model: Kopie van 6365-50 Bargemeer 2022-06-13+181+205-208(2022-04-11) geannomiseerd
 Groep: GPE 1 Vergund
 Lijst van Puntbronnen, voor rekenmethode Industrielawaai - HMRI, industrie

Naam	Omschr.	Groep	X	Y	Hdef.	Maaiveld	Hoogte	Type	Richt.	Hoek	GeenRef1.	GeenDemping
3905	xxx	Teijin Aramid	257372,20	532726,70	Relatief	20,00	1,00	Normale puntbron	0,00	360,00	Nee	Nee
4027	xxx	Teijin Aramid	257474,57	532456,51	Relatief	20,00	11,40	Normale puntbron	0,00	360,00	Nee	Nee
4028	xxx	Teijin Aramid	257465,86	532462,95	Relatief	20,00	11,50	Normale puntbron	0,00	360,00	Nee	Nee
4029	xxx	Teijin Aramid	257398,00	532513,22	Relatief	20,00	7,70	Normale puntbron	0,00	360,00	Nee	Nee
4030	xxx	Teijin Aramid	257398,58	532511,90	Relatief	20,00	8,40	Normale puntbron	0,00	360,00	Nee	Nee
4031	xxx	Teijin Aramid	257399,07	532510,75	Relatief	20,00	8,40	Normale puntbron	0,00	360,00	Nee	Nee
3755	xxx	Teijin Aramid	257623,97	532483,08	Relatief	20,00	9,00	Normale puntbron	0,00	360,00	Nee	Nee
3758	xxx	Teijin Aramid	257626,35	532448,40	Relatief	20,00	4,50	Normale puntbron	0,00	360,00	Nee	Nee
3759	xxx	Teijin Aramid	257620,91	532450,10	Relatief	20,00	4,50	Normale puntbron	0,00	360,00	Nee	Nee
3760	xxx	Teijin Aramid	257619,55	532445,34	Relatief	20,00	4,50	Normale puntbron	0,00	360,00	Nee	Nee
3761	xxx	Teijin Aramid	257617,51	532448,91	Relatief	20,00	4,50	Normale puntbron	0,00	360,00	Nee	Nee
3744	xxx	Teijin Aramid	257738,31	532544,18	Relatief	20,00	9,00	Normale puntbron	0,00	360,00	Nee	Nee
3751	xxx	Teijin Aramid	257670,04	532499,74	Relatief	20,00	9,00	Normale puntbron	0,00	360,00	Nee	Nee
3752	xxx	Teijin Aramid	257647,94	532492,77	Relatief	20,00	9,00	Normale puntbron	0,00	360,00	Nee	Nee
3753	xxx	Teijin Aramid	257644,54	532499,06	Relatief	20,00	9,00	Normale puntbron	0,00	360,00	Nee	Nee
3754	xxx	Teijin Aramid	257641,48	532504,84	Relatief	20,00	9,00	Normale puntbron	0,00	360,00	Nee	Nee
3763	xxx	Teijin Aramid	257615,30	532453,50	Relatief	20,00	4,50	Normale puntbron	0,00	360,00	Nee	Nee
3859	xxx	Teijin Aramid	257776,43	533180,91	Relatief	20,00	3,00	Normale puntbron	0,00	360,00	Nee	Nee
3857	xxx	Teijin Aramid	257775,68	533188,17	Relatief	20,00	3,00	Normale puntbron	0,00	360,00	Nee	Nee
3862	xxx	Teijin Aramid	257777,33	533197,87	Relatief	20,00	5,00	Normale puntbron	0,00	360,00	Nee	Nee
4012	xxx	Teijin Aramid	257398,64	532586,55	Relatief	20,00	10,00	Normale puntbron	350,00	180,00	Nee	Nee
4013	xxx	Teijin Aramid	257395,37	532584,67	Relatief	20,00	10,00	Normale puntbron	210,00	180,00	Nee	Nee
3764	xxx	Teijin Aramid	257609,18	532462,68	Relatief	20,00	4,50	Normale puntbron	0,00	360,00	Nee	Nee
3765	xxx	Teijin Aramid	257601,70	532458,60	Relatief	20,00	4,50	Normale puntbron	0,00	360,00	Nee	Nee
3855	xxx	Teijin Aramid	257795,96	533178,35	Relatief	20,00	6,50	Normale puntbron	0,00	360,00	Nee	Nee
3856	xxx	Teijin Aramid	257794,76	533174,78	Relatief	20,00	4,00	Normale puntbron	0,00	360,00	Nee	Nee
3854	xxx	Teijin Aramid	257790,01	533174,59	Relatief	20,00	1,50	Normale puntbron	0,00	360,00	Nee	Nee
3906	xxx	Teijin Aramid	257363,98	532727,97	Relatief	20,00	1,00	Normale puntbron	0,00	360,00	Nee	Nee
3085	xxx	Teijin Aramid	257498,58	532537,61	Relatief	20,00	5,00	Normale puntbron	0,00	360,00	Nee	Nee
3086	xxx	Teijin Aramid	257513,97	532528,08	Relatief	20,00	8,70	Normale puntbron	0,00	360,00	Nee	Nee
3087	xxx	Teijin Aramid	257510,06	532532,97	Relatief	20,00	8,70	Normale puntbron	0,00	360,00	Nee	Nee
7000	xxx	Teijin Aramid	257321,94	532594,24	Relatief	20,00	8,50	Normale puntbron	0,00	360,00	Nee	Nee
7001	xxx	Teijin Aramid	257327,53	532596,82	Relatief	20,00	8,50	Normale puntbron	0,00	360,00	Nee	Nee
4209	xxx	Teijin Aramid	257375,43	532723,47	Relatief	20,00	1,00	Normale puntbron	0,00	360,00	Nee	Nee
4210	xxx	Teijin Aramid	257367,21	532724,74	Relatief	20,00	1,00	Normale puntbron	0,00	360,00	Nee	Nee
4208	xxx	Teijin Aramid	257395,18	532648,27	Relatief	20,00	4,00	Normale puntbron	0,00	360,00	Nee	Nee
3083	xxx	Teijin Aramid	257501,02	532567,42	Relatief	20,00	8,00	Normale puntbron	0,00	360,00	Nee	Nee
3084	xxx	Teijin Aramid	257504,20	532560,34	Relatief	20,00	8,00	Normale puntbron	0,00	360,00	Nee	Nee
7002	xxx	Teijin Aramid	257318,56	532600,84	Relatief	20,00	8,50	Normale puntbron	0,00	360,00	Nee	Nee
7008	xxx	Teijin Aramid	257319,51	532605,01	Relatief	20,00	3,90	Uitstralende gevel	0,00	360,00	Ja	Nee
7009	xxx	Teijin Aramid	257328,35	532602,51	Relatief	20,00	3,90	Uitstralende gevel	0,00	360,00	Ja	Nee
7010	xxx	Teijin Aramid	257333,13	532593,66	Relatief	20,00	5,50	Normale puntbron	0,00	360,00	Nee	Nee
7011	xxx	Teijin Aramid	257326,64	532589,97	Relatief	20,00	0,50	Normale puntbron	0,00	360,00	Nee	Nee



Kavelbudget GETEC Park - vergunde geluidbronnen

Model: Kopie van 6365-50 Bargemeer 2022-06-13+181+205-208(2022-04-11) geanonimiseerd
 Groep: GPE 1 Vergund
 Lijst van Puntbronnen, voor rekenmethode Industrielawaai - HMRI, industrie

Naam	GeenProces	Lwr 31	Lwr 63	Lwr 125	Lwr 250	Lwr 500	Lwr 1k	Lwr 2k	Lwr 4k	Lwr 8k	Lwr Totaal	Cb(D)	Cb(A)	Cb(N)
3905	Nee	30,00	50,00	63,00	71,00	74,00	76,00	75,00	71,00	68,00	81,14	3,98	--	--
4027	Nee	52,80	59,70	61,00	65,70	70,40	70,70	64,50	56,50	46,20	75,07	0,00	0,00	0,00
4028	Nee	57,40	59,90	66,30	73,00	65,00	66,20	63,10	57,50	50,40	75,54	0,00	0,00	0,00
4029	Nee	54,10	60,70	67,30	68,20	78,90	71,20	63,70	57,10	50,40	80,30	0,00	0,00	0,00
4030	Nee	51,40	65,00	74,80	70,50	69,70	64,00	58,30	52,30	47,70	77,59	0,00	0,00	0,00
4031	Nee	51,40	65,00	74,80	70,50	69,70	64,00	58,30	52,30	47,70	77,59	0,00	0,00	0,00
3755	Nee	--	--	--	--	--	--	--	--	--	--	0,00	0,00	0,00
3758	Nee	--	--	--	--	--	--	--	--	--	--	0,00	0,00	0,00
3759	Nee	--	--	--	--	--	--	--	--	--	--	0,00	0,00	0,00
3760	Nee	--	--	--	--	--	--	--	--	--	--	0,00	0,00	0,00
3761	Nee	--	--	--	--	--	--	--	--	--	--	0,00	0,00	0,00
3744	Nee	--	--	--	--	--	--	--	--	--	--	0,00	0,00	0,00
3751	Nee	--	--	--	--	--	--	--	--	--	--	0,00	0,00	0,00
3752	Nee	--	--	--	--	--	--	--	--	--	--	0,00	0,00	0,00
3753	Nee	--	--	--	--	--	--	--	--	--	--	0,00	0,00	0,00
3754	Nee	--	--	--	--	--	--	--	--	--	--	0,00	0,00	0,00
3763	Nee	--	--	--	--	--	--	--	--	--	--	0,00	0,00	0,00
3859	Nee	--	--	--	--	--	--	--	--	--	--	0,00	0,00	0,00
3857	Nee	--	--	--	--	--	--	--	--	--	--	0,00	0,00	0,00
3862	Nee	47,00	57,00	67,00	77,00	79,00	79,00	79,00	67,00	47,00	84,76	0,00	0,00	0,00
4012	Nee	48,60	56,90	54,50	71,20	74,80	78,60	75,90	75,80	76,70	83,81	0,00	0,00	0,00
4013	Nee	51,20	69,30	70,00	80,40	84,70	87,90	83,10	74,10	63,90	91,05	0,00	0,00	0,00
3764	Nee	--	--	--	--	--	--	--	--	--	--	0,00	0,00	0,00
3765	Nee	--	--	--	--	--	--	--	--	--	--	0,00	0,00	0,00
3855	Nee	--	--	--	--	--	--	--	--	--	--	0,00	0,00	0,00
3856	Nee	--	--	--	--	--	--	--	--	--	--	0,00	0,00	0,00
3854	Nee	--	--	--	--	--	--	--	--	--	--	0,00	0,00	0,00
3906	Nee	30,00	50,00	63,00	71,00	74,00	76,00	75,00	71,00	68,00	81,14	10,79	--	--
3085	Nee	--	--	--	--	--	--	--	--	--	--	0,00	0,00	0,00
3086	Nee	50,00	60,00	70,00	75,00	77,00	76,00	72,00	70,00	65,00	82,09	0,00	0,00	0,00
3087	Nee	--	--	--	--	--	--	--	--	--	--	0,00	0,00	0,00
7000	Nee	50,20	55,50	60,50	65,70	70,50	73,20	74,60	73,90	68,00	79,87	0,00	0,00	0,00
7001	Nee	50,20	55,50	60,50	65,70	70,50	73,20	74,60	73,90	68,00	79,87	0,00	0,00	0,00
4209	Nee	30,00	50,00	63,00	71,00	74,00	76,00	75,00	71,00	68,00	81,14	3,98	--	--
4210	Nee	30,00	50,00	63,00	71,00	74,00	76,00	75,00	71,00	68,00	81,14	13,80	--	--
4208	Nee	45,10	53,60	62,50	68,80	74,10	83,50	88,60	88,40	81,50	92,59	0,00	0,00	0,00
3083	Nee	45,80	56,00	67,20	69,70	74,70	75,30	74,60	71,70	64,90	80,97	0,46	1,25	3,01
3084	Nee	45,80	56,00	67,20	69,70	74,70	75,30	74,60	71,70	64,90	80,97	0,46	1,25	3,01
7002	Nee	50,20	55,50	60,50	65,70	70,50	73,20	74,60	73,90	68,00	79,87	0,00	0,00	0,00
7008	Nee	40,70	55,40	62,00	70,30	76,90	80,80	84,40	86,50	84,00	90,63	0,00	0,00	0,00
7009	Nee	40,70	55,40	62,00	70,30	76,90	80,80	84,40	86,50	84,00	90,63	0,00	0,00	0,00
7010	Nee	43,50	57,30	65,00	73,20	79,10	81,50	85,10	84,90	76,50	89,66	0,00	0,00	0,00
7011	Nee	43,50	57,30	65,00	73,20	79,10	81,50	85,10	84,90	76,50	89,66	0,00	0,00	0,00



Kavelbudget GETEC Park - vergunde geluidbronnen

Model: Kopie van 6365-50 Bargermeer 2022-06-13+181+205-208(2022-04-11) geannimiseerd
 Groep: GPE 1 Vergund
 Lijst van Puntbronnen, voor rekenmethode Industrielawaai - HMRI, industrie

Naam	Omschr.	Groep	X	Y	Hdef.	Maaiveld	Hoogte	Type	Richt.	Hoek	GeenRef1.	GeenDemping
4300	xxx	Teijin Aramid	257337,62	532601,62	Relatief	20,00	8,50	Normale puntbron	0,00	360,00	Nee	Nee
7003	xxx	Teijin Aramid	257324,10	532603,58	Relatief	20,00	8,50	Normale puntbron	0,00	360,00	Nee	Nee
7004	xxx	Teijin Aramid	257329,59	532598,62	Relatief	20,00	7,00	Normale puntbron	0,00	360,00	Nee	Nee
7005	xxx	Teijin Aramid	257326,42	532604,74	Relatief	20,00	7,00	Normale puntbron	0,00	360,00	Nee	Nee
7006	xxx	Teijin Aramid	257325,95	532592,91	Relatief	20,00	3,90	Uitstralende gevel	0,00	360,00	Ja	Nee
7007	xxx	Teijin Aramid	257317,15	532595,79	Relatief	20,00	3,90	Uitstralende gevel	0,00	360,00	Ja	Nee
3912	xxx	Teijin Aramid	257575,67	532467,13	Relatief	20,00	1,00	Normale puntbron	0,00	360,00	Nee	Nee
3913	xxx	Teijin Aramid	257418,49	532512,50	Relatief	20,00	1,00	Normale puntbron	0,00	360,00	Nee	Nee
3914	xxx	Teijin Aramid	257494,72	532390,25	Relatief	20,00	1,00	Normale puntbron	0,00	360,00	Nee	Nee
3915	xxx	Teijin Aramid	257370,43	532406,74	Relatief	20,00	1,00	Normale puntbron	0,00	360,00	Nee	Nee
3916	xxx	Teijin Aramid	257415,48	532489,43	Relatief	20,00	1,00	Normale puntbron	0,00	360,00	Nee	Nee
3907	xxx	Teijin Aramid	257438,60	532626,78	Relatief	20,00	1,00	Normale puntbron	0,00	360,00	Nee	Nee
3908	xxx	Teijin Aramid	257491,10	532620,45	Relatief	20,00	1,00	Normale puntbron	0,00	360,00	Nee	Nee
3909	xxx	Teijin Aramid	257477,82	532625,51	Relatief	20,00	1,00	Normale puntbron	0,00	360,00	Nee	Nee
3910	xxx	Teijin Aramid	257470,54	532253,65	Relatief	20,00	1,00	Normale puntbron	0,00	360,00	Nee	Nee
3911	xxx	Teijin Aramid	257579,31	532402,90	Relatief	20,00	1,00	Normale puntbron	0,00	360,00	Nee	Nee
3917	xxx	Teijin Aramid	257421,78	532635,85	Relatief	20,00	1,00	Normale puntbron	0,00	360,00	Nee	Nee
4016	xxx	Teijin Aramid	257420,72	532560,55	Relatief	20,00	7,70	Uitstralende gevel	0,00	360,00	Ja	Nee
4020	xxx	Teijin Aramid	257422,92	532553,85	Relatief	20,00	11,00	Normale puntbron	75,00	180,00	Nee	Nee
4206	xxx	Teijin Aramid	257396,39	532643,60	Relatief	20,00	0,70	Normale puntbron	0,00	360,00	Nee	Nee
4207	xxx	Teijin Aramid	257398,62	532644,59	Relatief	20,00	0,70	Normale puntbron	0,00	360,00	Nee	Nee
4217	xxx	Teijin Aramid	257434,13	532647,60	Relatief	20,00	0,70	Normale puntbron	0,00	360,00	Nee	Nee
3918	xxx	Teijin Aramid	257795,16	532639,53	Relatief	20,00	1,00	Normale puntbron	0,00	360,00	Nee	Nee
3919	xxx	Teijin Aramid	257504,43	532370,85	Relatief	20,00	1,00	Normale puntbron	0,00	360,00	Nee	Nee
3920	xxx	Teijin Aramid	257659,52	532452,63	Relatief	20,00	1,00	Normale puntbron	0,00	360,00	Nee	Nee
3081	xxx	Teijin Aramid	257466,32	532600,17	Relatief	20,00	7,50	Normale puntbron	0,00	360,00	Nee	Nee
3082	xxx	Teijin Aramid	257470,97	532598,21	Relatief	20,00	7,00	Normale puntbron	0,00	360,00	Nee	Nee



Kavelbudget GETEC Park - vergunde geluidbronnen

Model: Kopie van 6365-50 Bargemeer 2022-06-13+181+205-208(2022-04-11) geannimiseerd
 Groep: GPE 1 Vergund
 Lijst van Puntbronnen, voor rekenmethode Industrielawaai - HMRI, industrie

Naam	GeenProces	Lwr 31	Lwr 63	Lwr 125	Lwr 250	Lwr 500	Lwr 1k	Lwr 2k	Lwr 4k	Lwr 8k	Lwr Totaal	Cb(D)	Cb(A)	Cb(N)
4300	Nee	58,90	63,60	69,10	75,50	76,70	79,00	80,10	79,90	75,20	86,09	0,00	0,00	0,00
7003	Nee	50,20	55,50	60,50	65,70	70,50	73,20	74,60	73,90	68,00	79,87	0,00	0,00	0,00
7004	Nee	50,50	57,10	60,20	72,90	73,30	75,30	77,90	78,10	80,10	84,84	0,00	0,00	0,00
7005	Nee	50,50	57,10	60,20	72,90	73,30	75,30	77,90	78,10	80,10	84,84	0,00	0,00	0,00
7006	Nee	40,70	55,40	62,00	70,30	76,90	80,80	84,40	86,50	84,00	90,63	0,00	0,00	0,00
7007	Nee	40,70	55,40	62,00	70,30	76,90	80,80	84,40	86,50	84,00	90,63	0,00	0,00	0,00
3912	Nee	50,00	73,00	81,00	84,00	86,00	90,00	88,00	83,00	75,00	94,24	20,00	16,99	17,27
3913	Nee	60,00	76,00	84,00	87,00	89,00	93,00	91,00	85,00	78,00	97,18	16,32	--	--
3914	Nee	60,00	76,00	84,00	87,00	89,00	93,00	91,00	85,00	78,00	97,18	16,32	--	--
3915	Nee	60,00	76,00	84,00	87,00	89,00	93,00	91,00	85,00	78,00	97,18	18,75	--	--
3916	Nee	50,00	73,00	81,00	84,00	86,00	90,00	88,00	83,00	75,00	94,24	15,74	15,61	15,61
3907	Nee	50,00	85,00	91,00	95,00	97,00	100,00	99,00	93,00	87,00	104,80	10,00	--	--
3908	Nee	60,00	76,00	84,00	87,00	89,00	93,00	91,00	85,00	78,00	97,18	18,24	--	--
3909	Nee	60,00	76,00	84,00	87,00	89,00	93,00	91,00	85,00	78,00	97,18	18,24	--	--
3910	Nee	60,00	81,00	87,00	91,00	93,00	97,00	95,00	89,00	82,00	101,14	11,40	--	--
3911	Nee	60,00	81,00	87,00	91,00	93,00	97,00	95,00	89,00	82,00	101,14	11,40	--	--
3917	Nee	60,00	73,00	84,00	93,00	101,00	105,00	105,00	103,00	100,00	110,34	16,81	--	--
4016	Nee	52,10	57,60	60,40	74,30	67,40	66,90	61,20	52,80	44,20	76,09	0,00	0,00	0,00
4020	Nee	56,00	66,50	68,50	67,10	58,10	64,20	59,20	53,80	49,10	73,32	0,00	0,00	0,00
4206	Nee	40,20	53,10	64,90	78,50	82,00	83,40	79,70	75,40	72,00	87,75	0,00	0,00	0,00
4207	Nee	40,20	53,10	64,90	78,50	82,00	83,40	79,70	75,40	72,00	87,75	0,00	0,00	0,00
4217	Nee	43,20	49,40	65,80	71,70	73,20	74,20	76,50	78,80	69,50	82,91	0,00	0,00	0,00
3918	Nee	60,00	67,00	75,00	78,00	82,00	84,00	83,00	80,00	75,00	89,25	1,07	1,84	4,85
3919	Nee	60,00	67,00	75,00	78,00	82,00	84,00	83,00	80,00	75,00	89,25	0,56	0,00	3,01
3920	Nee	60,00	67,00	75,00	78,00	82,00	84,00	83,00	80,00	75,00	89,25	0,56	0,00	3,01
3081	Nee	44,00	60,90	75,60	82,10	83,30	83,40	79,50	72,90	62,40	88,71	0,97	1,25	3,01
3082	Nee	44,00	60,90	75,60	82,10	83,30	83,40	79,50	72,90	62,40	88,71	1,76	1,25	3,01



Kavelbudget GETEC Park - vergunde geluidbronnen

Model: Kopie van 6365-50 Bargermeer 2022-06-13+181+205-208(2022-04-11) geanonimiseerd
 Groep: GPE 1 Vergund
 Lijst van Lijnbronnen, voor rekenmethode Industrielawaai - HMRI, industrie

Naam	Omschr.	Groep	X-1	Y-1	X-n	Y-n	Max.afst.	NrKids	Hdef.	M-1	M-n	H-1	H-n	GeenRef1.
CU 102	xxx	Cumapo1	258057,92	532460,38	258049,07	532460,57	5,00	7	Relatief	20,00	20,00	33,00	8,00	Nee
CU 101	xxx	Cumapo1	258009,57	532506,51	258047,20	532462,38	10,00	7	Relatief	20,00	20,00	6,00	6,00	Nee
CU 100	xxx	Cumapo1	258008,57	532507,81	258047,64	532464,05	10,00	8	Relatief	20,00	20,00	6,00	6,00	Nee
CU 104	xxx	Cumapo1	257988,41	532416,83	258000,14	532472,85	10,00	7	Relatief	20,00	20,00	5,00	5,00	Nee
02	xxx	Cumapo1	258006,14	532418,34	257971,22	532401,26	20,00	4	Relatief	20,00	20,00	1,00	1,00	Nee
01	xxx	Cumapo1	258001,42	532526,81	257993,06	532479,40	20,00	9	Relatief	20,00	20,00	1,00	1,00	Nee
CU 103	xxx	Cumapo1	258049,07	532461,15	258032,45	532453,16	10,00	2	Relatief	20,00	20,00	9,00	9,00	Nee
DA72	xxx	DSM AP	258076,01	532551,58	258025,49	532570,36	10,00	8	Relatief	20,00	20,00	4,00	4,00	Nee
DA73	xxx	DSM AP	258074,96	532551,73	258024,44	532570,51	10,00	8	Relatief	20,00	20,00	4,00	4,00	Nee
DA74	xxx	DSM AP	258074,10	532552,30	258023,58	532571,08	10,00	8	Relatief	20,00	20,00	4,00	4,00	Nee
DA71	xxx	DSM AP	258076,65	532550,94	258026,13	532569,72	10,00	8	Relatief	20,00	20,00	4,00	4,00	Nee
DS406	xxx	DSM EM	257562,76	532774,22	257443,11	532731,38	3,00	48	Relatief	20,00	20,00	5,00	5,00	Nee
DS407	xxx	DSM EM	257464,60	532741,25	257478,20	532713,91	3,00	22	Relatief	20,00	20,00	5,00	40,00	Nee
DS408	xxx	DSM EM	257457,95	532737,71	257471,91	532711,67	3,00	22	Relatief	20,00	20,00	5,00	40,00	Nee
DS409	xxx	DSM EM	257450,72	532734,09	257464,10	532708,13	3,00	22	Relatief	20,00	20,00	5,00	40,00	Nee
DS405	xxx	DSM EM	257496,53	532768,09	257507,96	532745,80	3,00	13	Relatief	20,00	20,00	25,00	37,00	Nee
DS152	xxx	DSM EM	257473,21	532987,43	257468,98	533020,23	3,00	16	Relatief	20,00	20,00	9,00	13,00	Nee
1b001	xxx	Dutch Polymer Handling	257859,78	532970,23	257859,73	532970,10	25,00	3	Relatief	20,00	20,00	1,00	1,00	Nee
80 653	xxx	Low and Bonar productie	257374,45	532903,65	257360,74	532930,65	5,00	9	Relatief	20,00	20,00	18,00	4,00	Nee
643	xxx	Low and Bonar productie	257373,84	532902,98	257362,62	532924,45	5,00	8	Relatief	20,00	20,00	18,00	4,00	Nee
653	xxx	Low and Bonar productie	257374,17	532903,48	257360,46	532930,48	5,00	9	Relatief	20,00	20,00	18,00	4,00	Nee
mo-079	xxx	Morssinkhof	257432,96	532937,71	257433,65	532938,10	3,00	4	Eigen waarde	20,00	20,00	16,50	7,00	Nee
mo-078	xxx	Morssinkhof	257433,79	532938,15	257438,73	532941,18	3,00	2	Eigen waarde	20,00	20,00	7,00	7,00	Nee
mo-076	xxx	Morssinkhof	257439,08	532941,20	257440,53	532940,91	3,00	1	Eigen waarde	20,00	20,00	1,00	1,00	Nee
mo-077	xxx	Morssinkhof	257438,84	532941,21	257439,03	532941,22	3,00	3	Eigen waarde	20,00	20,00	7,00	1,00	Nee
mo-081	xxx	Morssinkhof	257422,14	532866,33	257428,71	532853,68	3,00	5	Relatief	20,00	20,00	18,00	18,00	Nee
mo-087	xxx	Morssinkhof	257403,75	532856,46	257401,06	532840,70	5,00	6	Relatief	20,00	20,00	15,00	1,00	Nee
mo-085	xxx	Morssinkhof	257358,63	532805,73	257357,27	532804,89	3,00	1	Relatief	20,00	20,00	0,50	0,50	Nee
mo-082	xxx	Morssinkhof	257428,88	532853,43	257429,82	532851,56	3,00	2	Relatief aan onderliggend item	40,00	40,00	0,10	3,00	Nee
mo-083	xxx	Morssinkhof	257429,84	532851,52	257430,77	532849,65	3,00	2	Relatief aan onderliggend item	40,00	40,00	3,00	6,00	Nee
mo-073c	xxx	Morssinkhof	257396,34	532868,37	257396,56	532868,45	5,00	2	Eigen waarde	56,00	56,00	0,10	8,00	Nee
mo-067	xxx	Morssinkhof	257402,27	532838,81	257400,36	532837,93	3,00	1	Relatief	20,00	20,00	0,50	0,50	Nee
mo-066	xxx	Morssinkhof	257397,75	532933,22	257395,06	532931,99	3,00	1	Relatief	20,00	20,00	0,50	0,50	Nee
mo-068	xxx	Morssinkhof	257397,77	532933,39	257397,67	532933,49	3,00	4	Relatief	20,00	20,00	1,00	10,00	Nee
mo-065a	xxx	Morssinkhof	257405,22	532925,81	257405,39	532925,79	5,00	2	Eigen waarde	56,00	56,00	0,10	6,00	Nee
mo-080	xxx	Morssinkhof	257424,35	532932,84	257432,60	532937,57	3,00	4	Eigen waarde	20,00	20,00	16,50	16,50	Nee
mo-072c	xxx	Morssinkhof	257400,67	532883,03	257400,93	532882,97	5,00	2	Eigen waarde	56,00	56,00	0,10	10,00	Nee
mo-071c	xxx	Morssinkhof	257414,69	532880,22	257414,95	532880,16	5,00	2	Eigen waarde	56,00	56,00	0,10	10,00	Nee
mo-070c	xxx	Morssinkhof	257419,50	532892,61	257419,76	532892,55	5,00	2	Eigen waarde	56,00	56,00	0,10	10,00	Nee



Kavelbudget GETEC Park - vergunde geluidbronnen

Model: Kopie van 6365-50 Bargermeer 2022-06-13+181+205-208(2022-04-11) geanonimiseerd
 Groep: GPE 1 Vergund
 Lijst van Lijnbronnen, voor rekenmethode Industrielawaai - HMRI, industrie

Naam	GeenDemping	GeenProces	LwrM 31	LwrM 63	LwrM 125	LwrM 250	LwrM 500	LwrM 1k	LwrM 2k	LwrM 4k	LwrM 8k	LwrM Totaal	Lengte3D	Cb(D)	Cb(A)	Cb(N)	Lwr Totaal
CU 102	Nee	Nee	40,75	45,45	52,45	64,55	64,75	64,95	72,35	79,85	77,35	82,49	34,67	0,00	0,00	0,00	97,89
CU 101	Nee	Nee	40,36	45,06	52,06	64,16	64,36	64,56	71,96	79,46	76,96	82,10	69,94	0,00	0,00	0,00	100,55
CU 100	Nee	Nee	40,31	45,01	52,01	64,11	64,31	64,51	71,91	79,41	76,91	82,05	71,81	0,00	0,00	0,00	100,61
CU 104	Nee	Nee	35,80	47,00	55,40	63,50	70,40	72,80	74,60	78,50	77,40	82,72	66,48	0,00	0,00	0,00	100,95
02	Nee	Nee	35,92	49,82	59,42	65,42	67,02	68,72	66,92	60,12	58,82	73,74	77,24	3,80	6,02	9,03	92,62
01	Nee	Nee	32,36	46,26	55,86	61,86	63,46	65,16	63,36	56,56	55,26	70,18	175,21	4,77	3,01	4,26	92,62
CU 103	Nee	Nee	35,80	47,00	55,40	63,50	70,40	72,80	74,60	78,50	77,40	82,72	18,44	0,00	0,00	0,00	95,38
DA72	Nee	Nee	46,46	51,16	58,16	70,26	70,46	70,66	78,06	85,56	83,06	88,20	76,08	0,00	0,00	0,00	107,01
DA73	Nee	Nee	46,46	51,16	58,16	70,26	70,46	70,66	78,06	85,56	83,06	88,20	76,08	0,00	0,00	0,00	107,01
DA74	Nee	Nee	46,46	51,16	58,16	70,26	70,46	70,66	78,06	85,56	83,06	88,20	76,08	0,00	0,00	0,00	107,01
DA71	Nee	Nee	46,46	51,16	58,16	70,26	70,46	70,66	78,06	85,56	83,06	88,20	76,08	0,00	0,00	0,00	107,01
DS406	Nee	Nee	34,67	42,87	47,57	52,97	59,47	67,47	77,07	81,67	81,57	85,42	141,78	3,01	3,01	3,01	106,94
DS407	Nee	Nee	30,28	41,68	50,48	53,78	56,18	62,58	69,98	75,38	76,08	79,43	65,28	3,01	3,01	3,01	97,58
DS408	Nee	Nee	30,28	41,68	50,48	53,78	56,18	62,58	69,98	75,38	76,08	79,43	64,06	3,01	3,01	3,01	97,50
DS409	Nee	Nee	30,28	41,68	50,48	53,78	56,18	62,58	69,98	75,38	76,08	79,43	63,70	3,01	3,01	3,01	97,47
DS405	Nee	Nee	34,88	47,38	56,14	59,02	63,21	64,92	68,77	73,51	74,76	78,22	36,68	3,01	3,01	3,01	93,86
DS152	Nee	Nee	30,28	41,68	50,48	53,78	56,18	62,58	69,98	75,38	76,08	79,43	45,61	6,02	6,02	6,02	96,02
1b001	Nee	Nee	31,84	43,24	56,34	66,64	69,04	70,94	72,84	68,44	60,14	77,22	62,55	9,03	--	--	95,18
80 653	Nee	Nee	27,68	35,38	40,78	45,08	46,48	46,68	52,88	59,98	63,88	65,77	44,24	15,62	15,61	15,63	82,23
643	Nee	Nee	44,40	52,10	57,50	61,80	63,20	63,40	69,60	76,70	80,60	82,49	38,00	6,02	6,02	6,02	98,29
653	Nee	Nee	44,14	51,84	57,24	61,54	62,94	63,14	69,34	76,44	80,34	82,23	44,24	3,01	3,01	3,01	98,69
mo-079	Nee	Nee	--	44,14	49,74	54,64	62,64	62,74	60,44	61,54	59,84	68,82	9,53	9,03	--	--	78,61
mo-078	Nee	Nee	--	44,14	49,74	54,64	62,64	62,74	60,44	61,54	59,84	68,82	5,80	9,03	--	--	76,45
mo-076	Nee	Nee	37,50	45,20	52,20	59,30	62,90	64,80	72,30	79,80	79,70	83,26	1,48	9,03	--	--	84,96
mo-077	Nee	Nee	--	44,14	49,74	54,64	62,64	62,74	60,44	61,54	59,84	68,82	6,00	9,03	--	--	76,60
mo-081	Nee	Nee	--	44,14	49,74	54,64	62,64	62,74	60,44	61,54	59,84	68,82	14,25	0,00	0,00	0,00	80,36
mo-087	Nee	Nee	--	44,14	49,74	54,64	62,64	62,74	60,44	61,54	59,84	68,82	29,38	--	--	--	83,50
mo-085	Nee	Nee	45,87	57,97	63,97	67,07	74,47	80,97	85,07	86,77	91,87	93,97	1,60	4,26	4,26	--	96,01
mo-082	Nee	Nee	--	44,14	49,74	54,64	62,64	62,74	60,44	61,54	59,84	68,82	3,58	0,00	0,00	0,00	74,35
mo-083	Nee	Nee	--	44,14	49,74	54,64	62,64	62,74	60,44	61,54	59,84	68,82	3,66	0,00	0,00	0,00	74,45
mo-073c	Nee	Nee	0,00	44,14	49,74	54,64	62,64	62,74	60,44	61,54	59,84	68,82	7,90	6,02	6,02	6,02	77,80
mo-067	Nee	Nee	45,87	57,97	63,97	67,07	74,47	80,97	85,07	86,77	91,87	93,97	2,10	--	--	--	97,20
mo-066	Nee	Nee	44,39	56,49	62,49	65,59	72,99	79,49	83,59	85,29	90,39	92,49	2,96	12,04	7,27	10,28	97,20
mo-068	Nee	Nee	0,00	44,14	49,74	54,64	62,64	62,74	60,44	61,54	59,84	68,82	9,00	12,04	7,27	10,28	78,36
mo-065a	Nee	Nee	0,00	44,14	49,74	54,64	62,64	62,74	60,44	61,54	59,84	68,82	5,90	3,01	3,01	3,01	76,53
mo-080	Nee	Nee	--	44,14	49,74	54,64	62,64	62,74	60,44	61,54	59,84	68,82	9,51	9,03	--	--	78,60
mo-072c	Nee	Nee	--	44,14	49,74	54,64	62,64	62,74	60,44	61,54	59,84	68,82	9,90	6,02	6,02	6,02	78,78
mo-071c	Nee	Nee	--	44,14	49,74	54,64	62,64	62,74	60,44	61,54	59,84	68,82	9,90	6,02	6,02	6,02	78,78
mo-070c	Nee	Nee	--	44,14	49,74	54,64	62,64	62,74	60,44	61,54	59,84	68,82	9,90	6,02	6,02	6,02	78,78

Kavelbudget GETEC Park - vergunde geluidbronnen

Model: Kopie van 6365-50 Bargemeer 2022-06-13+181+205-208(2022-04-11) geanonimiseerd
 Groep: GPE 1 Vergund
 Lijst van Mobiele bron, voor rekenmethode Industrielawaai - HMRI, industrie

Naam	Omschr.	Groep	X-1	Y-1	X-n	Y-n	Max.afst.	Aant.puntbr	Hdef.	M-1	M-n	H-1	H-n	Lwr 31	Lwr 63	Lwr 125
M01	xxx	BeGreen Energy - Productiefabr	257711,24	532228,04	257758,02	532252,20	25,00	3	Relatief	20,00	20,00	1,50	1,50	--	72,00	80,00
645	xxx	Low and Bonar productie	257191,54	532884,40	257401,14	532991,39	100,00	3	Relatief	20,00	20,00	0,75	0,75	64,30	73,10	72,20
646	xxx	Low and Bonar productie	257192,57	532882,44	257371,70	532959,13	50,00	5	Relatief	20,00	20,00	0,75	0,75	64,30	73,10	72,20
04	xxx	Sunoil	257811,20	532290,17	257844,25	532361,51	25,00	5	Relatief	20,00	20,00	1,00	1,00	59,00	82,00	89,00
05	xxx	Sunoil	257809,47	532288,66	257842,73	532362,50	25,00	5	Relatief	20,00	20,00	1,00	1,00	59,00	82,00	89,00
06	xxx	Sunoil	257808,62	532287,82	257841,29	532363,58	25,00	5	Relatief	20,00	20,00	1,00	1,00	59,00	82,00	89,00
03	xxx	Sunoil	257813,34	532289,70	257844,83	532357,92	10,00	10	Relatief	20,00	20,00	1,00	1,00	59,00	82,00	89,00
02	xxx	Sunoil	257818,70	532293,46	257852,29	532344,16	10,00	8	Relatief	20,00	20,00	1,00	1,00	59,00	82,00	89,00
01	xxx	Sunoil	257814,83	532291,82	257848,53	532354,77	25,00	12	Relatief	20,00	20,00	1,00	1,00	59,00	82,00	89,00
3921	xxx	Teijin Aramid	257268,94	531967,94	257625,23	532356,04	25,00	32	Relatief	20,00	20,00	1,50	1,50	60,00	76,00	84,00
3922	xxx	Teijin Aramid	257531,07	532096,46	257625,23	532347,13	25,00	20	Relatief	20,00	20,00	1,50	1,50	60,00	81,00	87,00



Kavelbudget GETEC Park - vergunde geluidbronnen

Model: Kopie van 6365-50 Bargemeer 2022-06-13+181+205-208(2022-04-11) geanonimiseerd
 Groep: GPE 1 Vergund
 Lijst van Mobiele bron, voor rekenmethode Industrielawaai - HMRI, industrie

Naam	Lwr 250	Lwr 500	Lwr 1k	Lwr 2k	Lwr 4k	Lwr 8k	Lwr Totaal	Lengte3D	Gem.snelheid	Aantal (D)	Aantal (A)	Aantal (N)	Cb(D)	Cb(A)	Cb(N)
M01	90,00	99,00	102,00	97,00	90,00	78,00	104,91	55,23	10	9	1	--	28,60	33,37	--
645	74,90	87,50	89,70	90,50	82,80	75,70	94,65	235,49	16	2	--	--	30,87	--	--
646	74,90	87,50	89,70	90,50	82,80	75,70	94,65	209,36	16	30	--	30	21,84	--	20,08
04	92,00	99,00	100,00	96,00	87,00	79,00	103,99	101,77	5	20	2	2	21,68	26,91	29,92
05	92,00	99,00	100,00	96,00	87,00	79,00	103,99	104,29	5	7	2	1	26,14	26,81	32,83
06	92,00	99,00	100,00	96,00	87,00	79,00	103,99	106,52	5	3	1	1	29,73	29,73	32,74
03	92,00	99,00	100,00	96,00	87,00	79,00	103,99	97,43	5	1	1	1	37,89	33,12	36,13
02	92,00	99,00	100,00	96,00	87,00	79,00	103,99	78,68	5	4	1	1	31,83	33,08	36,09
01	92,00	99,00	100,00	96,00	87,00	79,00	103,99	288,86	5	20	2	2	20,96	26,18	29,20
3921	87,00	89,00	93,00	91,00	85,00	78,00	97,18	791,38	10	10	--	--	26,86	--	--
3922	91,00	93,00	97,00	95,00	89,00	82,00	101,14	483,90	10	5	--	--	29,96	--	--



Kavelbudget GETEC Park - vergunde geluidbronnen

Model: Kopie van 6365-50 Bargemeer 2022-06-13+181+205-208(2022-04-11) geannimiseerd
 Groep: GPE 1 Vergund
 Lijst van Uitstralende daken, voor rekenmethode Industrielawaai - HMRI, industrie

Naam	Omschr.	Groep	X-1	Y-1	DeltaX	DeltaY	NrKids	Hdef.	Maaiveld	Hoogte	Lwr 31	Lwr 63	Lwr 125	Lwr 250	Lwr 500
D001	xxx	BeGreen Energy - Productiefabr	257722,30	532217,95	10,0	10,0	7	Relatief aan onderliggend item	30,00	0,10	56,42	55,42	60,42	73,42	82,42
02	xxx	BeGreen Energy - Productiefabr	257760,70	532198,28	10,0	10,0	5	Eigen waarde	40,00	0,10	54,14	53,14	58,14	71,14	80,14



Kavelbudget GETEC Park - vergunde geluidbronnen

Model: Kopie van 6365-50 Bargemeer 2022-06-13+181+205-208(2022-04-11) geannimiseerd
Groep: GPE 1 Vergund
Lijst van Uitstralende daken, voor rekenmethode Industrielawaai - HMRI, industrie

Naam	Lwr 1k	Lwr 2k	Lwr 4k	Lwr 8k	Lwr Totaal	Oppervlak	Cb(D)	Cb(A)	Cb(N)
D001	69,02	53,42	31,42	21,42	83,15	875,60	0,00	0,00	0,00
02	66,74	51,14	29,14	19,14	80,87	517,43	0,00	0,00	0,00



Kavelbudget GETEC Park - vergunde geluidbronnen

Model: Kopie van 6365-50 Bargemeer 2022-06-13+181+205-208(2022-04-11) geannimiseerd
 Groep: GPE 1 Vergund
 Lijst van Uitstralende gevels, voor rekenmethode Industrielawaai - HMRI, industrie

Naam	Omschr.	Groep	X-1	Y-1	X-n	Y-n	DeltaL	DeltaH	NrKids	Hdef.	M-1	M-n	H-1	H-n	Lwr 31	Lwr 63
G001	xxx	BeGreen Energy - Productiefabr	257738,66	532186,57	257778,59	532207,39	20,0	3,0	10	Relatief	20,00	20,00	0,00	0,00	61,53	60,53
G002	xxx	BeGreen Energy - Productiefabr	257722,21	532218,13	257748,84	532232,02	20,0	3,0	4	Relatief	20,00	20,00	0,00	0,00	59,78	58,78
G003	xxx	BeGreen Energy - Productiefabr	257760,77	532197,99	257778,62	532207,29	20,0	3,0	4	Relatief	20,00	20,00	10,00	10,00	58,04	57,04
G004	xxx	BeGreen Energy - Productiefabr	257744,45	532229,84	257748,80	532232,11	20,0	3,0	4	Relatief	20,00	20,00	10,00	10,00	51,91	50,91
G005	xxx	BeGreen Energy - Productiefabr	257767,92	532228,08	257778,65	532207,52	20,0	3,0	8	Relatief	20,00	20,00	0,00	0,00	61,66	60,66
G006	xxx	BeGreen Energy - Productiefabr	257744,35	532229,43	257760,42	532198,15	20,0	3,0	4	Relatief	20,00	20,00	10,00	10,00	60,46	59,46
G007	xxx	BeGreen Energy - Productiefabr	257754,56	532221,30	257767,75	532228,14	20,0	3,0	8	Relatief	20,00	20,00	0,00	0,00	59,73	58,73
G008	xxx	BeGreen Energy - Productiefabr	257749,03	532231,91	257754,56	532221,30	20,0	3,0	8	Relatief	20,00	20,00	0,00	0,00	58,79	57,79

Kavelbudget GETEC Park - vergunde geluidbronnen

Model: Kopie van 6365-50 Bargemeer 2022-06-13+181+205-208(2022-04-11) geanonimiseerd
 Groep: GPE 1 Vergund
 Lijst van Uitstralende gevels, voor rekenmethode Industrielawaai - HMRI, industrie

Naam	Lwr 125	Lwr 250	Lwr 500	Lwr 1k	Lwr 2k	Lwr 4k	Lwr 8k	Lwr Totaal	Lengte3D	Hoogte	Cb(D)	Cb(A)	Cb(N)
G001	65,53	75,53	75,53	70,13	66,53	43,53	33,53	79,66	45,03	10,0	0,00	0,00	0,00
G002	63,78	73,78	73,78	68,38	64,78	41,78	31,78	77,91	30,04	10,0	0,00	0,00	0,00
G003	62,04	72,04	72,04	66,64	63,04	40,04	30,04	76,17	20,13	10,0	0,00	0,00	0,00
G004	55,91	65,91	65,91	60,51	56,91	33,91	23,91	70,04	4,90	10,0	0,00	0,00	0,00
G005	65,66	75,66	75,66	70,26	66,66	43,66	33,66	79,79	23,19	20,0	0,00	0,00	0,00
G006	64,46	74,46	74,46	69,06	65,46	42,46	32,46	78,59	35,17	10,0	0,00	0,00	0,00
G007	63,73	73,73	73,73	68,33	64,73	41,73	31,73	77,86	14,86	20,0	0,00	0,00	0,00
G008	62,79	72,79	72,79	67,39	63,79	40,79	30,79	76,92	11,96	20,0	0,00	0,00	0,00



Kavelbudget GETEC Park - budget lege kavels

Model: Kopie van 6365-50 Bargemeer 2022-06-13+181+205-208(2022-04-11) geanonimiseerd
 Groep: GPE 4 Budget
 Lijst van Oppervlaktebronnen, voor rekenmethode Industrielawaai - HMRI, industrie

Naam	Omschr.	Groep	X-1	Y-1	DeltaL	DeltaH	NrKids	Hdef.	Maaiveld	Hoogte	Negeer obj.	LwrM2 31	LwrM2 63	LwrM2 125	LwrM2 250	LwrM2 500	LwrM2 1k	LwrM2 2k
KB5.2	GPE KB 23	GPE 4 Budget	257421,56	532314,03	50,0	50,0	14	Relatief	20,00	5,00	Ja	36,10	46,10	57,10	61,10	63,10	65,10	63,10
KB5.2	GPE KB 81	GPE 4 Budget	257914,11	532255,06	50,0	50,0	2	Relatief	20,00	5,00	Ja	36,10	46,10	57,10	61,10	63,10	65,10	63,10
KB5.2	GPE KB 83	GPE 4 Budget	257542,28	532064,05	50,0	50,0	6	Relatief	20,00	5,00	Ja	36,10	46,10	57,10	61,10	63,10	65,10	63,10

Kavelbudget GETEC Park - budget lege kavels

Model: Kopie van 6365-50 Bargemeer 2022-06-13+181+205-208(2022-04-11) geannimiseerd
 Groep: GPE 4 Budget
 Lijst van Oppervlaktebronnen, voor rekenmethode Industrielawaai - HMRI, industrie

Naam	LwrM2 4k	LwrM2 8k	LwrM2 Totaal	Oppervlak	Cb(D)	Cb(A)	Cb(N)	Lwr Totaal
KB5.2	59,10	49,10	70,03	38367,50	12,00	15,00	15,00	115,87
KB5.2	59,10	49,10	70,03	5947,25	12,00	15,00	15,00	107,77
KB5.2	59,10	49,10	70,03	13929,08	12,00	15,00	15,00	111,47





Kavelbudget GETEC Park - overige items

Model: Kopie van 6365-50 Bargermeer 2022-06-13+181+205-208(2022-04-11) geannimiseerd
 Groep: GPE 1 Vergund
 Lijst van Gebouwen, voor rekenmethode Industrielawaai - HMRI, industrie

Naam	Omschr.	Groep	X-1	Y-1	Vormpunten	Hdef.	Maaiveld	Hoogte	Cp	Refl. 500	Oppervlak
128a	xxx	BASF	257713,61	533056,00	4	Relatief	20,00	6,50	0 dB	0,80	101,77
138	xxx	BASF	257723,73	533074,48	4	Relatief	20,00	2,50	0 dB	0,80	18,50
138	xxx	BASF	257708,98	533024,54	4	Relatief	20,00	3,00	0 dB	0,80	58,23
138	xxx	BASF	257701,39	533049,55	5	Relatief	20,00	4,50	0 dB	0,80	771,88
138	xxx	BASF	257681,34	533053,40	8	Relatief	20,00	8,00	0 dB	0,80	999,46
1	xxx	BeGreen Energy - Productiefabr	257713,08	532213,26	6	Relatief	20,00	10,00	0 dB	0,80	1777,83
	xxx	BeGreen Energy - Productiefabr	257778,55	532207,48	6	Relatief	20,00	20,00	0 dB	0,80	528,32
	xxx	BeGreen Energy - Productiefabr	257801,70	532226,82	30	Relatief	20,00	23,00	0 dB	0,30	205,03
	xxx	BeGreen Energy - Productiefabr	257793,62	532242,31	30	Relatief	20,00	23,00	0 dB	0,30	205,03
11	xxx	Cumapol	258019,46	532486,81	4	Relatief	20,00	30,00	0 dB	0,80	400,29
02	xxx	Cumapol	257981,68	532392,76	4	Relatief	20,00	7,00	0 dB	0,80	283,31
01	xxx	Cumapol	257997,84	532420,45	4	Relatief	20,00	6,00	0 dB	0,80	463,69
05	xxx	Cumapol	258054,70	532451,11	4	Relatief	20,00	13,50	0 dB	0,80	219,03
12	xxx	Cumapol	258014,49	532495,71	4	Relatief	20,00	15,50	0 dB	0,80	804,12
4026	xxx	Cumapol	257980,56	532560,99	4	Relatief	20,00	21,00	0 dB	0,80	522,74
21	xxx	Cumapol	258026,24	532464,18	4	Relatief	20,00	12,00	0 dB	0,80	292,85
22	xxx	Cumapol	258069,75	532468,58	4	Relatief	20,00	10,00	0 dB	0,80	47,81
20	xxx	Cumapol	258075,79	532447,29	4	Relatief	20,00	3,00	0 dB	0,80	96,21
KT	xxx	Cumapol	258050,90	532486,18	4	Relatief	20,00	8,00	0 dB	0,80	228,15
13	xxx	Cumapol	258000,03	532517,13	4	Relatief	20,00	32,50	0 dB	0,80	35,22
14	xxx	Cumapol	257993,74	532486,22	4	Relatief	20,00	36,00	0 dB	0,80	7,30
15	xxx	Cumapol	258005,27	532509,18	4	Relatief	20,00	33,00	0 dB	0,80	12,31
19	xxx	Cumapol	258075,99	532456,55	4	Relatief	20,00	10,00	0 dB	0,80	87,57
4023	xxx	Cumapol	257980,83	532537,92	4	Relatief	20,00	13,20	0 dB	0,80	170,25
10	xxx	Cumapol	258001,95	532471,00	4	Relatief	20,00	30,00	0 dB	0,80	493,81
03	xxx	Cumapol	257981,69	532392,64	4	Relatief	20,00	9,00	0 dB	0,80	126,38
04	xxx	Cumapol	258009,22	532429,44	4	Relatief	20,00	5,00	0 dB	0,80	661,79
06	xxx	Cumapol	258059,62	532450,40	4	Relatief	20,00	39,50	0 dB	0,80	48,03
08	xxx	Cumapol	258060,84	532463,67	4	Relatief	20,00	33,01	0 dB	0,80	3,79
07	xxx	Cumapol	258055,92	532448,42	4	Relatief	20,00	31,85	0 dB	0,80	221,68
74	xxx	DSM AP	258026,28	532525,63	4	Relatief	20,00	28,20	0 dB	0,80	72,91
75	xxx	DSM AP	257999,08	532596,80	4	Relatief	20,00	21,20	0 dB	0,80	40,09
76	xxx	DSM AP	257994,42	532594,24	4	Relatief	20,00	25,70	0 dB	0,80	24,83
73	xxx	DSM AP	258036,12	532507,09	4	Relatief	20,00	8,60	0 dB	0,80	134,46
70	xxx	DSM AP	258041,99	532534,20	4	Relatief	20,00	8,60	0 dB	0,80	2459,04
71	xxx	DSM AP	258041,94	532534,19	4	Relatief	20,00	8,60	0 dB	0,80	514,50
72	xxx	DSM AP	257999,09	532596,77	4	Relatief	20,00	25,20	0 dB	0,80	918,65
157	xxx	DSM AP	258050,06	532375,62	4	Relatief	20,00	22,00	0 dB	0,20	171,06
158	xxx	DSM AP	258056,99	532395,14	4	Relatief	20,00	15,00	0 dB	0,20	99,95
163	xxx	DSM AP	258118,31	532466,54	4	Relatief	20,00	4,00	0 dB	0,80	80,68
155	xxx	DSM AP	257942,57	532609,92	4	Relatief	20,00	10,00	0 dB	0,80	340,12
152	xxx	DSM AP	258074,23	532369,12	4	Relatief	20,00	3,00	0 dB	0,80	83,87
153	xxx	DSM AP	257871,53	532634,21	4	Relatief	20,00	16,00	0 dB	0,80	1176,24



Kavelbudget GETEC Park - overige items

Model: Kopie van 6365-50 Bargemeer 2022-06-13+181+205-208(2022-04-11) geannimiseerd
 Groep: GPE 1 Vergund
 Lijst van Gebouwen, voor rekenmethode Industrielawaai - HMRI, industrie

Naam	Omschr.	Groep	X-1	Y-1	Vormpunten	Hdef.	Maaiveld	Hoogte	Cp	Refl. 500	Oppervlak
154	xxx	DSM AP	257938,98	532627,49	4	Relatief	20,00	6,00	0 dB	0,80	646,02
DS028	xxx	DSM EM	257441,57	532728,63	6	Relatief	20,00	37,00	0 dB	0,10	1107,74
DS029	xxx	DSM EM	257497,58	532712,21	4	Relatief	20,00	3,00	0 dB	0,80	93,58
DS030	xxx	DSM EM	257570,60	532761,71	4	Relatief	20,00	35,00	0 dB	0,80	1182,30
DS027	xxx	DSM EM	257477,85	532797,02	6	Relatief	20,00	3,00	0 dB	0,80	120,07
DS024	xxx	DSM EM	257509,92	532775,60	10	Relatief	20,00	4,00	0 dB	0,80	582,86
DS025	xxx	DSM EM	257581,02	532849,81	6	Relatief	20,00	7,00	0 dB	0,80	2158,31
DS026	xxx	DSM EM	257587,64	532837,29	10	Relatief	20,00	22,80	0 dB	0,80	1507,00
DS035	xxx	DSM EM	257490,30	532997,20	8	Relatief	20,00	3,00	0 dB	0,80	137,78
DS036	xxx	DSM EM	257512,05	532993,67	5	Relatief	20,00	4,00	0 dB	0,80	40,85
DS037	xxx	DSM EM	257567,33	532789,81	4	Relatief	20,00	22,80	0 dB	0,80	113,24
DS034	xxx	DSM EM	257578,19	532746,32	4	Relatief	20,00	4,00	0 dB	0,80	373,95
DS031	xxx	DSM EM	257610,35	532782,85	4	Relatief	20,00	17,00	0 dB	0,80	23,41
DS032	xxx	DSM EM	257610,29	532793,65	4	Relatief	20,00	41,00	0 dB	0,80	24,60
DS033	xxx	DSM EM	257610,30	532793,63	4	Relatief	20,00	29,00	0 dB	0,80	83,40
DS007	xxx	DSM EM	257486,62	532842,41	4	Relatief	20,00	7,00	0 dB	0,80	1750,50
DS008	xxx	DSM EM	257563,14	532883,36	4	Relatief	20,00	4,00	0 dB	0,80	383,19
DS009	xxx	DSM EM	257492,89	532853,99	4	Relatief	20,00	7,00	0 dB	0,80	372,36
DS010	xxx	DSM EM	257496,47	532964,88	4	Relatief	20,00	27,00	0 dB	0,80	8,26
DS011	xxx	DSM EM	257498,65	532960,37	4	Relatief	20,00	27,00	0 dB	0,80	7,50
DS006	xxx	DSM EM	257564,58	532794,83	4	Relatief	20,00	26,50	0 dB	0,80	119,38
DS001	xxx	DSM EM	257474,30	532971,64	4	Relatief	20,00	27,80	0 dB	0,80	318,75
DS002	xxx	DSM EM	257512,80	532919,79	4	Relatief	20,00	27,80	0 dB	0,80	257,35
DS003	xxx	DSM EM	257442,67	532954,64	4	Relatief	20,00	10,00	0 dB	0,80	653,35
DS004	xxx	DSM EM	257595,24	532812,90	4	Relatief	20,00	25,10	0 dB	0,80	148,28
DS005	xxx	DSM EM	257573,33	532754,94	4	Relatief	20,00	12,00	0 dB	0,80	735,76
DS012	xxx	DSM EM	257655,24	532808,78	4	Relatief	20,00	6,00	0 dB	0,80	196,18
DS019	xxx	DSM EM	257502,92	533036,79	4	Relatief	20,00	4,00	0 dB	0,80	549,50
DS018	xxx	DSM EM	257544,78	532928,94	14	Relatief	20,00	4,00	0 dB	0,80	2350,17
DS017	xxx	DSM EM	257422,64	532959,69	6	Relatief	20,00	5,00	0 dB	0,80	378,77
DS016	xxx	DSM EM	257440,21	532969,27	6	Relatief	20,00	12,00	0 dB	0,80	281,71
DS023	xxx	DSM EM	257531,96	532732,99	16	Relatief	20,00	24,00	0 dB	0,80	2465,86
DS022	xxx	DSM EM	257478,31	532928,00	4	Relatief	20,00	32,00	0 dB	0,80	103,18
DS021	xxx	DSM EM	257517,95	532967,83	4	Relatief	20,00	12,00	0 dB	0,80	229,52
DS020	xxx	DSM EM	257514,79	533002,36	4	Relatief	20,00	7,00	2 dB	0,00	126,88
DS013	xxx	DSM EM	257409,72	532984,70	6	Relatief	20,00	8,00	0 dB	0,80	2130,54
DS014	xxx	DSM EM	257450,65	532958,89	14	Relatief	20,00	24,00	0 dB	0,80	5206,18
DS015	xxx	DSM EM	257458,00	533022,46	5	Relatief	20,00	12,00	0 dB	0,80	91,43
gb004	xxx	Dutch Polymer Handling	257831,77	532915,95	4	Relatief	20,00	6,80	0 dB	0,00	31,26
gb005	xxx	Dutch Polymer Handling	257837,54	532904,81	4	Relatief	20,00	6,80	0 dB	0,00	29,26
gb001	xxx	Dutch Polymer Handling	257840,42	532898,88	4	Relatief	20,00	4,80	0 dB	0,80	2382,25
gb003	xxx	Dutch Polymer Handling	257825,85	532927,22	4	Relatief	20,00	6,80	0 dB	0,00	31,32
gb002	xxx	Dutch Polymer Handling	257819,67	532939,31	4	Relatief	20,00	6,80	0 dB	0,00	30,42



Kavelbudget GETEC Park - overige items

Model: Kopie van 6365-50 Bargemeer 2022-06-13+181+205-208(2022-04-11) geannomiseerd
 Groep: GPE 1 Vergund
 Lijst van Gebouwen, voor rekenmethode Industrielawaai - HMRI, industrie

Naam	Omschr.	Groep	X-1	Y-1	Vormpunten	Hdef.	Maaiveld	Hoogte	Cp	Refl. 500	Oppervlak
92	xxx	Emmtec Services	257383,67	532764,40	4	Relatief	20,00	4,00	0 dB	0,80	356,80
1001	xxx	Emmtec Services	257752,85	533057,34	4	Relatief	20,00	2,50	0 dB	0,80	91,10
1002	xxx	Emmtec Services	257402,64	532687,27	4	Relatief	20,00	5,00	0 dB	0,80	115,29
412	xxx	Emmtec Services	257738,19	533099,20	4	Relatief	20,00	1,50	0 dB	0,80	1810,77
88	xxx	Emmtec Services	257422,71	532697,79	4	Relatief	20,00	7,50	0 dB	0,80	598,13
90	xxx	Emmtec Services	257334,45	532759,82	4	Relatief	20,00	7,00	0 dB	0,80	578,60
127*	xxx	Emmtec Services	257861,43	532743,00	4	Relatief	20,00	4,90	0 dB	0,80	144,42
128*	xxx	Emmtec Services	257856,21	532753,38	4	Relatief	20,00	4,00	0 dB	0,80	48,66
130*	xxx	Emmtec Services	257864,79	532736,25	4	Relatief	20,00	7,30	0 dB	0,80	102,72
1004	xxx	Emmtec Services	257407,56	532672,12	4	Relatief	20,00	2,90	0 dB	0,80	29,59
1005	xxx	Emmtec Services	257401,64	532683,11	4	Relatief	20,00	2,90	0 dB	0,80	45,49
126*	xxx	Emmtec Services	257873,21	532738,98	4	Relatief	20,00	17,00	0 dB	0,80	61,68
141	xxx	Emmtec Services	257816,59	533142,41	4	Relatief	20,00	4,00	0 dB	0,80	261,20
114	xxx	Emmtec Services	257804,87	532775,48	4	Relatief	20,00	4,00	0 dB	0,80	237,32
113	xxx	Emmtec Services	257826,74	532782,02	4	Relatief	20,00	3,50	0 dB	0,80	309,33
111	xxx	Emmtec Services	257826,23	532776,55	4	Relatief	20,00	3,00	0 dB	0,80	47,51
115	xxx	Emmtec Services	257814,38	532757,43	4	Relatief	20,00	8,00	0 dB	0,80	713,93
133	xxx	Emmtec Services	257599,10	533083,92	4	Relatief	20,00	5,00	0 dB	0,80	240,60
132	xxx	Emmtec Services	257548,21	533040,99	4	Relatief	20,00	3,00	0 dB	0,80	104,65
131	xxx	Emmtec Services	257559,19	533038,90	4	Relatief	20,00	6,00	0 dB	0,80	383,14
110	xxx	Emmtec Services	257933,11	532820,41	4	Relatief	20,00	6,00	0 dB	0,80	4074,67
104	xxx	Emmtec Services	257726,23	532849,18	4	Relatief	20,00	7,00	0 dB	0,80	561,18
103	xxx	Emmtec Services	257695,44	532884,05	4	Relatief	20,00	6,00	0 dB	0,80	512,35
236	xxx	Emmtec Services	257913,71	532287,97	4	Relatief	20,00	3,00	0 dB	0,80	2048,40
105	xxx	Emmtec Services	257726,76	532849,90	4	Relatief	20,00	6,00	0 dB	0,80	231,05
108	xxx	Emmtec Services	257784,20	533002,66	4	Relatief	20,00	3,00	0 dB	0,80	454,60
107	xxx	Emmtec Services	257791,90	533015,08	4	Relatief	20,00	4,00	0 dB	0,80	104,88
106	xxx	Emmtec Services	257817,43	532911,22	4	Relatief	20,00	3,00	0 dB	0,80	1039,18
134	xxx	Emmtec Services	257641,26	533029,33	4	Relatief	20,00	5,00	0 dB	0,80	795,77
102	xxx	Emmtec Services	257776,12	532942,82	4	Relatief	20,00	6,00	0 dB	0,80	7351,10
101	xxx	Emmtec Services	257606,01	532922,02	4	Relatief	20,00	7,00	0 dB	0,80	691,30
100	xxx	Emmtec Services	257607,18	532920,03	4	Relatief	20,00	4,00	0 dB	0,80	192,59
112	xxx	Emmtec Services	257862,09	532785,12	4	Relatief	20,00	9,50	0 dB	0,80	1170,18
120	xxx	Emmtec Services	257872,33	532676,18	4	Relatief	20,00	10,00	0 dB	0,80	201,56
119	xxx	Emmtec Services	257857,19	532704,28	4	Relatief	20,00	4,60	0 dB	0,80	43,97
118	xxx	Emmtec Services	257858,65	532682,35	4	Relatief	20,00	4,60	0 dB	0,80	379,26
99	xxx	Emmtec Services	257624,32	532887,80	4	Relatief	20,00	7,00	0 dB	0,80	232,79
137	xxx	Emmtec Services	257624,49	532977,56	4	Relatief	20,00	5,00	0 dB	0,80	735,94
136	xxx	Emmtec Services	257618,15	533019,65	4	Relatief	20,00	7,00	0 dB	0,80	554,70
135	xxx	Emmtec Services	257623,04	533038,89	4	Relatief	20,00	5,00	0 dB	0,80	418,46
222	xxx	Emmtec Services	257641,61	533133,49	4	Relatief	20,00	5,00	0 dB	0,80	1192,83
97	xxx	Emmtec Services	257568,05	532885,63	4	Relatief	20,00	6,00	0 dB	0,80	1626,08
224	xxx	Emmtec Services	257706,44	533084,23	4	Relatief	20,00	5,00	0 dB	0,80	153,28



Kavelbudget GETEC Park - overige items

Model: Kopie van 6365-50 Bargemeer 2022-06-13+181+205-208(2022-04-11) geanonimiseerd
 Groep: GPE 1 Vergund
 Lijst van Gebouwen, voor rekenmethode Industrielawaai - HMRI, industrie

Naam	Omschr.	Groep	X-1	Y-1	Vormpunten	Hdef.	Maaiveld	Hoogte	Cp	Refl. 500	Oppervlak
223	xxx	Emmtec Services	257681,47	533109,74	4	Relatief	20,00	5,00	0 dB	0,80	273,37
235	xxx	Emmtec Services	257807,04	532402,09	4	Relatief	20,00	3,00	0 dB	0,80	265,94
118	xxx	Emmtec Services	257803,81	532690,77	4	Relatief	20,00	3,50	0 dB	0,80	209,96
126	xxx	Emmtec Services	257843,93	532720,30	4	Relatief	20,00	7,00	0 dB	0,80	99,92
128	xxx	Emmtec Services	257832,69	532731,48	4	Relatief	20,00	12,00	0 dB	0,80	117,61
118	xxx	Emmtec Services	257776,19	532717,45	4	Relatief	20,00	7,00	0 dB	0,80	575,74
141	xxx	Emmtec Services	257817,62	533143,46	4	Relatief	20,00	4,00	0 dB	0,80	253,15
142	xxx	Emmtec Services	257847,53	533069,91	4	Relatief	20,00	1,00	0 dB	0,80	91,31
118	xxx	Emmtec Services	257919,80	532713,61	4	Relatief	20,00	4,60	0 dB	0,80	271,39
119	xxx	Emmtec Services	257887,24	532715,96	4	Relatief	20,00	3,00	0 dB	0,80	44,02
xx	xxx	Emmtec Services	257930,57	532730,74	13	Relatief	20,00	8,00	0 dB	0,80	67,78
F16	xxx	Emmtec Services	257699,69	532971,54	4	Relatief	20,00	34,20	0 dB	0,80	191,77
142	xxx	Emmtec Services	257812,98	533046,94	4	Relatief	20,00	2,50	0 dB	0,80	91,31
xx	xxx	Emmtec Services	257920,46	532726,00	13	Relatief	20,00	10,00	0 dB	0,80	67,71
xx	xxx	Emmtec Services	257905,26	532775,36	17	Relatief	20,00	10,00	0 dB	0,80	450,57
xx	xxx	Emmtec Services	257924,28	532756,13	14	Relatief	20,00	10,00	0 dB	0,80	157,69
xx	xxx	Emmtec Services	257909,34	532746,39	11	Relatief	20,00	10,00	0 dB	0,80	69,29
126	xxx	Emmtec Services	257858,52	532725,58	4	Relatief	20,00	4,00	0 dB	0,80	88,71
260	xxx	Emmtec Services	257484,20	532058,03	4	Relatief	20,00	8,00	0 dB	0,80	47929,01
259	xxx	Emmtec Services	257418,80	532187,18	4	Relatief	20,00	8,00	0 dB	0,80	23872,79
234	xxx	Emmtec Services	257784,84	532395,13	4	Relatief	20,00	3,00	0 dB	0,80	211,36
233	xxx	Emmtec Services	257649,36	532323,67	4	Relatief	20,00	3,00	0 dB	0,80	91,80
148	xxx	Emmtec Services	257778,58	532431,66	4	Relatief	20,00	3,00	0 dB	0,80	312,05
125	xxx	Emmtec Services	257954,90	532704,49	4	Relatief	20,00	10,00	0 dB	0,80	296,73
124	xxx	Emmtec Services	257976,41	532715,87	4	Relatief	20,00	7,50	0 dB	0,80	297,51
123	xxx	Emmtec Services	257982,61	532704,10	4	Relatief	20,00	7,50	0 dB	0,80	1113,94
122	xxx	Emmtec Services	257911,26	532665,36	4	Relatief	20,00	7,50	0 dB	0,80	153,88
121	xxx	Emmtec Services	257909,52	532670,64	4	Relatief	20,00	10,00	0 dB	0,80	672,59
117	xxx	Imtech	257760,13	532784,92	4	Relatief	20,00	8,00	0 dB	0,80	1490,52
116	xxx	Imtech	257783,15	532740,76	4	Relatief	20,00	8,00	0 dB	0,80	2741,70
214	xxx	Low and Bonar productie	257361,89	532967,43	4	Relatief	20,00	8,00	0 dB	0,00	469,09
27	xxx	Low and Bonar productie	257248,57	532908,48	4	Relatief	20,00	14,10	0 dB	0,80	821,16
176	xxx	Low and Bonar productie	257400,48	532931,51	4	Relatief	20,00	16,00	0 dB	0,80	491,56
247a	xxx	Low and Bonar productie	257387,87	532911,84	4	Relatief	20,00	18,00	0 dB	0,10	43,24
26	xxx	Low and Bonar productie	257325,71	532949,11	4	Relatief	20,00	9,45	0 dB	0,80	3385,25
S18	xxx	Morssinkhof	257346,10	532801,59	30	Relatief	20,00	30,02	0 dB	0,80	13,65
S08	xxx	Morssinkhof	257343,90	532805,85	30	Relatief	20,00	30,02	0 dB	0,80	13,65
S17	xxx	Morssinkhof	257350,56	532803,91	30	Relatief	20,00	30,02	0 dB	0,80	13,65
S06	xxx	Morssinkhof	257352,79	532810,51	30	Relatief	20,00	30,02	0 dB	0,80	13,65
S15	xxx	Morssinkhof	257359,46	532808,57	30	Relatief	20,00	30,02	0 dB	0,80	13,68
S05	xxx	Morssinkhof	257357,26	532812,83	30	Relatief	20,00	30,02	0 dB	0,80	13,65
S19	xxx	Morssinkhof	257341,68	532799,30	30	Relatief	20,00	30,02	0 dB	0,80	13,67
S09	xxx	Morssinkhof	257339,49	532803,56	30	Relatief	20,00	30,02	0 dB	0,80	13,65



Kavelbudget GETEC Park - overige items

Model: Kopie van 6365-50 Bargemeer 2022-06-13+181+205-208(2022-04-11) geannimiseerd
 Groep: GPE 1 Vergund
 Lijst van Gebouwen, voor rekenmethode Industrielawaai - HMRI, industrie

Naam	Omschr.	Groep	X-1	Y-1	Vormpunten	Hdef.	Maaiveld	Hoogte	Cp	Refl. 500	Oppervlak
208	xxx	Morssinkhof	257410,90	532882,66	4	Relatief	20,00	36,00	0 dB	0,80	27,77
S07	xxx	Morssinkhof	257348,36	532808,17	30	Relatief	20,00	30,02	0 dB	0,80	13,65
S20	xxx	Morssinkhof	257337,22	532796,98	30	Relatief	20,00	30,02	0 dB	0,80	13,65
S10	xxx	Morssinkhof	257335,03	532801,24	30	Relatief	20,00	30,02	0 dB	0,80	13,65
S12	xxx	Morssinkhof	257372,75	532815,58	30	Relatief	20,00	30,02	0 dB	0,80	13,66
S02	xxx	Morssinkhof	257370,55	532819,84	30	Relatief	20,00	30,02	0 dB	0,80	13,65
S11	xxx	Morssinkhof	257377,22	532817,90	30	Relatief	20,00	30,02	0 dB	0,80	13,65
99	xxx	Morssinkhof	257394,98	532858,23	4	Relatief aan onderliggend item	26,00	2,35	0 dB	0,80	4,61
20-1	xxx	Morssinkhof	257370,95	532897,51	4	Relatief	20,00	38,00	0 dB	0,80	11,54
20-2	xxx	Morssinkhof	257383,21	532884,31	4	Relatief aan onderliggend item	56,00	2,00	0 dB	0,80	22,36
S13	xxx	Morssinkhof	257368,32	532813,24	30	Relatief	20,00	30,02	0 dB	0,80	13,67
S03	xxx	Morssinkhof	257366,11	532817,49	30	Relatief	20,00	30,02	0 dB	0,80	13,66
S16	xxx	Morssinkhof	257355,00	532806,25	30	Relatief	20,00	30,02	0 dB	0,80	13,65
S01	xxx	Morssinkhof	257375,01	532822,16	30	Relatief	20,00	30,02	0 dB	0,80	13,66
S14	xxx	Morssinkhof	257363,86	532810,91	30	Relatief	20,00	30,02	0 dB	0,80	13,67
S04	xxx	Morssinkhof	257361,65	532815,17	30	Relatief	20,00	30,02	0 dB	0,80	13,66
228	xxx	Morssinkhof	257370,88	532976,00	4	Relatief	20,00	8,00	0 dB	0,80	445,06
016	xxx	Morssinkhof	257425,25	532939,66	30	Relatief aan onderliggend item	26,00	9,50	0 dB	0,20	5,95
016	xxx	Morssinkhof	257422,82	532938,31	30	Relatief aan onderliggend item	26,00	9,50	0 dB	0,20	5,95
016	xxx	Morssinkhof	257427,72	532941,03	30	Relatief aan onderliggend item	26,00	9,50	0 dB	0,20	5,95
016	xxx	Morssinkhof	257433,13	532936,92	30	Relatief aan onderliggend item	26,00	9,50	0 dB	0,20	5,95
016	xxx	Morssinkhof	257430,63	532935,54	30	Relatief aan onderliggend item	26,00	9,50	0 dB	0,20	5,95
016	xxx	Morssinkhof	257425,73	532932,82	30	Relatief aan onderliggend item	26,00	9,50	0 dB	0,20	5,95
016	xxx	Morssinkhof	257428,16	532934,17	30	Relatief aan onderliggend item	26,00	9,50	0 dB	0,20	5,95
016	xxx	Morssinkhof	257430,22	532942,40	30	Relatief aan onderliggend item	26,00	9,50	0 dB	0,20	5,95
247	xxx	Morssinkhof	257381,27	532904,26	4	Relatief	20,00	44,00	0 dB	0,10	121,84
860	xxx	Morssinkhof	257258,94	532785,01	4	Relatief	20,00	14,70	0 dB	0,80	117,01
208	xxx	Morssinkhof	257417,30	532890,18	4	Relatief	20,00	36,00	0 dB	0,80	25,35
208	xxx	Morssinkhof	257398,78	532880,49	4	Relatief	20,00	36,00	0 dB	0,80	24,48
17	xxx	Morssinkhof	257422,61	532928,84	4	Relatief	20,00	36,00	0 dB	0,80	3036,25
017	xxx	Morssinkhof	257380,34	532947,62	4	Relatief	20,00	6,00	0 dB	0,80	781,17
020	xxx	Morssinkhof	257401,04	532978,50	4	Relatief	20,00	3,00	0 dB	0,80	250,89
214	xxx	Morssinkhof	257370,15	532951,59	4	Relatief	20,00	8,00	0 dB	0,80	61,46
28	xxx	Senbis	257210,94	532731,70	4	Relatief	20,00	6,50	0 dB	0,80	259,51
902	xxx	Sunoil	257900,73	532365,87	4	Relatief	20,00	1,50	0 dB	0,80	18,41
904	xxx	Sunoil	257919,19	532374,08	4	Relatief	20,00	5,50	0 dB	0,80	339,20
903	xxx	Sunoil	257921,10	532386,57	4	Relatief	20,00	5,50	0 dB	0,80	348,75
906	xxx	Sunoil	257869,50	532349,28	4	Relatief	20,00	7,50	0 dB	0,80	236,89
900	xxx	Sunoil	257878,59	532332,91	4	Relatief	20,00	1,50	0 dB	0,80	33,59
901	xxx	Sunoil	257869,66	532349,20	4	Relatief	20,00	1,50	0 dB	0,80	36,34
905	xxx	Sunoil	257945,13	532366,54	4	Relatief	20,00	12,00	0 dB	0,80	466,72
N3641	xxx	Teijin Aramid	257312,79	532643,02	4	Relatief	20,00	5,00	0 dB	0,80	3,88
221	xxx	Teijin Aramid	257481,59	532559,92	4	Relatief	20,00	4,00	0 dB	0,80	431,10



Kavelbudget GETEC Park - overige items

Model: Kopie van 6365-50 Bargemeer 2022-06-13+181+205-208(2022-04-11) geannomiseerd
 Groep: GPE 1 Vergund
 Lijst van Gebouwen, voor rekenmethode Industrielawaai - HMRI, industrie

Naam	Omschr.	Groep	X-1	Y-1	Vormpunten	Hdef.	Maaiveld	Hoogte	Cp	Refl. 500	Oppervlak
220	xxx	Teijin Aramid	257507,06	532487,04	4	Relatief	20,00	10,00	0 dB	0,80	142,27
219	xxx	Teijin Aramid	257486,54	532476,03	4	Relatief	20,00	10,00	0 dB	0,80	131,53
262	xxx	Teijin Aramid	257357,95	532624,33	4	Relatief	20,00	6,50	0 dB	0,80	111,77
232	xxx	Teijin Aramid	257695,86	532431,71	4	Relatief	20,00	3,00	0 dB	0,80	176,98
231	xxx	Teijin Aramid	257480,75	532402,51	4	Relatief	20,00	3,00	0 dB	0,80	748,23
215	xxx	Teijin Aramid	257426,83	532590,91	4	Relatief	20,00	35,00	0 dB	0,80	96,51
146	xxx	Teijin Aramid	257767,66	532348,33	4	Relatief	20,00	3,00	0 dB	0,80	253,05
145	xxx	Teijin Aramid	257633,95	532366,78	4	Relatief	20,00	10,00	0 dB	0,80	691,39
218	xxx	Teijin Aramid	257467,44	532512,89	4	Relatief	20,00	10,00	0 dB	0,80	125,09
217	xxx	Teijin Aramid	257454,00	532538,43	4	Relatief	20,00	10,00	0 dB	0,80	138,48
216	xxx	Teijin Aramid	257437,31	532569,34	4	Relatief	20,00	10,00	0 dB	0,80	147,27
N215-2	xxx	Teijin Aramid	257414,65	532584,64	4	Relatief	20,00	35,00	0 dB	0,80	99,92
N87d	xxx	Teijin Aramid	257349,94	532636,71	4	Relatief	20,00	19,00	0 dB	0,80	2,84
N87c	xxx	Teijin Aramid	257348,40	532641,15	4	Relatief	20,00	19,00	0 dB	0,80	104,56
N87b	xxx	Teijin Aramid	257353,53	532643,76	4	Relatief	20,00	19,00	0 dB	0,80	202,11
N78b	xxx	Teijin Aramid	257369,58	532588,68	4	Relatief	20,00	6,70	0 dB	0,80	1863,11
N86-b	xxx	Teijin Aramid	257420,03	532653,81	4	Relatief	20,00	0,10	0 dB	0,80	152,60
N87e	xxx	Teijin Aramid	257369,56	532646,76	4	Relatief	20,00	19,00	0 dB	0,80	3,08
N219-2	xxx	Teijin Aramid	257474,04	532470,46	4	Relatief	20,00	10,00	0 dB	0,80	131,45
N218.2	xxx	Teijin Aramid	257455,00	532507,39	4	Relatief	20,00	10,00	0 dB	0,80	132,52
N216-2	xxx	Teijin Aramid	257425,09	532563,39	4	Relatief	20,00	10,00	0 dB	0,80	142,32
N87a	xxx	Teijin Aramid	257372,34	532653,38	4	Relatief	20,00	19,00	0 dB	0,80	275,45
N86-a	xxx	Teijin Aramid	257380,04	532634,36	4	Relatief	20,00	2,00	0 dB	0,80	229,70
N218a-2	xxx	Teijin Aramid	257465,28	532488,58	4	Relatief	20,00	10,00	0 dB	0,80	56,00
144	xxx	Teijin Aramid	257716,53	532410,69	4	Relatief	20,00	10,00	0 dB	0,80	647,69
51	xxx	Teijin Aramid	257601,24	532699,65	4	Relatief	20,00	4,00	0 dB	0,80	379,12
50	xxx	Teijin Aramid	257582,46	532737,34	4	Relatief	20,00	4,00	0 dB	0,80	87,18
49	xxx	Teijin Aramid	257498,93	532692,93	4	Relatief	20,00	4,00	0 dB	0,80	20733,55
54	xxx	Teijin Aramid	257671,07	532568,24	4	Relatief	20,00	4,00	0 dB	0,80	272,47
53	xxx	Teijin Aramid	257646,27	532614,39	4	Relatief	20,00	4,00	0 dB	0,80	262,66
52	xxx	Teijin Aramid	257623,28	532657,67	4	Relatief	20,00	4,00	0 dB	0,80	292,49
44	xxx	Teijin Aramid	257811,32	532537,38	4	Relatief	20,00	11,00	0 dB	0,80	1638,69
43	xxx	Teijin Aramid	257714,51	532487,10	4	Relatief	20,00	8,20	0 dB	0,80	1230,83
42	xxx	Teijin Aramid	257816,98	532540,39	4	Relatief	20,00	8,40	0 dB	0,80	32138,83
48	xxx	Teijin Aramid	257582,37	532737,30	4	Relatief	20,00	4,00	0 dB	0,80	387,77
47	xxx	Teijin Aramid	257690,89	532476,97	4	Relatief	20,00	6,00	0 dB	0,80	17690,11
45	xxx	Teijin Aramid	257498,98	532692,84	4	Relatief	20,00	4,00	0 dB	0,80	828,37
55	xxx	Teijin Aramid	257499,07	532692,89	4	Relatief	20,00	4,00	0 dB	0,80	653,10
84	xxx	Teijin Aramid	257447,33	532627,99	4	Relatief	20,00	9,00	0 dB	0,80	440,00
83	xxx	Teijin Aramid	257438,15	532599,74	4	Relatief	20,00	31,00	0 dB	0,80	1117,47
82	xxx	Teijin Aramid	257449,60	532606,06	4	Relatief	20,00	31,00	0 dB	0,80	133,93
143	xxx	Teijin Aramid	257633,56	532366,57	4	Relatief	20,00	8,00	0 dB	0,80	9846,74
86	xxx	Teijin Aramid	257379,79	532622,45	4	Relatief	20,00	6,50	0 dB	0,80	124,26



Kavelbudget GETEC Park - overige items

Model: Kopie van 6365-50 Bargermeer 2022-06-13+181+205-208(2022-04-11) geannomiseerd
 Groep: GPE 1 Vergund
 Lijst van Gebouwen, voor rekenmethode Industrielawaai - HMRI, industrie

Naam	Omschr.	Groep	X-1	Y-1	Vormpunten	Hdef.	Maaiveld	Hoogte	Cp	Refl. 500	Oppervlak
85	xxx	Teijin Aramid	257428,32	532618,27	4	Relatief	20,00	9,00	0 dB	0,80	1132,97
78	xxx	Teijin Aramid	257437,31	532600,71	4	Relatief	20,00	6,00	0 dB	0,80	11414,05
77	xxx	Teijin Aramid	257497,32	532489,48	4	Relatief	20,00	6,00	0 dB	0,80	1788,85
56	xxx	Teijin Aramid	257616,93	532470,71	4	Relatief	20,00	4,00	0 dB	0,80	748,52
81	xxx	Teijin Aramid	257496,95	532536,53	4	Relatief	20,00	4,00	0 dB	0,80	52,60
80	xxx	Teijin Aramid	257479,87	532559,49	4	Relatief	20,00	4,00	0 dB	0,80	409,72
79	xxx	Teijin Aramid	257453,59	532599,65	4	Relatief	20,00	4,00	0 dB	0,80	1617,74
N3642	xxx	Teijin Aramid	257323,58	532623,52	4	Relatief	20,00	19,00	0 dB	0,80	1,80
N219-2	xxx	Teijin Aramid	257452,58	532458,47	4	Relatief	20,00	10,00	0 dB	0,80	129,39
N218.2	xxx	Teijin Aramid	257432,52	532495,61	4	Relatief	20,00	10,00	0 dB	0,80	146,93
N216-2	xxx	Teijin Aramid	257366,06	532486,51	4	Relatief	20,00	12,00	0 dB	0,80	1021,90
5001	xxx	Teijin Aramid	257394,70	532657,37	4	Relatief	20,00	12,00	0 dB	0,80	23,20
N5000	xxx	Teijin Aramid	257306,54	532603,90	4	Relatief	20,00	19,00	0 dB	0,80	114,22
80	xxx	Teijin Aramid	257491,45	532572,06	4	Relatief	20,00	7,00	0 dB	0,80	415,95
N86-b	xxx	Teijin Aramid	257415,59	532662,21	4	Relatief	20,00	0,10	0 dB	0,80	152,30
801	xxx	Teijin Aramid	257318,70	532636,77	4	Relatief	20,00	2,50	0 dB	0,80	40,97
N216-2	xxx	Teijin Aramid	257402,43	532550,85	4	Relatief	20,00	10,00	0 dB	0,80	151,71
N78e	xxx	Teijin Aramid	257380,95	532532,71	4	Relatief	20,00	10,40	0 dB	0,80	99,47
80	xxx	Teijin Aramid	257511,77	532539,81	4	Relatief	20,00	4,00	0 dB	0,80	361,03
N218.2	xxx	Teijin Aramid	257386,63	532479,42	4	Relatief	20,00	12,00	0 dB	0,80	234,42
221a	xxx	Teijin Aramid	257463,39	532601,14	4	Relatief	20,00	6,00	0 dB	0,80	238,03
78	xxx	Teijin Aramid	257435,22	532350,64	4	Relatief	20,00	7,00	0 dB	0,80	4897,11
6101	xxx	Teijin Aramid	257289,18	532581,96	4	Relatief	20,00	15,00	0 dB	0,80	212,48
N3641	xxx	Teijin Aramid	257321,96	532647,59	4	Relatief	20,00	12,00	0 dB	0,80	67,73
N3643	xxx	Teijin Aramid	257325,37	532607,97	4	Relatief	20,00	6,50	0 dB	0,80	173,35
222	xxx	Teijin Aramid	257503,71	532535,41	4	Relatief	20,00	8,00	0 dB	0,80	144,49
85	xxx	Teijin Aramid	257323,14	532570,41	4	Relatief	20,00	9,00	0 dB	0,80	280,84
N219-2	xxx	Teijin Aramid	257421,43	532410,27	4	Relatief	20,00	12,00	0 dB	0,80	218,87
N218a-2	xxx	Teijin Aramid	257402,01	532450,76	4	Relatief	20,00	12,00	0 dB	0,80	257,00
N3641	xxx	Teijin Aramid	257316,26	532659,06	4	Relatief	20,00	7,00	0 dB	0,80	136,05
6101	xxx	Teijin Aramid	257295,92	532569,14	4	Relatief	20,00	15,00	0 dB	0,80	213,94
N215-2	xxx	Teijin Aramid	257330,91	532555,79	4	Relatief	20,00	38,00	0 dB	0,80	413,26
800	xxx	Teijin Aramid	257328,16	532641,98	4	Relatief	20,00	2,50	0 dB	0,80	24,45
N88	xxx	Teijin Aramid	257370,05	532703,44	4	Relatief	20,00	4,00	0 dB	0,80	353,44
N86.-f	xxx	Teijin Aramid	257394,41	532641,50	4	Relatief	20,00	1,50	0 dB	0,80	44,43
N86-e	xxx	Teijin Aramid	257389,15	532638,64	4	Relatief	20,00	2,00	0 dB	0,80	11,98
N141c	xxx	Teijin Aramid	257789,19	533176,38	4	Relatief	20,00	6,00	0 dB	0,80	70,31
N141b	xxx	Teijin Aramid	257788,39	533196,02	4	Relatief	20,00	5,00	0 dB	0,80	117,21
50a	xxx	Teijin Aramid	257779,68	532584,54	4	Relatief	20,00	14,50	0 dB	0,80	29,58
N78e	xxx	Teijin Aramid	257388,99	532536,60	4	Relatief	20,00	10,40	0 dB	0,80	99,54
N78d	xxx	Teijin Aramid	257370,89	532551,48	4	Relatief	20,00	13,70	0 dB	0,80	198,32
N78c	xxx	Teijin Aramid	257373,91	532578,57	4	Relatief	20,00	6,70	0 dB	0,80	358,31
N86-d	xxx	Teijin Aramid	257383,43	532635,71	4	Relatief	20,00	2,00	0 dB	0,80	14,30

Kavelbudget GETEC Park - overige items

Model: Kopie van 6365-50 Bargemeer 2022-06-13+181+205-208(2022-04-11) geannimiseerd
 Groep: GPE 1 Vergund
 Lijst van Gebouwen, voor rekenmethode Industrielawaai - HMRI, industrie

Naam	Omschr.	Groep	X-1	Y-1	Vormpunten	Hdef.	Maaiveld	Hoogte	Cp	Refl. 500	Oppervlak
N86-c	xxx	Teijin Aramid	257380,31	532634,26	4	Relatief	20,00	2,00	0 dB	0,80	11,06
N86-b	xxx	Teijin Aramid	257382,86	532629,37	4	Relatief	20,00	2,00	0 dB	0,80	10,97
N141a	xxx	Teijin Aramid	257775,94	533189,15	4	Relatief	20,00	5,00	0 dB	0,80	90,07
N219-2	xxx	Teijin Aramid	257462,89	532463,78	4	Relatief	20,00	10,00	0 dB	0,80	129,39
N218.2	xxx	Teijin Aramid	257443,23	532501,11	4	Relatief	20,00	10,00	0 dB	0,80	144,48
N217-2	xxx	Teijin Aramid	257430,16	532526,45	4	Relatief	20,00	10,00	0 dB	0,80	146,51
N3641	xxx	Teijin Aramid	257301,18	532616,84	4	Relatief	20,00	19,00	0 dB	0,80	16,04
N3641	xxx	Teijin Aramid	257311,59	532622,22	4	Relatief	20,00	19,00	0 dB	0,80	153,69
N3641	xxx	Teijin Aramid	257322,10	532627,47	4	Relatief	20,00	19,00	0 dB	0,80	154,17
N3643	xxx	Teijin Aramid	257340,91	532615,34	4	Relatief	20,00	6,50	0 dB	0,80	173,35
N3642	xxx	Teijin Aramid	257335,63	532629,47	4	Relatief	20,00	19,00	0 dB	0,80	3,15
N3641	xxx	Teijin Aramid	257333,91	532633,45	4	Relatief	20,00	19,00	0 dB	0,80	136,52
N217-2	xxx	Teijin Aramid	257441,68	532532,65	4	Relatief	20,00	10,00	0 dB	0,80	141,77
N216-2	xxx	Teijin Aramid	257414,42	532557,11	4	Relatief	20,00	10,00	0 dB	0,80	130,07
N215-2	xxx	Teijin Aramid	257416,24	532573,23	4	Relatief	20,00	35,00	0 dB	0,80	102,05



Kavelbudget GETEC Park - overige items

Model: Kopie van 6365-50 Bargemeer 2022-06-13+181+205-208(2022-04-11) geanonimiseerd
 Groep: GPE 1 Vergund
 Lijst van Bebouwingsgebieden, voor rekenmethode Industrielawaai - HMRI, industrie

Naam	Omschr.	Groep	X-1	Y-1	D. 31	D. 63	D. 125	D. 250	D. 500	D. 1k	D. 2k	D. 4k	D. 8k	Oppervlak
Cumapol	xxx	Cumapol	257957,29	532546,41	0,00	0,00	0,00	0,00	0,00	0,00	0,00	0,00	0,00	14135,57
DSM AP	xxx	DSM AP	257875,92	532627,26	0,00	0,00	0,00	0,00	0,00	0,00	0,00	0,00	0,00	18028,25
DSM Nrd	xxx	DSM EM	257392,91	532988,89	0,00	0,00	0,00	0,00	0,00	0,00	0,00	0,00	0,00	15766,47
DSM Zd	xxx	DSM EM	257566,43	532882,81	0,00	0,00	0,00	0,00	0,00	0,00	0,00	0,00	0,00	18139,59
E Services	xxx	Emmtec Services	257389,91	532712,44	0,00	0,00	0,00	0,00	0,00	0,00	0,00	0,00	0,00	554,63
E Services	xxx	Emmtec Services	257909,95	532722,62	0,00	0,00	0,00	0,00	0,00	0,00	0,00	0,00	0,00	209,80
E Services	xxx	Emmtec Services	257914,37	532662,54	0,00	0,00	0,00	0,00	0,00	0,00	0,00	0,00	0,00	2532,25
E Services	xxx	Emmtec Services	257783,79	532698,70	0,00	0,00	0,00	0,00	0,00	0,00	0,00	0,00	0,00	1033,21
E Services	xxx	Emmtec Services	257401,15	532690,49	0,00	0,00	0,00	0,00	0,00	0,00	0,00	0,00	0,00	129,90
E Services	xxx	Emmtec Services	257590,04	532844,66	0,00	0,00	0,00	0,00	0,00	0,00	0,00	0,00	0,00	1621,69
E Services	xxx	Emmtec Services	257515,30	532900,65	0,00	0,00	0,00	0,00	0,00	0,00	0,00	0,00	0,00	1030,87
E Services	xxx	Emmtec Services	257786,53	533128,13	0,00	0,00	0,00	0,00	0,00	0,00	0,00	0,00	0,00	779,06
E Services	xxx	Emmtec Services	257760,12	533043,09	0,00	0,00	0,00	0,00	0,00	0,00	0,00	0,00	0,00	2235,67
E Services	xxx	Emmtec Services	257606,16	532921,19	0,00	0,00	0,00	0,00	0,00	0,00	0,00	0,00	0,00	1340,93
E Services	xxx	Emmtec Services	257885,03	532647,40	0,00	0,00	0,00	0,00	0,00	0,00	0,00	0,00	0,00	1455,45
E Services	xxx	Emmtec Services	257838,92	532702,83	0,00	0,00	0,00	0,00	0,00	0,00	0,00	0,00	0,00	989,52
E Services	xxx	Emmtec Services	257872,22	532718,89	0,00	0,00	0,00	0,00	0,00	0,00	0,00	0,00	0,00	761,48
Low&Bonar	xxx	Low and Bonar opslag	257987,11	532481,33	0,00	0,00	0,00	0,00	0,00	0,00	0,00	0,00	0,00	8500,38
Low&Bonar	xxx	Low and Bonar productie	257130,42	532859,99	0,00	0,00	0,00	0,00	0,00	0,00	0,00	0,00	0,00	19837,47
Morssinkhf	xxx	Morssinkhof	257165,95	532792,20	0,00	0,00	0,00	0,00	0,00	0,00	0,00	0,00	0,00	25044,02
Sunoil	xxx	Sunoil	257807,12	532319,95	0,00	0,00	0,00	0,00	0,00	0,00	0,00	0,00	0,00	4473,37
Teijin A	xxx	Teijin Aramid	257376,66	532737,30	0,00	0,00	0,00	0,00	0,00	0,00	0,00	0,00	0,00	54502,15
Teijin A	xxx	Teijin Aramid	257588,28	532454,16	0,00	0,00	0,00	0,00	0,00	0,00	0,00	0,00	0,00	34107,16
Teijin A	xxx	Teijin Aramid	257626,15	532362,86	0,00	0,00	0,00	0,00	0,00	0,00	0,00	0,00	0,00	13116,27
Teijin A	xxx	Teijin Aramid	257759,59	533198,70	0,00	0,00	0,00	0,00	0,00	0,00	0,00	0,00	0,00	899,56

Kavelbudget GETEC Park - overige items

Model: Kopie van 6365-50 Bargemeer 2022-06-13+181+205-208(2022-04-11) geanonimiseerd
 Groep: GPE 1 Vergund
 Lijst van Procesinstallatiegebieden, voor rekenmethode Industrielawaai - HMRI, industrie

Naam	Omschr.	Groep	X-1	Y-1	Hdef.	Maaiveld	Rel.H	D. 31	D. 63	D. 125	D. 250	D. 500	D. 1k	D. 2k	D. 4k	D. 8k	MaxD.	Oppervlak
162	xxx	DSM AP	258077,30	532395,32	Relatief	20,00	5,00	0,000	0,000	0,040	0,060	0,110	0,170	0,200	0,200	0,200	10 dB	780,16
159	xxx	DSM AP	258059,70	532589,67	Relatief	20,00	20,00	0,000	0,000	0,040	0,060	0,110	0,170	0,200	0,200	0,200	10 dB	433,04
N173	xxx	Teijin Aramid	257329,98	532638,42	Relatief	20,00	10,00	0,000	0,000	0,002	0,005	0,015	0,020	0,020	0,020	0,020	10 dB	2531,05
N84a	xxx	Teijin Aramid	257460,30	532612,40	Relatief	20,00	9,00	0,000	0,000	0,002	0,005	0,015	0,020	0,020	0,020	0,020	10 dB	106,11
N173	xxx	Teijin Aramid	257316,83	532641,67	Relatief	20,00	10,00	0,000	0,000	0,002	0,005	0,015	0,020	0,020	0,020	0,020	10 dB	349,14

Kavelreserve GETEC Park - geluidbronnen

Model: Kopie van 6365-50 Bargermeer 2022-06-13+181+205-208(2022-04-11) geanonimiseerd
 Groep: GPE 5 Reserve
 Lijst van Oppervlaktebronnen, voor rekenmethode Industrielawaai - HMRI, industrie

Naam	Omschr.	Groep	X-1	Y-1	DeltaL	DeltaH	NrKids	Hdef.	Maaiveld	Hoogte	Negeer obj.	LwrM2 31	LwrM2 63	LwrM2 125	LwrM2 250	LwrM2 500	LwrM2 1k
KR5.2	GPE KR 01	GPE 5 Reserve	257126,07	532860,01	30,0	30,0	19	Relatief	20,00	5,00	Ja	36,10	46,10	57,10	61,10	63,10	65,10
KR5.2	GPE KR 02	GPE 5 Reserve	257242,23	532920,20	30,0	30,0	17	Relatief	20,00	5,00	Ja	36,10	46,10	57,10	61,10	63,10	65,10
KR5.2	GPE KR 03	GPE 5 Reserve	257330,46	532965,91	30,0	30,0	14	Relatief	20,00	5,00	Ja	36,10	46,10	57,10	61,10	63,10	65,10
KR5.2	GPE KR 04	GPE 5 Reserve	257471,34	532865,00	30,0	30,0	8	Relatief	20,00	35,00	Ja	36,10	46,10	57,10	61,10	63,10	65,10
KR5.2	GPE KR 05	GPE 5 Reserve	257400,30	533002,10	30,0	30,0	20	Relatief	20,00	5,00	Ja	36,10	46,10	57,10	61,10	63,10	65,10
KR5.2	GPE KR 06	GPE 5 Reserve	257569,42	532915,83	30,0	30,0	15	Relatief	20,00	35,00	Ja	36,10	46,10	57,10	61,10	63,10	65,10
KR5.2	GPE KR 07	GPE 5 Reserve	257505,85	533038,53	30,0	30,0	7	Relatief	20,00	5,00	Ja	36,10	46,10	57,10	61,10	63,10	65,10
KR5.2	GPE KR 11	GPE 5 Reserve	257266,96	532592,83	40,0	40,0	10	Relatief	20,00	5,00	Ja	36,10	46,10	57,10	61,10	63,10	65,10
KR5.2	GPE KR 12	GPE 5 Reserve	257394,15	532818,72	40,0	40,0	4	Relatief	20,00	5,00	Ja	36,10	46,10	57,10	61,10	63,10	65,10
KR5.2	GPE KR 13	GPE 5 Reserve	257474,61	532860,29	40,0	40,0	7	Relatief	20,00	5,00	Ja	36,10	46,10	57,10	61,10	63,10	65,10
KR5.2	GPE KR 14	GPE 5 Reserve	257652,59	532864,95	40,0	40,0	1	Relatief	20,00	5,00	Ja	36,10	46,10	57,10	61,10	63,10	65,10
KR5.2	GPE KR 21	GPE 5 Reserve	257413,66	532764,89	40,0	40,0	10	Relatief	20,00	5,00	Ja	36,10	46,10	57,10	61,10	63,10	65,10
KR5.2	GPE KR 22	GPE 5 Reserve	257314,97	532570,25	50,0	50,0	22	Relatief	20,00	5,00	Ja	36,10	46,10	57,10	61,10	63,10	65,10
KR5.2	GPE KR 23	GPE 5 Reserve	257421,56	532314,03	50,0	50,0	14	Relatief	20,00	5,00	Ja	36,10	46,10	57,10	61,10	63,10	65,10
KR5.2	GPE KR 31	GPE 5 Reserve	257434,41	532741,57	40,0	40,0	3	Relatief	20,00	5,00	Ja	36,10	46,10	57,10	61,10	63,10	65,10
KR5.2	GPE KR 32	GPE 5 Reserve	257434,41	532741,57	40,0	40,0	3	Relatief	20,00	35,00	Ja	36,10	46,10	57,10	61,10	63,10	65,10
KR5.2	GPE KR 33	GPE 5 Reserve	257546,51	532724,15	40,0	40,0	5	Relatief	20,00	5,00	Ja	36,10	46,10	57,10	61,10	63,10	65,10
KR5.2	GPE KR 34	GPE 5 Reserve	257546,51	532724,15	40,0	40,0	5	Relatief	20,00	35,00	Ja	36,10	46,10	57,10	61,10	63,10	65,10
KR5.2	GPE KR 41	GPE 5 Reserve	257464,90	532683,62	50,0	50,0	31	Relatief	20,00	5,00	Ja	36,10	46,10	57,10	61,10	63,10	65,10
KR5.2	GPE KR 42	GPE 5 Reserve	257597,95	532404,92	50,0	50,0	16	Relatief	20,00	5,00	Ja	36,10	46,10	57,10	61,10	63,10	65,10
KR5.1	GPE KR 51	GPE Toek groep05 51-54	257571,29	533078,22	30,0	30,0	14	Relatief	20,00	5,00	Ja	34,10	44,10	55,10	59,10	61,10	63,10
KR5.1	GPE KR 52	GPE Toek groep05 51-54	257698,75	533160,79	30,0	30,0	10	Relatief	20,00	5,00	Ja	34,10	44,10	55,10	59,10	61,10	63,10
KR5.1	GPE KR 53	GPE Toek groep05 51-54	257788,77	533205,58	30,0	30,0	16	Relatief	20,00	5,00	Ja	34,10	44,10	55,10	59,10	61,10	63,10
KR5.1	GPE KR 54	GPE Toek groep05 51-54	257673,50	532880,43	40,0	40,0	9	Relatief	20,00	5,00	Ja	34,10	44,10	55,10	59,10	61,10	63,10
KR5.2	GPE KR 55	GPE 5 Reserve	257676,91	532875,97	50,0	50,0	6	Relatief	20,00	5,00	Ja	36,10	46,10	57,10	61,10	63,10	65,10
KR5.2	GPE KR 56	GPE 5 Reserve	257710,62	532812,00	50,0	50,0	9	Relatief	20,00	5,00	Ja	36,10	46,10	57,10	61,10	63,10	65,10
KR5.2	GPE KR 57	GPE 5 Reserve	257760,12	532716,44	50,0	50,0	9	Relatief	20,00	5,00	Ja	36,10	46,10	57,10	61,10	63,10	65,10
KR5.2	GPE KR 61	GPE 5 Reserve	258001,15	532692,10	50,0	50,0	6	Relatief	20,00	5,00	Ja	36,10	46,10	57,10	61,10	63,10	65,10
KR5.2	GPE KR 62	GPE 5 Reserve	257796,77	532507,68	50,0	50,0	8	Relatief	20,00	5,00	Ja	36,10	46,10	57,10	61,10	63,10	65,10
KR5.2	GPE KR 63	GPE 5 Reserve	257939,23	532580,53	50,0	50,0	1	Relatief	20,00	5,00	Ja	36,10	46,10	57,10	61,10	63,10	65,10
KR5.2	GPE KR 64	GPE 5 Reserve	257974,04	532596,08	50,0	50,0	5	Relatief	20,00	5,00	Ja	36,10	46,10	57,10	61,10	63,10	65,10
KR5.2	GPE KR 65	GPE 5 Reserve	258069,91	532500,41	50,0	50,0	2	Relatief	20,00	5,00	Ja	36,10	46,10	57,10	61,10	63,10	65,10
KR5.2	GPE KR 71	GPE 5 Reserve	258034,23	532484,73	50,0	50,0	1	Relatief	20,00	5,00	Ja	36,10	46,10	57,10	61,10	63,10	65,10
KR5.2	GPE KR 72	GPE 5 Reserve	258026,66	532481,04	50,0	50,0	2	Relatief	20,00	5,00	Ja	36,10	46,10	57,10	61,10	63,10	65,10
KR5.2	GPE KR 73	GPE 5 Reserve	257934,82	532433,67	50,0	50,0	3	Relatief	20,00	5,00	Ja	36,10	46,10	57,10	61,10	63,10	65,10
KR5.2	GPE KR 74	GPE 5 Reserve	257990,52	532373,09	50,0	50,0	3	Relatief	20,00	5,00	Ja	36,10	46,10	57,10	61,10	63,10	65,10
KR5.2	GPE KR 75	GPE 5 Reserve	257890,00	532321,55	50,0	50,0	2	Relatief	20,00	5,00	Ja	36,10	46,10	57,10	61,10	63,10	65,10
KR5.2	GPE KR 81	GPE 5 Reserve	257914,11	532255,06	50,0	50,0	2	Relatief	20,00	5,00	Ja	36,10	46,10	57,10	61,10	63,10	65,10
KR5.2	GPE KR 82	GPE 5 Reserve	257804,90	532274,31	20,0	20,0	22	Relatief	20,00	5,00	Ja	36,10	46,10	57,10	61,10	63,10	65,10
KR5.2	GPE KR 83	GPE 5 Reserve	257542,28	532064,05	50,0	50,0	6	Relatief	20,00	5,00	Ja	36,10	46,10	57,10	61,10	63,10	65,10
KR3.1	GPE KR 91	GPE Toek groep09	257430,11	532202,72	50,0	50,0	41	Relatief	20,00	5,00	Ja	23,10	33,10	44,10	48,10	50,10	52,10



Kavelreserve GETEC Park - geluidbronnen

Model: Kopie van 6365-50 Bargemeer 2022-06-13+181+205-208(2022-04-11) geannimiseerd
 Groep: GPE 5 Reserve
 Lijst van Oppervlaktebronnen, voor rekenmethode Industrielawaai - HMRI, industrie

Naam	LwrM2 2k	LwrM2 4k	LwrM2 8k	LwrM2 Totaal	Oppervlak	Cb(D)	Cb(A)	Cb(N)	Lwr Totaal
KR5.2	63,10	59,10	49,10	70,03	20201,67	8,70	11,70	11,70	113,08
KR5.2	63,10	59,10	49,10	70,03	15341,99	8,70	11,70	11,70	111,89
KR5.2	63,10	59,10	49,10	70,03	12146,43	8,70	11,70	11,70	110,87
KR5.2	63,10	59,10	49,10	70,03	7234,66	8,70	11,70	11,70	108,62
KR5.2	63,10	59,10	49,10	70,03	17057,58	8,70	11,70	11,70	112,35
KR5.2	63,10	59,10	49,10	70,03	12495,53	8,70	11,70	11,70	111,00
KR5.2	63,10	59,10	49,10	70,03	6989,84	8,70	11,70	11,70	108,47
KR5.2	63,10	59,10	49,10	70,03	15220,40	8,70	11,70	11,70	111,85
KR5.2	63,10	59,10	49,10	70,03	6420,45	8,70	11,70	11,70	108,11
KR5.2	63,10	59,10	49,10	70,03	11166,37	8,70	11,70	11,70	110,51
KR5.2	63,10	59,10	49,10	70,03	3997,55	8,70	11,70	11,70	106,05
KR5.2	63,10	59,10	49,10	70,03	18280,39	8,70	11,70	11,70	112,65
KR5.2	63,10	59,10	49,10	70,03	54761,31	8,70	11,70	11,70	117,41
KR5.2	63,10	59,10	49,10	70,03	38367,50	8,70	11,70	11,70	115,87
KR5.2	63,10	59,10	49,10	70,03	5238,32	8,70	11,70	11,70	107,22
KR5.2	63,10	59,10	49,10	70,03	5238,32	8,70	11,70	11,70	107,22
KR5.2	63,10	59,10	49,10	70,03	7879,71	8,70	11,70	11,70	109,00
KR5.2	63,10	59,10	49,10	70,03	7879,71	8,70	11,70	11,70	109,00
KR5.2	63,10	59,10	49,10	70,03	73737,55	8,70	11,70	11,70	118,71
KR5.2	63,10	59,10	49,10	70,03	42520,29	8,70	11,70	11,70	116,32
KR5.1	61,10	57,10	47,10	68,03	11138,82	8,70	11,70	11,70	108,50
KR5.1	61,10	57,10	47,10	68,03	9246,39	8,70	11,70	11,70	107,69
KR5.1	61,10	57,10	47,10	68,03	14289,16	8,70	11,70	11,70	109,58
KR5.1	61,10	57,10	47,10	68,03	16815,50	8,70	11,70	11,70	110,29
KR5.2	63,10	59,10	49,10	70,03	12947,22	8,70	11,70	11,70	111,15
KR5.2	63,10	59,10	49,10	70,03	20639,92	8,70	11,70	11,70	113,18
KR5.2	63,10	59,10	49,10	70,03	24117,11	8,70	11,70	11,70	113,85
KR5.2	63,10	59,10	49,10	70,03	12716,87	8,70	11,70	11,70	111,07
KR5.2	63,10	59,10	49,10	70,03	20232,40	8,70	11,70	11,70	113,09
KR5.2	63,10	59,10	49,10	70,03	4099,51	8,70	11,70	11,70	106,16
KR5.2	63,10	59,10	49,10	70,03	8774,86	8,70	11,70	11,70	109,46
KR5.2	63,10	59,10	49,10	70,03	2969,24	8,70	11,70	11,70	104,76
KR5.2	63,10	59,10	49,10	70,03	2341,18	8,70	11,70	11,70	103,72
KR5.2	63,10	59,10	49,10	70,03	6623,70	8,70	11,70	11,70	108,24
KR5.2	63,10	59,10	49,10	70,03	6650,74	8,70	11,70	11,70	108,26
KR5.2	63,10	59,10	49,10	70,03	8122,42	8,70	11,70	11,70	109,13
KR5.2	63,10	59,10	49,10	70,03	7252,05	8,70	11,70	11,70	108,63
KR5.2	63,10	59,10	49,10	70,03	5947,25	8,70	11,70	11,70	107,77
KR5.2	63,10	59,10	49,10	70,03	8137,55	8,70	11,70	11,70	109,13
KR5.2	63,10	59,10	49,10	70,03	13929,08	8,70	11,70	11,70	111,47
KR3.1	50,10	46,10	36,10	57,03	98897,50	9,00	12,00	12,00	106,98



Kavelbudgetten overig terrein - vergunde geluidbronnen

Model: Kopie van 6365-50 Bargemeer 2022-06-13+181+205-208(2022-04-11) geannomiseerd
 Groep: Overig 1 vergund
 Lijst van Puntbronnen, voor rekenmethode Industrielawaai - HMRI, industrie

Naam	Omschr.	Groep	X	Y	Hdef.	Maaiveld	Hoogte	Type	Richt.	Hoek	GeenRef.	
1185	xxx	01 A Tasmanstr	001 Prysmian (vh Draka)	257943,14	531465,84	Relatief	20,00	7,50	Normale puntbron	0,00	360,00	Nee
1222	xxx	01 A Tasmanstr	001 Prysmian (vh Draka)	257936,13	531479,68	Relatief	20,00	7,50	Normale puntbron	0,00	360,00	Nee
1223	xxx	01 A Tasmanstr	001 Prysmian (vh Draka)	257928,20	531494,63	Relatief	20,00	7,50	Normale puntbron	0,00	360,00	Nee
1192	xxx	01 A Tasmanstr	001 Prysmian (vh Draka)	258062,58	531184,83	Relatief	20,00	1,80	Normale puntbron	0,00	360,00	Nee
	xxx	01 A Tasmanstr	001 Prysmian (vh Draka)	258092,93	531181,46	Relatief	20,00	1,00	Uitstralende gevel	0,00	360,00	Ja
1220	xxx	01 A Tasmanstr	001 Prysmian (vh Draka)	257875,97	531450,70	Relatief	20,00	8,00	Uitstralende gevel	155,00	180,00	Ja
1214	xxx	01 A Tasmanstr	001 Prysmian (vh Draka)	258100,35	531201,65	Relatief	20,00	20,00	Normale puntbron	0,00	360,00	Nee
1215-1	xxx	01 A Tasmanstr	001 Prysmian (vh Draka)	258087,80	531187,26	Relatief	20,00	21,00	Normale puntbron	0,00	360,00	Nee
1217	xxx	01 A Tasmanstr	001 Prysmian (vh Draka)	258073,35	531206,08	Relatief	20,00	19,70	Normale puntbron	0,00	360,00	Nee
1218	xxx	01 A Tasmanstr	001 Prysmian (vh Draka)	258085,87	531201,39	Relatief	20,00	23,50	Normale puntbron	155,00	180,00	Nee
1219	xxx	01 A Tasmanstr	001 Prysmian (vh Draka)	257879,13	531452,27	Relatief	20,00	8,00	Uitstralende gevel	155,00	180,00	Ja
1232	xxx	01 A Tasmanstr	001 Prysmian (vh Draka)	258153,62	531271,93	Relatief	20,00	8,60	Normale puntbron	0,00	360,00	Nee
1233	xxx	01 A Tasmanstr	001 Prysmian (vh Draka)	258167,08	531279,07	Relatief	20,00	8,60	Normale puntbron	0,00	360,00	Nee
1234	xxx	01 A Tasmanstr	001 Prysmian (vh Draka)	258180,44	531286,27	Relatief	20,00	8,60	Normale puntbron	0,00	360,00	Nee
1235	xxx	01 A Tasmanstr	001 Prysmian (vh Draka)	258193,62	531293,31	Relatief	20,00	8,60	Normale puntbron	0,00	360,00	Nee
1236	xxx	01 A Tasmanstr	001 Prysmian (vh Draka)	258089,49	531184,33	Relatief	20,00	23,60	Normale puntbron	0,00	360,00	Nee
1231	xxx	01 A Tasmanstr	001 Prysmian (vh Draka)	258132,41	531260,77	Relatief	20,00	8,60	Normale puntbron	0,00	360,00	Nee
	xxx	01 A Tasmanstr	001 Prysmian (vh Draka)	258092,92	531181,46	Relatief	20,00	7,00	Uitstralende gevel	0,00	360,00	Ja
1225	xxx	01 A Tasmanstr	001 Prysmian (vh Draka)	257934,85	531575,90	Relatief	20,00	8,00	Normale puntbron	0,00	360,00	Nee
1226	xxx	01 A Tasmanstr	001 Prysmian (vh Draka)	258018,15	531439,98	Relatief	20,00	1,00	Normale puntbron	0,00	360,00	Nee
1228-1a	xxx	01 A Tasmanstr	001 Prysmian (vh Draka)	257838,40	531458,55	Relatief	20,00	2,00	Normale puntbron	0,00	360,00	Nee
1227	xxx	01 A Tasmanstr	001 Prysmian (vh Draka)	258015,76	531444,43	Relatief	20,00	9,33	Normale puntbron	0,00	360,00	Ja
1189	xxx	01 A Tasmanstr	001 Prysmian (vh Draka)	257871,09	531481,07	Relatief	20,00	13,30	Normale puntbron	0,00	360,00	Ja
1190	xxx	01 A Tasmanstr	001 Prysmian (vh Draka)	257881,36	531470,40	Relatief	20,00	9,00	Normale puntbron	0,00	360,00	Nee
1191	xxx	01 A Tasmanstr	001 Prysmian (vh Draka)	257881,39	531490,10	Relatief	20,00	10,50	Normale puntbron	0,00	360,00	Ja
1192	xxx	01 A Tasmanstr	001 Prysmian (vh Draka)	257843,05	531465,74	Relatief	20,00	1,00	Normale puntbron	0,00	360,00	Nee
1193	xxx	01 A Tasmanstr	001 Prysmian (vh Draka)	257842,78	531465,38	Relatief	20,00	1,00	Normale puntbron	0,00	360,00	Nee
1188	xxx	01 A Tasmanstr	001 Prysmian (vh Draka)	257876,62	531469,95	Relatief	20,00	13,30	Normale puntbron	0,00	360,00	Ja
1182 b	xxx	01 A Tasmanstr	001 Prysmian (vh Draka)	257846,35	531434,68	Relatief	20,00	9,60	Normale puntbron	0,00	360,00	Nee
1183	xxx	01 A Tasmanstr	001 Prysmian (vh Draka)	257853,38	531408,37	Relatief	20,00	0,80	Normale puntbron	0,00	360,00	Ja
1184	xxx	01 A Tasmanstr	001 Prysmian (vh Draka)	257855,04	531450,47	Relatief	20,00	4,00	Normale puntbron	0,00	360,00	Ja
1185	xxx	01 A Tasmanstr	001 Prysmian (vh Draka)	257908,98	531440,00	Relatief	20,00	8,00	Normale puntbron	0,00	360,00	Nee
1187	xxx	01 A Tasmanstr	001 Prysmian (vh Draka)	257881,10	531460,95	Relatief	20,00	13,30	Normale puntbron	0,00	360,00	Ja
1230	xxx	01 A Tasmanstr	001 Prysmian (vh Draka)	258111,00	531252,93	Relatief	20,00	8,60	Normale puntbron	0,00	360,00	Nee
1209	xxx	01 A Tasmanstr	001 Prysmian (vh Draka)	258102,80	531246,34	Relatief	20,00	9,60	Normale puntbron	0,00	360,00	Ja
1211	xxx	01 A Tasmanstr	001 Prysmian (vh Draka)	258103,58	531243,26	Relatief	20,00	13,20	Normale puntbron	0,00	360,00	Ja
1212	xxx	01 A Tasmanstr	001 Prysmian (vh Draka)	258098,24	531212,41	Relatief	20,00	11,70	Normale puntbron	65,00	180,00	Nee
1213	xxx	01 A Tasmanstr	001 Prysmian (vh Draka)	258102,62	531203,92	Relatief	20,00	11,70	Normale puntbron	65,00	180,00	Nee
1207	xxx	01 A Tasmanstr	001 Prysmian (vh Draka)	258059,49	531191,12	Relatief	20,00	1,50	Normale puntbron	152,00	180,00	Nee
1194	xxx	01 A Tasmanstr	001 Prysmian (vh Draka)	257866,11	531484,01	Relatief	20,00	4,00	Normale puntbron	0,00	360,00	Ja
1195	xxx	01 A Tasmanstr	001 Prysmian (vh Draka)	257873,45	531486,85	Relatief	20,00	3,00	Normale puntbron	0,00	360,00	Ja
1204	xxx	01 A Tasmanstr	001 Prysmian (vh Draka)	258072,40	531191,31	Relatief	20,00	1,50	Normale puntbron	0,00	360,00	Ja
1205	xxx	01 A Tasmanstr	001 Prysmian (vh Draka)	258069,13	531197,39	Relatief	20,00	1,50	Normale puntbron	0,00	360,00	Ja



Kavelbudgetten overig terrein - vergunde geluidbronnen

Model: Kopie van 6365-50 Bargemeer 2022-06-13+181+205-208(2022-04-11) geanonimiseerd
 Groep: Overig 1 vergund
 Lijst van Puntbronnen, voor rekenmethode Industrielawaai - HMRI, industrie

Naam	GeenDemping	GeenProces	Lwr 31	Lwr 63	Lwr 125	Lwr 250	Lwr 500	Lwr 1k	Lwr 2k	Lwr 4k	Lwr 8k	Lwr Totaal	Cb(D)	Cb(A)	Cb(N)
1185	Nee	Nee	39,60	53,90	74,50	76,40	80,20	78,90	75,70	68,90	62,50	84,79	0,00	0,00	0,00
1222	Nee	Nee	39,60	53,90	74,50	76,40	80,20	78,90	75,70	68,90	62,50	84,79	0,00	0,00	0,00
1223	Nee	Nee	39,60	53,90	74,50	76,40	80,20	78,90	75,70	68,90	62,50	84,79	0,00	0,00	0,00
1192	Nee	Nee	0,00	50,00	84,40	93,00	100,40	103,10	99,10	85,50	90,70	106,37	12,04	--	--
	Nee	Nee	41,60	46,80	52,30	57,20	62,40	60,40	50,40	47,50	46,40	65,80	0,00	0,00	0,00
1220	Nee	Nee	29,80	41,70	59,50	56,40	64,60	60,20	53,50	48,30	43,10	67,47	0,00	0,00	0,00
1214	Nee	Nee	50,70	58,50	67,40	73,40	78,40	75,50	73,50	69,90	62,60	82,22	0,00	0,00	0,00
1215-1	Nee	Nee	48,20	62,40	72,70	78,60	78,10	75,80	80,90	81,00	77,10	86,95	0,00	0,00	0,00
1217	Nee	Nee	55,90	68,10	82,20	80,60	80,00	85,50	82,60	81,40	78,70	90,56	0,00	0,00	0,00
1218	Nee	Nee	52,00	64,90	78,30	76,20	80,30	80,40	79,20	75,60	69,20	86,60	0,00	0,00	0,00
1219	Nee	Nee	29,80	41,70	59,50	56,40	64,60	60,20	53,50	48,30	43,10	67,47	0,00	0,00	0,00
1232	Nee	Nee	36,30	48,90	65,00	75,90	73,60	75,10	67,50	60,50	51,10	80,18	0,00	0,00	0,00
1233	Nee	Nee	36,40	49,10	64,10	74,30	73,00	75,30	68,30	62,30	54,70	79,65	0,00	0,00	0,00
1234	Nee	Nee	37,50	48,90	65,00	73,30	73,60	75,90	68,40	61,70	53,40	79,78	0,00	0,00	0,00
1235	Nee	Nee	37,50	48,90	65,00	73,30	73,60	75,90	68,40	61,70	53,40	79,78	0,00	0,00	0,00
1236	Nee	Nee	64,40	76,80	94,10	96,30	92,50	88,90	86,90	82,80	81,00	100,11	0,00	0,00	0,00
1231	Nee	Nee	46,30	50,40	63,10	71,90	76,90	77,50	71,00	64,30	58,30	81,43	0,00	0,00	0,00
	Nee	Nee	42,40	47,60	53,10	58,00	63,20	61,20	51,20	48,30	47,20	66,60	0,00	0,00	0,00
1225	Nee	Nee	57,90	66,90	75,50	81,80	88,00	89,80	89,70	84,90	74,50	94,84	4,77	3,01	6,02
1226	Nee	Nee	50,00	60,00	75,00	85,00	97,00	95,00	90,00	80,00	70,00	99,84	7,78	--	--
1228-1a	Ja	Nee	43,10	45,30	67,60	76,30	75,90	76,60	75,00	73,80	70,50	83,01	0,00	0,00	0,00
1227	Nee	Nee	57,30	67,30	82,30	92,30	104,30	102,30	97,30	87,30	77,30	107,14	7,78	--	--
1189	Nee	Nee	54,40	67,90	72,80	78,20	80,40	81,40	80,10	77,60	73,40	87,17	0,00	0,00	0,00
1190	Nee	Nee	55,20	69,70	75,40	76,40	78,20	76,70	73,90	70,70	64,80	83,80	0,00	0,00	0,00
1191	Nee	Nee	49,00	61,10	68,60	77,80	80,50	80,80	79,90	75,10	67,90	86,41	0,00	0,00	0,00
1192	Nee	Nee	0,00	50,00	84,40	93,00	100,40	103,10	99,10	85,50	90,70	106,37	7,00	--	--
1193	Nee	Nee	73,20	69,00	80,90	86,90	93,40	101,40	98,60	103,30	88,30	106,62	17,00	--	--
1188	Nee	Nee	54,40	67,90	72,80	78,20	80,40	81,40	80,10	77,60	73,40	87,17	0,00	0,00	0,00
1182 b	Nee	Nee	60,90	70,50	83,50	88,10	91,50	91,40	90,00	88,10	84,80	97,50	0,00	0,00	0,00
1183	Nee	Nee	0,00	20,00	58,50	67,40	70,80	72,00	69,30	71,20	65,90	77,76	0,00	0,00	0,00
1184	Nee	Nee	0,00	60,00	81,30	95,80	95,30	94,90	91,40	84,50	75,30	100,83	--	--	--
1185	Nee	Nee	0,00	60,00	81,30	95,80	95,30	94,90	91,40	84,50	75,30	100,83	--	--	--
1187	Nee	Nee	54,40	67,90	72,80	78,20	80,40	81,40	80,10	77,60	73,40	87,17	0,00	0,00	0,00
1230	Nee	Nee	40,50	51,10	64,40	71,10	68,40	72,70	69,80	64,60	54,40	77,33	0,00	0,00	0,00
1209	Nee	Nee	0,00	55,00	79,30	81,40	83,90	84,00	78,40	70,00	60,50	89,03	0,00	0,00	0,00
1211	Nee	Nee	0,00	57,50	67,40	77,90	83,60	84,50	79,60	71,50	58,10	88,35	0,00	0,00	0,00
1212	Nee	Nee	0,00	56,80	64,60	63,80	67,90	71,90	72,80	69,70	59,20	77,53	0,00	0,00	0,00
1213	Nee	Nee	42,80	53,30	59,90	70,20	80,80	78,20	68,10	65,40	57,70	83,19	0,00	0,00	0,00
1207	Nee	Nee	41,30	45,80	51,50	60,40	68,10	76,80	80,90	60,90	57,30	82,56	0,00	0,00	0,00
1194	Nee	Nee	66,80	71,20	80,90	78,90	87,90	84,60	85,50	83,50	79,10	92,51	0,00	0,00	0,00
1195	Nee	Nee	0,00	61,80	73,10	72,90	78,40	77,70	74,90	72,10	61,10	83,38	0,00	0,00	0,00
1204	Nee	Nee	37,70	51,70	59,30	70,20	75,40	72,70	70,30	63,90	60,40	78,98	0,00	0,00	0,00
1205	Nee	Nee	0,00	53,60	65,50	77,30	78,90	79,40	78,10	73,90	67,30	85,01	0,00	0,00	0,00



Kavelbudgetten overig terrein - vergunde geluidbronnen

Model: Kopie van 6365-50 Bargemeer 2022-06-13+181+205-208(2022-04-11) geannomiseerd
 Groep: Overig 1 vergund
 Lijst van Puntbronnen, voor rekenmethode Industrielawaai - HMRI, industrie

Naam	Omschr.	Groep	X	Y	Hdef.	Maaiveld	Hoogte	Type	Richt.	Hoek	GeenRef.
1206	xxx	01 A Tasmanstr	001	258066,09	531203,02	20,00	1,50	Normale puntbron	0,00	360,00	Ja
08b	xxx	01 A Tasmanstr	001	257900,13	531563,86	20,00	5,25	Uitstralend dak HMRI-II.8	0,00	360,00	Nee
09a	xxx	01 A Tasmanstr	001	257901,13	531569,92	20,00	5,25	Uitstralend dak HMRI-II.8	0,00	360,00	Nee
09b	xxx	01 A Tasmanstr	001	257903,37	531565,50	20,00	5,25	Uitstralend dak HMRI-II.8	0,00	360,00	Nee
1237-2 b	xxx	01 A Tasmanstr	001	257850,15	531432,62	20,00	9,60	Normale puntbron	0,00	360,00	Nee
1182a	xxx	01 A Tasmanstr	001	257846,35	531434,68	20,00	6,20	Normale puntbron	0,00	360,00	Nee
08a	xxx	01 A Tasmanstr	001	257897,86	531568,33	20,00	5,25	Uitstralend dak HMRI-II.8	0,00	360,00	Nee
06c	xxx	01 A Tasmanstr	001	257900,02	531563,83	20,00	5,25	Uitstralend dak HMRI-II.8	0,00	360,00	Nee
06d	xxx	01 A Tasmanstr	001	257902,70	531565,17	20,00	5,25	Uitstralend dak HMRI-II.8	0,00	360,00	Nee
06e	xxx	01 A Tasmanstr	001	257905,36	531566,53	20,00	5,25	Uitstralend dak HMRI-II.8	0,00	360,00	Nee
07a	xxx	01 A Tasmanstr	001	257894,49	531566,53	20,00	5,25	Uitstralend dak HMRI-II.8	0,00	360,00	Nee
07b	xxx	01 A Tasmanstr	001	257896,73	531562,13	20,00	5,25	Uitstralend dak HMRI-II.8	0,00	360,00	Nee
1228-2a	xxx	01 A Tasmanstr	001	257840,25	531454,90	20,00	2,00	Normale puntbron	0,00	360,00	Nee
1228-2 b	xxx	01 A Tasmanstr	001	257840,25	531454,90	20,00	4,60	Normale puntbron	0,00	360,00	Nee
1228-3a	xxx	01 A Tasmanstr	001	257841,51	531452,38	20,00	2,00	Normale puntbron	0,00	360,00	Nee
1228-3 b	xxx	01 A Tasmanstr	001	257841,51	531452,38	20,00	4,60	Normale puntbron	0,00	360,00	Nee
1238	xxx	01 A Tasmanstr	001	257954,52	531570,70	27,00	2,80	Normale puntbron	0,00	360,00	Nee
1228-1 b	xxx	01 A Tasmanstr	001	257838,40	531458,55	20,00	4,60	Normale puntbron	0,00	360,00	Nee
1237-1a	xxx	01 A Tasmanstr	001	257847,38	531431,24	20,00	6,20	Normale puntbron	0,00	360,00	Nee
1237-2a	xxx	01 A Tasmanstr	001	257850,15	531432,62	20,00	6,20	Normale puntbron	0,00	360,00	Nee
1215-2	xxx	01 A Tasmanstr	001	258091,87	531185,74	20,00	21,00	Normale puntbron	0,00	360,00	Nee
1215-3	xxx	01 A Tasmanstr	001	258090,86	531181,29	20,00	21,00	Normale puntbron	0,00	360,00	Nee
1215-4	xxx	01 A Tasmanstr	001	258086,61	531182,57	20,00	21,00	Normale puntbron	0,00	360,00	Nee
02d	xxx	01 A Tasmanstr	001	257899,20	531571,91	20,00	2,25	Normale puntbron	0,00	360,00	Ja
03a	xxx	01 A Tasmanstr	001	257895,89	531558,78	20,00	2,25	Normale puntbron	0,00	360,00	Ja
03b	xxx	01 A Tasmanstr	001	257898,57	531560,15	20,00	2,25	Normale puntbron	0,00	360,00	Ja
03c	xxx	01 A Tasmanstr	001	257901,21	531561,49	20,00	2,25	Normale puntbron	0,00	360,00	Ja
03d	xxx	01 A Tasmanstr	001	257903,84	531562,83	20,00	2,25	Normale puntbron	0,00	360,00	Ja
02c	xxx	01 A Tasmanstr	001	257896,58	531570,58	20,00	2,25	Normale puntbron	0,00	360,00	Ja
1237-1 b	xxx	01 A Tasmanstr	001	257847,38	531431,24	20,00	9,60	Normale puntbron	0,00	360,00	Nee
10	xxx	01 A Tasmanstr	001	257891,78	531558,94	20,00	0,80	Normale puntbron	0,00	360,00	Nee
01	xxx	01 A Tasmanstr	001	257892,13	531562,58	20,00	2,00	Uitstralende gevel	0,00	360,00	Ja
02a	xxx	01 A Tasmanstr	001	257891,28	531567,88	20,00	2,25	Normale puntbron	0,00	360,00	Ja
02b	xxx	01 A Tasmanstr	001	257893,93	531569,23	20,00	2,25	Normale puntbron	0,00	360,00	Ja
05c	xxx	01 A Tasmanstr	001	257897,76	531568,26	20,00	5,25	Uitstralend dak HMRI-II.8	0,00	360,00	Nee
05d	xxx	01 A Tasmanstr	001	257900,40	531569,63	20,00	5,25	Uitstralend dak HMRI-II.8	0,00	360,00	Nee
05e	xxx	01 A Tasmanstr	001	257903,12	531570,97	20,00	5,25	Uitstralend dak HMRI-II.8	0,00	360,00	Nee
06a	xxx	01 A Tasmanstr	001	257894,68	531561,08	20,00	5,25	Uitstralend dak HMRI-II.8	0,00	360,00	Nee
06b	xxx	01 A Tasmanstr	001	257897,34	531562,44	20,00	5,25	Uitstralend dak HMRI-II.8	0,00	360,00	Nee
05b	xxx	01 A Tasmanstr	001	257895,09	531566,88	20,00	5,25	Uitstralend dak HMRI-II.8	0,00	360,00	Nee
03e	xxx	01 A Tasmanstr	001	257906,49	531564,18	20,00	2,25	Normale puntbron	0,00	360,00	Ja
02e	xxx	01 A Tasmanstr	001	257901,88	531573,28	20,00	2,25	Normale puntbron	0,00	360,00	Ja
04a	xxx	01 A Tasmanstr	001	257904,52	531571,71	20,00	2,50	Normale puntbron	0,00	360,00	Ja



Kavelbudgetten overig terrein - vergunde geluidbronnen

Model: Kopie van 6365-50 Bargemeer 2022-06-13+181+205-208(2022-04-11) geanonimiseerd
 Groep: Overig 1 vergund
 Lijst van Puntbronnen, voor rekenmethode Industrielawaai - HMRI, industrie

Naam	GeenDemping	GeenProces	Lwr 31	Lwr 63	Lwr 125	Lwr 250	Lwr 500	Lwr 1k	Lwr 2k	Lwr 4k	Lwr 8k	Lwr Totaal	Cb(D)	Cb(A)	Cb(N)
1206	Nee	Nee	0,00	45,00	66,00	78,50	78,70	79,80	77,20	72,00	0,00	84,95	0,00	0,00	0,00
08b	Nee	Nee	41,10	50,00	54,30	57,50	63,10	55,80	48,00	49,40	47,40	65,53	2,73	--	--
09a	Nee	Nee	41,10	50,00	54,30	57,50	63,10	55,80	48,00	49,40	47,40	65,53	2,73	--	--
09b	Nee	Nee	41,10	50,00	54,30	57,50	63,10	55,80	48,00	49,40	47,40	65,53	2,73	--	--
1237-2 b	Nee	Nee	56,40	66,00	79,00	83,60	87,00	86,90	85,50	83,60	80,30	93,00	0,00	0,00	0,00
1182a	Ja	Nee	53,90	63,50	76,50	81,10	84,50	84,40	83,00	81,10	77,80	90,50	0,00	0,00	0,00
08a	Nee	Nee	41,10	50,00	54,30	57,50	63,10	55,80	48,00	49,40	47,40	65,53	2,73	--	--
06c	Nee	Nee	42,10	51,60	57,50	64,20	71,30	68,20	65,00	59,70	50,00	74,42	2,73	--	--
06d	Nee	Nee	42,10	51,60	57,50	64,20	71,30	68,20	65,00	59,70	50,00	74,42	2,73	--	--
06e	Nee	Nee	42,10	51,60	57,50	64,20	71,30	68,20	65,00	59,70	50,00	74,42	2,73	--	--
07a	Nee	Nee	41,10	50,00	54,30	57,50	63,10	55,80	48,00	49,40	47,40	65,53	2,73	--	--
07b	Nee	Nee	41,10	50,00	54,30	57,50	63,10	55,80	48,00	49,40	47,40	65,53	2,73	--	--
1228-2a	Ja	Nee	43,10	45,30	67,60	76,30	75,90	76,60	75,00	73,80	70,50	83,01	0,00	0,00	0,00
1228-2 b	Nee	Nee	50,10	52,30	74,60	83,30	82,90	83,60	82,00	80,80	77,50	90,01	0,00	0,00	0,00
1228-3a	Ja	Nee	43,10	45,30	67,60	76,30	75,90	76,60	75,00	73,80	70,50	83,01	0,00	0,00	0,00
1228-3 b	Nee	Nee	50,10	52,30	74,60	83,30	82,90	83,60	82,00	80,80	77,50	90,01	0,00	0,00	0,00
1238	Nee	Nee	50,20	64,90	68,00	85,60	84,40	80,80	77,80	73,50	65,40	89,32	1,76	--	--
1228-1 b	Nee	Nee	50,10	52,30	74,60	83,30	82,90	83,60	82,00	80,80	77,50	90,01	0,00	0,00	0,00
1237-1a	Ja	Nee	49,40	59,00	72,00	76,60	80,00	79,90	78,50	76,60	73,30	86,00	0,00	0,00	0,00
1237-2a	Ja	Nee	49,40	59,00	72,00	76,60	80,00	79,90	78,50	76,60	73,30	86,00	0,00	0,00	0,00
1215-2	Nee	Nee	48,20	62,40	72,70	78,60	78,10	75,80	80,90	81,00	77,10	86,95	0,00	0,00	0,00
1215-3	Nee	Nee	48,20	62,40	72,70	78,60	78,10	75,80	80,90	81,00	77,10	86,95	0,00	0,00	0,00
1215-4	Nee	Nee	48,20	62,40	72,70	78,60	78,10	75,80	80,90	81,00	77,10	86,95	0,00	0,00	0,00
02d	Nee	Nee	45,40	54,90	60,80	67,50	74,60	71,50	68,30	63,00	53,30	77,72	2,73	--	--
03a	Nee	Nee	45,40	54,90	60,80	67,50	74,60	71,50	68,30	63,00	53,30	77,72	2,73	--	--
03b	Nee	Nee	45,40	54,90	60,80	67,50	74,60	71,50	68,30	63,00	53,30	77,72	2,73	--	--
03c	Nee	Nee	45,40	54,90	60,80	67,50	74,60	71,50	68,30	63,00	53,30	77,72	2,73	--	--
03d	Nee	Nee	45,40	54,90	60,80	67,50	74,60	71,50	68,30	63,00	53,30	77,72	2,73	--	--
02c	Nee	Nee	45,40	54,90	60,80	67,50	74,60	71,50	68,30	63,00	53,30	77,72	2,73	--	--
1237-1 b	Nee	Nee	56,40	66,00	79,00	83,60	87,00	86,90	85,50	83,60	80,30	93,00	0,00	0,00	0,00
10	Nee	Nee	70,70	82,20	91,90	92,60	93,30	92,50	92,20	89,10	84,00	100,08	3,01	--	--
01	Nee	Nee	59,50	69,90	70,80	73,20	85,30	83,40	79,50	81,80	76,80	89,49	2,73	--	--
02a	Nee	Nee	45,40	54,90	60,80	67,50	74,60	71,50	68,30	63,00	53,30	77,72	2,73	--	--
02b	Nee	Nee	45,40	54,90	60,80	67,50	74,60	71,50	68,30	63,00	53,30	77,72	2,73	--	--
05c	Nee	Nee	42,10	51,60	57,50	64,20	71,30	68,20	65,00	59,70	50,00	74,42	2,73	--	--
05d	Nee	Nee	42,10	51,60	57,50	64,20	71,30	68,20	65,00	59,70	50,00	74,42	2,73	--	--
05e	Nee	Nee	42,10	51,60	57,50	64,20	71,30	68,20	65,00	59,70	50,00	74,42	2,73	--	--
06a	Nee	Nee	42,10	51,60	57,50	64,20	71,30	68,20	65,00	59,70	50,00	74,42	2,73	--	--
06b	Nee	Nee	42,10	51,60	57,50	64,20	71,30	68,20	65,00	59,70	50,00	74,42	2,73	--	--
05b	Nee	Nee	42,10	51,60	57,50	64,20	71,30	68,20	65,00	59,70	50,00	74,42	2,73	--	--
03e	Nee	Nee	45,40	54,90	60,80	67,50	74,60	71,50	68,30	63,00	53,30	77,72	2,73	--	--
02e	Nee	Nee	45,40	54,90	60,80	67,50	74,60	71,50	68,30	63,00	53,30	77,72	2,73	--	--
04a	Nee	Nee	48,30	57,80	63,70	70,40	77,50	74,40	71,20	65,90	56,20	80,62	2,73	--	--



Kavelbudgetten overig terrein - vergunde geluidbronnen

Model: Kopie van 6365-50 Bargemeer 2022-06-13+181+205-208(2022-04-11) geannomiseerd
 Groep: Overig 1 vergund
 Lijst van Puntbronnen, voor rekenmethode Industrielawaai - HMRI, industrie

Naam	Omschr.	Groep	X	Y	Hdef.	Maaiveld	Hoogte	Type	Richt.	Hoek	GeenRef.	
04b	xxx	01 A Tasmanstr	001	257906,79	531567,25	Relatief	20,00	2,50	Normale puntbron	0,00	360,00	Ja
05a	xxx	01 A Tasmanstr	001	257892,41	531565,53	Relatief	20,00	5,25	Uitstralend dak HMRI-II.8	0,00	360,00	Nee
015	xxx	01 Albatrosstr	002	258335,81	532272,97	Relatief	20,00	4,50	Uitstralende gevel	0,00	360,00	Ja
014	xxx	01 Albatrosstr	002	258304,15	532264,18	Relatief	20,00	3,50	Uitstralende gevel	0,00	360,00	Ja
013	xxx	01 Albatrosstr	002	258356,29	532283,45	Relatief	20,00	3,50	Uitstralende gevel	0,00	360,00	Ja
012	xxx	01 Albatrosstr	002	258406,84	532276,43	Relatief	20,00	1,50	Normale puntbron	0,00	360,00	Nee
034	xxx	01 Albatrosstr	002	258409,91	532277,55	Relatief	20,00	2,00	Normale puntbron	0,00	360,00	Nee
035	xxx	01 Albatrosstr	002	258293,45	532266,74	Relatief	20,00	2,00	Normale puntbron	0,00	360,00	Nee
011	xxx	01 Albatrosstr	002	258293,83	532265,22	Relatief	20,00	1,50	Normale puntbron	0,00	360,00	Nee
016	xxx	01 Albatrosstr	002	258334,59	532306,44	Relatief	20,00	4,50	Uitstralende gevel	0,00	360,00	Ja
010	xxx	01 Albatrosstr	002	258366,21	532253,59	Relatief	20,00	1,50	Normale puntbron	0,00	360,00	Nee
005	xxx	01 Albatrosstr	002	258407,56	532277,26	Relatief	20,00	3,00	Normale puntbron	0,00	360,00	Nee
004	xxx	01 Albatrosstr	002	258388,91	532265,88	Relatief	20,00	3,00	Normale puntbron	0,00	360,00	Nee
003	xxx	01 Albatrosstr	002	258362,68	532252,62	Relatief	20,00	3,00	Normale puntbron	0,00	360,00	Nee
001	xxx	01 Albatrosstr	002	258324,02	532240,17	Relatief	20,00	3,50	Normale puntbron	0,00	360,00	Nee
009	xxx	01 Albatrosstr	002	258390,72	532266,31	Relatief	20,00	1,50	Normale puntbron	0,00	360,00	Nee
008	xxx	01 Albatrosstr	002	258327,49	532234,12	Relatief	20,00	2,00	Normale puntbron	0,00	360,00	Nee
007	xxx	01 Albatrosstr	002	258337,68	532235,79	Relatief	20,00	1,00	Normale puntbron	0,00	360,00	Nee
006	xxx	01 Albatrosstr	002	258342,05	532232,98	Relatief	20,00	3,00	Normale puntbron	0,00	360,00	Nee
033	xxx	01 Albatrosstr	002	258392,38	532267,13	Relatief	20,00	2,00	Normale puntbron	0,00	360,00	Nee
021	xxx	01 Albatrosstr	002	258339,92	532309,17	Relatief	20,00	5,00	Uitstralende gevel	0,00	360,00	Ja
022	xxx	01 Albatrosstr	002	258360,81	532311,05	Relatief	20,00	5,00	Uitstralende gevel	0,00	360,00	Ja
023	xxx	01 Albatrosstr	002	258317,00	532287,40	Relatief	20,00	8,10	Uitstralend dak HMRI-II.8	0,00	360,00	Nee
024	xxx	01 Albatrosstr	002	258322,67	532275,51	Relatief	20,00	8,10	Uitstralend dak HMRI-II.8	0,00	360,00	Nee
017	xxx	01 Albatrosstr	002	258321,09	532265,45	Relatief	20,00	5,00	Uitstralende gevel	0,00	360,00	Ja
018	xxx	01 Albatrosstr	002	258348,33	532279,38	Relatief	20,00	5,00	Uitstralende gevel	0,00	360,00	Ja
019	xxx	01 Albatrosstr	002	258300,69	532270,93	Relatief	20,00	5,00	Uitstralende gevel	0,00	360,00	Ja
020	xxx	01 Albatrosstr	002	258311,41	532294,58	Relatief	20,00	5,00	Uitstralende gevel	0,00	360,00	Ja
025	xxx	01 Albatrosstr	002	258341,20	532299,43	Relatief	20,00	8,10	Uitstralend dak HMRI-II.8	0,00	360,00	Nee
030	xxx	01 Albatrosstr	002	258352,26	532288,78	Relatief	20,00	8,10	Uitstralend dak HMRI-II.8	0,00	360,00	Nee
002	xxx	01 Albatrosstr	002	258295,58	532261,76	Relatief	20,00	3,50	Normale puntbron	0,00	360,00	Nee
031	xxx	01 Albatrosstr	002	258328,68	532243,59	Relatief	20,00	2,00	Normale puntbron	0,00	360,00	Nee
032	xxx	01 Albatrosstr	002	258368,43	532255,60	Relatief	20,00	2,00	Normale puntbron	0,00	360,00	Nee
026	xxx	01 Albatrosstr	002	258347,28	532286,57	Relatief	20,00	8,10	Uitstralend dak HMRI-II.8	0,00	360,00	Nee
027	xxx	01 Albatrosstr	002	258314,24	532286,15	Relatief	20,00	8,10	Uitstralend dak HMRI-II.8	0,00	360,00	Nee
029	xxx	01 Albatrosstr	002	258345,76	532301,50	Relatief	20,00	8,10	Uitstralend dak HMRI-II.8	0,00	360,00	Nee
028	xxx	01 Albatrosstr	002	258319,63	532274,13	Relatief	20,00	8,10	Uitstralend dak HMRI-II.8	0,00	360,00	Nee
P001	xxx	01 Albatrosstr	008	259071,93	532489,83	Relatief	21,98	1,00	Normale puntbron	0,00	360,00	Nee
P003	xxx	01 Albatrosstr	008	259018,03	532569,22	Relatief	21,70	2,00	Normale puntbron	0,00	360,00	Nee
P002	xxx	01 Albatrosstr	008	259014,20	532567,96	Relatief	21,68	1,00	Normale puntbron	0,00	360,00	Nee
07	xxx	01 Bargemrweg	097	257118,46	532890,99	Relatief	20,00	4,80	Uitstralend dak HMRI-II.8	0,00	360,00	Nee
09	xxx	01 Bargemrweg	097	257126,90	532888,28	Relatief	20,00	4,80	Uitstralend dak HMRI-II.8	0,00	360,00	Nee
10	xxx	01 Bargemrweg	097	257120,87	532885,48	Relatief	20,00	4,80	Uitstralend dak HMRI-II.8	0,00	360,00	Nee



Kavelbudgetten overig terrein - vergunde geluidbronnen

Model: Kopie van 6365-50 Bargemeer 2022-06-13+181+205-208(2022-04-11) geanonimiseerd
 Groep: Overig 1 vergund
 Lijst van Puntbronnen, voor rekenmethode Industrielawaai - HMRI, industrie

Naam	GeenDemping	GeenProces	Lwr 31	Lwr 63	Lwr 125	Lwr 250	Lwr 500	Lwr 1k	Lwr 2k	Lwr 4k	Lwr 8k	Lwr Totaal	Cb(D)	Cb(A)	Cb(N)
04b	Nee	Nee	48,30	57,80	63,70	70,40	77,50	74,40	71,20	65,90	56,20	80,62	2,73	--	--
05a	Nee	Nee	42,10	51,60	57,50	64,20	71,30	68,20	65,00	59,70	50,00	74,42	2,73	--	--
015	Nee	Nee	--	55,29	61,49	59,49	57,79	55,49	53,39	51,79	41,49	65,99	1,25	--	--
014	Nee	Nee	--	55,28	61,48	61,48	59,78	55,48	52,38	50,78	40,48	66,77	1,25	--	--
013	Nee	Nee	--	65,74	76,94	78,94	81,24	81,94	82,84	81,24	70,94	88,80	1,25	--	--
012	Nee	Nee	--	71,69	81,89	88,19	99,59	96,19	93,09	88,49	78,59	102,28	22,60	--	--
034	Nee	Nee	67,10	72,30	78,90	88,80	95,00	104,70	101,10	95,80	89,30	107,08	25,61	--	--
035	Nee	Nee	67,10	72,30	78,90	88,80	95,00	104,70	101,10	95,80	89,30	107,08	25,61	--	--
011	Nee	Nee	--	71,69	81,89	88,19	99,59	96,19	93,09	88,49	78,59	102,28	22,60	--	--
016	Nee	Nee	--	53,74	59,94	57,94	56,24	53,94	51,84	50,24	39,94	64,44	1,25	--	--
010	Nee	Nee	--	71,69	81,89	88,19	99,59	96,19	93,09	88,49	78,59	102,28	22,60	--	--
005	Nee	Nee	--	75,71	89,71	96,61	101,31	105,31	103,81	103,81	96,91	110,73	8,36	--	--
004	Nee	Nee	--	75,71	89,71	96,61	101,31	105,31	105,61	103,81	96,91	110,73	8,36	--	--
003	Nee	Nee	--	75,71	89,71	96,61	101,31	105,31	105,61	103,81	96,91	110,73	8,36	--	--
001	Nee	Nee	--	77,25	91,76	101,07	103,69	106,72	106,31	103,63	97,64	111,94	3,01	--	--
009	Nee	Nee	--	71,69	81,89	88,19	99,59	96,19	93,09	88,49	78,59	102,28	22,60	--	--
008	Nee	Nee	--	74,98	85,88	94,18	99,08	100,98	100,08	97,98	91,98	106,20	3,80	--	--
007	Nee	Nee	--	66,89	81,99	90,49	97,19	95,89	94,59	88,99	79,79	101,51	3,01	--	--
006	Nee	Nee	71,47	79,19	81,29	79,28	77,60	76,04	70,84	70,84	63,52	87,12	3,01	--	--
033	Nee	Nee	67,10	72,30	78,90	88,80	95,00	104,70	101,10	95,80	89,30	107,08	25,61	--	--
021	Nee	Nee	--	45,13	51,33	51,33	52,63	48,33	43,23	41,63	31,33	57,73	1,25	--	--
022	Nee	Nee	--	43,09	49,29	49,29	50,59	46,29	41,19	39,59	29,29	55,69	1,25	--	--
023	Nee	Nee	--	66,50	72,70	65,70	67,00	69,70	64,60	63,00	52,70	76,65	1,25	--	--
024	Nee	Nee	--	66,50	72,70	65,70	67,00	69,70	64,60	63,00	52,70	76,65	1,25	--	--
017	Nee	Nee	--	43,51	49,71	49,71	51,01	46,71	41,61	40,01	29,71	56,11	1,25	--	--
018	Nee	Nee	--	43,51	49,71	49,71	51,01	46,71	41,61	40,01	29,71	56,11	1,25	--	--
019	Nee	Nee	--	61,97	68,17	55,17	48,47	43,17	42,07	40,47	30,17	69,34	1,25	--	--
020	Nee	Nee	--	45,13	51,33	51,33	52,63	48,33	43,23	41,63	31,33	57,73	1,25	--	--
025	Nee	Nee	--	66,50	72,70	65,70	67,00	69,70	64,60	63,00	52,70	76,65	1,25	--	--
030	Nee	Nee	--	--	72,71	68,71	65,01	59,71	54,61	47,01	--	74,85	1,25	--	--
002	Nee	Nee	--	75,71	89,71	96,61	101,31	105,31	105,61	103,81	96,91	110,73	8,36	--	--
031	Nee	Nee	67,10	72,30	78,90	88,80	95,00	104,70	101,10	95,80	89,30	107,08	25,61	--	--
032	Nee	Nee	67,10	72,30	78,90	88,80	95,00	104,70	101,10	95,80	89,30	107,08	25,61	--	--
026	Nee	Nee	--	66,50	72,70	65,70	67,00	69,70	64,60	63,00	52,70	76,65	1,25	--	--
027	Nee	Nee	--	--	72,71	68,71	65,01	59,71	54,61	47,01	--	74,85	1,25	--	--
029	Nee	Nee	--	--	72,71	68,71	65,01	59,71	54,61	47,01	--	74,85	1,25	--	--
028	Nee	Nee	--	--	72,71	68,71	65,01	59,71	54,61	47,01	--	74,85	1,25	--	--
P001	Nee	Nee	70,40	77,90	77,40	86,70	95,00	97,50	97,30	90,80	83,90	102,09	21,76	--	--
P003	Nee	Nee	33,60	47,90	60,60	71,30	79,40	79,80	80,60	84,00	83,30	88,90	8,56	10,84	--
P002	Nee	Nee	39,80	56,00	63,10	77,80	82,30	86,40	84,90	81,70	81,70	91,05	4,59	6,83	9,84
07	Nee	Nee	29,86	46,26	52,56	59,76	54,26	53,56	45,86	44,76	43,56	62,44	0,79	--	9,03
09	Nee	Nee	29,86	46,26	52,56	59,76	54,26	53,56	45,86	44,76	43,56	62,44	0,79	--	9,03
10	Nee	Nee	29,86	46,26	52,56	59,76	54,26	53,56	45,86	44,76	43,56	62,44	0,79	--	9,03



Kavelbudgetten overig terrein - vergunde geluidbronnen

Model: Kopie van 6365-50 Bargemeer 2022-06-13+181+205-208(2022-04-11) geannomiseerd
 Groep: Overig 1 vergund
 Lijst van Puntbronnen, voor rekenmethode Industrielawaai - HMRI, industrie

Naam	Omschr.	Groep	X	Y	Hdef.	Maaiveld	Hoogte	Type	Richt.	Hoek	GeenRef.
16	xxx	01 Bargemrwg 097 Emveco	257116,65	532882,73	Relatief	20,00	3,10	Uitstralend dak HMRI-II.8	0,00	360,00	Nee
26	xxx	01 Bargemrwg 097 Emveco	257110,23	532877,55	Relatief	20,00	2,00	Uitstralende gevel	0,00	360,00	Ja
15	xxx	01 Bargemrwg 097 Emveco	257115,05	532886,36	Relatief	20,00	3,10	Uitstralend dak HMRI-II.8	0,00	360,00	Nee
14	xxx	01 Bargemrwg 097 Emveco	257111,57	532884,85	Relatief	20,00	3,10	Uitstralend dak HMRI-II.8	0,00	360,00	Nee
13	xxx	01 Bargemrwg 097 Emveco	257113,27	532881,30	Relatief	20,00	3,10	Uitstralend dak HMRI-II.8	0,00	360,00	Nee
08	xxx	01 Bargemrwg 097 Emveco	257124,58	532893,79	Relatief	20,00	4,80	Uitstralend dak HMRI-II.8	0,00	360,00	Nee
22	xxx	01 Bargemrwg 097 Emveco	257112,63	532887,48	Relatief	20,00	2,00	Uitstralende gevel	0,00	360,00	Ja
19	xxx	01 Bargemrwg 097 Emveco	257112,69	532889,02	Relatief	20,00	0,50	Uitstralende gevel	0,00	360,00	Ja
21	xxx	01 Bargemrwg 097 Emveco	257113,61	532888,36	Relatief	20,00	1,00	Uitstralende gevel	0,00	360,00	Ja
20	xxx	01 Bargemrwg 097 Emveco	257114,91	532888,93	Relatief	20,00	1,00	Uitstralende gevel	0,00	360,00	Ja
11	xxx	01 Bargemrwg 097 Emveco	257115,58	532879,91	Relatief	20,00	2,00	Uitstralende gevel	0,00	360,00	Ja
06	xxx	01 Bargemrwg 097 Emveco	257115,42	532889,77	Relatief	20,00	4,10	Uitstralende gevel	0,00	360,00	Ja
17	xxx	01 Bargemrwg 097 Emveco	257113,53	532883,69	Relatief	20,00	3,50	Normale puntbron	0,00	360,00	Nee
18	xxx	01 Bargemrwg 097 Emveco	257117,42	532885,38	Relatief	20,00	3,50	Normale puntbron	0,00	360,00	Ja
27	xxx	01 Bargemrwg 097 Emveco	257105,20	532878,79	Relatief	20,00	2,00	Uitstralende gevel	0,00	360,00	Ja
03	xxx	01 Bargemrwg 097 Emveco	257127,66	532885,16	Relatief	20,00	3,10	Uitstralende gevel	0,00	360,00	Ja
02	xxx	01 Bargemrwg 097 Emveco	257130,16	532889,65	Relatief	20,00	3,10	Uitstralende gevel	0,00	360,00	Ja
01	xxx	01 Bargemrwg 097 Emveco	257127,75	532895,14	Relatief	20,00	3,10	Uitstralende gevel	0,00	360,00	Ja
25	xxx	01 Bargemrwg 097 Emveco	257133,03	532891,37	Relatief	20,00	2,50	Normale puntbron	0,00	360,00	Nee
04	xxx	01 Bargemrwg 097 Emveco	257122,13	532882,72	Relatief	20,00	3,10	Uitstralende gevel	0,00	360,00	Ja
37	xxx	01 Bargemrwg 097 Emveco	257107,08	532880,87	Relatief	20,00	3,50	Normale puntbron	0,00	360,00	Nee
36	xxx	01 Bargemrwg 097 Emveco	257109,50	532888,20	Relatief	20,00	3,10	Uitstralend dak HMRI-II.8	0,00	360,00	Nee
35	xxx	01 Bargemrwg 097 Emveco	257105,84	532886,61	Relatief	20,00	3,10	Uitstralend dak HMRI-II.8	0,00	360,00	Nee
05	xxx	01 Bargemrwg 097 Emveco	257117,83	532884,26	Relatief	20,00	4,10	Uitstralende gevel	0,00	360,00	Ja
31	xxx	01 Bargemrwg 097 Emveco	257110,96	532890,24	Relatief	20,00	2,00	Uitstralende gevel	0,00	360,00	Ja
30	xxx	01 Bargemrwg 097 Emveco	257108,52	532890,14	Relatief	20,00	2,00	Uitstralende gevel	0,00	360,00	Ja
29	xxx	01 Bargemrwg 097 Emveco	257103,30	532887,88	Relatief	20,00	2,00	Uitstralende gevel	0,00	360,00	Ja
28	xxx	01 Bargemrwg 097 Emveco	257102,86	532884,17	Relatief	20,00	2,00	Uitstralende gevel	0,00	360,00	Ja
32	xxx	01 Bargemrwg 097 Emveco	257111,84	532888,23	Relatief	20,00	2,00	Uitstralende gevel	0,00	360,00	Ja
24	xxx	01 Bargemrwg 097 Emveco	257103,97	532897,13	Relatief	20,00	0,50	Normale puntbron	0,00	360,00	Ja
23	xxx	01 Bargemrwg 097 Emveco	257112,98	532891,99	Relatief	20,00	2,30	Normale puntbron	0,00	360,00	Ja
34	xxx	01 Bargemrwg 097 Emveco	257106,76	532883,02	Relatief	20,00	3,10	Uitstralend dak HMRI-II.8	0,00	360,00	Nee
33	xxx	01 Bargemrwg 097 Emveco	257108,50	532878,98	Relatief	20,00	3,10	Uitstralend dak HMRI-II.8	0,00	360,00	Nee
013	xxx	01 Barth Diasstr 008 Kleemzand	258622,22	531058,53	Relatief	19,66	2,00	Normale puntbron	0,00	360,00	Nee
012	xxx	01 Barth Diasstr 008 Kleemzand	258599,27	531230,41	Relatief	19,88	2,00	Normale puntbron	0,00	360,00	Nee
011	xxx	01 Barth Diasstr 008 Kleemzand	258544,35	531207,77	Relatief	19,84	2,00	Normale puntbron	0,00	360,00	Nee
010	xxx	01 Barth Diasstr 008 Kleemzand	258535,59	531169,74	Relatief	19,79	2,00	Normale puntbron	0,00	360,00	Nee
017	xxx	01 Barth Diasstr 008 Kleemzand	258635,21	531142,05	Relatief	19,77	2,00	Normale puntbron	0,00	360,00	Nee
016	xxx	01 Barth Diasstr 008 Kleemzand	258613,46	531229,79	Relatief	19,88	2,00	Normale puntbron	0,00	360,00	Nee
015	xxx	01 Barth Diasstr 008 Kleemzand	258545,20	531190,72	Relatief	19,82	2,00	Normale puntbron	0,00	360,00	Nee
014	xxx	01 Barth Diasstr 008 Kleemzand	258615,60	531052,03	Relatief	19,65	2,00	Normale puntbron	0,00	360,00	Nee
204	xxx	01 Barth Diasstr 008 Kleemzand	258558,43	531178,54	Relatief	19,81	1,00	Normale puntbron	0,00	360,00	Nee
025	xxx	01 Barth Diasstr 008 Kleemzand	258612,65	531059,12	Relatief	19,66	1,00	Normale puntbron	0,00	360,00	Nee



Kavelbudgetten overig terrein - vergunde geluidbronnen

Model: Kopie van 6365-50 Bargemeer 2022-06-13+181+205-208(2022-04-11) geanonimiseerd
 Groep: Overig 1 vergund
 Lijst van Puntbronnen, voor rekenmethode Industrielawaai - HMRI, industrie

Naam	GeenDemping	GeenProces	Lwr 31	Lwr 63	Lwr 125	Lwr 250	Lwr 500	Lwr 1k	Lwr 2k	Lwr 4k	Lwr 8k	Lwr Totaal	Cb(D)	Cb(A)	Cb(N)
16	Nee	Nee	25,80	42,21	48,51	55,71	50,21	49,51	41,81	40,71	39,51	58,39	0,79	--	9,03
26	Nee	Nee	23,75	40,16	46,46	55,66	54,16	57,46	53,76	50,66	44,46	62,10	0,79	--	9,03
15	Nee	Nee	25,80	42,21	48,51	55,71	50,21	49,51	41,81	40,71	39,51	58,39	0,79	--	9,03
14	Nee	Nee	25,80	42,21	48,51	55,71	50,21	49,51	41,81	40,71	39,51	58,39	0,79	--	9,03
13	Nee	Nee	25,80	42,21	48,51	55,71	50,21	49,51	41,81	40,71	39,51	58,39	0,79	--	9,03
08	Nee	Nee	29,86	46,26	52,56	59,76	54,26	53,56	45,86	44,76	43,56	62,44	0,79	--	9,03
22	Nee	Nee	36,71	57,11	61,71	62,71	67,31	65,91	62,61	58,61	51,21	72,00	1,25	--	--
19	Nee	Nee	32,92	51,62	61,42	69,62	71,12	68,92	66,42	58,92	47,62	75,64	1,76	3,01	6,02
21	Nee	Nee	39,46	57,56	59,06	63,16	68,36	68,16	65,26	60,66	50,26	73,32	3,01	--	9,03
20	Nee	Nee	29,44	48,24	53,64	61,44	64,44	65,24	60,84	56,64	42,84	69,78	1,76	3,01	6,02
11	Nee	Nee	24,62	41,02	47,32	56,52	55,02	58,32	54,62	51,52	45,32	62,96	0,79	--	9,03
06	Nee	Nee	21,19	37,60	43,90	53,10	51,60	54,90	51,20	48,10	41,90	59,54	0,79	--	9,03
17	Nee	Nee	41,25	55,28	65,65	69,21	71,90	74,16	72,14	63,83	54,69	78,63	1,76	3,01	6,02
18	Nee	Nee	41,49	56,49	66,09	65,29	66,39	69,09	67,69	60,39	49,29	74,38	0,79	--	9,03
27	Nee	Nee	23,66	40,06	46,36	55,56	54,06	57,36	53,66	50,56	44,36	62,00	0,79	--	9,03
03	Nee	Nee	25,88	42,28	48,58	57,78	56,28	59,58	55,88	52,78	46,58	64,22	0,79	--	9,03
02	Nee	Nee	25,61	42,01	48,31	57,51	56,01	59,31	55,61	52,51	46,31	63,95	0,79	--	9,03
01	Nee	Nee	25,61	42,01	48,31	57,51	56,01	59,31	55,61	52,51	46,31	63,95	0,79	--	9,03
25	Nee	Nee	74,63	82,63	92,63	93,33	98,33	100,13	98,83	93,83	84,03	105,00	13,80	--	--
04	Nee	Nee	25,88	42,28	48,58	57,78	56,28	59,58	55,88	52,78	46,58	64,22	0,79	--	9,03
37	Nee	Nee	37,62	51,64	62,02	65,58	68,27	70,53	68,51	60,20	51,05	75,00	3,01	--	9,03
36	Nee	Nee	27,54	43,94	50,24	57,44	51,94	51,24	43,54	-17,56	41,24	60,05	0,79	--	9,03
35	Nee	Nee	27,54	43,94	50,24	57,44	51,94	51,24	43,54	-17,56	41,24	60,05	0,79	--	9,03
05	Nee	Nee	21,19	37,60	43,90	53,10	51,60	54,90	51,20	48,10	41,90	59,54	0,79	--	9,03
31	Nee	Nee	18,89	35,29	41,59	50,79	49,29	52,59	48,89	45,79	39,59	57,23	0,79	--	9,03
30	Nee	Nee	22,78	39,18	45,48	54,68	53,18	56,48	52,78	49,68	43,48	61,12	0,79	--	9,03
29	Nee	Nee	22,78	39,18	45,48	54,68	53,18	56,48	52,78	49,68	43,48	61,12	0,79	--	9,03
28	Nee	Nee	23,66	40,06	46,36	55,56	54,06	57,36	53,66	50,56	44,36	62,00	0,79	--	9,03
32	Nee	Nee	18,89	35,29	41,59	50,79	49,29	52,59	48,89	45,79	39,59	57,23	0,79	--	9,03
24	Nee	Nee	44,48	51,88	73,48	67,38	69,78	65,88	78,38	69,38	55,18	80,76	1,76	3,01	6,02
23	Nee	Nee	34,91	54,61	64,61	67,41	71,81	67,51	65,91	62,41	52,81	75,48	1,25	--	--
34	Nee	Nee	27,54	43,94	50,24	57,44	51,94	51,24	43,54	-17,56	41,24	60,05	0,79	--	9,03
33	Nee	Nee	27,54	43,94	50,24	57,44	51,94	51,24	43,54	-17,56	41,24	60,05	0,79	--	9,03
013	Nee	Nee	63,10	81,40	89,30	96,40	100,50	100,20	97,70	92,80	84,30	105,45	6,81	--	--
012	Nee	Nee	63,10	81,40	89,30	96,40	100,50	100,20	97,70	92,80	84,30	105,45	6,81	--	--
011	Nee	Nee	63,10	81,40	89,30	96,40	100,50	100,20	97,70	92,80	84,30	105,45	6,81	--	--
010	Nee	Nee	63,10	81,40	89,30	96,40	100,50	100,20	97,70	92,80	84,30	105,45	6,81	--	--
017	Nee	Nee	59,01	83,01	88,02	94,03	102,05	103,07	102,14	99,39	92,36	108,23	6,81	--	--
016	Nee	Nee	59,01	83,01	88,02	94,03	102,05	103,07	102,14	99,39	92,36	108,23	6,81	--	--
015	Nee	Nee	59,01	83,01	88,02	94,03	102,05	103,07	102,14	99,39	92,36	108,23	6,81	--	--
014	Nee	Nee	59,01	83,01	88,02	94,03	102,05	103,07	102,14	99,39	92,36	108,23	6,81	--	--
204	Nee	Nee	--	71,69	81,89	88,19	99,59	96,19	93,09	88,49	78,59	102,28	21,60	--	--
025	Nee	Nee	67,10	72,30	78,90	88,80	95,00	104,70	101,10	95,80	89,30	107,08	16,81	--	--



Kavelbudgetten overig terrein - vergunde geluidbronnen

Model: Kopie van 6365-50 Bargemeer 2022-06-13+181+205-208(2022-04-11) geannomiseerd
 Groep: Overig 1 vergund
 Lijst van Puntbronnen, voor rekenmethode Industrielawaai - HMRI, industrie

Naam	Omschr.	Groep	X	Y	Hdef.	Maaiveld	Hoogte	Type	Richt.	Hoek	GeenRef.
024	xxx	01 Barth Diasstr 008	258628,60	531138,86	Relatief	19,76	1,00	Normale puntbron	0,00	360,00	Nee
207	xxx	01 Barth Diasstr 008	258615,52	531062,16	Relatief	19,66	1,00	Normale puntbron	0,00	360,00	Nee
206	xxx	01 Barth Diasstr 008	258626,00	531132,49	Relatief	19,76	1,00	Normale puntbron	0,00	360,00	Nee
205	xxx	01 Barth Diasstr 008	258603,38	531214,40	Relatief	19,86	1,00	Normale puntbron	0,00	360,00	Nee
020	xxx	01 Barth Diasstr 008	258609,93	531219,19	Relatief	19,87	2,50	Normale puntbron	0,00	360,00	Nee
019	xxx	01 Barth Diasstr 008	258549,85	531196,32	Relatief	19,83	2,50	Normale puntbron	0,00	360,00	Nee
018	xxx	01 Barth Diasstr 008	258620,80	531067,39	Relatief	19,67	2,50	Normale puntbron	0,00	360,00	Nee
023	xxx	01 Barth Diasstr 008	258605,71	531222,01	Relatief	19,87	1,00	Normale puntbron	0,00	360,00	Nee
022	xxx	01 Barth Diasstr 008	258550,36	531183,81	Relatief	19,81	1,00	Normale puntbron	0,00	360,00	Nee
021	xxx	01 Barth Diasstr 008	258624,46	531135,79	Relatief	19,76	2,50	Normale puntbron	0,00	360,00	Nee
014	xxx	01 Barth Diasstr 009	258511,99	531112,18	Relatief	19,72	6,10	Uitstralend dak HMRI-II.8	0,00	360,00	Nee
015	xxx	01 Barth Diasstr 009	258488,33	531120,59	Relatief	19,63	3,00	Uitstralende gevel	0,00	360,00	Ja
013	xxx	01 Barth Diasstr 009	258508,06	531121,26	Relatief	19,74	6,10	Uitstralend dak HMRI-II.8	0,00	360,00	Nee
012	xxx	01 Barth Diasstr 009	258493,84	531112,29	Relatief	19,62	9,10	Uitstralend dak HMRI-II.8	0,00	360,00	Nee
011	xxx	01 Barth Diasstr 009	258498,99	531101,30	Relatief	19,60	9,10	Uitstralend dak HMRI-II.8	0,00	360,00	Nee
021	xxx	01 Barth Diasstr 009	258498,85	531147,17	Relatief	19,76	1,50	Normale puntbron	0,00	360,00	Nee
020	xxx	01 Barth Diasstr 009	258484,73	531139,26	Relatief	19,71	1,50	Normale puntbron	0,00	360,00	Nee
019	xxx	01 Barth Diasstr 009	258463,59	531126,84	Relatief	19,53	1,50	Normale puntbron	0,00	360,00	Nee
018	xxx	01 Barth Diasstr 009	258499,02	531125,56	Relatief	19,72	3,00	Uitstralende gevel	0,00	360,00	Ja
016	xxx	01 Barth Diasstr 009	258489,81	531121,36	Relatief	19,65	3,00	Uitstralende gevel	0,00	360,00	Ja
005	xxx	01 Barth Diasstr 009	258489,09	531120,98	Relatief	19,64	6,00	Uitstralende gevel	0,00	360,00	Ja
004	xxx	01 Barth Diasstr 009	258480,76	531086,04	Relatief	19,43	2,00	Uitstralende gevel	0,00	360,00	Ja
003	xxx	01 Barth Diasstr 009	258489,56	531086,17	Relatief	19,47	4,00	Uitstralende gevel	0,00	360,00	Ja
002	xxx	01 Barth Diasstr 009	258475,96	531095,38	Relatief	19,45	4,00	Uitstralende gevel	0,00	360,00	Ja
001	xxx	01 Barth Diasstr 009	258476,35	531113,89	Relatief	19,54	4,00	Uitstralende gevel	0,00	360,00	Ja
010	xxx	01 Barth Diasstr 009	258485,38	531095,15	Relatief	19,50	6,10	Uitstralend dak HMRI-II.8	0,00	360,00	Nee
009	xxx	01 Barth Diasstr 009	258479,83	531106,13	Relatief	19,52	6,10	Uitstralend dak HMRI-II.8	0,00	360,00	Nee
008	xxx	01 Barth Diasstr 009	258518,69	531121,72	Relatief	19,73	4,00	Uitstralende gevel	0,00	360,00	Ja
007	xxx	01 Barth Diasstr 009	258503,65	531127,95	Relatief	19,75	4,00	Uitstralende gevel	0,00	360,00	Ja
006	xxx	01 Barth Diasstr 009	258503,58	531092,80	Relatief	19,58	6,00	Uitstralende gevel	0,00	360,00	Ja
S14	xxx	01 Barth Diasstr 010	258584,90	531497,33	Relatief	20,00	1,50	Normale puntbron	0,00	360,00	Nee
S13	xxx	01 Barth Diasstr 010	258560,26	531485,20	Relatief	20,00	1,50	Normale puntbron	0,00	360,00	Nee
S12	xxx	01 Barth Diasstr 010	258518,19	531254,34	Relatief	19,90	1,50	Normale puntbron	0,00	360,00	Nee
S11	xxx	01 Barth Diasstr 010	258504,92	531240,70	Relatief	19,88	1,50	Normale puntbron	0,00	360,00	Nee
S10	xxx	01 Barth Diasstr 010	258518,94	531241,46	Relatief	19,88	1,50	Normale puntbron	0,00	360,00	Nee
S15	xxx	01 Barth Diasstr 010	258614,47	531299,07	Relatief	19,97	1,50	Normale puntbron	0,00	360,00	Nee
Sa5	xxx	01 Barth Diasstr 010	258511,36	531254,72	Relatief	19,90	1,50	Normale puntbron	0,00	360,00	Nee
Sa4	xxx	01 Barth Diasstr 010	258526,90	531314,24	Relatief	19,98	1,50	Normale puntbron	0,00	360,00	Nee
Sa3	xxx	01 Barth Diasstr 010	258492,03	531297,56	Relatief	19,95	1,50	Normale puntbron	0,00	360,00	Nee
Sa2	xxx	01 Barth Diasstr 010	258536,38	531409,76	Relatief	20,00	1,50	Normale puntbron	0,00	360,00	Nee
Sa1	xxx	01 Barth Diasstr 010	258567,84	531429,10	Relatief	20,00	1,50	Normale puntbron	0,00	360,00	Nee
S3	xxx	01 Barth Diasstr 010	258556,85	531353,66	Relatief	20,00	1,50	Normale puntbron	0,00	360,00	Nee
S2	xxx	01 Barth Diasstr 010	258532,21	531335,09	Relatief	20,00	1,50	Normale puntbron	0,00	360,00	Nee



Kavelbudgetten overig terrein - vergunde geluidbronnen

Model: Kopie van 6365-50 Bargemeer 2022-06-13+181+205-208(2022-04-11) geanonimiseerd
 Groep: Overig 1 vergund
 Lijst van Puntbronnen, voor rekenmethode Industrielawaai - HMRI, industrie

Naam	GeenDemping	GeenProces	Lwr 31	Lwr 63	Lwr 125	Lwr 250	Lwr 500	Lwr 1k	Lwr 2k	Lwr 4k	Lwr 8k	Lwr Totaal	Cb(D)	Cb(A)	Cb(N)
024	Nee	Nee	67,10	72,30	78,90	88,80	95,00	104,70	101,10	95,80	89,30	107,08	16,81	--	--
207	Nee	Nee	--	71,69	81,89	88,19	99,59	96,19	93,09	88,49	78,59	102,28	21,60	--	--
206	Nee	Nee	--	71,69	81,89	88,19	99,59	96,19	93,09	88,49	78,59	102,28	21,60	--	--
205	Nee	Nee	--	71,69	81,89	88,19	99,59	96,19	93,09	88,49	78,59	102,28	21,60	--	--
020	Nee	Nee	63,20	68,30	80,90	88,10	94,00	97,70	97,40	96,90	92,20	103,27	7,78	--	--
019	Nee	Nee	63,20	68,30	80,90	88,10	94,00	97,70	97,40	96,90	92,20	103,27	7,78	--	--
018	Nee	Nee	63,20	68,30	80,90	88,10	94,00	97,70	97,40	96,90	92,20	103,27	7,78	--	--
023	Nee	Nee	67,10	72,30	78,90	88,80	95,00	104,70	101,10	95,80	89,30	107,08	16,81	--	--
022	Nee	Nee	67,10	72,30	78,90	88,80	95,00	104,70	101,10	95,80	89,30	107,08	16,81	--	--
021	Nee	Nee	63,20	68,30	80,90	88,10	94,00	97,70	97,40	96,90	92,20	103,27	7,78	--	--
014	Nee	Nee	--	61,52	66,42	65,82	70,72	70,92	65,42	59,32	50,42	75,82	1,76	--	--
015	Nee	Nee	--	60,09	69,99	75,39	83,29	85,49	82,99	76,89	67,99	89,38	1,76	--	--
013	Nee	Nee	--	61,52	66,42	65,82	70,72	70,92	65,42	59,32	50,42	75,82	1,76	--	--
012	Nee	Nee	--	61,46	66,36	65,76	70,66	70,86	65,36	59,26	50,36	75,76	1,76	--	--
011	Nee	Nee	--	61,46	66,36	65,76	70,66	70,86	65,36	59,26	50,36	75,76	1,76	--	--
021	Nee	Nee	--	71,69	81,89	88,19	99,59	96,19	93,09	88,49	78,59	102,28	19,33	--	--
020	Nee	Nee	--	71,69	81,89	88,19	99,59	96,19	93,09	88,49	78,59	102,28	19,33	--	--
019	Nee	Nee	--	71,69	81,89	88,19	99,59	96,19	93,09	88,49	78,59	102,28	19,33	--	--
018	Nee	Nee	--	46,89	51,79	52,19	54,09	51,29	47,79	41,69	32,79	59,21	1,76	--	--
016	Nee	Nee	--	50,08	54,98	55,38	57,28	54,48	50,98	44,88	35,98	62,40	1,76	--	--
005	Nee	Nee	--	55,09	59,99	59,39	64,29	64,49	58,99	52,89	43,99	69,39	1,76	--	--
004	Nee	Nee	--	50,88	60,78	66,18	74,08	76,28	73,78	67,68	58,78	80,17	1,76	--	--
003	Nee	Nee	--	51,92	56,82	47,22	46,12	42,32	37,82	31,72	22,82	58,78	1,76	--	--
002	Nee	Nee	--	60,51	65,41	64,81	69,71	69,91	64,41	58,31	49,41	74,81	1,76	--	--
001	Nee	Nee	--	56,61	61,51	60,91	65,81	66,01	60,51	54,41	45,51	70,91	1,76	--	--
010	Nee	Nee	--	61,90	66,80	66,20	71,10	71,30	65,80	59,70	50,80	76,20	1,76	--	--
009	Nee	Nee	--	61,90	66,80	66,20	71,10	71,30	65,80	59,70	50,80	76,20	1,76	--	--
008	Nee	Nee	--	59,31	64,21	63,61	68,51	68,71	63,21	57,11	48,21	73,61	1,76	--	--
007	Nee	Nee	--	58,89	63,79	63,19	68,09	68,29	62,79	56,69	47,79	73,19	1,76	--	--
006	Nee	Nee	--	53,10	58,00	48,40	47,30	43,50	39,00	32,90	24,00	59,96	1,76	--	--
S14	Nee	Nee	67,30	84,30	90,80	93,90	98,60	98,20	96,20	92,60	86,10	103,83	8,80	--	--
S13	Nee	Nee	67,30	84,30	90,80	93,90	98,60	98,20	96,20	92,60	86,10	103,83	8,80	--	--
S12	Nee	Nee	67,30	84,30	90,80	93,90	98,60	98,20	96,20	92,60	86,10	103,83	8,80	--	--
S11	Nee	Nee	67,30	84,30	90,80	93,90	98,60	98,20	96,20	92,60	86,10	103,83	8,80	--	--
S10	Nee	Nee	67,30	84,30	90,80	93,90	98,60	98,20	96,20	92,60	86,10	103,83	8,80	--	--
S15	Nee	Nee	67,30	84,30	90,80	93,90	98,60	98,20	96,20	92,60	86,10	103,83	8,80	--	--
Sa5	Nee	Nee	55,10	70,20	71,70	86,30	87,10	93,10	87,50	81,50	71,60	95,71	8,80	--	--
Sa4	Nee	Nee	55,10	70,20	71,70	86,30	87,10	93,10	87,50	81,50	71,60	95,71	8,80	--	--
Sa3	Nee	Nee	55,10	70,20	71,70	86,30	87,10	93,10	87,50	81,50	71,60	95,71	8,80	--	--
Sa2	Nee	Nee	55,10	70,20	71,70	86,30	87,10	93,10	87,50	81,50	71,60	95,71	8,80	--	--
Sa1	Nee	Nee	55,10	70,20	71,70	86,30	87,10	93,10	87,50	81,50	71,60	95,71	8,80	--	--
S3	Nee	Nee	62,40	74,30	86,50	89,80	96,20	97,40	95,10	88,80	80,30	101,82	8,80	19,00	22,00
S2	Nee	Nee	62,40	74,30	86,50	89,80	96,20	97,40	95,10	88,80	80,30	101,82	8,80	19,00	22,00



Kavelbudgetten overig terrein - vergunde geluidbronnen

Model: Kopie van 6365-50 Bargemeer 2022-06-13+181+205-208(2022-04-11) geannomiseerd
 Groep: Overig 1 vergund
 Lijst van Puntbronnen, voor rekenmethode Industrielawaai - HMRI, industrie

Naam	Omschr.	Groep	X	Y	Hdef.	Maaiveld	Hoogte	Type	Richt.	Hoek	GeenRef.
S1	xxx	01 Barth Diasstr 010 DRM (Drentse Recycling M	258465,12	531344,56	Relatief	20,00	1,50	Normale puntbron	0,00	360,00	Nee
M	xxx	01 Barth Diasstr 010 DRM (Drentse Recycling M	258585,66	531440,85	Relatief	20,00	3,00	Normale puntbron	0,00	360,00	Nee
P	xxx	01 Barth Diasstr 010 DRM (Drentse Recycling M	258569,63	531372,67	Relatief	20,00	5,00	Normale puntbron	0,00	360,00	Nee
S4	xxx	01 Barth Diasstr 010 DRM (Drentse Recycling M	258548,51	531297,18	Relatief	19,96	1,50	Normale puntbron	0,00	360,00	Nee
S9	xxx	01 Barth Diasstr 010 DRM (Drentse Recycling M	258488,24	531253,97	Relatief	19,89	1,50	Normale puntbron	0,00	360,00	Nee
S8	xxx	01 Barth Diasstr 010 DRM (Drentse Recycling M	258519,32	531439,33	Relatief	20,00	1,50	Normale puntbron	0,00	360,00	Nee
S7	xxx	01 Barth Diasstr 010 DRM (Drentse Recycling M	258468,15	531436,68	Relatief	20,00	1,50	Normale puntbron	0,00	360,00	Nee
S6	xxx	01 Barth Diasstr 010 DRM (Drentse Recycling M	258451,47	531378,68	Relatief	20,00	1,50	Normale puntbron	0,00	360,00	Nee
S5	xxx	01 Barth Diasstr 010 DRM (Drentse Recycling M	258620,91	531377,92	Relatief	20,00	1,50	Normale puntbron	0,00	360,00	Nee
Cem	xxx	01 Barth Diasstr 010 DRM (Drentse Recycling M	258598,82	531423,47	Relatief	20,00	1,00	Normale puntbron	0,00	360,00	Nee
W	xxx	01 Barth Diasstr 010 DRM (Drentse Recycling M	258471,58	531310,72	Relatief	19,97	1,50	Normale puntbron	0,00	360,00	Nee
02	xxx	01 Bladderswk OZ 39 RS Techn Solutions	259917,61	529579,70	Relatief	18,16	1,00	Normale puntbron	0,00	360,00	Nee
01	xxx	01 Bladderswk OZ 39 RS Techn Solutions	259908,56	529588,36	Relatief	18,16	1,00	Normale puntbron	0,00	360,00	Nee
03	xxx	01 Bladderswk OZ 39 RS Techn Solutions	259930,13	529591,35	Relatief	18,23	1,00	Normale puntbron	0,00	360,00	Nee
102	xxx	01 Bladderswk OZ 39 RS Techn Solutions	259904,74	529590,69	Relatief	18,15	0,75	Normale puntbron	0,00	360,00	Nee
101	xxx	01 Bladderswk OZ 39 RS Techn Solutions	259898,56	529582,31	Relatief	18,11	0,75	Normale puntbron	0,00	360,00	Nee
100	xxx	01 Bladderswk OZ 39 RS Techn Solutions	259877,01	529562,71	Relatief	18,02	0,75	Normale puntbron	0,00	360,00	Nee
07	xxx	01 Ch Darwinstr 040 TRH Trading	260605,06	530127,23	Relatief	20,00	7,33	Normale puntbron	0,00	360,00	Ja
06	xxx	01 Ch Darwinstr 040 TRH Trading	260610,66	530126,61	Relatief	20,00	7,33	Normale puntbron	0,00	360,00	Ja
08	xxx	01 Ch Darwinstr 040 TRH Trading	260599,70	530122,16	Relatief	20,00	7,33	Normale puntbron	0,00	360,00	Ja
09	xxx	01 Ch Darwinstr 040 TRH Trading	260620,77	530093,60	Relatief	20,00	4,67	Normale puntbron	0,00	360,00	Ja
10	xxx	01 Ch Darwinstr 040 TRH Trading	260618,92	530112,42	Relatief	20,00	9,67	Normale puntbron	0,00	360,00	Ja
05	xxx	01 Ch Darwinstr 040 TRH Trading	260617,20	530119,69	Relatief	20,00	7,33	Normale puntbron	0,00	360,00	Ja
25	xxx	01 Ch Darwinstr 040 TRH Trading	260621,93	530143,13	Relatief	20,00	4,67	Normale puntbron	0,00	360,00	Ja
26	xxx	01 Ch Darwinstr 040 TRH Trading	260621,97	530129,71	Relatief	20,00	4,67	Normale puntbron	0,00	360,00	Ja
27	xxx	01 Ch Darwinstr 040 TRH Trading	260632,31	530118,81	Relatief	20,00	4,67	Normale puntbron	0,00	360,00	Ja
28	xxx	01 Ch Darwinstr 040 TRH Trading	260645,66	530119,43	Relatief	20,00	4,67	Normale puntbron	0,00	360,00	Ja
04	xxx	01 Ch Darwinstr 040 TRH Trading	260631,37	530104,71	Relatief	20,00	4,67	Normale puntbron	0,00	360,00	Ja
03	xxx	01 Ch Darwinstr 040 TRH Trading	260625,25	530111,18	Relatief	20,00	4,67	Normale puntbron	0,00	360,00	Ja
02	xxx	01 Ch Darwinstr 040 TRH Trading	260632,23	530097,39	Relatief	20,00	4,67	Normale puntbron	0,00	360,00	Ja
01	xxx	01 Ch Darwinstr 040 TRH Trading	260627,75	530093,15	Relatief	20,00	4,67	Normale puntbron	0,00	360,00	Ja
11	xxx	01 Ch Darwinstr 040 TRH Trading	260614,24	530108,01	Relatief	20,00	9,67	Normale puntbron	0,00	360,00	Ja
20	xxx	01 Ch Darwinstr 040 TRH Trading	260654,80	530139,16	Relatief	20,00	4,67	Normale puntbron	0,00	360,00	Ja
19	xxx	01 Ch Darwinstr 040 TRH Trading	260603,78	530119,08	Relatief aan onderliggend item	31,00	0,10	Uitstralend dak HMRI-II.8	0,00	360,00	Nee
49	xxx	01 Ch Darwinstr 040 TRH Trading	260606,89	530108,34	Relatief	20,00	9,33	Normale puntbron	0,00	360,00	Ja
21	xxx	01 Ch Darwinstr 040 TRH Trading	260642,39	530152,28	Relatief	20,00	5,67	Normale puntbron	0,00	360,00	Nee
24	xxx	01 Ch Darwinstr 040 TRH Trading	260629,86	530150,69	Relatief	20,00	4,67	Normale puntbron	0,00	360,00	Ja
23	xxx	01 Ch Darwinstr 040 TRH Trading	260657,88	530135,95	Relatief	20,00	4,67	Normale puntbron	0,00	360,00	Ja
22	xxx	01 Ch Darwinstr 040 TRH Trading	260656,53	530137,36	Relatief	20,00	4,67	Normale puntbron	0,00	360,00	Ja
14	xxx	01 Ch Darwinstr 040 TRH Trading	260623,58	530097,89	Relatief aan onderliggend item	27,00	0,10	Uitstralend dak HMRI-II.8	0,00	360,00	Nee
13	xxx	01 Ch Darwinstr 040 TRH Trading	260621,46	530108,65	Relatief aan onderliggend item	27,00	0,10	Uitstralend dak HMRI-II.8	0,00	360,00	Nee
12	xxx	01 Ch Darwinstr 040 TRH Trading	260627,68	530101,37	Relatief aan onderliggend item	27,00	0,10	Uitstralend dak HMRI-II.8	0,00	360,00	Nee
15	xxx	01 Ch Darwinstr 040 TRH Trading	260617,67	530104,10	Relatief aan onderliggend item	27,00	0,10	Uitstralend dak HMRI-II.8	0,00	360,00	Nee



Kavelbudgetten overig terrein - vergunde geluidbronnen

Model: Kopie van 6365-50 Bargemeer 2022-06-13+181+205-208(2022-04-11) geanonimiseerd
 Groep: Overig 1 vergund
 Lijst van Puntbronnen, voor rekenmethode Industrielawaai - HMRI, industrie

Naam	GeenDemping	GeenProces	Lwr 31	Lwr 63	Lwr 125	Lwr 250	Lwr 500	Lwr 1k	Lwr 2k	Lwr 4k	Lwr 8k	Lwr Totaal	Cb(D)	Cb(A)	Cb(N)
S1	Nee	Nee	62,40	74,30	86,50	89,80	96,20	97,40	95,10	88,80	80,30	101,82	8,80	19,00	22,00
M	Nee	Nee	62,90	72,20	82,50	91,60	97,90	95,40	92,90	89,70	85,10	101,61	1,76	12,04	15,05
P	Nee	Nee	80,20	85,60	99,60	103,40	107,20	110,40	107,40	102,90	96,30	114,35	1,76	--	--
S4	Nee	Nee	62,40	74,30	86,50	89,80	96,20	97,40	95,10	88,80	80,30	101,82	8,80	19,00	22,00
S9	Nee	Nee	67,30	84,30	90,80	93,90	98,60	98,20	96,20	92,60	86,10	103,83	8,80	--	--
S8	Nee	Nee	67,30	84,30	90,80	93,90	98,60	98,20	96,20	92,60	86,10	103,83	8,80	--	--
S7	Nee	Nee	67,30	84,30	90,80	93,90	98,60	98,20	96,20	92,60	86,10	103,83	8,80	--	--
S6	Nee	Nee	67,30	84,30	90,80	93,90	98,60	98,20	96,20	92,60	86,10	103,83	8,80	--	--
S5	Nee	Nee	62,40	74,30	86,50	89,80	96,20	97,40	95,10	88,80	80,30	101,82	8,80	19,00	22,00
Cem	Nee	Nee	66,20	86,30	92,60	90,50	96,20	99,30	99,70	89,90	79,90	104,23	13,80	--	--
W	Nee	Nee	65,80	76,60	73,40	81,30	87,70	90,10	87,00	81,60	68,80	93,93	2,70	14,30	17,30
02	Nee	Nee	33,30	46,90	54,60	65,40	81,60	70,40	70,90	68,00	66,50	82,61	15,57	--	--
01	Nee	Nee	33,30	46,90	54,60	65,40	81,60	70,40	70,90	68,00	66,50	82,61	15,57	--	--
03	Nee	Nee	33,30	46,90	54,60	65,40	81,60	70,40	70,90	68,00	66,50	82,61	15,57	--	--
102	Nee	Nee	55,00	74,60	81,20	85,30	86,90	90,70	90,00	86,00	79,20	95,62	199,00	199,00	199,00
101	Nee	Nee	55,00	74,60	81,20	85,30	86,90	90,70	90,00	86,00	79,20	95,62	199,00	199,00	199,00
100	Nee	Nee	55,00	74,60	81,20	85,30	86,90	90,70	90,00	86,00	79,20	95,62	199,00	199,00	199,00
07	Nee	Nee	--	--	71,00	76,10	75,20	71,30	68,80	--	--	80,31	0,00	--	--
06	Nee	Nee	--	--	68,00	71,60	70,70	70,60	70,70	--	--	77,46	0,00	--	--
08	Nee	Nee	--	--	71,00	76,10	75,20	71,30	68,80	--	--	80,31	0,00	--	--
09	Nee	Nee	--	--	66,00	70,00	69,40	68,10	68,60	--	--	75,61	0,00	--	--
10	Nee	Nee	--	--	62,40	66,00	65,10	65,00	65,10	--	--	71,86	0,00	--	--
05	Nee	Nee	--	--	68,00	71,60	70,70	70,60	70,70	--	--	77,46	0,00	--	--
25	Nee	Nee	--	--	72,80	76,40	75,50	75,50	75,50	--	--	82,28	0,00	1,25	6,02
26	Nee	Nee	--	--	73,50	77,10	76,20	76,10	76,20	--	--	82,96	0,00	1,25	6,02
27	Nee	Nee	--	--	73,50	77,10	76,20	76,10	76,20	--	--	82,96	0,00	1,25	6,02
28	Nee	Nee	--	--	72,30	75,90	75,00	74,90	75,00	--	--	81,76	0,00	1,25	6,02
04	Nee	Nee	--	--	66,10	69,70	68,80	68,70	68,80	--	--	75,56	0,00	--	--
03	Nee	Nee	--	--	66,10	69,70	68,80	68,70	68,80	--	--	75,56	0,00	--	--
02	Nee	Nee	--	--	64,70	68,60	67,90	66,50	67,40	--	--	74,20	0,00	--	--
01	Nee	Nee	--	--	64,70	68,60	67,90	66,50	67,40	--	--	74,20	0,00	--	--
11	Nee	Nee	--	--	62,40	66,00	65,10	65,00	65,10	--	--	71,86	0,00	--	--
20	Nee	Nee	--	--	74,30	77,90	77,00	76,90	77,00	--	--	83,76	0,00	1,25	6,02
19	Nee	Nee	--	--	63,40	67,00	66,10	65,00	66,10	--	--	72,67	0,00	--	--
49	Nee	Nee	--	--	64,50	68,50	67,90	66,60	67,10	--	--	74,11	0,00	--	--
21	Nee	Nee	--	--	70,10	73,70	72,80	72,70	72,80	--	--	79,56	0,00	1,25	6,02
24	Nee	Nee	--	--	72,80	76,40	75,50	75,50	75,50	--	--	82,28	0,00	1,25	6,02
23	Nee	Nee	--	--	56,10	64,70	64,80	59,70	55,80	--	--	68,86	0,00	1,25	6,02
22	Nee	Nee	--	--	73,80	79,40	78,50	73,40	65,50	--	--	83,17	0,00	1,25	6,02
14	Nee	Nee	--	--	63,40	67,00	66,10	65,00	66,10	--	--	72,67	0,00	--	--
13	Nee	Nee	--	--	63,40	67,00	66,10	65,00	66,10	--	--	72,67	0,00	--	--
12	Nee	Nee	--	--	63,40	67,00	66,10	65,00	66,10	--	--	72,67	0,00	--	--
15	Nee	Nee	--	--	63,40	67,00	66,10	65,00	66,10	--	--	72,67	0,00	--	--



Kavelbudgetten overig terrein - vergunde geluidbronnen

Model: Kopie van 6365-50 Bargemeer 2022-06-13+181+205-208(2022-04-11) geannomiseerd
 Groep: Overig 1 vergund
 Lijst van Puntbronnen, voor rekenmethode Industrielawaai - HMRI, industrie

Naam	Omschr.	Groep	X	Y	Hdef.	Maaiveld	Hoogte	Type	Richt.	Hoek	GeenRef.
18	xxx	01 Ch Darwinstr 040 TRH Trading	260609,56	530112,84	Relatief aan onderliggend item	31,00	0,10	Uitstralend dak HMRI-II.8	0,00	360,00	Nee
17	xxx	01 Ch Darwinstr 040 TRH Trading	260608,04	530123,64	Relatief aan onderliggend item	31,00	0,10	Uitstralend dak HMRI-II.8	0,00	360,00	Nee
16	xxx	01 Ch Darwinstr 040 TRH Trading	260613,87	530117,10	Relatief aan onderliggend item	31,00	0,10	Uitstralend dak HMRI-II.8	0,00	360,00	Nee
44	xxx	01 Ch Darwinstr 040 TRH Trading	260604,97	530093,80	Relatief aan onderliggend item	26,00	0,10	Uitstralend dak HMRI-II.8	0,00	360,00	Nee
43	xxx	01 Ch Darwinstr 040 TRH Trading	260583,80	530093,39	Relatief	20,00	4,00	Normale puntbron	0,00	360,00	Ja
42	xxx	01 Ch Darwinstr 040 TRH Trading	260595,00	530103,95	Relatief	20,00	4,00	Normale puntbron	0,00	360,00	Ja
45	xxx	01 Ch Darwinstr 040 TRH Trading	260599,88	530099,37	Relatief aan onderliggend item	26,00	0,10	Uitstralend dak HMRI-II.8	0,00	360,00	Nee
48	xxx	01 Ch Darwinstr 040 TRH Trading	260599,14	530116,56	Relatief	20,00	7,33	Normale puntbron	0,00	360,00	Ja
47	xxx	01 Ch Darwinstr 040 TRH Trading	260587,78	530087,99	Relatief aan onderliggend item	26,00	0,10	Uitstralend dak HMRI-II.8	0,00	360,00	Nee
46	xxx	01 Ch Darwinstr 040 TRH Trading	260592,62	530082,42	Relatief aan onderliggend item	26,00	0,10	Uitstralend dak HMRI-II.8	0,00	360,00	Nee
37	xxx	01 Ch Darwinstr 040 TRH Trading	260608,53	530088,77	Relatief	20,00	4,00	Normale puntbron	0,00	360,00	Ja
36	xxx	01 Ch Darwinstr 040 TRH Trading	260596,71	530077,59	Relatief	20,00	4,00	Normale puntbron	0,00	360,00	Ja
35	xxx	01 Ch Darwinstr 040 TRH Trading	260629,44	530136,30	Relatief aan onderliggend item	27,00	0,10	Uitstralend dak HMRI-II.8	0,00	360,00	Nee
38	xxx	01 Ch Darwinstr 040 TRH Trading	260611,52	530091,59	Relatief	20,00	4,00	Normale puntbron	0,00	360,00	Ja
41	xxx	01 Ch Darwinstr 040 TRH Trading	260599,31	530108,04	Relatief	20,00	4,00	Normale puntbron	0,00	360,00	Ja
40	xxx	01 Ch Darwinstr 040 TRH Trading	260578,50	530080,12	Relatief	20,00	4,00	Normale puntbron	0,00	360,00	Ja
39	xxx	01 Ch Darwinstr 040 TRH Trading	260584,47	530073,80	Relatief	20,00	4,00	Normale puntbron	0,00	360,00	Ja
50	xxx	01 Ch Darwinstr 040 TRH Trading	260650,33	530122,55	Relatief	20,00	1,50	Normale puntbron	0,00	360,00	Nee
33	xxx	01 Ch Darwinstr 040 TRH Trading	260638,31	530143,38	Relatief aan onderliggend item	27,00	0,10	Uitstralend dak HMRI-II.8	0,00	360,00	Nee
34	xxx	01 Ch Darwinstr 040 TRH Trading	260640,30	530126,11	Relatief aan onderliggend item	27,00	0,10	Uitstralend dak HMRI-II.8	0,00	360,00	Nee
101	xxx	01 Ch Darwinstr 040 TRH Trading	260602,29	530058,32	Relatief	20,00	0,75	Normale puntbron	0,00	360,00	Nee
32	xxx	01 Ch Darwinstr 040 TRH Trading	260647,84	530134,29	Relatief aan onderliggend item	27,00	0,10	Uitstralend dak HMRI-II.8	0,00	360,00	Nee
29	xxx	01 Ch Darwinstr 040 TRH Trading	260653,39	530126,81	Relatief	20,00	4,67	Normale puntbron	0,00	360,00	Ja
30	xxx	01 Ch Darwinstr 040 TRH Trading	260654,97	530128,32	Relatief	20,00	4,67	Normale puntbron	0,00	360,00	Ja
31	xxx	01 Ch Darwinstr 040 TRH Trading	260656,46	530129,74	Relatief	20,00	4,67	Normale puntbron	0,00	360,00	Ja
113	xxx	01 Ch Darwinstr 040 TRH Trading	260639,47	530085,45	Relatief	20,00	0,75	Normale puntbron	0,00	360,00	Nee
114	xxx	01 Ch Darwinstr 040 TRH Trading	260640,92	530095,95	Relatief	20,00	0,75	Normale puntbron	0,00	360,00	Nee
115	xxx	01 Ch Darwinstr 040 TRH Trading	260630,58	530114,14	Relatief	20,00	0,75	Normale puntbron	0,00	360,00	Nee
112	xxx	01 Ch Darwinstr 040 TRH Trading	260626,15	530081,56	Relatief	20,00	0,75	Normale puntbron	0,00	360,00	Nee
102	xxx	01 Ch Darwinstr 040 TRH Trading	260651,25	530073,12	Relatief	20,00	0,75	Normale puntbron	0,00	360,00	Nee
103	xxx	01 Ch Darwinstr 040 TRH Trading	260625,84	530049,08	Relatief	20,00	0,75	Normale puntbron	0,00	360,00	Nee
111	xxx	01 Ch Darwinstr 040 TRH Trading	260612,60	530087,95	Relatief	20,00	0,75	Normale puntbron	0,00	360,00	Nee
005	xxx	01 Ch Darwinstr 040a D&S	260569,34	530000,92	Relatief	20,00	1,00	Normale puntbron	0,00	360,00	Nee
006	xxx	01 Ch Darwinstr 040a D&S	260597,11	530024,16	Relatief	20,00	1,00	Normale puntbron	0,00	360,00	Nee
007	xxx	01 Ch Darwinstr 040a D&S	260529,28	530023,27	Relatief	20,00	1,50	Normale puntbron	0,00	360,00	Nee
008	xxx	01 Ch Darwinstr 040a D&S	260560,29	530004,88	Relatief	20,00	1,50	Normale puntbron	0,00	360,00	Nee
001	xxx	01 Ch Darwinstr 040a D&S	260567,82	530006,99	Relatief	20,00	2,50	Normale puntbron	0,00	360,00	Nee
002	xxx	01 Ch Darwinstr 040a D&S	260531,34	530029,78	Relatief	20,00	2,50	Normale puntbron	0,00	360,00	Nee
003	xxx	01 Ch Darwinstr 040a D&S	260589,70	530029,36	Relatief	20,00	2,50	Normale puntbron	0,00	360,00	Nee
004	xxx	01 Ch Darwinstr 040a D&S	260521,02	530038,04	Relatief	20,00	1,00	Normale puntbron	0,00	360,00	Nee
016	xxx	01 Ch Darwinstr 040a D&S	260563,03	530029,21	Relatief	20,00	1,00	Normale puntbron	0,00	360,00	Nee
017	xxx	01 Ch Darwinstr 040a D&S	260557,00	530045,57	Relatief	20,00	1,00	Normale puntbron	0,00	360,00	Nee
018	xxx	01 Ch Darwinstr 040a D&S	260570,66	530041,51	Relatief	20,00	1,00	Normale puntbron	0,00	360,00	Nee



Kavelbudgetten overig terrein - vergunde geluidbronnen

Model: Kopie van 6365-50 Bargemeer 2022-06-13+181+205-208(2022-04-11) geanonimiseerd
 Groep: Overig 1 vergund
 Lijst van Puntbronnen, voor rekenmethode Industrielawaai - HMRI, industrie

Naam	GeenDemping	GeenProces	Lwr 31	Lwr 63	Lwr 125	Lwr 250	Lwr 500	Lwr 1k	Lwr 2k	Lwr 4k	Lwr 8k	Lwr Totaal	Cb(D)	Cb(A)	Cb(N)
18	Nee	Nee	--	--	63,40	67,00	66,10	65,00	66,10	--	--	72,67	0,00	--	--
17	Nee	Nee	--	--	63,40	67,00	66,10	65,00	66,10	--	--	72,67	0,00	--	--
16	Nee	Nee	--	--	63,40	67,00	66,10	65,00	66,10	--	--	72,67	0,00	--	--
44	Nee	Nee	--	--	45,60	49,20	48,30	47,20	48,30	--	--	54,87	0,00	--	--
43	Nee	Nee	--	--	43,00	46,60	45,70	45,60	45,70	--	--	52,46	0,00	--	--
42	Nee	Nee	--	--	43,00	46,60	45,70	45,60	45,70	--	--	52,46	0,00	--	--
45	Nee	Nee	--	--	45,60	49,20	48,30	47,20	48,30	--	--	54,87	0,00	--	--
48	Nee	Nee	--	--	67,90	71,90	71,30	70,00	70,50	--	--	77,51	0,00	--	--
47	Nee	Nee	--	--	45,60	49,20	48,30	47,20	48,30	--	--	54,87	0,00	--	--
46	Nee	Nee	--	--	45,60	49,20	48,30	47,20	48,30	--	--	54,87	0,00	--	--
37	Nee	Nee	--	--	45,10	49,50	48,70	46,30	46,00	--	--	54,44	0,00	--	--
36	Nee	Nee	--	--	45,10	49,50	48,70	46,30	46,00	--	--	54,44	0,00	--	--
35	Nee	Nee	--	--	76,80	80,40	79,50	78,40	79,50	--	--	86,07	0,00	1,25	6,02
38	Nee	Nee	--	--	43,80	49,40	48,50	43,40	35,50	--	--	53,17	0,00	--	--
41	Nee	Nee	--	--	43,80	49,40	48,50	43,40	35,50	--	--	53,17	0,00	--	--
40	Nee	Nee	--	--	40,40	44,00	43,10	43,00	43,10	--	--	49,86	0,00	--	--
39	Nee	Nee	--	--	40,40	44,00	43,10	43,00	43,10	--	--	49,86	0,00	--	--
50	Nee	Nee	40,90	53,20	56,10	66,10	71,40	71,00	69,10	60,30	52,40	76,07	0,00	1,25	6,02
33	Nee	Nee	--	--	76,80	80,40	79,50	78,40	79,50	--	--	86,07	0,00	1,25	6,02
34	Nee	Nee	--	--	76,80	80,40	79,50	78,40	79,50	--	--	86,07	0,00	1,25	6,02
101	Nee	Nee	40,17	55,97	64,87	69,97	75,47	78,27	78,27	72,47	63,07	83,07	0,00	--	--
32	Nee	Nee	--	--	76,80	80,40	79,50	78,40	79,50	--	--	86,07	0,00	1,25	6,02
29	Nee	Nee	--	--	72,30	75,90	75,00	74,90	75,00	--	--	81,76	0,00	1,25	6,02
30	Nee	Nee	--	--	73,80	79,40	78,50	73,40	65,50	--	--	83,17	0,00	1,25	6,02
31	Nee	Nee	--	--	56,10	64,70	64,80	59,70	55,80	--	--	68,86	0,00	1,25	6,02
113	Nee	Nee	41,42	57,22	66,12	71,22	76,72	79,52	79,52	73,72	64,32	84,32	0,00	--	--
114	Nee	Nee	41,42	57,22	66,12	71,22	76,72	79,52	79,52	73,72	64,32	84,32	0,00	--	--
115	Nee	Nee	41,42	57,22	66,12	71,22	76,72	79,52	79,52	73,72	64,32	84,32	0,00	--	--
112	Nee	Nee	41,42	57,22	66,12	71,22	76,72	79,52	79,52	73,72	64,32	84,32	0,00	--	--
102	Nee	Nee	40,17	55,97	64,87	69,97	75,47	78,27	78,27	72,47	63,07	83,07	0,00	--	--
103	Nee	Nee	40,17	55,97	64,87	69,97	75,47	78,27	78,27	72,47	63,07	83,07	0,00	--	--
111	Nee	Nee	41,42	57,22	66,12	71,22	76,72	79,52	79,52	73,72	64,32	84,32	0,00	--	--
005	Nee	Nee	65,07	71,07	85,07	92,07	96,07	96,07	98,07	95,07	86,07	103,03	12,47	--	--
006	Nee	Nee	65,07	71,07	85,07	92,07	96,07	96,07	98,07	95,07	86,07	103,03	12,60	--	--
007	Nee	Nee	--	74,69	84,89	91,19	102,59	99,19	96,09	91,49	81,59	105,28	22,60	--	--
008	Nee	Nee	--	74,69	84,89	91,19	102,59	99,19	96,09	91,49	81,59	105,28	22,60	--	--
001	Nee	Nee	59,01	83,01	88,02	94,03	102,05	103,07	102,14	99,39	92,36	108,23	8,54	--	--
002	Nee	Nee	59,01	83,01	88,02	94,03	102,05	103,07	102,14	99,39	92,36	108,23	8,59	--	--
003	Nee	Nee	59,01	83,01	88,02	94,03	102,05	103,07	102,14	99,39	92,36	108,23	8,59	--	--
004	Nee	Nee	65,07	71,07	85,07	92,07	96,07	96,07	98,07	95,07	86,07	103,03	12,60	--	--
016	Nee	Nee	65,07	71,07	85,07	92,07	96,07	96,07	98,07	95,07	86,07	103,03	16,81	--	--
017	Nee	Nee	65,07	71,07	85,07	92,07	96,07	96,07	98,07	95,07	86,07	103,03	16,81	--	--
018	Nee	Nee	65,07	71,07	85,07	92,07	96,07	96,07	98,07	95,07	86,07	103,03	16,81	--	--



Kavelbudgetten overig terrein - vergunde geluidbronnen

Model: Kopie van 6365-50 Bargemeer 2022-06-13+181+205-208(2022-04-11) geannomiseerd
 Groep: Overig 1 vergund
 Lijst van Puntbronnen, voor rekenmethode Industrielawaai - HMRI, industrie

Naam	Omschr.	Groep	X	Y	Hdef.	Maaiveld	Hoogte	Type	Richt.	Hoek	GeenRef.
019	xxx	01 Ch Darwinstr 040a D&S	260565,29	530066,17	Relatief	20,00	1,00	Normale puntbron	0,00	360,00	Nee
009	xxx	01 Ch Darwinstr 040a D&S	260596,64	530032,67	Relatief	20,00	1,50	Normale puntbron	0,00	360,00	Nee
010	xxx	01 Ch Darwinstr 040a D&S	260521,36	530033,69	Relatief	20,00	2,00	Normale puntbron	0,00	360,00	Nee
011	xxx	01 Ch Darwinstr 040a D&S	260561,91	529999,26	Relatief	20,00	2,00	Normale puntbron	0,00	360,00	Nee
012	xxx	01 Ch Darwinstr 040a D&S	260595,44	530025,10	Relatief	20,00	2,00	Normale puntbron	0,00	360,00	Nee
016	xxx	01 Columbusstr 004 Tjoapack	258674,77	530717,83	Relatief	18,67	5,00	Normale puntbron	0,00	360,00	Nee
015	xxx	01 Columbusstr 004 Tjoapack	258669,83	530724,56	Relatief	18,68	4,40	Normale puntbron	0,00	360,00	Nee
014	xxx	01 Columbusstr 004 Tjoapack	258666,46	530723,30	Relatief	18,66	4,40	Normale puntbron	0,00	360,00	Nee
013	xxx	01 Columbusstr 004 Tjoapack	258683,97	530722,37	Relatief	18,75	5,00	Normale puntbron	0,00	360,00	Nee
012	xxx	01 Columbusstr 004 Tjoapack	258681,02	530720,94	Relatief	18,72	5,00	Normale puntbron	0,00	360,00	Nee
017	xxx	01 Columbusstr 004 Tjoapack	258675,69	530718,24	Relatief	18,68	4,80	Normale puntbron	0,00	360,00	Nee
044	xxx	01 Columbusstr 004 Tjoapack	258676,43	530716,94	Relatief	18,68	5,00	Uitstralende gevel	0,00	360,00	Ja
045	xxx	01 Columbusstr 004 Tjoapack	258674,14	530711,47	Relatief	18,64	5,00	Uitstralende gevel	0,00	360,00	Ja
020	xxx	01 Columbusstr 004 Tjoapack	258656,73	530707,40	Relatief	18,53	4,30	Normale puntbron	0,00	360,00	Nee
019	xxx	01 Columbusstr 004 Tjoapack	258657,31	530706,10	Relatief	18,53	4,30	Normale puntbron	0,00	360,00	Nee
018	xxx	01 Columbusstr 004 Tjoapack	258660,61	530699,33	Relatief	18,51	4,30	Normale puntbron	0,00	360,00	Nee
005	xxx	01 Columbusstr 004 Tjoapack	258661,46	530699,67	Relatief	18,52	4,20	Normale puntbron	0,00	360,00	Nee
004	xxx	01 Columbusstr 004 Tjoapack	258689,41	530735,74	Relatief	18,84	4,25	Normale puntbron	0,00	360,00	Nee
003	xxx	01 Columbusstr 004 Tjoapack	258673,37	530712,98	Relatief	18,64	5,50	Normale puntbron	0,00	360,00	Ja
002	xxx	01 Columbusstr 004 Tjoapack	258677,27	530717,37	Relatief	18,69	5,50	Normale puntbron	0,00	360,00	Ja
001	xxx	01 Columbusstr 004 Tjoapack	258690,20	530736,18	Relatief	18,85	1,00	Normale puntbron	0,00	360,00	Ja
006	xxx	01 Columbusstr 004 Tjoapack	258659,17	530704,26	Relatief	18,53	4,20	Normale puntbron	0,00	360,00	Nee
011	xxx	01 Columbusstr 004 Tjoapack	258663,09	530722,63	Relatief	18,64	4,20	Normale puntbron	0,00	360,00	Nee
010	xxx	01 Columbusstr 004 Tjoapack	258675,60	530718,70	Relatief	18,68	4,80	Normale puntbron	0,00	360,00	Nee
009	xxx	01 Columbusstr 004 Tjoapack	258674,24	530708,47	Relatief	18,63	4,20	Normale puntbron	0,00	360,00	Nee
008	xxx	01 Columbusstr 004 Tjoapack	258655,91	530711,53	Relatief	18,54	4,20	Normale puntbron	0,00	360,00	Nee
007	xxx	01 Columbusstr 004 Tjoapack	258657,54	530707,71	Relatief	18,53	4,20	Normale puntbron	0,00	360,00	Nee
043	xxx	01 Columbusstr 004 Tjoapack	258678,10	530713,90	Relatief	18,67	6,10	Uitstralend dak HMRI-II.8	0,00	360,00	Nee
027	xxx	01 Columbusstr 004 Tjoapack	258661,73	530694,90	Relatief	18,49	1,50	Normale puntbron	0,00	360,00	Nee
028	xxx	01 Columbusstr 004 Tjoapack	258664,65	530689,29	Relatief	18,48	1,50	Normale puntbron	0,00	360,00	Nee
029	xxx	01 Columbusstr 004 Tjoapack	258666,97	530688,31	Relatief	18,49	1,50	Normale puntbron	0,00	360,00	Nee
030	xxx	01 Columbusstr 004 Tjoapack	258661,36	530694,75	Relatief	18,49	2,50	Normale puntbron	0,00	360,00	Nee
031	xxx	01 Columbusstr 004 Tjoapack	258680,42	530731,60	Relatief	18,77	3,60	Uitstralend dak HMRI-II.8	0,00	360,00	Nee
026	xxx	01 Columbusstr 004 Tjoapack	258610,25	530691,38	Relatief	19,13	1,00	Normale puntbron	0,00	360,00	Nee
021	xxx	01 Columbusstr 004 Tjoapack	258656,15	530708,48	Relatief	18,53	4,30	Normale puntbron	0,00	360,00	Nee
022	xxx	01 Columbusstr 004 Tjoapack	258668,68	530705,73	Relatief	18,58	4,30	Normale puntbron	0,00	360,00	Nee
023	xxx	01 Columbusstr 004 Tjoapack	258667,56	530707,89	Relatief	18,59	4,30	Normale puntbron	0,00	360,00	Nee
024	xxx	01 Columbusstr 004 Tjoapack	258669,64	530710,73	Relatief	18,61	4,30	Normale puntbron	0,00	360,00	Nee
025	xxx	01 Columbusstr 004 Tjoapack	258657,62	530688,39	Relatief	18,44	1,00	Normale puntbron	0,00	360,00	Nee
038	xxx	01 Columbusstr 004 Tjoapack	258684,10	530725,15	Relatief	18,76	3,60	Uitstralend dak HMRI-II.8	0,00	360,00	Nee
039	xxx	01 Columbusstr 004 Tjoapack	258671,50	530718,93	Relatief	18,66	3,60	Uitstralend dak HMRI-II.8	0,00	360,00	Nee
040	xxx	01 Columbusstr 004 Tjoapack	258689,05	530736,47	Relatief	18,84	3,60	Uitstralend dak HMRI-II.8	0,00	360,00	Nee
041	xxx	01 Columbusstr 004 Tjoapack	258686,23	530739,27	Relatief	18,84	2,50	Uitstralende gevel	0,00	360,00	Ja



Kavelbudgetten overig terrein - vergunde geluidbronnen

Model: Kopie van 6365-50 Bargemeer 2022-06-13+181+205-208(2022-04-11) geanonimiseerd
 Groep: Overig 1 vergund
 Lijst van Puntbronnen, voor rekenmethode Industrielawaai - HMRI, industrie

Naam	GeenDemping	GeenProces	Lwr 31	Lwr 63	Lwr 125	Lwr 250	Lwr 500	Lwr 1k	Lwr 2k	Lwr 4k	Lwr 8k	Lwr Totaal	Cb(D)	Cb(A)	Cb(N)
019	Nee	Nee	65,07	71,07	85,07	92,07	96,07	96,07	98,07	95,07	86,07	103,03	16,81	--	--
009	Nee	Nee	--	74,69	84,89	91,19	102,59	99,19	96,09	91,49	81,59	105,28	22,60	--	--
010	Nee	Nee	67,10	72,30	78,90	88,80	95,00	104,70	101,10	95,80	89,30	107,08	22,60	--	--
011	Nee	Nee	67,10	72,30	78,90	88,80	95,00	104,70	101,10	95,80	89,30	107,08	22,60	--	--
012	Nee	Nee	67,10	72,30	78,90	88,80	95,00	104,70	101,10	95,80	89,30	107,08	22,60	--	--
016	Nee	Nee	--	64,00	63,00	61,00	56,00	51,00	46,00	41,00	--	68,02	0,00	0,58	9,03
015	Nee	Nee	--	64,00	63,00	61,00	56,00	51,00	46,00	41,00	--	68,02	0,00	0,58	9,03
014	Nee	Nee	--	64,00	63,00	61,00	56,00	51,00	46,00	41,00	--	68,02	0,00	0,58	9,03
013	Nee	Nee	--	64,00	63,00	61,00	56,00	51,00	46,00	41,00	--	68,02	0,00	0,58	9,03
012	Nee	Nee	--	64,00	63,00	61,00	56,00	51,00	46,00	41,00	--	68,02	0,00	0,58	9,03
017	Nee	Nee	--	64,00	63,00	61,00	56,00	51,00	46,00	41,00	--	68,02	0,00	0,58	9,03
044	Nee	Nee	40,69	45,89	48,99	34,29	27,09	24,19	19,19	13,19	6,29	51,25	0,00	0,00	6,02
045	Nee	Nee	39,68	44,88	47,98	33,28	26,08	23,18	18,18	12,18	5,28	50,24	0,00	0,00	6,02
020	Nee	Nee	--	64,00	63,00	61,00	56,00	51,00	46,00	41,00	--	68,02	0,00	0,58	9,03
019	Nee	Nee	--	64,00	63,00	61,00	56,00	51,00	46,00	41,00	--	68,02	0,00	0,58	9,03
018	Nee	Nee	--	64,00	63,00	61,00	56,00	51,00	46,00	41,00	--	68,02	0,00	0,58	9,03
005	Nee	Nee	31,91	48,91	62,91	68,71	65,31	65,41	61,11	52,61	42,81	72,51	0,00	0,00	0,00
004	Nee	Nee	40,23	51,23	69,83	67,03	67,83	68,73	69,53	64,23	51,83	76,03	0,00	0,58	9,03
003	Nee	Nee	39,33	51,23	61,43	58,33	61,73	58,93	54,73	46,53	33,03	66,84	0,00	0,00	6,02
002	Nee	Nee	45,63	60,23	65,13	70,13	72,63	73,13	73,03	68,03	57,33	79,06	0,00	0,00	6,02
001	Nee	Nee	--	53,05	71,45	73,35	70,65	67,35	69,15	66,05	54,25	78,15	0,00	0,58	9,03
006	Nee	Nee	31,91	48,91	62,91	68,71	65,31	65,41	61,11	52,61	42,81	72,51	0,00	0,00	0,00
011	Nee	Nee	31,91	48,91	62,91	68,71	65,31	65,41	61,11	52,61	42,81	72,51	0,00	0,58	9,03
010	Nee	Nee	31,91	48,91	62,91	68,71	65,31	65,41	61,11	52,61	42,81	72,51	0,00	0,58	9,03
009	Nee	Nee	31,91	48,91	62,91	68,71	65,31	65,41	61,11	52,61	42,81	72,51	0,00	0,58	9,03
008	Nee	Nee	31,91	48,91	62,91	68,71	65,31	65,41	61,11	52,61	42,81	72,51	0,00	0,00	0,00
007	Nee	Nee	31,91	48,91	62,91	68,71	65,31	65,41	61,11	52,61	42,81	72,51	0,00	0,00	0,00
043	Nee	Nee	45,13	50,33	53,43	38,73	31,53	28,63	23,63	17,63	10,73	55,69	0,00	0,00	6,02
027	Nee	Nee	--	71,69	81,89	88,19	99,59	96,19	93,09	88,49	78,59	102,28	21,60	--	--
028	Nee	Nee	--	71,69	81,89	88,19	99,59	96,19	93,09	88,49	78,59	102,28	21,60	--	--
029	Nee	Nee	--	71,69	81,89	88,19	99,59	96,19	93,09	88,49	78,59	102,28	21,60	--	--
030	Nee	Nee	55,19	61,19	71,29	86,09	89,79	88,09	82,29	74,19	64,69	93,46	16,81	--	--
031	Nee	Nee	--	55,15	60,15	56,55	49,85	47,15	46,65	45,65	42,15	63,14	0,00	0,58	9,03
026	Nee	Nee	51,09	65,39	70,39	74,99	75,99	82,59	81,19	75,39	71,29	86,50	16,81	--	--
021	Nee	Nee	--	64,00	63,00	61,00	56,00	51,00	46,00	41,00	--	68,02	0,00	0,58	9,03
022	Nee	Nee	--	64,00	63,00	61,00	56,00	51,00	46,00	41,00	--	68,02	0,00	0,58	9,03
023	Nee	Nee	--	64,00	63,00	61,00	56,00	51,00	46,00	41,00	--	68,02	0,00	0,58	9,03
024	Nee	Nee	41,33	56,63	70,83	75,73	67,23	67,13	64,33	59,63	52,53	78,08	0,00	0,58	9,03
025	Nee	Nee	51,09	65,39	70,39	74,99	75,99	82,59	81,19	75,39	71,29	86,50	12,04	--	--
038	Nee	Nee	--	53,24	58,94	52,94	52,94	46,44	45,64	43,84	38,74	61,76	0,00	0,58	9,03
039	Nee	Nee	--	53,24	58,94	52,94	52,94	46,44	45,64	43,84	38,74	61,76	0,00	0,58	9,03
040	Nee	Nee	--	49,16	53,76	42,16	33,26	23,56	24,76	19,06	7,36	55,31	0,00	0,58	9,03
041	Nee	Nee	--	45,18	49,78	38,18	29,28	19,58	20,78	15,08	3,38	51,33	0,00	0,58	9,03



Kavelbudgetten overig terrein - vergunde geluidbronnen

Model: Kopie van 6365-50 Bargemeer 2022-06-13+181+205-208(2022-04-11) geannonimiseerd
 Groep: Overig 1 vergund
 Lijst van Puntbronnen, voor rekenmethode Industrielawaai - HMRI, industrie

Naam	Omschr.	Groep	X	Y	Hdef.	Maaiveld	Hoogte	Type	Richt.	Hoek	GeenRef.
042	xxx	01 Columbusstr 004 Tjoapack	258689,60	530737,20	Relatief	18,85	2,50	Uitstralende gevel	0,00	360,00	Ja
037	xxx	01 Columbusstr 004 Tjoapack	258661,64	530726,94	Relatief	18,65	2,00	Uitstralende gevel	0,00	360,00	Ja
032	xxx	01 Columbusstr 004 Tjoapack	258668,13	530725,82	Relatief	18,68	3,60	Uitstralend dak HMRI-II.8	0,00	360,00	Nee
033	xxx	01 Columbusstr 004 Tjoapack	258671,21	530731,74	Relatief	18,72	2,50	Uitstralende gevel	0,00	360,00	Ja
034	xxx	01 Columbusstr 004 Tjoapack	258670,28	530731,27	Relatief	18,72	2,50	Uitstralende gevel	0,00	360,00	Ja
036	xxx	01 Columbusstr 004 Tjoapack	258662,12	530727,18	Relatief	18,65	2,50	Uitstralende gevel	0,00	360,00	Ja
035	xxx	01 Columbusstr 004 Tjoapack	258663,55	530723,72	Relatief	18,64	3,60	Uitstralend dak HMRI-II.8	0,00	360,00	Nee
14	xxx	01 Columbusstr 017 + VdGamastr 27 Baker Hughe	258278,23	531212,97	Relatief	20,00	1,20	Normale puntbron	0,00	360,00	Nee
21	xxx	01 Columbusstr 017 + VdGamastr 27 Baker Hughe	258230,39	531196,86	Relatief	20,00	1,80	Normale puntbron	0,00	360,00	Nee
13	xxx	01 Columbusstr 017 + VdGamastr 27 Baker Hughe	258278,07	531111,15	Relatief	19,99	1,20	Normale puntbron	0,00	360,00	Nee
12	xxx	01 Columbusstr 017 + VdGamastr 27 Baker Hughe	258261,62	531140,71	Relatief	20,00	1,20	Normale puntbron	0,00	360,00	Nee
11	xxx	01 Columbusstr 017 + VdGamastr 27 Baker Hughe	258234,38	531216,96	Relatief	20,00	1,20	Normale puntbron	0,00	360,00	Nee
22	xxx	01 Columbusstr 017 + VdGamastr 27 Baker Hughe	258246,67	531165,63	Relatief	20,00	1,80	Normale puntbron	0,00	360,00	Nee
33	xxx	01 Columbusstr 017 + VdGamastr 27 Baker Hughe	258272,92	531203,50	Relatief	20,00	1,00	Normale puntbron	0,00	360,00	Nee
32	xxx	01 Columbusstr 017 + VdGamastr 27 Baker Hughe	258273,75	531173,94	Relatief	20,00	1,00	Normale puntbron	0,00	360,00	Nee
31	xxx	01 Columbusstr 017 + VdGamastr 27 Baker Hughe	258237,70	531183,74	Relatief	20,00	1,00	Normale puntbron	0,00	360,00	Nee
24	xxx	01 Columbusstr 017 + VdGamastr 27 Baker Hughe	258277,57	531191,05	Relatief	20,00	1,80	Normale puntbron	0,00	360,00	Nee
23	xxx	01 Columbusstr 017 + VdGamastr 27 Baker Hughe	258272,25	531126,26	Relatief	20,00	1,80	Normale puntbron	0,00	360,00	Nee
42	xxx	01 Columbusstr 017 + VdGamastr 27 Baker Hughe	258264,11	531146,36	Relatief	20,00	2,50	Normale puntbron	0,00	360,00	Nee
41	xxx	01 Columbusstr 017 + VdGamastr 27 Baker Hughe	258254,65	531200,18	Relatief	20,00	2,50	Normale puntbron	0,00	360,00	Nee
34	xxx	01 Columbusstr 017 + VdGamastr 27 Baker Hughe	258268,60	531134,40	Relatief	20,00	1,00	Normale puntbron	0,00	360,00	Nee
121	xxx	01 Columbusstr 017 + VdGamastr 27 Baker Hughe	258436,21	531100,18	Relatief	19,68	1,80	Normale puntbron	0,00	360,00	Nee
131	xxx	01 Columbusstr 017 + VdGamastr 27 Baker Hughe	258411,79	531086,73	Relatief	19,72	1,00	Normale puntbron	0,00	360,00	Nee
61	xxx	01 Columbusstr 017 + VdGamastr 27 Baker Hughe	258289,03	531139,67	Relatief	19,99	2,70	Normale puntbron	0,00	360,00	Nee
111	xxx	01 Columbusstr 017 + VdGamastr 27 Baker Hughe	258425,48	531097,60	Relatief	19,70	1,20	Normale puntbron	0,00	360,00	Nee
72	xxx	01 Columbusstr 017 + VdGamastr 27 Baker Hughe	258304,06	531155,99	Relatief	19,97	3,30	Normale puntbron	0,00	360,00	Nee
71	xxx	01 Columbusstr 017 + VdGamastr 27 Baker Hughe	258285,49	531146,27	Relatief	20,00	3,30	Normale puntbron	0,00	360,00	Nee
51	xxx	01 Columbusstr 017 + VdGamastr 27 Baker Hughe	258223,72	531198,33	Relatief	20,00	1,00	Normale puntbron	0,00	360,00	Nee
62	xxx	01 Columbusstr 017 + VdGamastr 27 Baker Hughe	258307,95	531147,64	Relatief	19,95	2,70	Normale puntbron	0,00	360,00	Nee
32	xxx	01 Columbusstr 020 Glasrecycling NO Ned	258509,08	530956,73	Relatief	19,47	1,50	Normale puntbron	0,00	360,00	Nee
31	xxx	01 Columbusstr 020 Glasrecycling NO Ned	258597,51	530912,87	Relatief	19,21	1,50	Normale puntbron	0,00	360,00	Nee
30	xxx	01 Columbusstr 020 Glasrecycling NO Ned	258559,33	530892,16	Relatief	18,91	1,50	Normale puntbron	0,00	360,00	Nee
13	xxx	01 Columbusstr 020 Glasrecycling NO Ned	258546,83	530978,89	Relatief	19,26	1,50	Normale puntbron	0,00	360,00	Nee
12	xxx	01 Columbusstr 020 Glasrecycling NO Ned	258581,77	530982,03	Relatief	19,46	1,50	Normale puntbron	0,00	360,00	Nee
11	xxx	01 Columbusstr 020 Glasrecycling NO Ned	258627,02	530929,97	Relatief	19,45	1,50	Normale puntbron	0,00	360,00	Nee
16	xxx	01 Columbusstr 020 Glasrecycling NO Ned	258576,38	530908,53	Relatief	19,08	1,50	Normale puntbron	0,00	360,00	Nee
15	xxx	01 Columbusstr 020 Glasrecycling NO Ned	258548,86	530893,35	Relatief	18,88	1,50	Normale puntbron	0,00	360,00	Nee
14	xxx	01 Columbusstr 020 Glasrecycling NO Ned	258526,08	531014,23	Relatief	19,32	1,50	Normale puntbron	0,00	360,00	Nee
7	xxx	01 Columbusstr 020 Glasrecycling NO Ned	258595,42	530965,48	Relatief	19,45	1,50	Normale puntbron	0,00	360,00	Nee
6	xxx	01 Columbusstr 020 Glasrecycling NO Ned	258551,95	530943,48	Relatief	19,11	1,50	Normale puntbron	0,00	360,00	Nee
5	xxx	01 Columbusstr 020 Glasrecycling NO Ned	258553,19	530971,72	Relatief	19,26	1,50	Normale puntbron	0,00	360,00	Nee
10	xxx	01 Columbusstr 020 Glasrecycling NO Ned	258586,00	530919,52	Relatief	19,18	1,50	Normale puntbron	0,00	360,00	Nee
9	xxx	01 Columbusstr 020 Glasrecycling NO Ned	258529,54	530891,83	Relatief	19,39	1,50	Normale puntbron	0,00	360,00	Nee



Kavelbudgetten overig terrein - vergunde geluidbronnen

Model: Kopie van 6365-50 Bargemeer 2022-06-13+181+205-208(2022-04-11) geanonimiseerd
 Groep: Overig 1 vergund
 Lijst van Puntbronnen, voor rekenmethode Industrielawaai - HMRI, industrie

Naam	GeenDemping	GeenProces	Lwr 31	Lwr 63	Lwr 125	Lwr 250	Lwr 500	Lwr 1k	Lwr 2k	Lwr 4k	Lwr 8k	Lwr Totaal	Cb(D)	Cb(A)	Cb(N)
042	Nee	Nee	--	50,77	55,37	43,77	34,87	25,17	26,37	20,67	8,97	56,92	0,00	0,58	9,03
037	Nee	Nee	21,75	25,35	30,25	30,75	30,85	30,65	24,45	22,95	14,55	37,50	0,00	0,00	0,00
032	Nee	Nee	--	55,15	60,15	56,55	49,85	47,15	46,65	45,65	42,15	63,14	0,00	0,58	9,03
033	Nee	Nee	--	52,85	57,85	54,25	47,55	44,85	44,35	43,35	39,85	60,84	0,00	0,58	9,03
034	Nee	Nee	--	38,24	43,24	55,64	48,94	45,24	46,74	45,74	42,24	57,83	0,00	0,58	9,03
036	Nee	Nee	30,68	34,28	39,18	29,68	23,78	17,58	12,38	10,88	2,48	41,27	0,00	0,00	0,00
035	Nee	Nee	36,93	40,53	45,43	35,93	30,03	23,83	18,63	17,13	8,73	47,52	0,00	0,00	0,00
14	Nee	Nee	75,00	85,90	92,40	96,20	96,10	101,90	100,40	94,40	86,80	106,03	22,53	--	--
21	Nee	Nee	67,10	79,80	85,80	94,20	97,30	103,20	103,50	97,80	89,80	107,69	13,80	--	--
13	Nee	Nee	75,00	85,90	92,40	96,20	96,10	101,90	100,40	94,40	86,80	106,03	22,53	--	--
12	Nee	Nee	75,00	85,90	92,40	96,20	96,10	101,90	100,40	94,40	86,80	106,03	22,53	--	--
11	Nee	Nee	75,00	85,90	92,40	96,20	96,10	101,90	100,40	94,40	86,80	106,03	22,53	17,76	--
22	Nee	Nee	67,10	79,80	85,80	94,20	97,30	103,20	103,50	97,80	89,80	107,69	13,80	--	--
33	Nee	Nee	60,00	75,00	83,00	87,00	92,00	93,00	92,00	86,00	78,00	98,03	12,04	--	--
32	Nee	Nee	60,00	75,00	83,00	87,00	92,00	93,00	92,00	86,00	78,00	98,03	12,04	--	--
31	Nee	Nee	60,00	75,00	83,00	87,00	92,00	93,00	92,00	86,00	78,00	98,03	12,04	--	--
24	Nee	Nee	67,10	79,80	85,80	94,20	97,30	103,20	103,50	97,80	89,80	107,69	13,80	--	--
23	Nee	Nee	67,10	79,80	85,80	94,20	97,30	103,20	103,50	97,80	89,80	107,69	13,80	--	--
42	Nee	Nee	74,00	83,90	90,40	94,20	94,10	99,90	98,40	92,40	84,80	104,03	10,80	--	--
41	Nee	Nee	74,00	83,90	90,40	94,20	94,10	99,90	98,40	92,40	84,80	104,03	10,80	--	--
34	Nee	Nee	60,00	75,00	83,00	87,00	92,00	93,00	92,00	86,00	78,00	98,03	12,04	--	--
121	Nee	Nee	67,10	79,80	85,80	94,20	97,30	103,20	103,50	97,80	89,80	107,69	18,56	--	--
131	Nee	Nee	60,00	75,00	83,00	87,00	92,00	93,00	92,00	86,00	78,00	98,03	15,57	--	--
61	Nee	Nee	53,00	59,00	70,00	76,00	81,00	85,00	83,00	80,00	74,00	89,13	1,80	--	--
111	Nee	Nee	75,00	85,90	92,40	96,20	96,10	101,90	100,40	94,40	86,80	106,03	22,53	--	--
72	Nee	Nee	53,00	63,80	73,90	79,60	87,40	93,30	95,50	98,40	99,60	103,50	16,80	--	--
71	Nee	Nee	53,00	63,80	73,90	79,60	87,40	93,30	95,50	98,40	99,60	103,50	16,80	--	--
51	Nee	Nee	64,60	75,10	82,40	89,30	98,50	106,20	110,90	110,40	104,40	114,91	12,04	--	--
62	Nee	Nee	53,00	59,00	70,00	76,00	81,00	85,00	83,00	80,00	74,00	89,13	1,80	--	--
32	Nee	Nee	66,10	74,80	83,10	86,60	96,80	101,90	97,80	93,50	87,70	104,75	12,00	14,30	99,00
31	Nee	Nee	66,10	74,80	83,10	86,60	96,80	101,90	97,80	93,50	87,70	104,75	12,00	14,30	99,00
30	Nee	Nee	66,10	74,80	83,10	86,60	96,80	101,90	97,80	93,50	87,70	104,75	12,00	14,30	99,00
13	Nee	Nee	84,40	86,30	90,90	96,10	106,00	111,80	121,80	122,80	119,00	126,44	17,80	21,70	99,00
12	Nee	Nee	84,40	86,30	90,90	96,10	106,00	111,80	121,80	122,80	119,00	126,44	17,80	21,70	99,00
11	Nee	Nee	59,40	75,40	87,70	97,60	101,50	100,70	99,50	95,10	88,20	106,54	10,30	10,20	17,80
16	Nee	Nee	72,20	79,80	86,80	92,70	96,10	101,20	99,50	93,20	88,50	104,97	19,90	24,90	34,30
15	Nee	Nee	72,20	79,80	86,80	92,70	96,10	101,20	99,50	93,20	88,50	104,97	19,90	24,90	34,30
14	Nee	Nee	84,40	86,30	90,90	96,10	106,00	111,80	121,80	122,80	119,00	126,44	17,80	21,70	99,00
7	Nee	Nee	59,40	75,40	87,70	97,60	101,50	100,70	99,50	95,10	88,20	106,54	10,30	10,20	17,80
6	Nee	Nee	59,40	75,40	87,70	97,60	101,50	100,70	99,50	95,10	88,20	106,54	10,30	10,20	17,80
5	Nee	Nee	59,40	75,40	87,70	97,60	101,50	100,70	99,50	95,10	88,20	106,54	10,30	10,20	17,80
10	Nee	Nee	59,40	75,40	87,70	97,60	101,50	100,70	99,50	95,10	88,20	106,54	10,30	10,20	17,80
9	Nee	Nee	59,40	75,40	87,70	97,60	101,50	100,70	99,50	95,10	88,20	106,54	10,30	10,20	17,80



Kavelbudgetten overig terrein - vergunde geluidbronnen

Model: Kopie van 6365-50 Bargermeer 2022-06-13+181+205-208(2022-04-11) geannomiseerd
 Groep: Overig 1 vergund
 Lijst van Puntbronnen, voor rekenmethode Industrielawaai - HMRI, industrie

Naam	Omschr.	Groep	X	Y	Hdef.	Maaiveld	Hoogte	Type	Richt.	Hoek	GeenRef.
8	xxx	01 Columbusstr 020 Glasrecycling NO Ned	258508,09	530916,14	Relatief	19,45	1,50	Normale puntbron	0,00	360,00	Nee
17	xxx	01 Columbusstr 020 Glasrecycling NO Ned	258602,97	530922,33	Relatief	19,28	1,50	Normale puntbron	0,00	360,00	Nee
26	xxx	01 Columbusstr 020 Glasrecycling NO Ned	258517,41	530873,93	Relatief	19,41	1,50	Normale puntbron	0,00	360,00	Nee
25	xxx	01 Columbusstr 020 Glasrecycling NO Ned	258509,13	530890,03	Relatief	19,43	1,50	Normale puntbron	0,00	360,00	Nee
24	xxx	01 Columbusstr 020 Glasrecycling NO Ned	258513,06	530925,91	Relatief	19,44	1,50	Normale puntbron	0,00	360,00	Nee
29	xxx	01 Columbusstr 020 Glasrecycling NO Ned	258569,49	530898,18	Relatief	18,99	1,50	Normale puntbron	0,00	360,00	Nee
28	xxx	01 Columbusstr 020 Glasrecycling NO Ned	258615,41	530923,49	Relatief	19,36	1,50	Normale puntbron	0,00	360,00	Nee
27	xxx	01 Columbusstr 020 Glasrecycling NO Ned	258507,50	530955,87	Relatief	19,47	1,50	Normale puntbron	0,00	360,00	Nee
20	xxx	01 Columbusstr 020 Glasrecycling NO Ned	258599,77	530974,49	Relatief	19,52	1,50	Normale puntbron	0,00	360,00	Nee
19	xxx	01 Columbusstr 020 Glasrecycling NO Ned	258621,94	530962,54	Relatief	19,54	1,50	Normale puntbron	0,00	360,00	Nee
18	xxx	01 Columbusstr 020 Glasrecycling NO Ned	258627,68	530939,49	Relatief	19,50	1,50	Normale puntbron	0,00	360,00	Nee
23	xxx	01 Columbusstr 020 Glasrecycling NO Ned	258528,48	530946,81	Relatief	19,01	1,50	Normale puntbron	0,00	360,00	Nee
22	xxx	01 Columbusstr 020 Glasrecycling NO Ned	258552,15	530958,74	Relatief	19,19	1,50	Normale puntbron	0,00	360,00	Nee
21	xxx	01 Columbusstr 020 Glasrecycling NO Ned	258575,33	530970,21	Relatief	19,37	1,50	Normale puntbron	0,00	360,00	Nee
50	xxx	01 Columbusstr 020 Glasrecycling NO Ned	258543,41	530980,93	Relatief	19,25	1,50	Normale puntbron	0,00	360,00	Nee
51	xxx	01 Columbusstr 020 Glasrecycling NO Ned	258529,06	531011,67	Relatief	19,32	1,50	Normale puntbron	0,00	360,00	Nee
52	xxx	01 Columbusstr 020 Glasrecycling NO Ned	258570,66	530886,75	Relatief	18,94	2,00	Normale puntbron	0,00	360,00	Nee
47	xxx	01 Columbusstr 020 Glasrecycling NO Ned	258507,40	530957,38	Relatief	19,47	7,00	Normale puntbron	0,00	360,00	Nee
48	xxx	01 Columbusstr 020 Glasrecycling NO Ned	258488,12	530997,57	Relatief aan onderliggend item	23,53	0,10	Normale puntbron	0,00	360,00	Nee
49	xxx	01 Columbusstr 020 Glasrecycling NO Ned	258576,24	530983,43	Relatief	19,44	1,50	Normale puntbron	0,00	360,00	Nee
53	xxx	01 Columbusstr 020 Glasrecycling NO Ned	258611,87	530912,35	Relatief	19,28	2,00	Normale puntbron	0,00	360,00	Nee
2	xxx	01 Columbusstr 020 Glasrecycling NO Ned	258520,57	531017,93	Relatief	19,31	1,50	Normale puntbron	0,00	360,00	Nee
3	xxx	01 Columbusstr 020 Glasrecycling NO Ned	258504,76	530996,28	Relatief	19,14	1,50	Normale puntbron	0,00	360,00	Nee
4	xxx	01 Columbusstr 020 Glasrecycling NO Ned	258518,32	530955,18	Relatief	19,04	1,50	Normale puntbron	0,00	360,00	Nee
54	xxx	01 Columbusstr 020 Glasrecycling NO Ned	258593,67	530986,24	Relatief	19,54	2,00	Normale puntbron	0,00	360,00	Nee
55	xxx	01 Columbusstr 020 Glasrecycling NO Ned	258488,20	530958,22	Relatief aan onderliggend item	23,51	0,10	Normale puntbron	0,00	360,00	Nee
1	xxx	01 Columbusstr 020 Glasrecycling NO Ned	258488,12	530997,57	Relatief aan onderliggend item	23,53	0,10	Normale puntbron	0,00	360,00	Nee
46	xxx	01 Columbusstr 020 Glasrecycling NO Ned	258510,37	530969,10	Relatief	19,08	7,50	Normale puntbron	0,00	360,00	Nee
36	xxx	01 Columbusstr 020 Glasrecycling NO Ned	258496,03	530957,45	Relatief	19,49	5,00	Normale puntbron	0,00	360,00	Ja
37	xxx	01 Columbusstr 020 Glasrecycling NO Ned	258492,23	530967,71	Relatief	19,51	5,00	Normale puntbron	0,00	360,00	Ja
38	xxx	01 Columbusstr 020 Glasrecycling NO Ned	258493,54	530972,98	Relatief	19,51	5,00	Normale puntbron	0,00	360,00	Ja
33	xxx	01 Columbusstr 020 Glasrecycling NO Ned	258493,66	530994,40	Relatief	19,53	4,00	Normale puntbron	0,00	360,00	Nee
34	xxx	01 Columbusstr 020 Glasrecycling NO Ned	258480,58	530985,09	Relatief aan onderliggend item	23,53	0,10	Normale puntbron	0,00	360,00	Nee
35	xxx	01 Columbusstr 020 Glasrecycling NO Ned	258513,54	530963,39	Relatief	19,06	3,00	Normale puntbron	0,00	360,00	Nee
39	xxx	01 Columbusstr 020 Glasrecycling NO Ned	258498,91	530971,45	Relatief	19,50	5,00	Normale puntbron	0,00	360,00	Ja
43	xxx	01 Columbusstr 020 Glasrecycling NO Ned	258511,58	530966,24	Relatief	19,07	5,00	Normale puntbron	0,00	360,00	Ja
44	xxx	01 Columbusstr 020 Glasrecycling NO Ned	258500,07	530959,70	Relatief	19,49	7,50	Normale puntbron	0,00	360,00	Nee
45	xxx	01 Columbusstr 020 Glasrecycling NO Ned	258495,77	530969,44	Relatief	19,50	7,50	Normale puntbron	0,00	360,00	Nee
42	xxx	01 Columbusstr 020 Glasrecycling NO Ned	258517,91	530973,69	Relatief	19,08	5,00	Normale puntbron	0,00	360,00	Ja
40	xxx	01 Columbusstr 020 Glasrecycling NO Ned	258502,80	530954,15	Relatief	19,48	5,00	Normale puntbron	0,00	360,00	Ja
41	xxx	01 Columbusstr 020 Glasrecycling NO Ned	258508,47	530971,77	Relatief	19,09	5,00	Normale puntbron	0,00	360,00	Ja
P32	xxx	01 Columbusstr 025 Area Reiniging	258245,87	531369,69	Relatief	20,00	3,33	Uitstralende gevel	0,00	360,00	Ja
P31	xxx	01 Columbusstr 025 Area Reiniging	258230,98	531354,05	Relatief	20,00	7,25	Normale puntbron	0,00	360,00	Nee



Kavelbudgetten overig terrein - vergunde geluidbronnen

Model: Kopie van 6365-50 Bargemeer 2022-06-13+181+205-208(2022-04-11) geanonimiseerd
 Groep: Overig 1 vergund
 Lijst van Puntbronnen, voor rekenmethode Industrielawaai - HMRI, industrie

Naam	GeenDemping	GeenProces	Lwr 31	Lwr 63	Lwr 125	Lwr 250	Lwr 500	Lwr 1k	Lwr 2k	Lwr 4k	Lwr 8k	Lwr Totaal	Cb(D)	Cb(A)	Cb(N)
8	Nee	Nee	59,40	75,40	87,70	97,60	101,50	100,70	99,50	95,10	88,20	106,54	10,30	10,20	17,80
17	Nee	Nee	72,20	79,80	86,80	92,70	96,10	101,20	99,50	93,20	88,50	104,97	19,90	24,90	34,30
26	Nee	Nee	54,60	61,20	74,50	77,20	84,40	89,90	88,80	83,40	77,60	93,75	13,00	17,00	26,00
25	Nee	Nee	72,20	79,80	86,80	92,70	96,10	101,20	99,50	93,20	88,50	104,97	19,90	24,90	34,30
24	Nee	Nee	72,20	79,80	86,80	92,70	96,10	101,20	99,50	93,20	88,50	104,97	19,90	24,90	34,30
29	Nee	Nee	66,10	74,80	83,10	86,60	96,80	101,90	97,80	93,50	87,70	104,75	12,00	14,30	99,00
28	Nee	Nee	66,10	74,80	83,10	86,60	96,80	101,90	97,80	93,50	87,70	104,75	12,00	14,30	99,00
27	Nee	Nee	66,10	74,80	83,10	86,60	96,80	101,90	97,80	93,50	87,70	104,75	12,00	14,30	99,00
20	Nee	Nee	72,20	79,80	86,80	92,70	96,10	101,20	99,50	93,20	88,50	104,97	19,90	24,90	34,30
19	Nee	Nee	72,20	79,80	86,80	92,70	96,10	101,20	99,50	93,20	88,50	104,97	19,90	24,90	34,30
18	Nee	Nee	72,20	79,80	86,80	92,70	96,10	101,20	99,50	93,20	88,50	104,97	19,90	24,90	34,30
23	Nee	Nee	72,20	79,80	86,80	92,70	96,10	101,20	99,50	93,20	88,50	104,97	19,90	24,90	34,30
22	Nee	Nee	72,20	79,80	86,80	92,70	96,10	101,20	99,50	93,20	88,50	104,97	19,90	24,90	34,30
21	Nee	Nee	72,20	79,80	86,80	92,70	96,10	101,20	99,50	93,20	88,50	104,97	19,90	24,90	34,30
50	Nee	Nee	83,50	84,90	93,50	106,00	117,90	124,10	133,90	134,10	128,90	137,87	99,00	99,00	99,00
51	Nee	Nee	83,50	84,90	93,50	106,00	117,90	124,10	133,90	134,10	128,90	137,87	99,00	99,00	99,00
52	Nee	Nee	75,00	74,00	88,10	98,60	102,70	108,00	118,80	117,00	112,30	121,82	99,00	99,00	99,00
47	Nee	Nee	69,50	75,80	80,70	82,80	88,70	88,40	86,90	78,30	68,90	93,72	0,00	0,00	0,00
48	Nee	Nee	57,90	75,10	80,10	88,50	96,70	102,10	111,60	111,10	107,80	115,51	99,00	99,00	99,00
49	Nee	Nee	83,50	84,90	93,50	106,00	117,90	124,10	133,90	134,10	128,90	137,87	99,00	99,00	99,00
53	Nee	Nee	75,00	74,00	88,10	98,60	102,70	108,00	118,80	117,00	112,30	121,82	99,00	99,00	99,00
2	Nee	Nee	59,40	75,40	87,70	97,60	101,50	100,70	99,50	95,10	88,20	106,54	10,30	10,20	17,80
3	Nee	Nee	59,40	75,40	87,70	97,60	101,50	100,70	99,50	95,10	88,20	106,54	10,30	10,20	17,80
4	Nee	Nee	59,40	75,40	87,70	97,60	101,50	100,70	99,50	95,10	88,20	106,54	10,30	10,20	17,80
54	Nee	Nee	75,00	74,00	88,10	98,60	102,70	108,00	118,80	117,00	112,30	121,82	99,00	99,00	99,00
55	Nee	Nee	58,00	79,00	83,30	88,90	93,60	97,30	103,30	102,60	99,10	107,52	19,60	99,00	99,00
1	Nee	Nee	58,00	79,00	83,30	88,90	93,60	97,30	103,30	102,60	99,10	107,52	12,30	13,00	13,00
46	Nee	Nee	72,10	81,70	89,70	89,60	90,20	87,70	88,10	86,20	80,50	96,83	0,00	0,00	0,00
36	Nee	Nee	71,90	81,50	91,30	90,30	94,30	97,00	96,20	89,30	85,80	101,95	0,00	0,00	0,00
37	Nee	Nee	71,20	80,80	90,60	89,60	93,60	96,30	95,50	88,60	85,10	101,25	0,00	0,00	0,00
38	Nee	Nee	70,70	80,30	90,10	89,10	93,10	95,80	95,00	88,10	84,60	100,75	0,00	0,00	0,00
33	Nee	Nee	51,80	66,50	80,90	81,50	84,90	88,10	89,50	94,30	98,90	100,99	0,00	0,00	0,00
34	Nee	Nee	62,40	77,30	83,10	89,00	92,00	95,10	98,00	99,70	100,00	104,99	0,00	0,00	0,00
35	Nee	Nee	60,00	71,70	77,90	79,00	84,30	85,30	87,00	89,50	93,10	96,23	0,00	0,00	0,00
39	Nee	Nee	71,20	80,80	90,60	89,60	93,60	96,30	95,50	88,60	85,10	101,25	0,00	0,00	0,00
43	Nee	Nee	76,10	85,70	91,70	91,60	94,20	95,70	98,10	90,20	82,50	102,40	0,00	0,00	0,00
44	Nee	Nee	69,00	78,60	90,40	89,40	91,40	90,10	87,30	86,40	84,90	97,58	0,00	0,00	0,00
45	Nee	Nee	69,00	78,60	90,40	89,40	91,40	90,10	87,30	86,40	84,90	97,58	0,00	0,00	0,00
42	Nee	Nee	63,30	81,10	86,80	85,60	89,90	93,60	95,10	83,50	76,00	98,89	0,00	0,00	0,00
40	Nee	Nee	70,70	80,30	90,10	89,10	93,10	95,80	95,00	88,10	84,60	100,75	0,00	0,00	0,00
41	Nee	Nee	76,10	85,70	91,70	91,60	94,20	95,70	98,10	90,20	82,50	102,40	0,00	0,00	0,00
P32	Nee	Nee	41,07	55,97	68,47	79,27	85,67	88,97	90,77	89,37	82,87	95,44	7,78	--	--
P31	Nee	Nee	36,69	51,09	63,19	71,59	69,89	70,49	69,29	65,29	54,69	76,97	4,77	--	--



Kavelbudgetten overig terrein - vergunde geluidbronnen

Model: Kopie van 6365-50 Bargemeer 2022-06-13+181+205-208(2022-04-11) geannomiseerd
 Groep: Overig 1 vergund
 Lijst van Puntbronnen, voor rekenmethode Industrielawaai - HMRI, industrie

Naam	Omschr.	Groep	X	Y	Hdef.	Maaiveld	Hoogte	Type	Richt.	Hoek	GeenRef.
P30	xxx	01 Columbusstr 025 Area Reiniging	258251,38	531326,91	Relatief	20,00	7,25	Normale puntbron	0,00	360,00	Nee
P33	xxx	01 Columbusstr 025 Area Reiniging	258218,73	531355,51	Relatief	20,00	3,33	Uitstralende gevel	0,00	360,00	Ja
P36	xxx	01 Columbusstr 025 Area Reiniging	258239,08	531362,34	Relatief	20,00	7,25	Normale puntbron	0,00	360,00	Nee
P35	xxx	01 Columbusstr 025 Area Reiniging	258235,21	531360,05	Relatief	20,00	7,25	Normale puntbron	0,00	360,00	Nee
P34	xxx	01 Columbusstr 025 Area Reiniging	258232,38	531358,65	Relatief	20,00	7,25	Normale puntbron	0,00	360,00	Nee
P29	xxx	01 Columbusstr 025 Area Reiniging	258243,68	531343,04	Relatief	20,00	7,25	Normale puntbron	0,00	360,00	Nee
P24	xxx	01 Columbusstr 025 Area Reiniging	258278,34	531287,55	Relatief	20,00	4,60	Normale puntbron	0,00	360,00	Nee
P23	xxx	01 Columbusstr 025 Area Reiniging	258275,21	531293,81	Relatief	20,00	4,60	Normale puntbron	0,00	360,00	Nee
P22	xxx	01 Columbusstr 025 Area Reiniging	258261,92	531289,83	Relatief	20,00	4,60	Normale puntbron	0,00	360,00	Nee
P25	xxx	01 Columbusstr 025 Area Reiniging	258276,77	531276,97	Relatief	20,00	4,60	Normale puntbron	0,00	360,00	Nee
P28	xxx	01 Columbusstr 025 Area Reiniging	258233,20	531337,58	Relatief	20,00	6,75	Normale puntbron	0,00	360,00	Nee
P27	xxx	01 Columbusstr 025 Area Reiniging	258234,32	531325,78	Relatief	20,00	3,33	Uitstralende gevel	0,00	360,00	Ja
P26	xxx	01 Columbusstr 025 Area Reiniging	258261,29	531340,27	Relatief	20,00	3,33	Uitstralende gevel	0,00	360,00	Ja
P10	xxx	01 Columbusstr 025 Area Reiniging	258271,45	531302,48	Relatief	20,00	4,60	Normale puntbron	0,00	360,00	Nee
P09	xxx	01 Columbusstr 025 Area Reiniging	258258,74	531305,10	Relatief	20,00	4,60	Normale puntbron	0,00	360,00	Nee
P08	xxx	01 Columbusstr 025 Area Reiniging	258260,04	531305,53	Relatief	20,00	4,60	Normale puntbron	0,00	360,00	Nee
P13	xxx	01 Columbusstr 025 Area Reiniging	258338,58	531250,51	Relatief	19,95	5,00	Normale puntbron	0,00	360,00	Nee
P12	xxx	01 Columbusstr 025 Area Reiniging	258254,82	531300,92	Relatief	20,00	4,60	Normale puntbron	0,00	360,00	Nee
P11	xxx	01 Columbusstr 025 Area Reiniging	258255,69	531301,44	Relatief	20,00	4,60	Normale puntbron	0,00	360,00	Nee
P04	xxx	01 Columbusstr 025 Area Reiniging	258243,01	531354,19	Relatief	20,00	6,75	Normale puntbron	0,00	360,00	Nee
P03	xxx	01 Columbusstr 025 Area Reiniging	258245,65	531357,12	Relatief	20,00	6,75	Normale puntbron	0,00	360,00	Nee
P02	xxx	01 Columbusstr 025 Area Reiniging	258244,88	531358,92	Relatief	20,00	6,75	Normale puntbron	0,00	360,00	Nee
P07	xxx	01 Columbusstr 025 Area Reiniging	258252,73	531299,96	Relatief	20,00	4,60	Normale puntbron	0,00	360,00	Nee
P06	xxx	01 Columbusstr 025 Area Reiniging	258241,72	531356,20	Relatief	20,00	6,75	Normale puntbron	0,00	360,00	Nee
P05	xxx	01 Columbusstr 025 Area Reiniging	258240,94	531357,99	Relatief	20,00	6,75	Normale puntbron	0,00	360,00	Nee
P18	xxx	01 Columbusstr 025 Area Reiniging	258333,90	531243,42	Relatief	19,95	5,00	Normale puntbron	0,00	360,00	Nee
P20	xxx	01 Columbusstr 025 Area Reiniging	258261,66	531307,10	Relatief	20,00	4,60	Normale puntbron	0,00	360,00	Nee
P21	xxx	01 Columbusstr 025 Area Reiniging	258253,56	531300,37	Relatief	20,00	4,60	Normale puntbron	0,00	360,00	Nee
P15	xxx	01 Columbusstr 025 Area Reiniging	258317,77	531247,45	Relatief	19,99	4,00	Normale puntbron	0,00	360,00	Nee
P16	xxx	01 Columbusstr 025 Area Reiniging	258323,44	531251,37	Relatief	19,98	4,00	Normale puntbron	0,00	360,00	Nee
P17	xxx	01 Columbusstr 025 Area Reiniging	258321,02	531241,74	Relatief	19,98	4,00	Normale puntbron	0,00	360,00	Nee
P64	xxx	01 Columbusstr 025 Area Reiniging	258476,64	531553,28	Relatief	20,00	1,50	Normale puntbron	0,00	360,00	Nee
P62	xxx	01 Columbusstr 025 Area Reiniging	258377,52	531502,18	Relatief	20,00	1,50	Normale puntbron	0,00	360,00	Nee
P14	xxx	01 Columbusstr 025 Area Reiniging	258259,82	531300,98	Relatief	20,00	5,10	Normale puntbron	0,00	360,00	Nee
P66	xxx	01 Columbusstr 025 Area Reiniging	258546,84	531536,99	Relatief	20,00	1,50	Normale puntbron	0,00	360,00	Nee
P65	xxx	01 Columbusstr 025 Area Reiniging	258486,75	531498,81	Relatief	20,00	1,50	Normale puntbron	0,00	360,00	Nee
P63	xxx	01 Columbusstr 025 Area Reiniging	258407,57	531463,43	Relatief	20,00	1,50	Normale puntbron	0,00	360,00	Nee
P01	xxx	01 Columbusstr 025 Area Reiniging	258243,66	531360,66	Relatief	20,00	6,75	Normale puntbron	0,00	360,00	Nee
P46	xxx	01 Columbusstr 025 Area Reiniging	258266,11	531435,30	Relatief	20,00	1,50	Normale puntbron	0,00	360,00	Nee
P45	xxx	01 Columbusstr 025 Area Reiniging	258350,61	531335,97	Relatief	17,50	1,50	Normale puntbron	0,00	360,00	Nee
P44	xxx	01 Columbusstr 025 Area Reiniging	258305,99	531292,17	Relatief	20,00	1,00	Normale puntbron	0,00	360,00	Nee
P49	xxx	01 Columbusstr 025 Area Reiniging	258355,95	531416,75	Relatief	20,00	2,00	Normale puntbron	0,00	360,00	Nee
P48	xxx	01 Columbusstr 025 Area Reiniging	258302,63	531406,65	Relatief	18,50	2,00	Normale puntbron	0,00	360,00	Nee



Kavelbudgetten overig terrein - vergunde geluidbronnen

Model: Kopie van 6365-50 Bargemeer 2022-06-13+181+205-208(2022-04-11) geanonimiseerd
 Groep: Overig 1 vergund
 Lijst van Puntbronnen, voor rekenmethode Industrielawaai - HMRI, industrie

Naam	GeenDemping	GeenProces	Lwr 31	Lwr 63	Lwr 125	Lwr 250	Lwr 500	Lwr 1k	Lwr 2k	Lwr 4k	Lwr 8k	Lwr Totaal	Cb(D)	Cb(A)	Cb(N)
P30	Nee	Nee	37,09	52,89	72,39	73,49	80,69	78,39	83,09	62,89	51,59	86,35	16,81	--	--
P33	Nee	Nee	41,07	55,97	68,47	79,27	85,67	88,97	90,77	89,37	82,87	95,44	7,78	--	--
P36	Nee	Nee	38,19	45,69	59,59	62,79	68,19	66,49	64,69	58,49	47,89	72,46	1,01	--	--
P35	Nee	Nee	38,19	45,69	59,59	62,79	68,19	66,49	64,69	58,49	47,89	72,46	1,01	--	--
P34	Nee	Nee	38,19	45,69	59,59	62,79	68,19	66,49	64,69	58,49	47,89	72,46	1,01	--	--
P29	Nee	Nee	37,09	52,89	72,39	73,49	80,69	78,39	83,09	62,89	51,59	86,35	7,78	--	--
P24	Nee	Nee	47,00	51,00	60,00	64,00	71,00	67,00	72,00	63,00	54,00	75,95	1,01	--	--
P23	Nee	Nee	47,00	51,00	60,00	64,00	71,00	67,00	72,00	63,00	54,00	75,95	1,01	--	--
P22	Nee	Nee	47,00	51,00	60,00	64,00	71,00	67,00	72,00	63,00	54,00	75,95	1,01	--	--
P25	Nee	Nee	47,00	51,00	60,00	64,00	71,00	67,00	72,00	63,00	54,00	75,95	1,01	--	--
P28	Nee	Nee	47,00	51,00	60,00	64,00	71,00	67,00	72,00	63,00	54,00	75,95	1,01	--	--
P27	Nee	Nee	40,77	57,77	71,77	80,77	86,77	93,77	89,77	85,77	73,77	96,38	11,25	--	--
P26	Nee	Nee	40,77	57,77	71,77	80,77	86,77	93,77	89,77	85,77	73,77	96,38	11,25	--	--
P10	Nee	Nee	47,00	51,00	60,00	64,00	71,00	67,00	72,00	63,00	54,00	75,95	1,01	--	--
P09	Nee	Nee	47,00	51,00	60,00	64,00	71,00	67,00	72,00	63,00	54,00	75,95	1,01	--	--
P08	Nee	Nee	47,00	51,00	60,00	64,00	71,00	67,00	72,00	63,00	54,00	75,95	1,01	--	--
P13	Nee	Nee	47,00	51,00	60,00	64,00	71,00	67,00	72,00	63,00	54,00	75,95	1,50	--	--
P12	Nee	Nee	47,00	51,00	60,00	64,00	71,00	67,00	72,00	63,00	54,00	75,95	1,01	--	--
P11	Nee	Nee	47,00	51,00	60,00	64,00	71,00	67,00	72,00	63,00	54,00	75,95	1,01	--	--
P04	Nee	Nee	47,00	51,00	60,00	64,00	71,00	67,00	72,00	63,00	54,00	75,95	1,01	--	--
P03	Nee	Nee	47,00	51,00	60,00	64,00	71,00	67,00	72,00	63,00	54,00	75,95	1,01	--	--
P02	Nee	Nee	47,00	51,00	60,00	64,00	71,00	67,00	72,00	63,00	54,00	75,95	1,01	--	--
P07	Nee	Nee	47,00	51,00	60,00	64,00	71,00	67,00	72,00	63,00	54,00	75,95	1,01	--	--
P06	Nee	Nee	47,00	51,00	60,00	64,00	71,00	67,00	72,00	63,00	54,00	75,95	1,01	--	--
P05	Nee	Nee	47,00	51,00	60,00	64,00	71,00	67,00	72,00	63,00	54,00	75,95	1,01	--	--
P18	Nee	Nee	47,00	51,00	60,00	64,00	71,00	67,00	72,00	63,00	54,00	75,95	1,50	--	--
P20	Nee	Nee	47,00	51,00	60,00	64,00	71,00	67,00	72,00	63,00	54,00	75,95	1,01	--	--
P21	Nee	Nee	47,00	51,00	60,00	64,00	71,00	67,00	72,00	63,00	54,00	75,95	1,01	--	--
P15	Nee	Nee	47,00	51,00	60,00	64,00	71,00	67,00	72,00	63,00	54,00	75,95	1,50	--	--
P16	Nee	Nee	47,00	51,00	60,00	64,00	71,00	67,00	72,00	63,00	54,00	75,95	1,50	--	--
P17	Nee	Nee	47,00	51,00	60,00	64,00	71,00	67,00	72,00	63,00	54,00	75,95	1,50	--	--
P64	Nee	Nee	68,00	78,00	81,00	86,00	94,00	99,00	95,00	91,00	86,00	102,01	15,57	--	--
P62	Nee	Nee	68,00	78,00	81,00	86,00	94,00	99,00	95,00	91,00	86,00	102,01	15,57	--	--
P14	Nee	Nee	38,19	45,69	59,59	62,79	68,19	66,49	64,69	58,49	47,89	72,46	1,01	--	--
P66	Nee	Nee	68,00	78,00	81,00	86,00	94,00	99,00	95,00	91,00	86,00	102,01	15,57	--	--
P65	Nee	Nee	68,00	78,00	81,00	86,00	94,00	99,00	95,00	91,00	86,00	102,01	15,57	--	--
P63	Nee	Nee	68,00	78,00	81,00	86,00	94,00	99,00	95,00	91,00	86,00	102,01	15,57	--	--
P01	Nee	Nee	47,00	51,00	60,00	64,00	71,00	67,00	72,00	63,00	54,00	75,95	1,01	--	--
P46	Nee	Nee	68,00	78,00	81,00	86,00	94,00	99,00	95,00	91,00	86,00	102,01	6,53	--	--
P45	Nee	Nee	68,00	78,00	81,00	86,00	94,00	99,00	95,00	91,00	86,00	102,01	11,59	--	--
P44	Nee	Nee	57,00	66,00	69,00	80,00	85,00	88,00	85,00	83,00	68,00	91,99	11,59	--	--
P49	Nee	Nee	60,00	72,00	80,00	89,00	95,00	101,00	98,00	93,00	81,00	104,00	10,79	--	--
P48	Nee	Nee	60,00	72,00	80,00	89,00	95,00	101,00	98,00	93,00	81,00	104,00	6,02	--	--



Kavelbudgetten overig terrein - vergunde geluidbronnen

Model: Kopie van 6365-50 Bargemeer 2022-06-13+181+205-208(2022-04-11) geannomiseerd
 Groep: Overig 1 vergund
 Lijst van Puntbronnen, voor rekenmethode Industrielawaai - HMRI, industrie

Naam	Omschr.	Groep	X	Y	Hdef.	Maaiveld	Hoogte	Type	Richt.	Hoek	GeenRef.
P47	xxx	01 Columbusstr 025 Area Reiniging	258307,91	531495,76	Relatief	20,00	1,50	Normale puntbron	0,00	360,00	Nee
P40	xxx	01 Columbusstr 025 Area Reiniging	258237,75	531333,20	Relatief	20,00	7,25	Normale puntbron	0,00	360,00	Nee
P39	xxx	01 Columbusstr 025 Area Reiniging	258250,23	531332,33	Relatief	20,00	7,25	Normale puntbron	0,00	360,00	Nee
P38	xxx	01 Columbusstr 025 Area Reiniging	258242,05	531333,64	Relatief	20,00	7,25	Normale puntbron	0,00	360,00	Nee
P43	xxx	01 Columbusstr 025 Area Reiniging	258299,18	531340,18	Relatief	20,00	1,00	Normale puntbron	0,00	360,00	Nee
P42	xxx	01 Columbusstr 025 Area Reiniging	258313,83	531295,82	Relatief	20,00	1,00	Normale puntbron	0,00	360,00	Nee
P41	xxx	01 Columbusstr 025 Area Reiniging	258228,39	531349,54	Relatief	20,00	7,25	Normale puntbron	0,00	360,00	Nee
P58	xxx	01 Columbusstr 025 Area Reiniging	258259,06	531378,30	Relatief	20,00	1,00	Normale puntbron	0,00	360,00	Nee
P57	xxx	01 Columbusstr 025 Area Reiniging	258286,21	531450,91	Relatief	20,00	1,00	Normale puntbron	0,00	360,00	Nee
P56	xxx	01 Columbusstr 025 Area Reiniging	258330,44	531382,89	Relatief	20,00	1,00	Normale puntbron	0,00	360,00	Nee
P61	xxx	01 Columbusstr 025 Area Reiniging	258329,50	531358,41	Relatief	20,00	6,50	Normale puntbron	0,00	360,00	Nee
P60	xxx	01 Columbusstr 025 Area Reiniging	258260,25	531481,54	Relatief	25,70	6,00	Normale puntbron	0,00	360,00	Ja
P59	xxx	01 Columbusstr 025 Area Reiniging	258180,78	531413,40	Relatief	20,00	1,00	Normale puntbron	0,00	360,00	Nee
P52	xxx	01 Columbusstr 025 Area Reiniging	258348,46	531324,52	Relatief	20,00	1,00	Normale puntbron	0,00	360,00	Nee
P51	xxx	01 Columbusstr 025 Area Reiniging	258310,71	531292,07	Relatief	20,00	4,50	Normale puntbron	0,00	360,00	Nee
P50	xxx	01 Columbusstr 025 Area Reiniging	258275,14	531486,29	Relatief	20,00	10,00	Normale puntbron	0,00	360,00	Nee
P55	xxx	01 Columbusstr 025 Area Reiniging	258355,02	531328,94	Relatief	20,00	1,00	Normale puntbron	0,00	360,00	Nee
P54	xxx	01 Columbusstr 025 Area Reiniging	258250,48	531459,19	Relatief	20,00	1,00	Normale puntbron	0,00	360,00	Nee
P53	xxx	01 Columbusstr 025 Area Reiniging	258289,89	531376,65	Relatief	20,00	1,00	Normale puntbron	0,00	360,00	Nee
P19	xxx	01 Columbusstr 025 Area Reiniging	258261,56	531313,65	Relatief	20,00	1,60	Normale puntbron	0,00	360,00	Ja
P37	xxx	01 Columbusstr 025 Area Reiniging	258242,33	531343,17	Relatief	20,00	7,25	Normale puntbron	0,00	360,00	Nee
br010	xxx	01 Columbusstr 030 Komal	258362,36	531187,42	Relatief	19,87	1,00	Normale puntbron	0,00	360,00	Nee
br009	xxx	01 Columbusstr 030 Komal	258375,30	531160,50	Relatief	19,83	2,00	Uitstralende gevel	0,00	360,00	Ja
br008	xxx	01 Columbusstr 030 Komal	258366,14	531189,56	Relatief	19,86	2,70	Uitstralende gevel	0,00	360,00	Ja
br011	xxx	01 Columbusstr 030 Komal	258357,15	531184,68	Relatief	19,88	1,00	Normale puntbron	0,00	360,00	Nee
br015	xxx	01 Columbusstr 030 Komal	258367,17	531154,21	Relatief	19,84	1,00	Normale puntbron	0,00	360,00	Nee
br014	xxx	01 Columbusstr 030 Komal	258370,53	531158,30	Relatief	19,84	1,00	Normale puntbron	0,00	360,00	Nee
br012	xxx	01 Columbusstr 030 Komal	258351,11	531181,66	Relatief	19,89	1,00	Normale puntbron	0,00	360,00	Nee
br003	xxx	01 Columbusstr 030 Komal	258400,54	531204,85	Relatief	19,69	4,50	Normale puntbron	0,00	360,00	Ja
br002	xxx	01 Columbusstr 030 Komal	258407,78	531191,33	Relatief	19,65	4,50	Normale puntbron	0,00	360,00	Ja
br001	xxx	01 Columbusstr 030 Komal	258369,94	531155,15	Relatief	19,84	2,50	Normale puntbron	0,00	360,00	Nee
br004	xxx	01 Columbusstr 030 Komal	258400,20	531182,44	Relatief	19,80	7,50	Normale puntbron	0,00	360,00	Nee
br007	xxx	01 Columbusstr 030 Komal	258372,54	531218,49	Relatief	19,87	5,50	Normale puntbron	0,00	360,00	Nee
br006	xxx	01 Columbusstr 030 Komal	258382,52	531198,77	Relatief	19,84	5,50	Normale puntbron	0,00	360,00	Nee
br005	xxx	01 Columbusstr 030 Komal	258384,78	531174,96	Relatief	19,82	7,50	Normale puntbron	0,00	360,00	Nee
19	xxx	01 Cor Htmanstr 033 Reym	258615,00	530518,22	Relatief	18,29	0,80	Normale puntbron	0,00	360,00	Nee
20	xxx	01 Cor Htmanstr 033 Reym	258617,61	530508,99	Relatief	18,27	0,80	Normale puntbron	0,00	360,00	Nee
21	xxx	01 Cor Htmanstr 033 Reym	258624,82	530502,80	Relatief	18,30	0,80	Normale puntbron	0,00	360,00	Nee
16	xxx	01 Cor Htmanstr 033 Reym	258624,24	530545,41	Relatief	18,45	0,80	Normale puntbron	0,00	360,00	Nee
17	xxx	01 Cor Htmanstr 033 Reym	258621,13	530536,32	Relatief	18,39	0,80	Normale puntbron	0,00	360,00	Nee
18	xxx	01 Cor Htmanstr 033 Reym	258616,11	530527,71	Relatief	18,33	0,80	Normale puntbron	0,00	360,00	Nee
22	xxx	01 Cor Htmanstr 033 Reym	258634,20	530500,59	Relatief	18,39	0,80	Normale puntbron	0,00	360,00	Nee
26	xxx	01 Cor Htmanstr 033 Reym	258639,88	530532,53	Relatief	18,54	0,80	Normale puntbron	0,00	360,00	Nee



Kavelbudgetten overig terrein - vergunde geluidbronnen

Model: Kopie van 6365-50 Bargemeer 2022-06-13+181+205-208(2022-04-11) geanonimiseerd
 Groep: Overig 1 vergund
 Lijst van Puntbronnen, voor rekenmethode Industrielawaai - HMRI, industrie

Naam	GeenDemping	GeenProces	Lwr 31	Lwr 63	Lwr 125	Lwr 250	Lwr 500	Lwr 1k	Lwr 2k	Lwr 4k	Lwr 8k	Lwr Totaal	Cb(D)	Cb(A)	Cb(N)
P47	Nee	Nee	68,00	78,00	81,00	86,00	94,00	99,00	95,00	91,00	86,00	102,01	6,54	--	--
P40	Nee	Nee	38,19	45,69	59,59	62,79	68,19	66,49	64,69	58,49	47,89	72,46	1,01	--	--
P39	Nee	Nee	38,19	45,69	59,59	62,79	68,19	66,49	64,69	58,49	47,89	72,46	1,01	--	--
P38	Nee	Nee	38,19	45,69	59,59	62,79	68,19	66,49	64,69	58,49	47,89	72,46	1,01	--	--
P43	Nee	Nee	46,51	56,01	61,11	63,61	70,31	72,01	74,51	70,41	63,11	78,57	5,05	12,04	--
P42	Nee	Nee	46,51	56,01	61,11	63,61	70,31	72,01	74,51	70,41	63,11	78,57	5,05	12,04	--
P41	Nee	Nee	38,19	45,69	59,59	62,79	68,19	66,49	64,69	58,49	47,89	72,46	1,01	--	--
P58	Nee	Nee	59,09	73,49	87,59	90,09	95,09	97,99	95,99	92,69	85,59	102,39	17,78	--	--
P57	Nee	Nee	59,09	73,49	87,59	90,09	95,09	97,99	95,99	92,69	85,59	102,39	17,78	--	--
P56	Nee	Nee	59,09	73,49	87,59	90,09	95,09	97,99	95,99	92,69	85,59	102,39	17,78	--	--
P61	Nee	Nee	40,00	57,00	69,00	73,00	75,00	74,00	71,00	63,00	55,00	80,00	1,01	--	--
P60	Nee	Nee	23,05	75,15	88,25	97,15	103,05	105,85	105,15	100,55	90,55	110,40	14,59	--	--
P59	Nee	Nee	59,09	73,49	87,59	90,09	95,09	97,99	95,99	92,69	85,59	102,39	17,78	--	--
P52	Nee	Nee	59,09	73,49	87,59	90,09	95,09	97,99	95,99	92,69	85,59	102,39	12,56	--	--
P51	Nee	Nee	47,00	51,00	60,00	64,00	71,00	67,00	72,00	63,00	54,00	75,95	1,01	--	--
P50	Nee	Nee	47,00	51,00	60,00	64,00	71,00	67,00	72,00	63,00	54,00	75,95	0,79	--	--
P55	Nee	Nee	59,09	73,49	87,59	90,09	95,09	97,99	95,99	92,69	85,59	102,39	17,78	--	--
P54	Nee	Nee	59,09	73,49	87,59	90,09	95,09	97,99	95,99	92,69	85,59	102,39	12,56	--	--
P53	Nee	Nee	59,09	73,49	87,59	90,09	95,09	97,99	95,99	92,69	85,59	102,39	12,56	--	--
P19	Nee	Nee	51,90	62,90	63,90	70,90	74,90	76,90	75,90	72,90	59,90	81,93	1,01	--	--
P37	Nee	Nee	38,19	45,69	59,59	62,79	68,19	66,49	64,69	58,49	47,89	72,46	1,01	--	--
br010	Nee	Nee	59,98	79,08	86,98	86,68	94,88	93,68	92,08	85,58	77,98	99,29	15,57	15,57	--
br009	Nee	Nee	41,89	52,29	62,09	64,59	73,59	79,49	81,69	78,39	69,29	85,33	12,56	--	--
br008	Nee	Nee	43,14	53,54	63,34	65,84	74,84	80,74	82,94	79,64	70,54	86,58	9,03	9,03	--
br011	Nee	Nee	59,98	79,08	86,98	86,68	94,88	93,68	92,08	85,58	77,98	99,29	15,57	15,57	--
br015	Nee	Nee	63,00	81,00	83,00	96,00	99,00	100,00	99,00	91,00	80,00	104,99	15,57	--	--
br014	Nee	Nee	59,98	79,08	86,98	86,68	94,88	93,68	92,08	85,58	77,98	99,29	15,57	--	--
br012	Nee	Nee	59,98	79,08	86,98	86,68	94,88	93,68	92,08	85,58	77,98	99,29	15,57	15,57	--
br003	Nee	Nee	24,08	62,08	71,38	73,38	77,28	78,08	74,58	70,48	62,48	82,93	0,18	2,04	--
br002	Nee	Nee	24,08	62,08	71,38	73,38	77,28	78,08	74,58	70,48	62,48	82,93	0,18	2,04	--
br001	Nee	Nee	62,99	71,89	85,39	85,39	88,99	91,09	92,39	89,29	82,19	97,43	22,53	--	--
br004	Nee	Nee	35,00	52,00	64,00	68,00	70,00	69,00	66,00	58,00	50,00	75,00	0,18	2,04	--
br007	Nee	Nee	35,00	52,00	64,00	68,00	70,00	69,00	66,00	58,00	50,00	75,00	0,18	2,04	--
br006	Nee	Nee	35,00	52,00	64,00	68,00	70,00	69,00	66,00	58,00	50,00	75,00	0,18	2,04	--
br005	Nee	Nee	35,00	52,00	64,00	68,00	70,00	69,00	66,00	58,00	50,00	75,00	0,18	2,04	--
19	Nee	Nee	73,80	79,10	87,90	91,60	96,20	99,80	97,00	91,10	84,80	103,52	31,80	--	--
20	Nee	Nee	73,80	79,10	87,90	91,60	96,20	99,80	97,00	91,10	84,80	103,52	31,80	--	--
21	Nee	Nee	73,80	79,10	87,90	91,60	96,20	99,80	97,00	91,10	84,80	103,52	31,80	--	--
16	Nee	Nee	73,80	79,10	87,90	91,60	96,20	99,80	97,00	91,10	84,80	103,52	31,80	--	--
17	Nee	Nee	73,80	79,10	87,90	91,60	96,20	99,80	97,00	91,10	84,80	103,52	31,80	--	--
18	Nee	Nee	73,80	79,10	87,90	91,60	96,20	99,80	97,00	91,10	84,80	103,52	31,80	--	--
22	Nee	Nee	73,80	79,10	87,90	91,60	96,20	99,80	97,00	91,10	84,80	103,52	31,80	--	--
26	Nee	Nee	73,80	79,10	87,90	91,60	96,20	99,80	97,00	91,10	84,80	103,52	31,80	--	--



Kavelbudgetten overig terrein - vergunde geluidbronnen

Model: Kopie van 6365-50 Bargemeer 2022-06-13+181+205-208(2022-04-11) geannomiseerd
 Groep: Overig 1 vergund
 Lijst van Puntbronnen, voor rekenmethode Industrielawaai - HMRI, industrie

Naam	Omschr.	Groep	X	Y	Hdef.	Maaiveld	Hoogte	Type	Richt.	Hoek	GeenRef.
27	xxx	01 Cor Htmanstr 033 Reym	258634,37	530540,48	Relatief	18,50	0,80	Normale puntbron	0,00	360,00	Nee
28	xxx	01 Cor Htmanstr 033 Reym	258627,86	530547,67	Relatief	18,48	0,80	Normale puntbron	0,00	360,00	Nee
23	xxx	01 Cor Htmanstr 033 Reym	258642,35	530505,29	Relatief	18,43	0,80	Normale puntbron	0,00	360,00	Nee
24	xxx	01 Cor Htmanstr 033 Reym	258644,35	530513,77	Relatief	18,49	0,80	Normale puntbron	0,00	360,00	Nee
25	xxx	01 Cor Htmanstr 033 Reym	258643,18	530523,40	Relatief	18,56	0,80	Normale puntbron	0,00	360,00	Nee
4	xxx	01 Cor Htmanstr 033 Reym	258625,42	530487,06	Relatief	18,25	1,80	Normale puntbron	0,00	360,00	Nee
5	xxx	01 Cor Htmanstr 033 Reym	258623,91	530490,25	Relatief	18,25	1,80	Normale puntbron	0,00	360,00	Nee
6	xxx	01 Cor Htmanstr 033 Reym	258624,57	530488,82	Relatief	18,25	1,50	Normale puntbron	0,00	360,00	Nee
1	xxx	01 Cor Htmanstr 033 Reym	258625,87	530491,19	Relatief	18,27	1,60	Normale puntbron	0,00	360,00	Nee
2	xxx	01 Cor Htmanstr 033 Reym	258626,56	530489,74	Relatief	18,27	1,50	Normale puntbron	0,00	360,00	Nee
3	xxx	01 Cor Htmanstr 033 Reym	258626,79	530486,79	Relatief	18,26	1,50	Normale puntbron	0,00	360,00	Nee
7	xxx	01 Cor Htmanstr 033 Reym	258624,35	530491,83	Relatief	18,26	1,50	Normale puntbron	0,00	360,00	Nee
13	xxx	01 Cor Htmanstr 033 Reym	258610,75	530572,27	Relatief	18,54	0,80	Normale puntbron	0,00	360,00	Nee
14	xxx	01 Cor Htmanstr 033 Reym	258615,15	530563,41	Relatief	18,45	0,80	Normale puntbron	0,00	360,00	Nee
15	xxx	01 Cor Htmanstr 033 Reym	258619,83	530554,27	Relatief	18,45	0,80	Normale puntbron	0,00	360,00	Nee
8	xxx	01 Cor Htmanstr 033 Reym	258625,57	530489,41	Relatief	18,26	2,30	Normale puntbron	0,00	360,00	Nee
11	xxx	01 Cor Htmanstr 033 Reym	258601,75	530589,98	Relatief	18,74	0,80	Normale puntbron	0,00	360,00	Nee
12	xxx	01 Cor Htmanstr 033 Reym	258606,16	530581,12	Relatief	18,64	0,80	Normale puntbron	0,00	360,00	Nee
29	xxx	01 Cor Htmanstr 033 Reym	258623,17	530556,12	Relatief	18,48	0,80	Normale puntbron	0,00	360,00	Nee
47	xxx	01 Cor Htmanstr 033 Reym	258619,31	530559,82	Relatief	18,46	0,80	Normale puntbron	0,00	360,00	Nee
48	xxx	01 Cor Htmanstr 033 Reym	258610,97	530576,13	Relatief	18,57	0,80	Normale puntbron	0,00	360,00	Nee
51	xxx	01 Cor Htmanstr 033 Reym	258592,22	530545,85	Relatief	18,40	0,50	Normale puntbron	0,00	360,00	Nee
52	xxx	01 Cor Htmanstr 033 Reym	258611,14	530555,50	Relatief	18,39	0,50	Normale puntbron	0,00	360,00	Nee
46	xxx	01 Cor Htmanstr 033 Reym	258629,27	530542,34	Relatief	18,47	0,80	Normale puntbron	0,00	360,00	Nee
42	xxx	01 Cor Htmanstr 033 Reym	258639,86	530515,99	Relatief	18,50	0,80	Normale puntbron	0,00	360,00	Nee
43	xxx	01 Cor Htmanstr 033 Reym	258619,73	530521,48	Relatief	18,33	0,80	Normale puntbron	0,00	360,00	Nee
44	xxx	01 Cor Htmanstr 033 Reym	258631,74	530529,92	Relatief	18,45	0,80	Normale puntbron	0,00	360,00	Nee
45	xxx	01 Cor Htmanstr 033 Reym	258611,75	530528,09	Relatief	18,30	0,80	Normale puntbron	0,00	360,00	Nee
33	xxx	01 Cor Htmanstr 033 Reym	258604,99	530591,53	Relatief	18,74	0,80	Normale puntbron	0,00	360,00	Nee
32	xxx	01 Cor Htmanstr 033 Reym	258609,67	530582,69	Relatief	18,64	0,80	Normale puntbron	0,00	360,00	Nee
31	xxx	01 Cor Htmanstr 033 Reym	258614,07	530573,92	Relatief	18,53	0,80	Normale puntbron	0,00	360,00	Nee
30	xxx	01 Cor Htmanstr 033 Reym	258618,58	530565,07	Relatief	18,48	0,80	Normale puntbron	0,00	360,00	Nee
34	xxx	01 Cor Htmanstr 033 Reym	258628,86	530499,12	Relatief	18,32	0,80	Normale puntbron	0,00	360,00	Nee
9	xxx	01 Cor Htmanstr 033 Reym	258625,61	530489,38	Relatief	18,26	1,00	Normale puntbron	0,00	360,00	Nee
41	xxx	01 Cor Htmanstr 033 Reym	258628,95	530508,90	Relatief	18,35	0,80	Normale puntbron	0,00	360,00	Nee
35	xxx	01 Cor Htmanstr 033 Reym	258630,85	530518,87	Relatief	18,40	0,80	Normale puntbron	0,00	360,00	Nee
36	xxx	01 Cor Htmanstr 033 Reym	258625,96	530501,11	Relatief	18,30	0,80	Normale puntbron	0,00	360,00	Nee
09	xxx	01 Cor Htmanstr 42 Tooling Holland	258333,14	530512,30	Relatief aan onderliggend item	25,16	0,10	Normale puntbron	0,00	360,00	Nee
07	xxx	01 Cor Htmanstr 42 Tooling Holland	258349,94	530541,24	Relatief	19,19	7,00	Normale puntbron	0,00	360,00	Nee
06	xxx	01 Cor Htmanstr 42 Tooling Holland	258357,15	530544,90	Relatief	19,19	7,00	Normale puntbron	0,00	360,00	Nee
22	xxx	01 Cor Htmanstr 42 Tooling Holland	258339,14	530557,22	Relatief	19,26	4,50	Uitstralende gevel	0,00	360,00	Ja
23	xxx	01 Cor Htmanstr 42 Tooling Holland	258351,42	530563,65	Relatief	19,26	4,50	Uitstralende gevel	0,00	360,00	Ja
11	xxx	01 Cor Htmanstr 42 Tooling Holland	258350,38	530520,81	Relatief aan onderliggend item	25,16	0,10	Normale puntbron	0,00	360,00	Nee

Kavelbudgetten overig terrein - vergunde geluidbronnen

Model: Kopie van 6365-50 Bargemeer 2022-06-13+181+205-208(2022-04-11) geanonimiseerd
 Groep: Overig 1 vergund
 Lijst van Puntbronnen, voor rekenmethode Industrielawaai - HMRI, industrie

Naam	GeenDemping	GeenProces	Lwr 31	Lwr 63	Lwr 125	Lwr 250	Lwr 500	Lwr 1k	Lwr 2k	Lwr 4k	Lwr 8k	Lwr Totaal	Cb(D)	Cb(A)	Cb(N)
27	Nee	Nee	73,80	79,10	87,90	91,60	96,20	99,80	97,00	91,10	84,80	103,52	31,80	--	--
28	Nee	Nee	73,80	79,10	87,90	91,60	96,20	99,80	97,00	91,10	84,80	103,52	31,80	--	--
23	Nee	Nee	73,80	79,10	87,90	91,60	96,20	99,80	97,00	91,10	84,80	103,52	31,80	--	--
24	Nee	Nee	73,80	79,10	87,90	91,60	96,20	99,80	97,00	91,10	84,80	103,52	31,80	--	--
25	Nee	Nee	73,80	79,10	87,90	91,60	96,20	99,80	97,00	91,10	84,80	103,52	31,80	--	--
4	Nee	Nee	39,70	55,10	71,60	73,90	74,70	79,30	77,10	73,70	65,70	83,66	12,60	--	--
5	Nee	Nee	56,90	62,00	74,30	76,80	80,40	83,70	80,30	76,10	68,60	87,60	12,60	--	--
6	Nee	Nee	55,40	63,20	86,50	84,80	87,40	91,80	84,10	81,60	75,00	95,12	12,60	--	--
1	Nee	Nee	48,90	66,70	77,60	84,80	91,60	97,30	96,60	91,50	84,70	101,29	12,60	--	--
2	Nee	Nee	58,50	67,80	92,00	84,10	88,50	91,30	85,90	81,90	74,40	96,51	12,60	--	--
3	Nee	Nee	52,40	62,30	81,00	78,80	79,60	83,70	75,80	73,70	69,40	87,78	12,60	--	--
7	Nee	Nee	42,20	57,00	75,40	76,80	78,50	82,80	81,00	76,20	68,70	87,15	12,60	--	--
13	Nee	Nee	73,80	79,10	87,90	91,60	96,20	99,80	97,00	91,10	84,80	103,52	31,80	--	--
14	Nee	Nee	73,80	79,10	87,90	91,60	96,20	99,80	97,00	91,10	84,80	103,52	31,80	--	--
15	Nee	Nee	73,80	79,10	87,90	91,60	96,20	99,80	97,00	91,10	84,80	103,52	31,80	--	--
8	Nee	Nee	55,20	63,00	86,30	84,60	87,20	91,60	83,90	81,40	74,80	94,92	12,60	--	--
11	Nee	Nee	73,80	79,10	87,90	91,60	96,20	99,80	97,00	91,10	84,80	103,52	31,80	--	--
12	Nee	Nee	73,80	79,10	87,90	91,60	96,20	99,80	97,00	91,10	84,80	103,52	31,80	--	--
29	Nee	Nee	73,80	79,10	87,90	91,60	96,20	99,80	97,00	91,10	84,80	103,52	31,80	--	--
47	Nee	Nee	64,40	69,40	82,90	88,50	96,00	93,00	91,90	88,90	84,50	99,78	15,10	--	--
48	Nee	Nee	64,40	69,40	82,90	88,50	96,00	93,00	91,90	88,90	84,50	99,78	15,10	--	--
51	Nee	Nee	40,60	57,40	57,90	60,40	65,40	65,60	65,30	60,80	54,50	71,54	0,00	0,00	0,00
52	Nee	Nee	40,60	57,40	57,90	60,40	65,40	65,60	65,30	60,80	54,50	71,54	0,00	0,00	0,00
46	Nee	Nee	64,40	69,40	82,90	88,50	96,00	93,00	91,90	88,90	84,50	99,78	15,10	--	--
42	Nee	Nee	64,40	69,40	82,90	88,50	96,00	93,00	91,90	88,90	84,50	99,78	15,10	--	--
43	Nee	Nee	64,40	69,40	82,90	88,50	96,00	93,00	91,90	88,90	84,50	99,78	15,10	--	--
44	Nee	Nee	64,40	69,40	82,90	88,50	96,00	93,00	91,90	88,90	84,50	99,78	15,10	--	--
45	Nee	Nee	64,40	69,40	82,90	88,50	96,00	93,00	91,90	88,90	84,50	99,78	15,10	--	--
33	Nee	Nee	73,80	79,10	87,90	91,60	96,20	99,80	97,00	91,10	84,80	103,52	31,80	--	--
32	Nee	Nee	73,80	79,10	87,90	91,60	96,20	99,80	97,00	91,10	84,80	103,52	31,80	--	--
31	Nee	Nee	73,80	79,10	87,90	91,60	96,20	99,80	97,00	91,10	84,80	103,52	31,80	--	--
30	Nee	Nee	73,80	79,10	87,90	91,60	96,20	99,80	97,00	91,10	84,80	103,52	31,80	--	--
34	Nee	Nee	54,00	61,80	76,00	80,80	84,00	88,10	96,30	102,90	101,80	106,02	12,60	--	--
9	Nee	Nee	51,70	66,00	90,00	91,40	99,10	93,50	103,10	96,20	92,80	105,94	--	--	--
41	Nee	Nee	64,40	69,40	82,90	88,50	96,00	93,00	91,90	88,90	84,50	99,78	15,10	--	--
35	Nee	Nee	70,40	71,20	81,70	81,80	90,80	92,40	91,30	82,70	72,60	96,83	15,60	--	--
36	Nee	Nee	70,40	71,20	81,70	81,80	90,80	92,40	91,30	82,70	72,60	96,83	15,60	--	--
09	Nee	Nee	32,98	43,98	55,98	61,98	63,98	67,98	72,98	68,98	62,98	76,08	0,79	--	--
07	Nee	Nee	31,82	47,82	61,62	70,92	73,92	68,62	66,92	60,32	48,42	77,15	0,00	1,25	9,03
06	Nee	Nee	31,82	47,82	61,62	70,92	73,92	68,62	66,92	60,32	48,42	77,15	0,00	1,25	9,03
22	Nee	Nee	30,14	41,14	53,14	59,14	61,14	65,14	70,14	66,14	60,14	73,24	0,79	--	--
23	Nee	Nee	30,14	41,14	53,14	59,14	61,14	65,14	70,14	66,14	60,14	73,24	0,79	--	--
11	Nee	Nee	32,98	43,98	55,98	61,98	63,98	67,98	72,98	68,98	62,98	76,08	0,79	--	--



Kavelbudgetten overig terrein - vergunde geluidbronnen

Model: Kopie van 6365-50 Bargemeer 2022-06-13+181+205-208(2022-04-11) geannomiseerd
 Groep: Overig 1 vergund
 Lijst van Puntbronnen, voor rekenmethode Industrielawaai - HMRI, industrie

Naam	Omschr.	Groep	X	Y	Hdef.	Maaiveld	Hoogte	Type	Richt.	Hoek	GeenRef.
08	xxx	01 Cor Htmanstr 42 Tooling Holland	258360,52	530524,28	Relatief	19,12	7,00	Normale puntbron	0,00	360,00	Nee
01	xxx	01 Cor Htmanstr 42 Tooling Holland	258324,38	530549,49	Relatief	19,26	3,40	Normale puntbron	0,00	360,00	Ja
02	xxx	01 Cor Htmanstr 42 Tooling Holland	258331,42	530553,18	Relatief	19,26	2,80	Normale puntbron	0,00	360,00	Ja
05	xxx	01 Cor Htmanstr 42 Tooling Holland	258380,09	530560,67	Relatief	19,20	3,40	Normale puntbron	0,00	360,00	Ja
04	xxx	01 Cor Htmanstr 42 Tooling Holland	258362,69	530569,56	Relatief	19,26	3,00	Normale puntbron	0,00	360,00	Ja
03	xxx	01 Cor Htmanstr 42 Tooling Holland	258345,94	530560,78	Relatief	19,26	2,80	Normale puntbron	0,00	360,00	Ja
14	xxx	01 Cor Htmanstr 42 Tooling Holland	258329,60	530543,47	Relatief aan onderliggend item	25,16	0,10	Normale puntbron	0,00	360,00	Nee
16	xxx	01 Cor Htmanstr 42 Tooling Holland	258349,67	530554,10	Relatief aan onderliggend item	25,16	0,10	Normale puntbron	0,00	360,00	Nee
15	xxx	01 Cor Htmanstr 42 Tooling Holland	258354,39	530545,48	Relatief aan onderliggend item	25,16	0,10	Normale puntbron	0,00	360,00	Nee
10	xxx	01 Cor Htmanstr 42 Tooling Holland	258329,48	530521,99	Relatief aan onderliggend item	25,16	0,10	Normale puntbron	0,00	360,00	Nee
12	xxx	01 Cor Htmanstr 42 Tooling Holland	258346,36	530530,60	Relatief aan onderliggend item	25,16	0,10	Normale puntbron	0,00	360,00	Nee
13	xxx	01 Cor Htmanstr 42 Tooling Holland	258333,73	530534,97	Relatief aan onderliggend item	25,16	0,10	Normale puntbron	0,00	360,00	Nee
21	xxx	01 Cor Htmanstr 42 Tooling Holland	258326,46	530550,58	Relatief	19,26	4,50	Uitstralende gevel	0,00	360,00	Ja
20	xxx	01 Cor Htmanstr 42 Tooling Holland	258385,62	530532,58	Relatief aan onderliggend item	27,68	0,10	Normale puntbron	0,00	360,00	Nee
19	xxx	01 Cor Htmanstr 42 Tooling Holland	258381,48	530540,60	Relatief aan onderliggend item	27,68	0,10	Normale puntbron	0,00	360,00	Nee
17	xxx	01 Cor Htmanstr 42 Tooling Holland	258371,87	530554,93	Relatief aan onderliggend item	25,16	0,10	Normale puntbron	0,00	360,00	Nee
18	xxx	01 Cor Htmanstr 42 Tooling Holland	258367,62	530562,72	Relatief aan onderliggend item	25,16	0,10	Normale puntbron	0,00	360,00	Nee
WD01	xxx	01 E Bokslweg 001 Arriva	257531,90	533234,68	Relatief aan onderliggend item	27,00	0,10	Uitstralend dak HMRI-II.8	0,00	360,00	Nee
WD02	xxx	01 E Bokslweg 001 Arriva	257537,47	533220,50	Relatief aan onderliggend item	27,00	0,10	Uitstralend dak HMRI-II.8	0,00	360,00	Nee
LD04	xxx	01 E Bokslweg 001 Arriva	257530,31	533255,34	Relatief aan onderliggend item	27,00	0,10	Uitstralend dak HMRI-II.8	0,00	360,00	Nee
LD02	xxx	01 E Bokslweg 001 Arriva	257512,43	533238,91	Relatief aan onderliggend item	27,00	0,10	Uitstralend dak HMRI-II.8	0,00	360,00	Nee
LD01	xxx	01 E Bokslweg 001 Arriva	257513,23	533218,91	Relatief aan onderliggend item	27,00	0,10	Uitstralend dak HMRI-II.8	0,00	360,00	Nee
LD05	xxx	01 E Bokslweg 001 Arriva	257518,52	533252,56	Relatief aan onderliggend item	27,00	0,10	Uitstralend dak HMRI-II.8	0,00	360,00	Nee
LD06	xxx	01 E Bokslweg 001 Arriva	257516,00	533229,90	Relatief aan onderliggend item	27,00	0,10	Uitstralend dak HMRI-II.8	0,00	360,00	Nee
LD03	xxx	01 E Bokslweg 001 Arriva	257507,53	533256,80	Relatief aan onderliggend item	27,00	0,10	Uitstralend dak HMRI-II.8	0,00	360,00	Nee
LG06	xxx	01 E Bokslweg 001 Arriva	257520,92	533269,98	Relatief	20,00	4,00	Uitstralende gevel	0,00	360,00	Ja
LG07	xxx	01 E Bokslweg 001 Arriva	257532,72	533271,28	Relatief	20,00	4,00	Uitstralende gevel	0,00	360,00	Ja
LG08	xxx	01 E Bokslweg 001 Arriva	257546,90	533266,68	Relatief	20,00	4,00	Uitstralende gevel	0,00	360,00	Ja
LG09	xxx	01 E Bokslweg 001 Arriva	257525,35	533207,30	Relatief	20,00	4,00	Uitstralende gevel	0,00	360,00	Ja
LG10	xxx	01 E Bokslweg 001 Arriva	257503,99	533204,95	Relatief	20,00	4,00	Uitstralende gevel	0,00	360,00	Ja
LG03	xxx	01 E Bokslweg 001 Arriva	257501,72	533267,87	Relatief	20,00	4,00	Uitstralende gevel	0,00	360,00	Ja
LG04	xxx	01 E Bokslweg 001 Arriva	257528,73	533270,84	Relatief	20,00	4,00	Uitstralende gevel	0,00	360,00	Ja
LG05	xxx	01 E Bokslweg 001 Arriva	257504,89	533268,21	Relatief	20,00	4,00	Uitstralende gevel	0,00	360,00	Ja
S02	xxx	01 E Bokslweg 001 Arriva	257558,78	533218,79	Relatief	20,00	1,50	Normale puntbron	0,00	360,00	Nee
S01	xxx	01 E Bokslweg 001 Arriva	257541,70	533201,09	Relatief	20,00	0,75	Normale puntbron	0,00	360,00	Nee
LG02	xxx	01 E Bokslweg 001 Arriva	257491,49	533245,98	Relatief	20,00	4,00	Uitstralende gevel	0,00	360,00	Ja
WG01	xxx	01 E Bokslweg 001 Arriva	257544,53	533209,42	Relatief	20,00	4,00	Uitstralende gevel	0,00	360,00	Ja
WG02	xxx	01 E Bokslweg 001 Arriva	257540,39	533208,96	Relatief	20,00	2,67	Uitstralende gevel	0,00	360,00	Ja
WG03	xxx	01 E Bokslweg 001 Arriva	257552,07	533219,83	Relatief	20,00	4,00	Uitstralende gevel	0,00	360,00	Ja
LG11	xxx	01 E Bokslweg 001 Arriva	257516,63	533206,31	Relatief	20,00	2,67	Uitstralende gevel	0,00	360,00	Ja
LG01	xxx	01 E Bokslweg 001 Arriva	257495,33	533211,21	Relatief	20,00	4,00	Uitstralende gevel	0,00	360,00	Ja
43	xxx	01 E Bokslweg 008 Vleems Food	257271,14	533184,20	Relatief	20,00	2,50	Normale puntbron	0,00	360,00	Nee
32	xxx	01 E Bokslweg 008 Vleems Food	257238,57	533198,93	Relatief	20,00	3,00	Normale puntbron	0,00	360,00	Ja



Kavelbudgetten overig terrein - vergunde geluidbronnen

Model: Kopie van 6365-50 Bargemeer 2022-06-13+181+205-208(2022-04-11) geanonimiseerd
 Groep: Overig 1 vergund
 Lijst van Puntbronnen, voor rekenmethode Industrielawaai - HMRI, industrie

Naam	GeenDemping	GeenProces	Lwr 31	Lwr 63	Lwr 125	Lwr 250	Lwr 500	Lwr 1k	Lwr 2k	Lwr 4k	Lwr 8k	Lwr Totaal	Cb(D)	Cb(A)	Cb(N)
08	Nee	Nee	30,35	39,55	51,75	58,55	60,85	63,55	61,55	56,85	51,65	68,07	0,00	1,25	3,01
01	Nee	Nee	31,51	46,11	58,31	67,61	67,71	72,01	65,81	64,71	55,21	75,49	0,00	1,25	9,03
02	Nee	Nee	31,82	47,82	61,62	70,92	73,92	68,62	66,92	60,32	48,42	77,15	0,00	1,25	9,03
05	Nee	Nee	31,82	47,82	61,62	70,92	73,92	68,62	66,92	60,32	48,42	77,15	0,00	1,25	9,03
04	Nee	Nee	31,82	47,82	61,62	70,92	73,92	68,62	66,92	60,32	48,42	77,15	0,00	1,25	9,03
03	Nee	Nee	31,82	47,82	61,62	70,92	73,92	68,62	66,92	60,32	48,42	77,15	0,00	1,25	9,03
14	Nee	Nee	32,98	43,98	55,98	61,98	63,98	67,98	72,98	68,98	62,98	76,08	0,79	--	--
16	Nee	Nee	32,98	43,98	55,98	61,98	63,98	67,98	72,98	68,98	62,98	76,08	0,79	--	--
15	Nee	Nee	32,98	43,98	55,98	61,98	63,98	67,98	72,98	68,98	62,98	76,08	0,79	--	--
10	Nee	Nee	32,98	43,98	55,98	61,98	63,98	67,98	72,98	68,98	62,98	76,08	0,79	--	--
12	Nee	Nee	32,98	43,98	55,98	61,98	63,98	67,98	72,98	68,98	62,98	76,08	0,79	--	--
13	Nee	Nee	32,98	43,98	55,98	61,98	63,98	67,98	72,98	68,98	62,98	76,08	0,79	--	--
21	Nee	Nee	30,14	41,14	53,14	59,14	61,14	65,14	70,14	66,14	60,14	73,24	0,79	--	--
20	Nee	Nee	32,98	43,98	55,98	61,98	63,98	67,98	72,98	68,98	62,98	76,08	0,79	--	--
19	Nee	Nee	32,98	43,98	55,98	61,98	63,98	67,98	72,98	68,98	62,98	76,08	0,79	--	--
17	Nee	Nee	32,98	43,98	55,98	61,98	63,98	67,98	72,98	68,98	62,98	76,08	0,79	--	--
18	Nee	Nee	32,98	43,98	55,98	61,98	63,98	67,98	72,98	68,98	62,98	76,08	0,79	--	--
WD01	Nee	Nee	19,35	32,55	40,15	40,65	43,25	40,15	38,55	47,45	49,55	53,19	10,79	0,00	6,02
WD02	Nee	Nee	19,35	32,55	40,15	40,65	43,25	40,15	38,55	47,45	49,55	53,19	10,79	0,00	6,02
LD04	Nee	Nee	59,60	64,70	63,20	55,05	51,65	53,45	51,15	44,20	35,00	68,32	4,12	7,57	6,13
LD02	Nee	Nee	59,60	64,70	63,20	55,05	51,65	53,45	51,15	44,20	35,00	68,32	4,12	7,57	6,13
LD01	Nee	Nee	59,60	64,70	63,20	55,05	51,65	53,45	51,15	44,20	35,00	68,32	4,12	7,57	6,13
LD05	Nee	Nee	53,20	58,30	56,80	59,65	62,25	66,05	63,75	56,80	47,60	70,37	4,12	7,57	6,13
LD06	Nee	Nee	53,20	58,30	56,80	59,65	62,25	66,05	63,75	56,80	47,60	70,37	4,12	7,57	6,13
LD03	Nee	Nee	59,60	64,70	63,20	55,05	51,65	53,45	51,15	44,20	35,00	68,32	4,12	7,57	6,13
LG06	Nee	Nee	40,71	45,81	44,31	47,16	49,76	53,56	51,26	44,31	35,11	57,88	4,12	7,57	6,13
LG07	Nee	Nee	40,71	45,81	44,31	47,16	49,76	53,56	51,26	44,31	35,11	57,88	4,12	7,57	6,13
LG08	Nee	Nee	31,03	36,13	34,63	37,48	39,08	41,88	37,58	30,63	21,43	46,47	4,12	7,57	6,13
LG09	Nee	Nee	30,35	35,45	33,95	36,80	38,40	41,20	36,90	29,95	20,75	45,79	4,12	7,57	6,13
LG10	Nee	Nee	30,35	35,45	33,95	36,80	38,40	41,20	36,90	29,95	20,75	45,79	4,12	7,57	6,13
LG03	Nee	Nee	34,37	39,47	37,97	40,82	42,42	45,22	40,92	33,97	24,77	49,81	4,12	7,57	6,13
LG04	Nee	Nee	34,37	39,47	37,97	40,82	42,42	45,22	40,92	33,97	24,77	49,81	4,12	7,57	6,13
LG05	Nee	Nee	40,71	45,81	44,31	47,16	49,76	53,56	51,26	44,31	35,11	57,88	4,12	7,57	6,13
S02	Nee	Nee	--	74,00	70,00	90,00	88,00	92,00	91,00	84,00	82,00	96,92	21,60	--	--
S01	Nee	Nee	--	65,00	61,00	68,00	74,00	74,00	71,00	67,00	63,00	79,06	11,09	9,33	8,89
LG02	Nee	Nee	34,58	39,68	38,18	41,03	42,63	45,43	41,13	34,18	24,98	50,02	4,12	7,57	6,13
WG01	Nee	Nee	12,30	25,50	33,10	33,60	36,20	33,10	31,50	40,40	42,50	46,14	10,79	0,00	6,02
WG02	Nee	Nee	35,15	53,35	65,95	70,45	77,05	78,95	81,35	90,35	92,35	94,89	10,79	0,00	6,02
WG03	Nee	Nee	13,78	26,98	34,58	35,08	37,68	34,58	32,98	41,88	43,98	47,62	10,79	0,00	6,02
LG11	Nee	Nee	58,44	68,54	72,04	78,89	84,49	92,29	91,99	85,04	75,84	96,04	9,94	--	17,79
LG01	Nee	Nee	34,58	39,68	38,18	41,03	42,63	45,43	41,13	34,18	24,98	50,02	4,12	7,57	6,13
43	Nee	Nee	70,99	77,29	87,69	87,99	90,69	93,69	90,79	85,49	78,49	98,07	6,81	--	--
32	Nee	Nee	49,04	58,81	75,01	80,99	83,15	82,53	79,41	73,42	63,17	88,16	0,38	--	--



Kavelbudgetten overig terrein - vergunde geluidbronnen

Model: Kopie van 6365-50 Bargemeer 2022-06-13+181+205-208(2022-04-11) geannomiseerd
 Groep: Overig 1 vergund
 Lijst van Puntbronnen, voor rekenmethode Industrielawaai - HMRI, industrie

Naam	Omschr.	Groep	X	Y	Hdef.	Maaiveld	Hoogte	Type	Richt.	Hoek	GeenRef.
27	xxx	01 E Bokslweg 008 Vleems Food	257224,46	533195,34	Relatief	20,00	9,00	Normale puntbron	0,00	360,00	Nee
48	xxx	01 E Bokslweg 008 Vleems Food	257348,13	533158,64	Relatief	20,00	1,00	Normale puntbron	0,00	360,00	Nee
41	xxx	01 E Bokslweg 008 Vleems Food	257214,94	533120,36	Relatief	20,00	2,50	Normale puntbron	0,00	360,00	Nee
42	xxx	01 E Bokslweg 008 Vleems Food	257259,19	533182,71	Relatief	20,00	2,50	Normale puntbron	0,00	360,00	Nee
03	xxx	01 E Bokslweg 008 Vleems Food	257266,68	533124,70	Relatief	20,00	9,30	Normale puntbron	0,00	360,00	Nee
04	xxx	01 E Bokslweg 008 Vleems Food	257247,41	533104,00	Relatief	20,00	9,50	Normale puntbron	0,00	360,00	Nee
02	xxx	01 E Bokslweg 008 Vleems Food	257265,80	533097,47	Relatief	20,00	7,00	Normale puntbron	0,00	360,00	Nee
29	xxx	01 E Bokslweg 008 Vleems Food	257232,38	533186,23	Relatief	20,00	8,60	Uitstralende gevel	0,00	360,00	Ja
21	xxx	01 E Bokslweg 008 Vleems Food	257221,44	533140,80	Relatief	20,00	7,50	Normale puntbron	0,00	360,00	Ja
20	xxx	01 E Bokslweg 008 Vleems Food	257219,37	533140,52	Relatief	20,00	7,50	Normale puntbron	0,00	360,00	Ja
22	xxx	01 E Bokslweg 008 Vleems Food	257207,11	533155,74	Relatief	20,00	1,10	Uitstralende gevel	0,00	360,00	Ja
23	xxx	01 E Bokslweg 008 Vleems Food	257209,53	533158,16	Relatief	20,00	1,10	Uitstralende gevel	0,00	360,00	Ja
24	xxx	01 E Bokslweg 008 Vleems Food	257217,11	533159,23	Relatief	20,00	1,10	Uitstralende gevel	0,00	360,00	Ja
05	xxx	01 E Bokslweg 008 Vleems Food	257244,76	533115,14	Relatief	20,00	9,50	Normale puntbron	0,00	360,00	Nee
30	xxx	01 E Bokslweg 008 Vleems Food	257237,78	533195,92	Relatief	20,00	7,80	Normale puntbron	171,00	270,00	Nee
33	xxx	01 E Bokslweg 008 Vleems Food	257221,49	533199,37	Relatief	20,00	4,50	Normale puntbron	0,00	360,00	Ja
16	xxx	01 E Bokslweg 008 Vleems Food	257237,22	533118,65	Relatief	20,00	6,50	Normale puntbron	0,00	360,00	Nee
26	xxx	01 E Bokslweg 008 Vleems Food	257232,16	533170,27	Relatief	20,00	8,80	Normale puntbron	0,00	360,00	Nee
28	xxx	01 E Bokslweg 008 Vleems Food	257234,71	533174,75	Relatief	20,00	8,60	Uitstralende gevel	0,00	360,00	Ja
01	xxx	01 E Bokslweg 008 Vleems Food	257288,90	533103,48	Relatief	20,00	9,00	Normale puntbron	0,00	360,00	Nee
19	xxx	01 E Bokslweg 008 Vleems Food	257216,36	533125,98	Relatief	20,00	5,00	Uitstralende gevel	0,00	360,00	Ja
15	xxx	01 E Bokslweg 008 Vleems Food	257242,64	533106,88	Relatief	20,00	2,00	Uitstralende gevel	0,00	360,00	Ja
10	xxx	01 E Bokslweg 008 Vleems Food	257247,45	533111,14	Relatief	20,00	9,90	Uitstralende gevel	0,00	360,00	Ja
11	xxx	01 E Bokslweg 008 Vleems Food	257244,55	533112,00	Relatief	20,00	10,50	Uitstralend dak HMRI-II.8	0,00	360,00	Nee
12	xxx	01 E Bokslweg 008 Vleems Food	257246,27	533112,26	Relatief	20,00	10,50	Uitstralend dak HMRI-II.8	0,00	360,00	Nee
07	xxx	01 E Bokslweg 008 Vleems Food	257243,69	533110,61	Relatief	20,00	9,70	Uitstralende gevel	0,00	360,00	Ja
08	xxx	01 E Bokslweg 008 Vleems Food	257245,18	533113,41	Relatief	20,00	9,80	Uitstralende gevel	0,00	360,00	Ja
09	xxx	01 E Bokslweg 008 Vleems Food	257245,84	533108,46	Relatief	20,00	9,80	Uitstralende gevel	0,00	360,00	Ja
17	xxx	01 E Bokslweg 008 Vleems Food	257219,21	533106,24	Relatief	20,00	5,00	Uitstralende gevel	0,00	360,00	Ja
46	xxx	01 E Bokslweg 008 Vleems Food	257304,33	533073,44	Relatief	20,00	2,50	Normale puntbron	0,00	360,00	Ja
44	xxx	01 E Bokslweg 008 Vleems Food	257309,44	533074,14	Relatief	20,00	2,50	Normale puntbron	0,00	360,00	Ja
13	xxx	01 E Bokslweg 008 Vleems Food	257246,60	533109,95	Relatief	20,00	10,50	Uitstralend dak HMRI-II.8	0,00	360,00	Nee
14	xxx	01 E Bokslweg 008 Vleems Food	257244,87	533109,75	Relatief	20,00	10,50	Uitstralend dak HMRI-II.8	0,00	360,00	Nee
18	xxx	01 E Bokslweg 008 Vleems Food	257217,80	533116,06	Relatief	20,00	5,00	Uitstralende gevel	0,00	360,00	Ja
25	xxx	01 E Bokslweg 008 Vleems Food	257224,18	533160,22	Relatief	20,00	1,10	Uitstralende gevel	0,00	360,00	Ja
37	xxx	01 E Bokslweg 008 Vleems Food	257252,91	533176,04	Relatief	20,00	1,50	Normale puntbron	0,00	360,00	Nee
45	xxx	01 E Bokslweg 008 Vleems Food	257307,45	533073,87	Relatief	20,00	2,50	Normale puntbron	0,00	360,00	Ja
47	xxx	01 E Bokslweg 008 Vleems Food	257302,30	533073,17	Relatief	20,00	2,50	Normale puntbron	0,00	360,00	Ja
31	xxx	01 E Bokslweg 008 Vleems Food	257237,71	533196,54	Relatief	20,00	7,80	Normale puntbron	351,00	90,00	Nee
06	xxx	01 E Bokslweg 008 Vleems Food	257245,22	533106,28	Relatief	20,00	9,00	Normale puntbron	0,00	360,00	Nee
34	xxx	01 E Bokslweg 008 Vleems Food	257225,64	533203,21	Relatief	20,00	4,50	Normale puntbron	0,00	360,00	Ja
39	xxx	01 E Bokslweg 008 Vleems Food	257231,17	533201,56	Relatief	20,00	1,50	Normale puntbron	0,00	360,00	Nee
40	xxx	01 E Bokslweg 008 Vleems Food	257213,47	533125,43	Relatief	20,00	1,50	Normale puntbron	0,00	360,00	Nee



Kavelbudgetten overig terrein - vergunde geluidbronnen

Model: Kopie van 6365-50 Bargemeer 2022-06-13+181+205-208(2022-04-11) geanonimiseerd
 Groep: Overig 1 vergund
 Lijst van Puntbronnen, voor rekenmethode Industrielawaai - HMRI, industrie

Naam	GeenDemping	GeenProces	Lwr 31	Lwr 63	Lwr 125	Lwr 250	Lwr 500	Lwr 1k	Lwr 2k	Lwr 4k	Lwr 8k	Lwr Totaal	Cb(D)	Cb(A)	Cb(N)
27	Nee	Nee	37,73	56,23	68,03	72,63	75,73	75,13	68,73	63,83	54,33	80,22	0,38	--	--
48	Nee	Nee	52,02	63,02	73,02	82,02	91,02	92,02	89,02	81,02	72,02	96,00	17,12	--	--
41	Nee	Nee	70,99	77,29	87,69	87,99	90,69	93,69	90,79	85,49	78,49	98,07	9,03	99,00	99,00
42	Nee	Nee	70,99	77,29	87,69	87,99	90,69	93,69	90,79	85,49	78,49	98,07	6,81	--	--
03	Nee	Nee	34,11	50,21	61,91	68,71	70,91	71,21	65,31	59,31	52,31	75,92	0,00	1,25	9,03
04	Nee	Nee	42,01	58,51	62,41	69,11	75,01	73,01	67,01	63,11	56,01	78,44	0,00	1,25	9,03
02	Nee	Nee	34,01	48,71	64,51	73,61	76,31	76,71	72,21	66,31	58,61	81,37	0,00	1,25	9,03
29	Nee	Nee	26,70	39,90	50,70	52,50	53,00	57,60	53,90	46,70	39,70	61,41	0,38	--	--
21	Nee	Nee	47,15	61,75	72,05	75,25	79,05	77,05	72,25	68,55	59,55	83,16	0,38	--	--
20	Nee	Nee	44,95	58,45	69,25	72,05	75,15	73,05	67,75	62,05	51,45	79,33	0,38	--	--
22	Nee	Nee	35,10	52,60	70,00	67,40	66,20	66,30	62,70	54,60	43,60	74,20	0,38	--	--
23	Nee	Nee	40,31	58,51	74,11	73,71	74,61	74,11	71,11	63,91	53,91	80,87	0,38	--	--
24	Nee	Nee	40,31	58,51	74,11	73,71	74,61	74,41	71,11	63,91	53,91	80,87	0,38	--	--
05	Nee	Nee	44,41	61,41	65,31	72,51	77,31	77,41	71,41	68,41	62,71	81,88	0,00	1,25	9,03
30	Nee	Nee	38,49	51,09	69,89	74,39	76,99	76,99	72,89	65,59	55,59	83,09	0,38	--	--
33	Nee	Nee	42,93	57,53	69,83	74,33	76,73	79,83	77,83	73,23	62,63	84,22	0,38	--	--
16	Nee	Nee	59,30	74,70	85,50	87,70	87,40	87,50	84,00	78,50	70,00	93,83	1,25	3,01	6,02
26	Nee	Nee	40,11	58,11	62,21	68,21	79,01	75,81	73,91	62,81	52,01	81,86	0,38	--	--
28	Nee	Nee	26,70	39,90	50,70	52,50	53,00	57,60	53,90	46,70	39,70	61,41	0,38	--	--
01	Nee	Nee	40,61	55,41	64,21	71,61	71,11	74,01	70,71	67,51	58,81	78,68	0,00	1,25	9,03
19	Nee	Nee	45,63	53,62	57,83	60,27	62,08	62,92	59,85	56,85	46,85	68,46	1,25	3,01	6,02
15	Nee	Nee	57,73	67,63	74,73	85,33	86,93	85,73	85,43	82,13	71,23	92,48	1,25	3,01	6,02
10	Nee	Nee	46,98	66,88	69,58	72,28	81,38	79,08	69,18	59,98	49,48	84,13	0,00	1,25	9,03
11	Nee	Nee	43,04	63,84	69,14	69,04	79,04	77,34	62,14	58,54	50,84	81,92	0,00	1,25	9,03
12	Nee	Nee	43,04	63,84	69,14	69,04	79,04	77,34	62,14	58,54	50,84	81,92	0,00	1,25	9,03
07	Nee	Nee	48,15	64,05	67,95	71,75	80,45	78,65	68,75	63,95	56,55	83,39	0,00	1,25	9,03
08	Nee	Nee	51,02	67,32	66,52	71,72	80,22	79,02	68,22	61,02	54,52	83,39	0,00	1,25	9,03
09	Nee	Nee	48,02	63,82	67,12	70,92	79,32	76,32	69,72	60,52	48,72	82,01	0,00	1,25	9,03
17	Nee	Nee	45,63	53,62	57,83	60,27	62,08	62,92	59,85	56,85	46,85	68,46	1,25	3,01	6,02
46	Nee	Nee	47,69	61,79	77,99	78,09	82,99	84,49	78,99	70,69	59,49	88,46	4,77	1,25	3,01
44	Nee	Nee	47,69	61,79	77,99	78,09	82,99	84,49	78,99	70,69	59,49	88,46	4,77	1,25	3,01
13	Nee	Nee	43,04	63,84	69,14	69,04	79,04	77,34	62,14	58,54	50,84	81,92	0,00	1,25	9,03
14	Nee	Nee	43,04	63,84	69,14	69,04	79,04	77,34	62,14	58,54	50,84	81,92	0,00	1,25	9,03
18	Nee	Nee	45,63	53,62	57,83	60,27	62,08	62,92	59,85	56,85	46,85	68,46	1,25	3,01	6,02
25	Nee	Nee	40,31	58,51	74,11	73,71	74,61	74,11	71,11	63,91	53,91	80,87	0,38	--	--
37	Nee	Nee	57,20	65,10	77,60	83,60	84,10	85,80	82,20	75,60	64,60	90,54	9,82	--	--
45	Nee	Nee	47,69	61,79	77,99	78,09	82,99	84,49	78,99	70,69	59,49	88,46	4,77	1,25	3,01
47	Nee	Nee	47,69	61,79	77,99	78,09	82,99	84,49	78,99	70,69	59,49	88,46	4,77	1,25	3,01
31	Nee	Nee	35,89	48,59	66,79	68,99	71,79	67,49	62,29	54,69	43,09	75,50	0,38	--	--
06	Nee	Nee	37,87	57,07	65,47	74,87	78,27	76,37	76,27	67,87	54,77	82,88	0,00	1,25	9,03
34	Nee	Nee	35,13	49,70	62,00	66,50	68,90	72,03	70,00	65,40	54,80	76,40	0,38	--	--
39	Nee	Nee	57,20	65,10	77,60	83,60	84,10	85,80	82,20	75,60	64,60	90,54	13,80	--	--
40	Nee	Nee	57,20	65,10	77,60	83,60	84,10	85,80	82,20	75,60	64,60	90,54	12,55	--	--

Kavelbudgetten overig terrein - vergunde geluidbronnen

Model: Kopie van 6365-50 Bargemeer 2022-06-13+181+205-208(2022-04-11) geannomiseerd
 Groep: Overig 1 vergund
 Lijst van Puntbronnen, voor rekenmethode Industrielawaai - HMRI, industrie

Naam	Omschr.	Groep	X	Y	Hdef.	Maaiveld	Hoogte	Type	Richt.	Hoek	GeenRef.
38	xxx	01 E Bokslweg 008 Vleems Food	257265,05	533177,61	Relatief	20,00	1,50	Normale puntbron	0,00	360,00	Nee
36	xxx	01 E Bokslweg 008 Vleems Food	257297,85	533075,56	Relatief	20,00	1,50	Normale puntbron	0,00	360,00	Nee
35	xxx	01 E Bokslweg 008 Vleems Food	257239,30	533081,60	Relatief	20,00	1,00	Normale puntbron	0,00	360,00	Nee
028	xxx	01 E Bokslweg 020 Vanderzee	257443,39	533129,66	Relatief	20,00	6,00	Normale puntbron	0,00	360,00	Nee
029	xxx	01 E Bokslweg 020 Vanderzee	257429,06	533108,00	Relatief	20,00	6,00	Normale puntbron	0,00	360,00	Nee
024	xxx	01 E Bokslweg 020 Vanderzee	257375,67	533131,61	Relatief	20,00	6,00	Normale puntbron	0,00	360,00	Nee
023	xxx	01 E Bokslweg 020 Vanderzee	257378,50	533127,90	Relatief	20,00	6,20	Normale puntbron	0,00	360,00	Nee
022	xxx	01 E Bokslweg 020 Vanderzee	257382,89	533128,46	Relatief	20,00	9,00	Normale puntbron	0,00	360,00	Nee
027	xxx	01 E Bokslweg 020 Vanderzee	257377,14	533130,48	Relatief	20,00	6,00	Normale puntbron	0,00	360,00	Nee
026	xxx	01 E Bokslweg 020 Vanderzee	257379,96	533130,93	Relatief	20,00	6,00	Normale puntbron	0,00	360,00	Nee
025	xxx	01 E Bokslweg 020 Vanderzee	257381,20	533131,05	Relatief	20,00	6,00	Normale puntbron	0,00	360,00	Nee
034	xxx	01 E Bokslweg 020 Vanderzee	257464,67	533148,20	Relatief	20,00	4,00	Normale puntbron	0,00	360,00	Nee
035	xxx	01 E Bokslweg 020 Vanderzee	257465,42	533156,55	Relatief	20,00	4,00	Normale puntbron	0,00	360,00	Nee
036	xxx	01 E Bokslweg 020 Vanderzee	257467,04	533157,67	Relatief	20,00	4,00	Normale puntbron	0,00	360,00	Nee
037	xxx	01 E Bokslweg 020 Vanderzee	257399,34	533143,22	Relatief	20,00	8,20	Normale puntbron	0,00	360,00	Nee
030	xxx	01 E Bokslweg 020 Vanderzee	257441,27	533106,34	Relatief	20,00	6,00	Normale puntbron	0,00	360,00	Nee
031	xxx	01 E Bokslweg 020 Vanderzee	257452,03	533107,23	Relatief	20,00	6,00	Normale puntbron	0,00	360,00	Nee
032	xxx	01 E Bokslweg 020 Vanderzee	257444,12	533105,43	Relatief	20,00	6,00	Normale puntbron	0,00	360,00	Nee
033	xxx	01 E Bokslweg 020 Vanderzee	257461,81	533148,82	Relatief	20,00	4,00	Normale puntbron	0,00	360,00	Nee
006	xxx	01 E Bokslweg 020 Vanderzee	257458,81	533125,98	Relatief	20,00	5,50	Normale puntbron	0,00	360,00	Nee
007	xxx	01 E Bokslweg 020 Vanderzee	257444,85	533135,85	Relatief	20,00	6,00	Normale puntbron	0,00	360,00	Nee
008	xxx	01 E Bokslweg 020 Vanderzee	257395,01	533126,15	Relatief	20,00	7,80	Normale puntbron	0,00	360,00	Nee
009	xxx	01 E Bokslweg 020 Vanderzee	257392,54	533121,86	Relatief	20,00	7,60	Normale puntbron	0,00	360,00	Nee
010	xxx	01 E Bokslweg 020 Vanderzee	257433,64	533125,30	Relatief	20,00	7,00	Uitstralende gevel	0,00	360,00	Ja
005	xxx	01 E Bokslweg 020 Vanderzee	257457,10	533123,48	Relatief	20,00	5,50	Normale puntbron	0,00	360,00	Nee
038	xxx	01 E Bokslweg 020 Vanderzee	257473,55	533124,88	Relatief	20,00	3,00	Uitstralende gevel	0,00	360,00	Ja
001	xxx	01 E Bokslweg 020 Vanderzee	257432,57	533109,09	Relatief	20,00	6,70	Uitstralende gevel	0,00	360,00	Ja
002	xxx	01 E Bokslweg 020 Vanderzee	257430,20	533109,13	Relatief	20,00	6,70	Uitstralende gevel	0,00	360,00	Ja
003	xxx	01 E Bokslweg 020 Vanderzee	257469,92	533156,00	Relatief	20,00	4,00	Normale puntbron	0,00	360,00	Nee
004	xxx	01 E Bokslweg 020 Vanderzee	257467,05	533156,93	Relatief	20,00	4,00	Normale puntbron	0,00	360,00	Nee
017	xxx	01 E Bokslweg 020 Vanderzee	257439,25	533134,81	Relatief	20,00	7,10	Uitstralende gevel	0,00	360,00	Ja
018	xxx	01 E Bokslweg 020 Vanderzee	257441,45	533132,13	Relatief	20,00	7,60	Uitstralende gevel	0,00	360,00	Ja
019	xxx	01 E Bokslweg 020 Vanderzee	257441,77	533134,67	Relatief	20,00	7,60	Uitstralende gevel	0,00	360,00	Ja
020	xxx	01 E Bokslweg 020 Vanderzee	257439,82	533126,95	Relatief	20,00	6,50	Normale puntbron	0,00	360,00	Nee
021	xxx	01 E Bokslweg 020 Vanderzee	257441,30	533129,24	Relatief	20,00	6,00	Normale puntbron	0,00	360,00	Nee
016	xxx	01 E Bokslweg 020 Vanderzee	257441,71	533135,18	Relatief	20,00	7,10	Uitstralende gevel	0,00	360,00	Ja
011	xxx	01 E Bokslweg 020 Vanderzee	257435,71	533126,71	Relatief	20,00	7,00	Uitstralende gevel	0,00	360,00	Ja
012	xxx	01 E Bokslweg 020 Vanderzee	257438,09	533128,60	Relatief	20,00	6,90	Uitstralende gevel	0,00	360,00	Ja
013	xxx	01 E Bokslweg 020 Vanderzee	257440,44	533134,96	Relatief	20,00	8,00	Uitstralend dak HMRI-II.8	0,00	360,00	Nee
014	xxx	01 E Bokslweg 020 Vanderzee	257440,11	533137,49	Relatief	20,00	7,10	Uitstralende gevel	0,00	360,00	Ja
015	xxx	01 E Bokslweg 020 Vanderzee	257440,77	533132,06	Relatief	20,00	7,10	Uitstralende gevel	0,00	360,00	Ja
050	xxx	01 E Bokslweg 020 Vanderzee	257459,72	533175,05	Relatief	20,00	0,70	Normale puntbron	0,00	360,00	Nee
135	xxx	01 E Bokslweg 020 Vanderzee	257479,06	533134,21	Relatief	20,00	1,00	Normale puntbron	0,00	360,00	Nee

Kavelbudgetten overig terrein - vergunde geluidbronnen

Model: Kopie van 6365-50 Bargemeer 2022-06-13+181+205-208(2022-04-11) geanonimiseerd
 Groep: Overig 1 vergund
 Lijst van Puntbronnen, voor rekenmethode Industrielawaai - HMRI, industrie

Naam	GeenDemping	GeenProces	Lwr 31	Lwr 63	Lwr 125	Lwr 250	Lwr 500	Lwr 1k	Lwr 2k	Lwr 4k	Lwr 8k	Lwr Totaal	Cb(D)	Cb(A)	Cb(N)
38	Nee	Nee	57,20	65,10	77,60	83,60	84,10	85,80	82,20	75,60	64,60	90,54	9,82	--	--
36	Nee	Nee	57,20	65,10	77,60	83,60	84,10	85,80	82,20	75,60	64,60	90,54	12,04	--	12,04
35	Nee	Nee	68,00	78,30	87,00	91,10	95,70	99,40	96,70	89,70	82,80	103,03	12,04	--	--
028	Nee	Nee	46,40	63,60	71,50	77,60	84,10	87,50	84,70	78,80	68,90	91,05	2,22	3,98	3,98
029	Nee	Nee	47,50	57,30	64,40	74,20	70,20	78,60	78,20	68,00	60,80	82,70	3,98	3,98	3,98
024	Nee	Nee	39,50	52,80	55,10	62,30	62,40	62,90	58,20	55,80	48,50	68,46	2,22	2,22	2,22
023	Nee	Nee	28,60	47,00	55,90	60,70	67,90	72,90	69,10	65,70	61,60	76,08	3,98	3,98	3,98
022	Nee	Nee	40,10	55,20	69,70	81,70	85,20	85,90	87,70	82,90	73,20	92,26	5,23	5,23	5,23
027	Nee	Nee	42,50	55,80	58,10	65,30	65,40	65,90	61,20	58,80	51,50	71,46	3,01	3,01	3,01
026	Nee	Nee	42,50	55,80	58,10	65,30	65,40	65,90	61,20	58,80	51,50	71,46	3,01	3,01	3,01
025	Nee	Nee	42,50	55,80	58,10	65,30	65,40	65,90	61,20	58,80	51,50	71,46	3,01	3,01	3,01
034	Nee	Nee	38,00	50,00	62,00	67,00	69,00	69,00	67,00	61,00	54,00	74,64	1,50	--	--
035	Nee	Nee	38,00	50,00	62,00	67,00	69,00	69,00	67,00	61,00	54,00	74,64	1,50	--	--
036	Nee	Nee	38,00	50,00	62,00	67,00	69,00	69,00	67,00	61,00	54,00	74,64	1,50	--	--
037	Nee	Nee	38,00	50,00	62,00	67,00	69,00	69,00	67,00	61,00	54,00	74,64	1,50	--	--
030	Nee	Nee	47,30	54,50	61,20	71,40	67,10	75,90	74,70	65,00	57,90	79,67	3,98	3,98	3,98
031	Nee	Nee	38,00	50,00	62,00	67,00	69,00	69,00	67,00	61,00	54,00	74,64	1,50	--	--
032	Nee	Nee	38,00	50,00	62,00	67,00	69,00	69,00	67,00	61,00	54,00	74,64	1,50	--	--
033	Nee	Nee	38,00	50,00	62,00	67,00	69,00	69,00	67,00	61,00	54,00	74,64	1,50	--	--
006	Nee	Nee	37,00	44,50	57,10	65,60	65,30	61,70	61,10	54,40	48,90	70,29	0,00	0,00	0,00
007	Nee	Nee	39,20	46,10	62,60	66,30	70,30	69,60	65,10	56,00	47,50	74,72	0,79	--	9,03
008	Nee	Nee	37,80	50,90	66,50	77,30	79,10	78,60	75,40	68,00	61,10	84,05	0,79	--	--
009	Nee	Nee	37,90	49,30	60,90	62,70	67,70	69,10	69,70	67,70	56,60	75,17	0,79	--	--
010	Nee	Nee	48,60	62,60	74,00	77,00	80,10	80,00	78,10	69,00	57,70	85,47	2,22	2,22	2,22
005	Nee	Nee	34,50	48,50	63,30	69,20	67,40	66,10	64,00	53,90	47,50	73,60	0,00	0,00	0,00
038	Nee	Nee	45,90	53,00	76,70	85,50	88,20	88,40	86,40	82,80	76,90	93,86	13,80	--	--
001	Nee	Nee	41,60	50,60	58,80	69,80	66,30	65,50	64,40	57,90	53,70	73,40	0,00	0,00	0,00
002	Nee	Nee	41,90	52,90	57,70	67,40	68,00	70,10	67,00	59,10	52,00	74,60	0,00	0,00	0,00
003	Nee	Nee	34,10	43,80	52,30	58,20	64,20	65,30	58,40	53,50	48,00	68,95	0,79	--	--
004	Nee	Nee	34,50	46,70	57,20	63,90	69,40	67,70	64,60	56,90	47,30	73,23	0,79	--	--
017	Nee	Nee	33,20	50,80	58,10	61,40	66,10	67,40	67,60	58,40	53,70	72,65	2,22	2,22	2,22
018	Nee	Nee	29,90	50,50	59,80	66,10	72,80	78,10	75,30	70,10	65,40	81,35	2,22	2,22	2,22
019	Nee	Nee	29,90	50,50	59,80	66,10	72,80	78,10	75,30	70,10	65,40	81,35	2,22	2,22	2,22
020	Nee	Nee	37,30	45,70	54,60	59,40	66,60	71,60	67,80	64,40	60,30	74,78	0,00	0,00	0,97
021	Nee	Nee	48,60	56,30	56,20	61,10	61,60	63,40	62,90	54,20	45,70	69,08	0,97	2,22	3,01
016	Nee	Nee	33,00	50,60	57,90	61,20	65,90	67,20	67,40	58,20	53,50	72,45	2,22	2,22	2,22
011	Nee	Nee	48,60	62,60	74,00	77,00	80,10	80,00	78,10	69,00	57,70	85,47	2,22	2,22	2,22
012	Nee	Nee	30,70	52,10	59,60	63,40	62,70	64,80	63,20	55,90	45,90	70,28	1,25	1,25	1,25
013	Nee	Nee	34,00	51,60	58,90	62,20	66,90	68,20	68,40	59,20	54,50	73,45	2,22	2,22	2,22
014	Nee	Nee	30,20	47,80	55,10	58,40	63,10	64,40	64,60	55,40	50,70	69,65	2,22	2,22	2,22
015	Nee	Nee	29,70	47,30	54,60	57,90	62,60	63,90	64,10	54,90	50,20	69,15	2,22	2,22	2,22
050	Nee	Nee	63,00	73,00	78,00	80,00	82,00	85,00	83,00	81,00	73,00	90,02	26,50	33,70	31,50
135	Nee	Nee	68,00	83,00	90,00	98,00	100,00	101,00	99,00	91,00	85,00	105,98	37,20	--	--

Kavelbudgetten overig terrein - vergunde geluidbronnen

Model: Kopie van 6365-50 Bargemeer 2022-06-13+181+205-208(2022-04-11) geannomiseerd
 Groep: Overig 1 vergund
 Lijst van Puntbronnen, voor rekenmethode Industrielawaai - HMRI, industrie

Naam	Omschr.	Groep	X	Y	Hdef.	Maaiveld	Hoogte	Type	Richt.	Hoek	GeenRef.
134	xxx	01 E Bokslweg 020 Vanderzee	257476,60	533143,66	Relatief	20,00	1,00	Normale puntbron	0,00	360,00	Nee
133	xxx	01 E Bokslweg 020 Vanderzee	257476,15	533153,45	Relatief	20,00	1,00	Normale puntbron	0,00	360,00	Nee
136	xxx	01 E Bokslweg 020 Vanderzee	257480,39	533124,20	Relatief	20,00	1,00	Normale puntbron	0,00	360,00	Nee
142	xxx	01 E Bokslweg 020 Vanderzee	257368,02	533133,69	Relatief	20,00	1,00	Normale puntbron	0,00	360,00	Nee
141	xxx	01 E Bokslweg 020 Vanderzee	257366,68	533143,28	Relatief	20,00	1,00	Normale puntbron	0,00	360,00	Nee
140	xxx	01 E Bokslweg 020 Vanderzee	257365,42	533152,95	Relatief	20,00	1,00	Normale puntbron	0,00	360,00	Nee
132	xxx	01 E Bokslweg 020 Vanderzee	257472,91	533161,80	Relatief	20,00	1,00	Normale puntbron	0,00	360,00	Nee
115	xxx	01 E Bokslweg 020 Vanderzee	257439,90	533171,43	Relatief	20,00	1,00	Normale puntbron	0,00	360,00	Nee
114	xxx	01 E Bokslweg 020 Vanderzee	257479,50	533144,66	Relatief	20,00	1,00	Normale puntbron	0,00	360,00	Nee
113	xxx	01 E Bokslweg 020 Vanderzee	257475,61	533154,11	Relatief	20,00	1,00	Normale puntbron	0,00	360,00	Nee
116	xxx	01 E Bokslweg 020 Vanderzee	257441,55	533162,21	Relatief	20,00	1,00	Normale puntbron	0,00	360,00	Nee
131	xxx	01 E Bokslweg 020 Vanderzee	257464,66	533168,17	Relatief	20,00	1,00	Normale puntbron	0,00	360,00	Nee
130	xxx	01 E Bokslweg 020 Vanderzee	257459,49	533175,60	Relatief	20,00	1,00	Normale puntbron	0,00	360,00	Nee
117	xxx	01 E Bokslweg 020 Vanderzee	257442,75	533153,52	Relatief	20,00	1,00	Normale puntbron	0,00	360,00	Nee
143	xxx	01 E Bokslweg 020 Vanderzee	257369,21	533123,50	Relatief	20,00	1,00	Normale puntbron	0,00	360,00	Nee
104	xxx	01 E Bokslweg 020 Vanderzee	257441,67	533153,03	Relatief	20,00	2,50	Normale puntbron	0,00	360,00	Nee
103	xxx	01 E Bokslweg 020 Vanderzee	257441,69	533152,23	Relatief	20,00	1,50	Uitstralende gevel	0,00	360,00	Ja
151	xxx	01 E Bokslweg 020 Vanderzee	257439,64	533151,92	Relatief	20,00	1,50	Uitstralende gevel	0,00	360,00	Ja
118	xxx	01 E Bokslweg 020 Vanderzee	257442,88	533152,41	Relatief	20,00	1,50	Uitstralende gevel	0,00	360,00	Ja
121	xxx	01 E Bokslweg 020 Vanderzee	257476,67	533125,81	Relatief	20,00	1,00	Normale puntbron	0,00	360,00	Nee
120	xxx	01 E Bokslweg 020 Vanderzee	257482,54	533129,81	Relatief	20,00	0,20	Normale puntbron	0,00	360,00	Nee
119	xxx	01 E Bokslweg 020 Vanderzee	257442,74	533153,30	Relatief	20,00	2,50	Normale puntbron	0,00	360,00	Nee
150	xxx	01 E Bokslweg 020 Vanderzee	257403,10	533094,59	Relatief	20,00	1,50	Normale puntbron	0,00	360,00	Nee
146	xxx	01 E Bokslweg 020 Vanderzee	257373,68	533094,65	Relatief	20,00	1,00	Normale puntbron	0,00	360,00	Nee
145	xxx	01 E Bokslweg 020 Vanderzee	257372,04	533103,94	Relatief	20,00	1,00	Normale puntbron	0,00	360,00	Nee
144	xxx	01 E Bokslweg 020 Vanderzee	257370,55	533113,76	Relatief	20,00	1,00	Normale puntbron	0,00	360,00	Nee
147	xxx	01 E Bokslweg 020 Vanderzee	257381,17	533092,09	Relatief	20,00	1,00	Normale puntbron	0,00	360,00	Nee
137	xxx	01 E Bokslweg 020 Vanderzee	257480,68	533122,02	Relatief	20,00	1,50	Normale puntbron	0,00	360,00	Nee
149	xxx	01 E Bokslweg 020 Vanderzee	257401,18	533094,32	Relatief	20,00	1,00	Normale puntbron	0,00	360,00	Nee
148	xxx	01 E Bokslweg 020 Vanderzee	257391,13	533093,21	Relatief	20,00	1,00	Normale puntbron	0,00	360,00	Nee
061	xxx	01 E Bokslweg 020 Vanderzee	257469,46	533170,70	Relatief	20,00	0,70	Normale puntbron	0,00	360,00	Nee
060	xxx	01 E Bokslweg 020 Vanderzee	257460,02	533176,25	Relatief	20,00	0,70	Normale puntbron	0,00	360,00	Nee
059	xxx	01 E Bokslweg 020 Vanderzee	257363,39	533150,68	Relatief	20,00	0,70	Normale puntbron	0,00	360,00	Nee
070	xxx	01 E Bokslweg 020 Vanderzee	257436,48	533170,47	Relatief	20,00	1,00	Normale puntbron	0,00	360,00	Nee
080	xxx	01 E Bokslweg 020 Vanderzee	257458,80	533175,39	Relatief	20,00	0,70	Normale puntbron	0,00	360,00	Nee
072	xxx	01 E Bokslweg 020 Vanderzee	257439,55	533152,86	Relatief	20,00	1,00	Normale puntbron	0,00	360,00	Nee
071	xxx	01 E Bokslweg 020 Vanderzee	257437,91	533161,48	Relatief	20,00	1,00	Normale puntbron	0,00	360,00	Nee
058	xxx	01 E Bokslweg 020 Vanderzee	257372,91	533153,23	Relatief	20,00	0,70	Normale puntbron	0,00	360,00	Nee
053	xxx	01 E Bokslweg 020 Vanderzee	257478,99	533153,46	Relatief	20,00	0,70	Normale puntbron	0,00	360,00	Nee
052	xxx	01 E Bokslweg 020 Vanderzee	257473,14	533161,25	Relatief	20,00	0,70	Normale puntbron	0,00	360,00	Nee
051	xxx	01 E Bokslweg 020 Vanderzee	257464,89	533167,62	Relatief	20,00	0,70	Normale puntbron	0,00	360,00	Nee
054	xxx	01 E Bokslweg 020 Vanderzee	257482,88	533144,01	Relatief	20,00	0,70	Normale puntbron	0,00	360,00	Nee
057	xxx	01 E Bokslweg 020 Vanderzee	257382,21	533155,41	Relatief	20,00	0,70	Normale puntbron	0,00	360,00	Nee

Kavelbudgetten overig terrein - vergunde geluidbronnen

Model: Kopie van 6365-50 Bargemeer 2022-06-13+181+205-208(2022-04-11) geanonimiseerd
 Groep: Overig 1 vergund
 Lijst van Puntbronnen, voor rekenmethode Industrielawaai - HMRI, industrie

Naam	GeenDemping	GeenProces	Lwr 31	Lwr 63	Lwr 125	Lwr 250	Lwr 500	Lwr 1k	Lwr 2k	Lwr 4k	Lwr 8k	Lwr Totaal	Cb(D)	Cb(A)	Cb(N)
134	Nee	Nee	68,00	83,00	90,00	98,00	100,00	101,00	99,00	91,00	85,00	105,98	37,20	--	--
133	Nee	Nee	68,00	83,00	90,00	98,00	100,00	101,00	99,00	91,00	85,00	105,98	37,20	--	--
136	Nee	Nee	68,00	83,00	90,00	98,00	100,00	101,00	99,00	91,00	85,00	105,98	37,20	--	--
142	Nee	Nee	68,00	83,00	90,00	98,00	100,00	101,00	99,00	91,00	85,00	105,98	37,00	--	--
141	Nee	Nee	68,00	83,00	90,00	98,00	100,00	101,00	99,00	91,00	85,00	105,98	37,00	--	--
140	Nee	Nee	68,00	83,00	90,00	98,00	100,00	101,00	99,00	91,00	85,00	105,98	37,00	--	--
132	Nee	Nee	68,00	83,00	90,00	98,00	100,00	101,00	99,00	91,00	85,00	105,98	37,20	--	--
115	Nee	Nee	68,00	83,00	90,00	98,00	100,00	101,00	99,00	91,00	85,00	105,98	40,80	--	--
114	Nee	Nee	68,00	83,00	90,00	98,00	100,00	101,00	99,00	91,00	85,00	105,98	40,80	--	--
113	Nee	Nee	68,00	83,00	90,00	98,00	100,00	101,00	99,00	91,00	85,00	105,98	40,80	--	--
116	Nee	Nee	68,00	83,00	90,00	98,00	100,00	101,00	99,00	91,00	85,00	105,98	40,80	--	--
131	Nee	Nee	68,00	83,00	90,00	98,00	100,00	101,00	99,00	91,00	85,00	105,98	37,20	--	--
130	Nee	Nee	68,00	83,00	90,00	98,00	100,00	101,00	99,00	91,00	85,00	105,98	37,20	--	--
117	Nee	Nee	68,00	83,00	90,00	98,00	100,00	101,00	99,00	91,00	85,00	105,98	40,80	--	--
143	Nee	Nee	68,00	83,00	90,00	98,00	100,00	101,00	99,00	91,00	85,00	105,98	37,00	--	--
104	Nee	Nee	57,50	82,40	89,50	91,20	93,50	92,00	90,50	86,90	76,80	98,96	9,03	--	--
103	Nee	Nee	57,00	71,00	79,00	78,00	75,00	76,00	72,00	65,00	59,00	83,92	9,03	--	--
151	Nee	Nee	57,00	71,00	79,00	78,00	75,00	76,00	72,00	65,00	59,00	83,92	9,82	--	15,05
118	Nee	Nee	57,00	71,00	79,00	78,00	75,00	76,00	72,00	65,00	59,00	83,92	12,04	--	--
121	Nee	Nee	43,00	61,00	73,00	79,00	81,00	86,00	85,00	81,00	74,00	90,38	16,81	--	--
120	Nee	Nee	43,00	61,00	73,00	79,00	81,00	86,00	85,00	81,00	74,00	90,38	16,81	--	--
119	Nee	Nee	56,00	72,00	76,00	81,00	86,00	89,00	83,00	76,00	68,00	92,10	12,04	--	--
150	Nee	Nee	63,00	81,00	83,00	96,00	99,00	100,00	99,00	91,00	80,00	104,99	22,53	--	--
146	Nee	Nee	68,00	83,00	90,00	98,00	100,00	101,00	99,00	91,00	85,00	105,98	37,00	--	--
145	Nee	Nee	68,00	83,00	90,00	98,00	100,00	101,00	99,00	91,00	85,00	105,98	37,00	--	--
144	Nee	Nee	68,00	83,00	90,00	98,00	100,00	101,00	99,00	91,00	85,00	105,98	37,00	--	--
147	Nee	Nee	68,00	83,00	90,00	98,00	100,00	101,00	99,00	91,00	85,00	105,98	37,00	--	--
137	Nee	Nee	63,00	81,00	83,00	96,00	99,00	100,00	99,00	91,00	80,00	104,99	22,53	--	--
149	Nee	Nee	68,00	83,00	90,00	98,00	100,00	101,00	99,00	91,00	85,00	105,98	37,00	--	--
148	Nee	Nee	68,00	83,00	90,00	98,00	100,00	101,00	99,00	91,00	85,00	105,98	37,00	--	--
061	Nee	Nee	63,00	73,00	78,00	80,00	82,00	85,00	83,00	81,00	73,00	90,02	32,60	--	--
060	Nee	Nee	63,00	73,00	78,00	80,00	82,00	85,00	83,00	81,00	73,00	90,02	32,60	--	--
059	Nee	Nee	63,00	73,00	78,00	80,00	82,00	85,00	83,00	81,00	73,00	90,02	27,50	36,50	32,60
070	Nee	Nee	68,00	83,00	90,00	98,00	100,00	101,00	99,00	91,00	85,00	105,98	28,90	--	37,80
080	Nee	Nee	61,00	68,00	73,00	75,00	83,00	87,00	90,00	88,00	80,00	93,96	40,50	--	--
072	Nee	Nee	68,00	83,00	90,00	98,00	100,00	101,00	99,00	91,00	85,00	105,98	28,90	--	37,80
071	Nee	Nee	68,00	83,00	90,00	98,00	100,00	101,00	99,00	91,00	85,00	105,98	28,90	--	37,80
058	Nee	Nee	63,00	73,00	78,00	80,00	82,00	85,00	83,00	81,00	73,00	90,02	27,50	36,50	32,60
053	Nee	Nee	63,00	73,00	78,00	80,00	82,00	85,00	83,00	81,00	73,00	90,02	26,50	33,70	31,50
052	Nee	Nee	63,00	73,00	78,00	80,00	82,00	85,00	83,00	81,00	73,00	90,02	26,50	33,70	31,50
051	Nee	Nee	63,00	73,00	78,00	80,00	82,00	85,00	83,00	81,00	73,00	90,02	26,50	33,70	31,50
054	Nee	Nee	63,00	73,00	78,00	80,00	82,00	85,00	83,00	81,00	73,00	90,02	26,50	33,70	31,50
057	Nee	Nee	63,00	73,00	78,00	80,00	82,00	85,00	83,00	81,00	73,00	90,02	27,50	36,50	32,60



Kavelbudgetten overig terrein - vergunde geluidbronnen

Model: Kopie van 6365-50 Bargemeer 2022-06-13+181+205-208(2022-04-11) geannomiseerd
 Groep: Overig 1 vergund
 Lijst van Puntbronnen, voor rekenmethode Industrielawaai - HMRI, industrie

Naam	Omschr.	Groep	X	Y	Hdef.	Maaiveld	Hoogte	Type	Richt.	Hoek	GeenRef.
056	xxx	01 E Bokslweg 020 Vanderzee	257490,68	533125,87	Relatief	20,00	0,70	Normale puntbron	0,00	360,00	Nee
055	xxx	01 E Bokslweg 020 Vanderzee	257486,93	533134,79	Relatief	20,00	0,70	Normale puntbron	0,00	360,00	Nee
081	xxx	01 E Bokslweg 020 Vanderzee	257463,97	533167,96	Relatief	20,00	0,70	Normale puntbron	0,00	360,00	Nee
101	xxx	01 E Bokslweg 020 Vanderzee	257439,90	533161,89	Relatief	20,00	1,00	Normale puntbron	0,00	360,00	Nee
100	xxx	01 E Bokslweg 020 Vanderzee	257438,46	533171,01	Relatief	20,00	1,00	Normale puntbron	0,00	360,00	Nee
090	xxx	01 E Bokslweg 020 Vanderzee	257481,38	533127,82	Relatief	20,00	1,20	Normale puntbron	0,00	360,00	Nee
102	xxx	01 E Bokslweg 020 Vanderzee	257441,62	533153,14	Relatief	20,00	1,00	Normale puntbron	0,00	360,00	Nee
112	xxx	01 E Bokslweg 020 Vanderzee	257472,37	533162,46	Relatief	20,00	1,00	Normale puntbron	0,00	360,00	Nee
111	xxx	01 E Bokslweg 020 Vanderzee	257464,12	533168,83	Relatief	20,00	1,00	Normale puntbron	0,00	360,00	Nee
110	xxx	01 E Bokslweg 020 Vanderzee	257458,95	533176,26	Relatief	20,00	1,00	Normale puntbron	0,00	360,00	Nee
089	xxx	01 E Bokslweg 020 Vanderzee	257443,98	533153,61	Relatief	20,00	0,70	Normale puntbron	0,00	360,00	Nee
084	xxx	01 E Bokslweg 020 Vanderzee	257479,35	533143,79	Relatief	20,00	0,70	Normale puntbron	0,00	360,00	Nee
083	xxx	01 E Bokslweg 020 Vanderzee	257475,46	533153,24	Relatief	20,00	0,70	Normale puntbron	0,00	360,00	Nee
082	xxx	01 E Bokslweg 020 Vanderzee	257472,22	533161,59	Relatief	20,00	0,70	Normale puntbron	0,00	360,00	Nee
085	xxx	01 E Bokslweg 020 Vanderzee	257481,81	533134,34	Relatief	20,00	0,70	Normale puntbron	0,00	360,00	Nee
088	xxx	01 E Bokslweg 020 Vanderzee	257442,78	533162,30	Relatief	20,00	0,70	Normale puntbron	0,00	360,00	Nee
087	xxx	01 E Bokslweg 020 Vanderzee	257441,13	533171,52	Relatief	20,00	0,70	Normale puntbron	0,00	360,00	Nee
086	xxx	01 E Bokslweg 020 Vanderzee	257484,98	533124,83	Relatief	20,00	0,70	Normale puntbron	0,00	360,00	Nee
020	xxx	01 Hoenderkmp 001 Mc Donalds	256891,88	532703,27	Relatief	24,00	0,75	Normale puntbron	0,00	360,00	Nee
020	xxx	01 Hoenderkmp 001 Mc Donalds	256890,89	532705,20	Relatief	24,00	0,75	Normale puntbron	0,00	360,00	Nee
020	xxx	01 Hoenderkmp 001 Mc Donalds	256881,86	532662,93	Relatief	24,00	0,75	Normale puntbron	0,00	360,00	Nee
020	xxx	01 Hoenderkmp 001 Mc Donalds	256895,31	532696,56	Relatief	24,00	0,75	Normale puntbron	0,00	360,00	Nee
020	xxx	01 Hoenderkmp 001 Mc Donalds	256894,15	532698,83	Relatief	24,00	0,75	Normale puntbron	0,00	360,00	Nee
020	xxx	01 Hoenderkmp 001 Mc Donalds	256893,01	532701,06	Relatief	24,00	0,75	Normale puntbron	0,00	360,00	Nee
020	xxx	01 Hoenderkmp 001 Mc Donalds	256880,66	532665,24	Relatief	24,00	0,75	Normale puntbron	0,00	360,00	Nee
020	xxx	01 Hoenderkmp 001 Mc Donalds	256896,17	532674,01	Relatief	24,00	0,75	Normale puntbron	0,00	360,00	Nee
020	xxx	01 Hoenderkmp 001 Mc Donalds	256894,93	532676,52	Relatief	24,00	0,75	Normale puntbron	0,00	360,00	Nee
020	xxx	01 Hoenderkmp 001 Mc Donalds	256893,75	532678,98	Relatief	24,00	0,75	Normale puntbron	0,00	360,00	Nee
020	xxx	01 Hoenderkmp 001 Mc Donalds	256879,55	532667,28	Relatief	24,00	0,75	Normale puntbron	0,00	360,00	Nee
020	xxx	01 Hoenderkmp 001 Mc Donalds	256878,54	532669,54	Relatief	24,00	0,75	Normale puntbron	0,00	360,00	Nee
020	xxx	01 Hoenderkmp 001 Mc Donalds	256877,46	532671,85	Relatief	24,00	0,75	Normale puntbron	0,00	360,00	Nee
020	xxx	01 Hoenderkmp 001 Mc Donalds	256896,39	532694,44	Relatief	24,00	0,75	Normale puntbron	0,00	360,00	Nee
020	xxx	01 Hoenderkmp 001 Mc Donalds	256901,63	532699,76	Relatief	24,00	0,75	Normale puntbron	0,00	360,00	Nee
020	xxx	01 Hoenderkmp 001 Mc Donalds	256900,56	532702,02	Relatief	24,00	0,75	Normale puntbron	0,00	360,00	Nee
020	xxx	01 Hoenderkmp 001 Mc Donalds	256899,49	532704,26	Relatief	24,00	0,75	Normale puntbron	0,00	360,00	Nee
020	xxx	01 Hoenderkmp 001 Mc Donalds	256904,94	532692,84	Relatief	24,00	0,75	Normale puntbron	0,00	360,00	Nee
020	xxx	01 Hoenderkmp 001 Mc Donalds	256903,70	532695,44	Relatief	24,00	0,75	Normale puntbron	0,00	360,00	Nee
020	xxx	01 Hoenderkmp 001 Mc Donalds	256902,75	532697,43	Relatief	24,00	0,75	Normale puntbron	0,00	360,00	Nee
020	xxx	01 Hoenderkmp 001 Mc Donalds	256898,45	532706,44	Relatief	24,00	0,75	Normale puntbron	0,00	360,00	Nee
020	xxx	01 Hoenderkmp 001 Mc Donalds	256899,98	532687,43	Relatief	24,00	0,75	Normale puntbron	0,00	360,00	Nee
020	xxx	01 Hoenderkmp 001 Mc Donalds	256898,96	532689,42	Relatief	24,00	0,75	Normale puntbron	0,00	360,00	Nee
020	xxx	01 Hoenderkmp 001 Mc Donalds	256897,67	532691,95	Relatief	24,00	0,75	Normale puntbron	0,00	360,00	Nee
020	xxx	01 Hoenderkmp 001 Mc Donalds	256897,35	532708,73	Relatief	24,00	0,75	Normale puntbron	0,00	360,00	Nee

Kavelbudgetten overig terrein - vergunde geluidbronnen

Model: Kopie van 6365-50 Bargermeer 2022-06-13+181+205-208(2022-04-11) geanonimiseerd
 Groep: Overig 1 vergund
 Lijst van Puntbronnen, voor rekenmethode Industrielawaai - HMRI, industrie

Naam	GeenDemping	GeenProces	Lwr 31	Lwr 63	Lwr 125	Lwr 250	Lwr 500	Lwr 1k	Lwr 2k	Lwr 4k	Lwr 8k	Lwr Totaal	Cb(D)	Cb(A)	Cb(N)
056	Nee	Nee	63,00	73,00	78,00	80,00	82,00	85,00	83,00	81,00	73,00	90,02	26,50	33,70	31,50
055	Nee	Nee	63,00	73,00	78,00	80,00	82,00	85,00	83,00	81,00	73,00	90,02	26,50	33,70	31,50
081	Nee	Nee	61,00	68,00	73,00	75,00	83,00	87,00	90,00	88,00	80,00	93,96	40,50	--	--
101	Nee	Nee	60,60	80,10	87,00	89,30	92,60	94,20	93,90	86,50	75,50	99,47	39,50	39,50	--
100	Nee	Nee	60,60	80,10	87,00	89,30	92,60	94,20	93,90	86,50	75,50	99,47	39,50	39,50	--
090	Nee	Nee	40,00	53,00	70,00	78,00	89,00	91,00	86,00	84,00	81,00	94,63	18,49	--	--
102	Nee	Nee	60,60	80,10	87,00	89,30	92,60	94,20	93,90	86,50	75,50	99,47	39,50	39,50	--
112	Nee	Nee	68,00	83,00	90,00	98,00	100,00	101,00	99,00	91,00	85,00	105,98	40,80	--	--
111	Nee	Nee	68,00	83,00	90,00	98,00	100,00	101,00	99,00	91,00	85,00	105,98	40,80	--	--
110	Nee	Nee	68,00	83,00	90,00	98,00	100,00	101,00	99,00	91,00	85,00	105,98	40,80	--	--
089	Nee	Nee	61,00	68,00	73,00	75,00	83,00	87,00	90,00	88,00	80,00	93,96	40,50	--	--
084	Nee	Nee	61,00	68,00	73,00	75,00	83,00	87,00	90,00	88,00	80,00	93,96	40,50	--	--
083	Nee	Nee	61,00	68,00	73,00	75,00	83,00	87,00	90,00	88,00	80,00	93,96	40,50	--	--
082	Nee	Nee	61,00	68,00	73,00	75,00	83,00	87,00	90,00	88,00	80,00	93,96	40,50	--	--
085	Nee	Nee	61,00	68,00	73,00	75,00	83,00	87,00	90,00	88,00	80,00	93,96	40,50	--	--
088	Nee	Nee	61,00	68,00	73,00	75,00	83,00	87,00	90,00	88,00	80,00	93,96	40,50	--	--
087	Nee	Nee	61,00	68,00	73,00	75,00	83,00	87,00	90,00	88,00	80,00	93,96	40,50	--	--
086	Nee	Nee	61,00	68,00	73,00	75,00	83,00	87,00	90,00	88,00	80,00	93,96	40,50	--	--
020	Nee	Nee	--	74,00	70,00	70,00	68,00	67,00	67,00	62,00	56,00	78,02	21,15	21,25	26,72
020	Nee	Nee	--	74,00	70,00	70,00	68,00	67,00	67,00	62,00	56,00	78,02	21,15	21,25	26,72
020	Nee	Nee	--	74,00	70,00	70,00	68,00	67,00	67,00	62,00	56,00	78,02	21,15	21,25	26,72
020	Nee	Nee	--	74,00	70,00	70,00	68,00	67,00	67,00	62,00	56,00	78,02	21,15	21,25	26,72
020	Nee	Nee	--	74,00	70,00	70,00	68,00	67,00	67,00	62,00	56,00	78,02	21,15	21,25	26,72
020	Nee	Nee	--	74,00	70,00	70,00	68,00	67,00	67,00	62,00	56,00	78,02	21,15	21,25	26,72
020	Nee	Nee	--	74,00	70,00	70,00	68,00	67,00	67,00	62,00	56,00	78,02	21,15	21,25	26,72
020	Nee	Nee	--	74,00	70,00	70,00	68,00	67,00	67,00	62,00	56,00	78,02	21,15	21,25	26,72
020	Nee	Nee	--	74,00	70,00	70,00	68,00	67,00	67,00	62,00	56,00	78,02	21,15	21,25	26,72
020	Nee	Nee	--	74,00	70,00	70,00	68,00	67,00	67,00	62,00	56,00	78,02	21,15	21,25	26,72
020	Nee	Nee	--	74,00	70,00	70,00	68,00	67,00	67,00	62,00	56,00	78,02	21,15	21,25	26,72
020	Nee	Nee	--	74,00	70,00	70,00	68,00	67,00	67,00	62,00	56,00	78,02	21,15	21,25	26,72
020	Nee	Nee	--	74,00	70,00	70,00	68,00	67,00	67,00	62,00	56,00	78,02	21,15	21,25	26,72
020	Nee	Nee	--	74,00	70,00	70,00	68,00	67,00	67,00	62,00	56,00	78,02	21,15	21,25	26,72
020	Nee	Nee	--	74,00	70,00	70,00	68,00	67,00	67,00	62,00	56,00	78,02	21,15	21,25	26,72
020	Nee	Nee	--	74,00	70,00	70,00	68,00	67,00	67,00	62,00	56,00	78,02	21,15	21,25	26,72
020	Nee	Nee	--	74,00	70,00	70,00	68,00	67,00	67,00	62,00	56,00	78,02	21,15	21,25	26,72
020	Nee	Nee	--	74,00	70,00	70,00	68,00	67,00	67,00	62,00	56,00	78,02	21,15	21,25	26,72
020	Nee	Nee	--	74,00	70,00	70,00	68,00	67,00	67,00	62,00	56,00	78,02	21,15	21,25	26,72



Kavelbudgetten overig terrein - vergunde geluidbronnen

Model: Kopie van 6365-50 Bargemeer 2022-06-13+181+205-208(2022-04-11) geannomiseerd
 Groep: Overig 1 vergund
 Lijst van Puntbronnen, voor rekenmethode Industrielawaai - HMRI, industrie

Naam	Omschr.	Groep	X	Y	Hdef.	Maaiveld	Hoogte	Type	Richt.	Hoek	GeenRef.
020	xxx	01 Hoenderkmp 001 Mc Donalds	256901,88	532683,72	Relatief	24,00	0,75	Normale puntbron	0,00	360,00	Nee
020	xxx	01 Hoenderkmp 001 Mc Donalds	256901,08	532685,28	Relatief	24,00	0,75	Normale puntbron	0,00	360,00	Nee
020	xxx	01 Hoenderkmp 001 Mc Donalds	256892,81	532680,96	Relatief	24,00	0,75	Normale puntbron	0,00	360,00	Nee
020	xxx	01 Hoenderkmp 001 Mc Donalds	256880,16	532691,49	Relatief	24,00	0,75	Normale puntbron	0,00	360,00	Nee
020	xxx	01 Hoenderkmp 001 Mc Donalds	256879,35	532693,18	Relatief	24,00	0,75	Normale puntbron	0,00	360,00	Nee
020	xxx	01 Hoenderkmp 001 Mc Donalds	256878,17	532695,65	Relatief	24,00	0,75	Normale puntbron	0,00	360,00	Nee
020	xxx	01 Hoenderkmp 001 Mc Donalds	256883,37	532684,75	Relatief	24,00	0,75	Normale puntbron	0,00	360,00	Nee
020	xxx	01 Hoenderkmp 001 Mc Donalds	256882,21	532687,19	Relatief	24,00	0,75	Normale puntbron	0,00	360,00	Nee
020	xxx	01 Hoenderkmp 001 Mc Donalds	256881,15	532689,40	Relatief	24,00	0,75	Normale puntbron	0,00	360,00	Nee
021	xxx	01 Hoenderkmp 001 Mc Donalds	256854,96	532702,18	Relatief	24,00	0,75	Normale puntbron	0,00	360,00	Nee
019	xxx	01 Hoenderkmp 001 Mc Donalds	256863,18	532685,16	Relatief aan onderliggend item	28,00	0,30	Normale puntbron	0,00	360,00	Nee
018	xxx	01 Hoenderkmp 001 Mc Donalds	256861,54	532686,94	Relatief aan onderliggend item	28,00	0,20	Normale puntbron	0,00	360,00	Nee
017	xxx	01 Hoenderkmp 001 Mc Donalds	256867,25	532665,88	Relatief aan onderliggend item	28,00	0,80	Normale puntbron	0,00	360,00	Nee
022	xxx	01 Hoenderkmp 001 Mc Donalds	256862,56	532697,67	Relatief	24,00	2,50	Normale puntbron	0,00	360,00	Nee
021	xxx	01 Hoenderkmp 001 Mc Donalds	256853,18	532706,85	Relatief	24,00	0,75	Normale puntbron	0,00	360,00	Nee
020	xxx	01 Hoenderkmp 001 Mc Donalds	256876,87	532698,37	Relatief	24,00	0,75	Normale puntbron	0,00	360,00	Nee
020	xxx	01 Hoenderkmp 001 Mc Donalds	256884,61	532682,16	Relatief	24,00	0,75	Normale puntbron	0,00	360,00	Nee
020	xxx	01 Hoenderkmp 001 Mc Donalds	256888,30	532690,40	Relatief	24,00	0,75	Normale puntbron	0,00	360,00	Nee
020	xxx	01 Hoenderkmp 001 Mc Donalds	256887,24	532692,61	Relatief	24,00	0,75	Normale puntbron	0,00	360,00	Nee
020	xxx	01 Hoenderkmp 001 Mc Donalds	256886,25	532694,70	Relatief	24,00	0,75	Normale puntbron	0,00	360,00	Nee
020	xxx	01 Hoenderkmp 001 Mc Donalds	256891,62	532683,44	Relatief	24,00	0,75	Normale puntbron	0,00	360,00	Nee
020	xxx	01 Hoenderkmp 001 Mc Donalds	256890,70	532685,37	Relatief	24,00	0,75	Normale puntbron	0,00	360,00	Nee
020	xxx	01 Hoenderkmp 001 Mc Donalds	256889,46	532687,96	Relatief	24,00	0,75	Normale puntbron	0,00	360,00	Nee
020	xxx	01 Hoenderkmp 001 Mc Donalds	256885,44	532696,39	Relatief	24,00	0,75	Normale puntbron	0,00	360,00	Nee
020	xxx	01 Hoenderkmp 001 Mc Donalds	256887,66	532675,78	Relatief	24,00	0,75	Normale puntbron	0,00	360,00	Nee
020	xxx	01 Hoenderkmp 001 Mc Donalds	256886,71	532677,75	Relatief	24,00	0,75	Normale puntbron	0,00	360,00	Nee
020	xxx	01 Hoenderkmp 001 Mc Donalds	256885,53	532680,23	Relatief	24,00	0,75	Normale puntbron	0,00	360,00	Nee
020	xxx	01 Hoenderkmp 001 Mc Donalds	256884,26	532698,86	Relatief	24,00	0,75	Normale puntbron	0,00	360,00	Nee
020	xxx	01 Hoenderkmp 001 Mc Donalds	256882,96	532701,58	Relatief	24,00	0,75	Normale puntbron	0,00	360,00	Nee
020	xxx	01 Hoenderkmp 001 Mc Donalds	256888,83	532673,31	Relatief	24,00	0,75	Normale puntbron	0,00	360,00	Nee
020	xxx	01 Hoenderkmp 001 Mc Donalds	256889,19	532721,48	Relatief	24,00	0,75	Normale puntbron	0,00	360,00	Nee
020	xxx	01 Hoenderkmp 001 Mc Donalds	256891,64	532722,75	Relatief	24,00	0,75	Normale puntbron	0,00	360,00	Nee
001	xxx	01 Hoenderkmp 001 Mc Donalds	256855,56	532685,13	Eigen waarde	28,00	1,00	Normale puntbron	0,00	360,00	Nee
002	xxx	01 Hoenderkmp 001 Mc Donalds	256854,62	532684,34	Eigen waarde	28,00	1,00	Normale puntbron	0,00	360,00	Nee
020	xxx	01 Hoenderkmp 001 Mc Donalds	256886,49	532720,08	Relatief	24,00	0,75	Normale puntbron	0,00	360,00	Nee
020	xxx	01 Hoenderkmp 001 Mc Donalds	256876,95	532715,15	Relatief	24,00	0,75	Normale puntbron	0,00	360,00	Nee
020	xxx	01 Hoenderkmp 001 Mc Donalds	256879,17	532716,30	Relatief	24,00	0,75	Normale puntbron	0,00	360,00	Nee
020	xxx	01 Hoenderkmp 001 Mc Donalds	256881,38	532717,45	Relatief	24,00	0,75	Normale puntbron	0,00	360,00	Nee
020	xxx	01 Hoenderkmp 001 Mc Donalds	256883,86	532718,73	Relatief	24,00	0,75	Normale puntbron	0,00	360,00	Nee
005	xxx	01 Hoenderkmp 001 Mc Donalds	256856,78	532684,03	Relatief aan onderliggend item	28,00	1,30	Uitstralende gevel	0,00	360,00	Ja
016	xxx	01 Hoenderkmp 001 Mc Donalds	256860,95	532668,62	Relatief aan onderliggend item	28,00	0,50	Normale puntbron	0,00	360,00	Nee
015	xxx	01 Hoenderkmp 001 Mc Donalds	256860,33	532669,65	Relatief aan onderliggend item	28,00	0,50	Normale puntbron	0,00	360,00	Nee
008	xxx	01 Hoenderkmp 001 Mc Donalds	256854,53	532679,11	Relatief aan onderliggend item	28,00	0,50	Normale puntbron	0,00	360,00	Nee

Kavelbudgetten overig terrein - vergunde geluidbronnen

Model: Kopie van 6365-50 Bargemeer 2022-06-13+181+205-208(2022-04-11) geannomiseerd
 Groep: Overig 1 vergund
 Lijst van Puntbronnen, voor rekenmethode Industrielawaai - HMRI, industrie

Naam	GeenDemping	GeenProces	Lwr 31	Lwr 63	Lwr 125	Lwr 250	Lwr 500	Lwr 1k	Lwr 2k	Lwr 4k	Lwr 8k	Lwr Totaal	Cb(D)	Cb(A)	Cb(N)
020	Nee	Nee	--	74,00	70,00	70,00	68,00	67,00	67,00	62,00	56,00	78,02	21,15	21,25	26,72
020	Nee	Nee	--	74,00	70,00	70,00	68,00	67,00	67,00	62,00	56,00	78,02	21,15	21,25	26,72
020	Nee	Nee	--	74,00	70,00	70,00	68,00	67,00	67,00	62,00	56,00	78,02	21,15	21,25	26,72
020	Nee	Nee	--	74,00	70,00	70,00	68,00	67,00	67,00	62,00	56,00	78,02	21,15	21,25	26,72
020	Nee	Nee	--	74,00	70,00	70,00	68,00	67,00	67,00	62,00	56,00	78,02	21,15	21,25	26,72
020	Nee	Nee	--	74,00	70,00	70,00	68,00	67,00	67,00	62,00	56,00	78,02	21,15	21,25	26,72
020	Nee	Nee	--	74,00	70,00	70,00	68,00	67,00	67,00	62,00	56,00	78,02	21,15	21,25	26,72
020	Nee	Nee	--	74,00	70,00	70,00	68,00	67,00	67,00	62,00	56,00	78,02	21,15	21,25	26,72
021	Nee	Nee	--	74,00	70,00	70,00	68,00	67,00	67,00	62,00	56,00	78,02	5,35	5,44	10,17
019	Nee	Nee	--	52,00	57,00	61,00	64,00	65,00	65,00	61,00	57,00	70,97	0,00	0,00	0,00
018	Nee	Nee	--	44,00	49,00	53,00	56,00	57,00	57,00	53,00	49,00	62,97	0,00	0,00	0,00
017	Nee	Nee	--	65,00	69,00	73,00	76,00	78,00	78,00	74,00	70,00	83,66	0,00	0,00	4,26
022	Nee	Nee	--	82,00	92,00	83,00	88,00	89,00	89,00	82,00	71,00	96,37	13,80	12,04	--
021	Nee	Nee	--	74,00	70,00	70,00	68,00	67,00	67,00	62,00	56,00	78,02	5,35	5,44	10,17
020	Nee	Nee	--	74,00	70,00	70,00	68,00	67,00	67,00	62,00	56,00	78,02	21,15	21,25	26,72
020	Nee	Nee	--	74,00	70,00	70,00	68,00	67,00	67,00	62,00	56,00	78,02	21,15	21,25	26,72
020	Nee	Nee	--	74,00	70,00	70,00	68,00	67,00	67,00	62,00	56,00	78,02	21,15	21,25	26,72
020	Nee	Nee	--	74,00	70,00	70,00	68,00	67,00	67,00	62,00	56,00	78,02	21,15	21,25	26,72
020	Nee	Nee	--	74,00	70,00	70,00	68,00	67,00	67,00	62,00	56,00	78,02	21,15	21,25	26,72
020	Nee	Nee	--	74,00	70,00	70,00	68,00	67,00	67,00	62,00	56,00	78,02	21,15	21,25	26,72
020	Nee	Nee	--	74,00	70,00	70,00	68,00	67,00	67,00	62,00	56,00	78,02	21,15	21,25	26,72
020	Nee	Nee	--	74,00	70,00	70,00	68,00	67,00	67,00	62,00	56,00	78,02	21,15	21,25	26,72
020	Nee	Nee	--	74,00	70,00	70,00	68,00	67,00	67,00	62,00	56,00	78,02	21,15	21,25	26,72
020	Nee	Nee	--	74,00	70,00	70,00	68,00	67,00	67,00	62,00	56,00	78,02	21,15	21,25	26,72
020	Nee	Nee	--	74,00	70,00	70,00	68,00	67,00	67,00	62,00	56,00	78,02	21,15	21,25	26,72
020	Nee	Nee	--	74,00	70,00	70,00	68,00	67,00	67,00	62,00	56,00	78,02	21,15	21,25	26,72
020	Nee	Nee	--	74,00	70,00	70,00	68,00	67,00	67,00	62,00	56,00	78,02	21,15	21,25	26,72
020	Nee	Nee	--	74,00	70,00	70,00	68,00	67,00	67,00	62,00	56,00	78,02	21,15	21,25	26,72
020	Nee	Nee	--	74,00	70,00	70,00	68,00	67,00	67,00	62,00	56,00	78,02	21,15	21,25	26,72
020	Nee	Nee	--	74,00	70,00	70,00	68,00	67,00	67,00	62,00	56,00	78,02	21,15	21,25	26,72
020	Nee	Nee	--	74,00	70,00	70,00	68,00	67,00	67,00	62,00	56,00	78,02	21,15	21,25	26,72
020	Nee	Nee	--	74,00	70,00	70,00	68,00	67,00	67,00	62,00	56,00	78,02	21,15	21,25	26,72
020	Nee	Nee	--	74,00	70,00	70,00	68,00	67,00	67,00	62,00	56,00	78,02	21,15	21,25	26,72
020	Nee	Nee	--	74,00	70,00	70,00	68,00	67,00	67,00	62,00	56,00	78,02	21,15	21,25	26,72
020	Nee	Nee	--	74,00	70,00	70,00	68,00	67,00	67,00	62,00	56,00	78,02	21,15	21,25	26,72
020	Nee	Nee	--	74,00	70,00	70,00	68,00	67,00	67,00	62,00	56,00	78,02	21,15	21,25	26,72
001	Ja	Nee	--	--	83,90	84,40	84,80	81,00	75,20	70,00	66,90	89,99	0,00	0,00	4,26
002	Ja	Nee	--	--	64,90	72,40	75,80	76,00	73,20	66,00	60,90	80,95	0,00	0,00	4,26
020	Nee	Nee	--	74,00	70,00	70,00	68,00	67,00	67,00	62,00	56,00	78,02	21,15	21,25	26,72
020	Nee	Nee	--	74,00	70,00	70,00	68,00	67,00	67,00	62,00	56,00	78,02	21,15	21,25	26,72
020	Nee	Nee	--	74,00	70,00	70,00	68,00	67,00	67,00	62,00	56,00	78,02	21,15	21,25	26,72
020	Nee	Nee	--	74,00	70,00	70,00	68,00	67,00	67,00	62,00	56,00	78,02	21,15	21,25	26,72
005	Nee	Nee	--	44,00	54,00	57,00	59,00	58,00	57,00	55,00	49,00	64,91	0,00	0,00	1,25
016	Nee	Nee	--	50,00	51,00	67,00	70,00	66,00	58,00	49,00	36,00	73,00	0,00	0,00	1,25
015	Nee	Nee	--	44,00	54,00	64,00	67,00	64,00	61,00	48,00	36,00	70,66	0,00	0,00	1,25
008	Nee	Nee	--	49,00	58,00	64,00	69,00	65,00	57,00	45,00	36,00	71,72	0,00	0,00	1,25



Kavelbudgetten overig terrein - vergunde geluidbronnen

Model: Kopie van 6365-50 Bargemeer 2022-06-13+181+205-208(2022-04-11) geannomiseerd
 Groep: Overig 1 vergund
 Lijst van Puntbronnen, voor rekenmethode Industrielawaai - HMRI, industrie

Naam	Omschr.	Groep	X	Y	Hdef.	Maaiveld	Hoogte	Type	Richt.	Hoek	GeenRef.
003	xxx	01 Hoenderkmp 001 Mc Donalds	256853,67	532683,26	Relatief aan onderliggend item	28,00	0,50	Normale puntbron	0,00	360,00	Nee
010	xxx	01 Hoenderkmp 001 Mc Donalds	256861,73	532674,95	Eigen waarde	28,00	1,00	Normale puntbron	0,00	360,00	Nee
006	xxx	01 Hoenderkmp 001 Mc Donalds	256856,49	532681,46	Eigen waarde	28,00	2,10	Normale puntbron	0,00	360,00	Nee
007	xxx	01 Hoenderkmp 001 Mc Donalds	256856,96	532680,47	Eigen waarde	28,00	2,10	Normale puntbron	0,00	360,00	Nee
012	xxx	01 Hoenderkmp 001 Mc Donalds	256862,91	532673,62	Relatief aan onderliggend item	28,00	1,30	Uitstralende gevel	0,00	360,00	Ja
014	xxx	01 Hoenderkmp 001 Mc Donalds	256863,43	532671,80	Relatief aan onderliggend item	28,00	1,30	Uitstralende gevel	0,00	360,00	Ja
020	xxx	01 Hoenderkmp 001 Mc Donalds	256874,77	532714,03	Relatief	24,00	0,75	Normale puntbron	0,00	360,00	Nee
020	xxx	01 Hoenderkmp 001 Mc Donalds	256909,39	532709,71	Relatief	24,00	0,75	Normale puntbron	0,00	360,00	Nee
020	xxx	01 Hoenderkmp 001 Mc Donalds	256910,55	532707,45	Relatief	24,00	0,75	Normale puntbron	0,00	360,00	Nee
020	xxx	01 Hoenderkmp 001 Mc Donalds	256911,63	532705,32	Relatief	24,00	0,75	Normale puntbron	0,00	360,00	Nee
020	xxx	01 Hoenderkmp 001 Mc Donalds	256912,91	532702,83	Relatief	24,00	0,75	Normale puntbron	0,00	360,00	Nee
020	xxx	01 Hoenderkmp 001 Mc Donalds	256908,25	532711,94	Relatief	24,00	0,75	Normale puntbron	0,00	360,00	Nee
020	xxx	01 Hoenderkmp 001 Mc Donalds	256906,02	532690,59	Relatief	24,00	0,75	Normale puntbron	0,00	360,00	Nee
020	xxx	01 Hoenderkmp 001 Mc Donalds	256906,96	532688,61	Relatief	24,00	0,75	Normale puntbron	0,00	360,00	Nee
020	xxx	01 Hoenderkmp 001 Mc Donalds	256906,13	532716,08	Relatief	24,00	0,75	Normale puntbron	0,00	360,00	Nee
020	xxx	01 Hoenderkmp 001 Mc Donalds	256907,12	532714,15	Relatief	24,00	0,75	Normale puntbron	0,00	360,00	Nee
020	xxx	01 Hoenderkmp 001 Mc Donalds	256913,98	532700,61	Relatief	24,00	0,75	Normale puntbron	0,00	360,00	Nee
020	xxx	01 Hoenderkmp 001 Mc Donalds	256902,74	532722,02	Relatief	24,00	0,75	Normale puntbron	0,00	360,00	Nee
020	xxx	01 Hoenderkmp 001 Mc Donalds	256868,19	532710,63	Relatief	24,00	0,75	Normale puntbron	0,00	360,00	Nee
020	xxx	01 Hoenderkmp 001 Mc Donalds	256870,22	532711,68	Relatief	24,00	0,75	Normale puntbron	0,00	360,00	Nee
020	xxx	01 Hoenderkmp 001 Mc Donalds	256872,38	532712,79	Relatief	24,00	0,75	Normale puntbron	0,00	360,00	Nee
020	xxx	01 Hoenderkmp 001 Mc Donalds	256904,72	532718,37	Relatief	24,00	0,75	Normale puntbron	0,00	360,00	Nee
020	xxx	01 Hoenderkmp 001 Mc Donalds	256915,04	532698,57	Relatief	24,00	0,75	Normale puntbron	0,00	360,00	Nee
020	xxx	01 Hoenderkmp 001 Mc Donalds	256916,32	532696,16	Relatief	24,00	0,75	Normale puntbron	0,00	360,00	Nee
020	xxx	01 Hoenderkmp 001 Mc Donalds	256903,73	532720,30	Relatief	24,00	0,75	Normale puntbron	0,00	360,00	Nee
020	xxx	01 Hoenderkmp 001 Mc Donalds	256917,49	532694,04	Relatief	24,00	0,75	Normale puntbron	0,00	360,00	Nee
006	xxx	01 J Roggevstr 003 Hyline	259673,35	530469,70	Relatief	18,86	4,00	Uitstralende gevel	0,00	360,00	Ja
007	xxx	01 J Roggevstr 003 Hyline	259678,55	530492,11	Relatief	18,89	4,00	Uitstralende gevel	0,00	360,00	Ja
008	xxx	01 J Roggevstr 003 Hyline	259648,98	530466,72	Relatief	18,81	4,00	Uitstralende gevel	0,00	360,00	Ja
002	xxx	01 J Roggevstr 003 Hyline	259642,19	530487,77	Relatief	18,82	1,00	Normale puntbron	0,00	360,00	Nee
004	xxx	01 J Roggevstr 003 Hyline	259663,64	530479,87	Relatief	18,85	6,10	Uitstralend dak HMRI-II.8	0,00	360,00	Nee
005	xxx	01 J Roggevstr 003 Hyline	259654,70	530489,37	Relatief	18,84	4,00	Uitstralende gevel	0,00	360,00	Ja
009	xxx	01 Jam Cookstr 003 NTG	260758,64	529912,65	Relatief	20,00	0,30	Normale puntbron	0,00	360,00	Nee
008	xxx	01 Jam Cookstr 003 NTG	260762,41	529894,16	Relatief	20,00	2,00	Uitstralende gevel	0,00	360,00	Ja
010	xxx	01 Jam Cookstr 003 NTG	260754,60	529908,78	Relatief	20,00	0,30	Normale puntbron	0,00	360,00	Nee
011	xxx	01 Jam Cookstr 003 NTG	260750,78	529905,05	Relatief	20,00	0,30	Normale puntbron	0,00	360,00	Nee
012	xxx	01 Jam Cookstr 003 NTG	260748,40	529902,88	Relatief	20,00	0,30	Normale puntbron	0,00	360,00	Nee
005	xxx	01 Jam Cookstr 003 NTG	260796,29	529871,97	Relatief	20,00	2,00	Uitstralende gevel	0,00	360,00	Ja
004	xxx	01 Jam Cookstr 003 NTG	260798,11	529879,62	Relatief	20,00	2,00	Uitstralende gevel	0,00	360,00	Ja
003	xxx	01 Jam Cookstr 003 NTG	260797,82	529884,82	Relatief	20,00	2,00	Uitstralende gevel	0,00	360,00	Ja
002	xxx	01 Jam Cookstr 003 NTG	260795,37	529891,95	Relatief	20,00	2,00	Uitstralende gevel	0,00	360,00	Ja
001	xxx	01 Jam Cookstr 003 NTG	260789,03	529908,21	Relatief	20,00	1,50	Uitstralende gevel	0,00	360,00	Ja
006	xxx	01 Jam Cookstr 003 NTG	260792,08	529865,91	Relatief	20,00	2,00	Uitstralende gevel	0,00	360,00	Ja



Kavelbudgetten overig terrein - vergunde geluidbronnen

Model: Kopie van 6365-50 Bargemeer 2022-06-13+181+205-208(2022-04-11) geannomiseerd
 Groep: Overig 1 vergund
 Lijst van Puntbronnen, voor rekenmethode Industrielawaai - HMRI, industrie

Naam	GeenDemping	GeenProces	Lwr 31	Lwr 63	Lwr 125	Lwr 250	Lwr 500	Lwr 1k	Lwr 2k	Lwr 4k	Lwr 8k	Lwr Totaal	Cb(D)	Cb(A)	Cb(N)
003	Nee	Nee	--	49,00	58,00	64,00	69,00	65,00	57,00	45,00	36,00	71,72	0,00	0,00	1,25
010	Ja	Nee	--	--	67,90	72,40	75,80	75,00	76,20	68,00	63,90	81,57	0,00	0,00	4,26
006	Nee	Nee	--	43,00	54,00	54,00	62,00	69,00	70,00	68,00	63,00	74,53	0,00	0,00	1,25
007	Nee	Nee	--	43,00	54,00	54,00	62,00	69,00	70,00	68,00	63,00	74,53	0,00	0,00	1,25
012	Nee	Nee	--	42,00	55,00	65,00	64,00	65,00	68,00	67,00	60,00	73,32	0,00	0,00	1,25
014	Nee	Nee	--	50,00	56,00	66,00	71,00	78,00	76,00	77,00	68,00	82,47	0,00	0,00	1,25
020	Nee	Nee	--	74,00	70,00	70,00	68,00	67,00	67,00	62,00	56,00	78,02	21,15	21,25	26,72
020	Nee	Nee	--	74,00	70,00	70,00	68,00	67,00	67,00	62,00	56,00	78,02	21,15	21,25	26,72
020	Nee	Nee	--	74,00	70,00	70,00	68,00	67,00	67,00	62,00	56,00	78,02	21,15	21,25	26,72
020	Nee	Nee	--	74,00	70,00	70,00	68,00	67,00	67,00	62,00	56,00	78,02	21,15	21,25	26,72
020	Nee	Nee	--	74,00	70,00	70,00	68,00	67,00	67,00	62,00	56,00	78,02	21,15	21,25	26,72
020	Nee	Nee	--	74,00	70,00	70,00	68,00	67,00	67,00	62,00	56,00	78,02	21,15	21,25	26,72
020	Nee	Nee	--	74,00	70,00	70,00	68,00	67,00	67,00	62,00	56,00	78,02	21,15	21,25	26,72
020	Nee	Nee	--	74,00	70,00	70,00	68,00	67,00	67,00	62,00	56,00	78,02	21,15	21,25	26,72
020	Nee	Nee	--	74,00	70,00	70,00	68,00	67,00	67,00	62,00	56,00	78,02	21,15	21,25	26,72
020	Nee	Nee	--	74,00	70,00	70,00	68,00	67,00	67,00	62,00	56,00	78,02	21,15	21,25	26,72
020	Nee	Nee	--	74,00	70,00	70,00	68,00	67,00	67,00	62,00	56,00	78,02	21,15	21,25	26,72
020	Nee	Nee	--	74,00	70,00	70,00	68,00	67,00	67,00	62,00	56,00	78,02	21,15	21,25	26,72
020	Nee	Nee	--	74,00	70,00	70,00	68,00	67,00	67,00	62,00	56,00	78,02	21,15	21,25	26,72
020	Nee	Nee	--	74,00	70,00	70,00	68,00	67,00	67,00	62,00	56,00	78,02	21,15	21,25	26,72
020	Nee	Nee	--	74,00	70,00	70,00	68,00	67,00	67,00	62,00	56,00	78,02	21,15	21,25	26,72
020	Nee	Nee	--	74,00	70,00	70,00	68,00	67,00	67,00	62,00	56,00	78,02	21,15	21,25	26,72
020	Nee	Nee	--	74,00	70,00	70,00	68,00	67,00	67,00	62,00	56,00	78,02	21,15	21,25	26,72
020	Nee	Nee	--	74,00	70,00	70,00	68,00	67,00	67,00	62,00	56,00	78,02	21,15	21,25	26,72
020	Nee	Nee	--	74,00	70,00	70,00	68,00	67,00	67,00	62,00	56,00	78,02	21,15	21,25	26,72
020	Nee	Nee	--	74,00	70,00	70,00	68,00	67,00	67,00	62,00	56,00	78,02	21,15	21,25	26,72
020	Nee	Nee	--	74,00	70,00	70,00	68,00	67,00	67,00	62,00	56,00	78,02	21,15	21,25	26,72
020	Nee	Nee	--	74,00	70,00	70,00	68,00	67,00	67,00	62,00	56,00	78,02	21,15	21,25	26,72
020	Nee	Nee	--	74,00	70,00	70,00	68,00	67,00	67,00	62,00	56,00	78,02	21,15	21,25	26,72
020	Nee	Nee	--	74,00	70,00	70,00	68,00	67,00	67,00	62,00	56,00	78,02	21,15	21,25	26,72
020	Nee	Nee	--	74,00	70,00	70,00	68,00	67,00	67,00	62,00	56,00	78,02	21,15	21,25	26,72
020	Nee	Nee	--	74,00	70,00	70,00	68,00	67,00	67,00	62,00	56,00	78,02	21,15	21,25	26,72
020	Nee	Nee	--	74,00	70,00	70,00	68,00	67,00	67,00	62,00	56,00	78,02	21,15	21,25	26,72
020	Nee	Nee	--	74,00	70,00	70,00	68,00	67,00	67,00	62,00	56,00	78,02	21,15	21,25	26,72
020	Nee	Nee	--	74,00	70,00	70,00	68,00	67,00	67,00	62,00	56,00	78,02	21,15	21,25	26,72
020	Nee	Nee	--	74,00	70,00	70,00	68,00	67,00	67,00	62,00	56,00	78,02	21,15	21,25	26,72
020	Nee	Nee	--	74,00	70,00	70,00	68,00	67,00	67,00	62,00	56,00	78,02	21,15	21,25	26,72
006	Nee	Nee	58,60	54,60	60,60	52,60	52,60	48,60	44,60	43,60	41,60	64,25	1,50	--	--
007	Nee	Nee	57,00	53,00	59,00	51,00	51,00	47,00	43,00	42,00	40,00	62,65	1,50	--	--
008	Nee	Nee	57,00	53,00	59,00	51,00	51,00	47,00	43,00	42,00	40,00	62,65	1,50	--	--
002	Nee	Nee	56,00	71,00	76,00	81,00	96,00	97,00	87,00	81,00	77,00	99,93	10,79	--	--
004	Nee	Nee	46,00	42,00	48,00	52,00	57,00	53,00	46,00	45,00	43,00	60,29	1,50	--	--
005	Nee	Nee	58,60	54,60	60,60	52,60	52,60	48,60	44,60	43,60	41,60	64,25	1,50	--	--
009	Nee	Nee	52,50	58,40	72,70	71,40	90,20	82,50	84,10	82,60	78,80	92,49	0,00	0,00	--
008	Nee	Nee	27,39	25,49	43,59	52,89	48,69	45,79	46,89	36,49	27,79	55,84	0,00	0,00	--
010	Nee	Nee	52,50	58,40	72,70	71,40	90,20	82,50	84,10	82,60	78,80	92,49	0,00	0,00	--
011	Nee	Nee	52,50	58,40	72,70	71,40	90,20	82,50	84,10	82,60	78,80	92,49	0,00	0,00	--
012	Nee	Nee	52,50	58,40	72,70	71,40	90,20	82,50	84,10	82,60	78,80	92,49	0,00	0,00	--
005	Nee	Nee	37,20	35,30	53,40	62,70	58,50	55,60	56,70	45,30	37,60	65,64	0,00	0,00	--
004	Nee	Nee	37,20	35,30	53,40	62,70	58,50	55,60	56,70	45,30	37,60	65,64	0,00	0,00	--
003	Nee	Nee	37,20	35,30	53,40	62,70	58,50	55,60	56,70	45,30	37,60	65,64	0,00	0,00	--
002	Nee	Nee	37,20	35,30	53,40	62,70	58,50	55,60	56,70	45,30	37,60	65,64	0,00	0,00	--
001	Nee	Nee	39,20	42,30	65,40	73,70	78,50	82,60	83,70	73,30	64,60	87,31	0,00	0,00	--
006	Nee	Nee	37,20	35,30	53,40	62,70	58,50	55,60	56,70	45,30	37,60	65,64	0,00	0,00	--



Kavelbudgetten overig terrein - vergunde geluidbronnen

Model: Kopie van 6365-50 Bargemeer 2022-06-13+181+205-208(2022-04-11) geannomiseerd
 Groep: Overig 1 vergund
 Lijst van Puntbronnen, voor rekenmethode Industrielawaai - HMRI, industrie

Naam	Omschr.	Groep	X	Y	Hdef.	Maaiveld	Hoogte	Type	Richt.	Hoek	GeenRef.
007	xxx	01 Jam Cookstr 003 NTG	260792,88	529904,20	Relatief	20,00	1,50	Uitstralende gevel	0,00	360,00	Ja
27	xxx	01 Jam Cookstr 003 NTG	260790,16	529916,09	Relatief	20,00	1,00	Normale puntbron	0,00	360,00	Nee
26	xxx	01 Jam Cookstr 003 NTG	260802,50	529962,61	Relatief	20,00	1,00	Normale puntbron	0,00	360,00	Nee
25	xxx	01 Jam Cookstr 003 NTG	260801,64	529951,67	Relatief	20,00	1,00	Normale puntbron	0,00	360,00	Nee
24	xxx	01 Jam Cookstr 003 NTG	260788,40	529934,26	Relatief	20,00	1,00	Normale puntbron	0,00	360,00	Nee
14	xxx	01 Jam Cookstr 010 GVP	261027,82	529933,12	Relatief	20,00	8,40	Normale puntbron	0,00	360,00	Nee
16	xxx	01 Jam Cookstr 010 GVP	261050,35	529959,06	Relatief	20,00	5,50	Normale puntbron	0,00	360,00	Nee
21	xxx	01 Jam Cookstr 010 GVP	261057,82	529951,05	Relatief	20,00	5,50	Normale puntbron	0,00	360,00	Nee
03	xxx	01 Jam Cookstr 010 GVP	261029,36	529930,06	Relatief	20,00	8,40	Normale puntbron	0,00	360,00	Nee
02	xxx	01 Jam Cookstr 010 GVP	261028,63	529930,91	Relatief	20,00	8,40	Normale puntbron	0,00	360,00	Nee
01	xxx	01 Jam Cookstr 010 GVP	261027,97	529931,77	Relatief	20,00	8,40	Normale puntbron	0,00	360,00	Nee
25	xxx	01 Jam Cookstr 010 GVP	261009,73	529957,39	Relatief	20,00	5,00	Normale puntbron	0,00	360,00	Nee
17	xxx	01 Jam Cookstr 010 GVP	261049,58	529958,46	Relatief	20,00	5,50	Normale puntbron	0,00	360,00	Nee
24	xxx	01 Jam Cookstr 010 GVP	261055,69	529949,25	Relatief	20,00	7,70	Normale puntbron	0,00	360,00	Nee
20	xxx	01 Jam Cookstr 010 GVP	261048,42	529957,51	Relatief	20,00	7,70	Normale puntbron	0,00	360,00	Nee
23	xxx	01 Jam Cookstr 010 GVP	261056,28	529949,72	Relatief	20,00	6,00	Normale puntbron	0,00	360,00	Nee
18	xxx	01 Jam Cookstr 010 GVP	261049,02	529957,91	Relatief	20,00	6,00	Normale puntbron	0,00	360,00	Nee
22	xxx	01 Jam Cookstr 010 GVP	261056,78	529950,21	Relatief	20,00	5,50	Normale puntbron	0,00	360,00	Nee
09	xxx	01 Jam Cookstr 010 GVP	261036,79	529921,79	Relatief	20,00	8,40	Normale puntbron	0,00	360,00	Nee
10	xxx	01 Jam Cookstr 010 GVP	261037,37	529921,09	Relatief	20,00	8,40	Normale puntbron	0,00	360,00	Nee
11	xxx	01 Jam Cookstr 010 GVP	261038,03	529920,28	Relatief	20,00	8,40	Normale puntbron	0,00	360,00	Nee
06	xxx	01 Jam Cookstr 010 GVP	261031,41	529927,90	Relatief	20,00	8,40	Normale puntbron	0,00	360,00	Nee
07	xxx	01 Jam Cookstr 010 GVP	261035,40	529923,37	Relatief	20,00	8,40	Normale puntbron	0,00	360,00	Nee
08	xxx	01 Jam Cookstr 010 GVP	261036,09	529922,52	Relatief	20,00	8,40	Normale puntbron	0,00	360,00	Nee
04	xxx	01 Jam Cookstr 010 GVP	261030,10	529929,37	Relatief	20,00	8,40	Normale puntbron	0,00	360,00	Nee
05	xxx	01 Jam Cookstr 010 GVP	261030,79	529928,55	Relatief	20,00	8,40	Normale puntbron	0,00	360,00	Nee
15	xxx	01 Jam Cookstr 010 GVP	261027,82	529933,12	Relatief	20,00	8,40	Normale puntbron	0,00	360,00	Nee
12	xxx	01 Jam Cookstr 010 GVP	261038,65	529919,62	Relatief	20,00	8,40	Normale puntbron	0,00	360,00	Nee
13	xxx	01 Jam Cookstr 010 GVP	261027,82	529933,12	Relatief	20,00	8,40	Normale puntbron	0,00	360,00	Nee
Agro Emmen	xxx	01 Jul Vernewg 039 Agro	258394,51	533099,63	Relatief	21,08	3,00	Normale puntbron	0,00	360,00	Nee
G04	xxx	01 Kap Antiferstr 00 Stercore	257697,85	532081,08	Relatief	20,00	8,00	Uitstralende gevel	0,00	360,00	Ja
G05	xxx	01 Kap Antiferstr 00 Stercore	257684,36	532093,43	Relatief	20,00	8,00	Uitstralende gevel	0,00	360,00	Ja
G06	xxx	01 Kap Antiferstr 00 Stercore	257673,76	532087,90	Relatief	20,00	6,30	Uitstralende gevel	0,00	360,00	Ja
G01	xxx	01 Kap Antiferstr 00 Stercore	257686,97	532015,45	Relatief	20,00	7,60	Uitstralende gevel	0,00	360,00	Ja
G02	xxx	01 Kap Antiferstr 00 Stercore	257710,82	532027,90	Relatief	20,00	6,30	Uitstralende gevel	0,00	360,00	Ja
G03	xxx	01 Kap Antiferstr 00 Stercore	257712,51	532053,15	Relatief	20,00	6,30	Uitstralende gevel	0,00	360,00	Ja
G26	xxx	01 Kap Antiferstr 00 Stercore	257632,79	532042,79	Relatief aan onderliggend item	29,50	0,10	Uitstralend dak HMRI-II.8	0,00	360,00	Nee
G27	xxx	01 Kap Antiferstr 00 Stercore	257670,46	532044,02	Relatief aan onderliggend item	31,50	0,10	Uitstralend dak HMRI-II.8	0,00	360,00	Nee
G28	xxx	01 Kap Antiferstr 00 Stercore	257695,72	532056,28	Relatief aan onderliggend item	29,50	0,10	Uitstralend dak HMRI-II.8	0,00	360,00	Nee
G25	xxx	01 Kap Antiferstr 00 Stercore	257694,59	532058,32	Relatief aan onderliggend item	29,50	1,20	Normale puntbron	0,00	360,00	Nee
G22	xxx	01 Kap Antiferstr 00 Stercore	257634,42	532067,36	Relatief	20,00	3,30	Uitstralende gevel	0,00	360,00	Ja
G23	xxx	01 Kap Antiferstr 00 Stercore	257604,23	531999,81	Relatief	20,00	3,30	Uitstralende gevel	0,00	360,00	Ja
G24	xxx	01 Kap Antiferstr 00 Stercore	257609,02	531991,06	Relatief	20,00	3,30	Uitstralende gevel	0,00	360,00	Ja



Kavelbudgetten overig terrein - vergunde geluidbronnen

Model: Kopie van 6365-50 Bargemeer 2022-06-13+181+205-208(2022-04-11) geanonimiseerd
 Groep: Overig 1 vergund
 Lijst van Puntbronnen, voor rekenmethode Industrielawaai - HMRI, industrie

Naam	GeenDemping	GeenProces	Lwr 31	Lwr 63	Lwr 125	Lwr 250	Lwr 500	Lwr 1k	Lwr 2k	Lwr 4k	Lwr 8k	Lwr Totaal	Cb(D)	Cb(A)	Cb(N)
007	Nee	Nee	39,20	42,30	65,40	73,70	78,50	82,60	83,70	73,30	64,60	87,31	0,00	0,00	--
27	Nee	Nee	64,50	75,10	82,50	92,10	94,70	98,30	95,30	88,40	78,10	101,96	10,79	7,27	--
26	Nee	Nee	64,50	75,10	82,50	92,10	94,70	98,30	95,30	88,40	78,10	101,96	10,79	7,27	--
25	Nee	Nee	64,50	75,10	82,50	92,10	94,70	98,30	95,30	88,40	78,10	101,96	10,79	7,27	--
24	Nee	Nee	64,50	75,10	82,50	92,10	94,70	98,30	95,30	88,40	78,10	101,96	10,79	7,27	--
14	Nee	Nee	25,30	39,50	56,90	47,20	48,20	46,90	37,40	27,30	24,42	58,28	--	0,00	--
16	Nee	Nee	6,03	41,73	45,23	53,83	49,83	51,93	53,33	35,73	27,83	58,82	0,00	0,00	0,00
21	Nee	Nee	6,03	41,73	45,23	53,83	49,83	51,93	53,33	35,73	27,83	58,82	0,00	0,00	0,00
03	Nee	Nee	23,20	36,30	43,10	48,80	58,10	57,80	56,80	51,40	40,00	62,96	0,79	--	--
02	Nee	Nee	23,20	36,30	43,10	48,80	58,10	57,80	56,80	51,40	40,00	62,96	0,79	--	--
01	Nee	Nee	23,20	36,30	43,10	48,80	58,10	57,80	56,80	51,40	40,00	62,96	0,79	--	--
25	Nee	Nee	65,00	80,00	87,00	90,00	96,00	99,00	97,00	91,00	84,00	103,02	18,56	--	--
17	Nee	Nee	3,02	38,72	42,22	50,82	46,82	48,92	50,32	32,72	24,82	55,81	0,00	0,00	0,00
24	Nee	Nee	0,00	44,20	53,80	67,40	67,00	69,50	72,30	64,40	57,80	76,02	0,00	0,00	0,00
20	Nee	Nee	0,00	44,20	53,80	67,40	67,00	69,50	72,30	64,40	57,80	76,02	0,00	0,00	0,00
23	Nee	Nee	7,21	42,91	46,41	55,01	51,01	53,11	54,51	36,91	29,01	60,00	0,00	0,00	0,00
18	Nee	Nee	7,21	42,91	46,41	55,01	51,01	53,11	54,51	36,91	29,01	60,00	0,00	0,00	0,00
22	Nee	Nee	3,02	38,72	42,22	50,82	46,82	48,92	50,32	32,72	24,82	55,81	0,00	0,00	0,00
09	Nee	Nee	23,20	36,30	43,10	48,80	58,10	57,80	56,80	51,40	40,00	62,96	0,79	--	--
10	Nee	Nee	23,20	36,30	43,10	48,80	58,10	57,80	56,80	51,40	40,00	62,96	0,79	--	--
11	Nee	Nee	26,20	39,30	46,10	51,80	61,10	60,80	59,80	54,40	43,00	65,96	0,79	--	--
06	Nee	Nee	29,20	42,30	49,10	54,80	64,10	63,80	62,80	57,40	46,00	68,96	0,79	--	--
07	Nee	Nee	23,20	36,30	43,10	48,80	58,10	57,80	56,80	51,40	40,00	62,96	0,79	--	--
08	Nee	Nee	23,20	36,30	43,10	48,80	58,10	57,80	56,80	51,40	40,00	62,96	0,79	--	--
04	Nee	Nee	23,20	36,30	43,10	48,80	58,10	57,80	56,80	51,40	40,00	62,96	0,79	--	--
05	Nee	Nee	26,20	39,30	46,10	51,80	61,10	60,80	59,80	54,40	43,00	65,96	0,79	--	--
15	Nee	Nee	41,40	45,80	60,00	63,30	58,80	61,00	53,40	39,80	31,20	67,35	0,00	--	--
12	Nee	Nee	29,20	42,30	49,10	54,80	64,10	63,80	62,80	57,40	46,00	68,96	0,79	--	--
13	Nee	Nee	20,70	38,10	43,10	43,20	47,00	44,60	32,80	24,20	24,00	51,11	--	--	0,00
Agro Emmen	Ja	Nee	35,00	45,00	51,50	57,50	60,00	59,50	56,00	51,00	45,00	65,03	0,00	5,00	10,00
G04	Nee	Nee	77,80	78,80	73,40	73,20	74,20	81,00	67,60	45,10	45,80	85,28	0,00	1,25	9,03
G05	Nee	Nee	69,40	70,40	65,00	64,80	65,80	72,60	59,20	36,70	37,40	76,88	0,00	1,25	9,03
G06	Nee	Nee	72,76	73,76	68,36	68,16	69,16	75,96	62,56	40,06	40,76	80,24	0,00	1,25	9,03
G01	Nee	Nee	76,59	77,59	72,19	71,99	72,99	79,79	66,39	43,89	44,59	84,07	0,00	1,25	9,03
G02	Nee	Nee	75,75	76,75	71,35	71,15	72,15	78,95	65,55	43,05	43,75	83,23	0,00	1,25	9,03
G03	Nee	Nee	77,80	78,80	73,40	73,20	74,20	81,00	67,60	45,10	45,80	85,28	0,00	1,25	9,03
G26	Nee	Nee	--	73,08	71,08	81,08	86,08	78,08	59,08	40,08	30,08	88,01	0,00	0,00	0,00
G27	Nee	Nee	79,22	79,22	73,22	81,22	86,22	80,22	62,22	47,22	43,22	89,28	0,00	1,25	9,03
G28	Nee	Nee	78,43	78,43	72,43	80,43	85,43	79,43	61,43	46,43	42,43	88,49	0,00	1,25	9,03
G25	Nee	Nee	71,89	79,39	84,39	86,89	88,49	86,99	82,19	78,19	73,49	93,67	0,00	1,25	9,03
G22	Nee	Nee	58,04	61,04	63,34	69,24	70,64	63,34	58,44	54,04	52,04	74,36	0,00	1,25	9,03
G23	Nee	Nee	59,01	62,01	64,31	70,21	71,61	64,31	59,41	55,01	53,01	75,33	0,00	1,25	9,03
G24	Nee	Nee	60,77	63,77	66,07	71,97	73,37	66,07	61,17	56,77	54,77	77,09	0,00	1,25	9,03



Kavelbudgetten overig terrein - vergunde geluidbronnen

Model: Kopie van 6365-50 Bargemeer 2022-06-13+181+205-208(2022-04-11) geannomiseerd
 Groep: Overig 1 vergund
 Lijst van Puntbronnen, voor rekenmethode Industrielawaai - HMRI, industrie

Naam	Omschr.	Groep	X	Y	Hdef.	Maaiveld	Hoogte	Type	Richt.	Hoek	GeenRef.
G29	xxx	01 Kap Antiferstr 00 Stercore	257650,97	532035,70	Relatief aan onderliggend item	29,50	0,10	Uitstralend dak HMRI-II.8	0,00	360,00	Nee
G33	xxx	01 Kap Antiferstr 00 Stercore	257638,59	532069,53	Relatief	20,00	6,00	Uitstralende gevel	0,00	360,00	Ja
100	xxx	01 Kap Antiferstr 00 Stercore	257593,15	531994,27	Relatief	20,00	1,00	Normale puntbron	0,00	360,00	Nee
101	xxx	01 Kap Antiferstr 00 Stercore	257753,68	532036,95	Relatief	20,00	1,00	Normale puntbron	0,00	360,00	Nee
G34	xxx	01 Kap Antiferstr 00 Stercore	257656,10	532025,26	Relatief aan onderliggend item	29,50	0,10	Uitstralend dak HMRI-II.8	0,00	360,00	Nee
G30	xxx	01 Kap Antiferstr 00 Stercore	257613,64	532030,25	Relatief aan onderliggend item	29,50	0,10	Uitstralend dak HMRI-II.8	0,00	360,00	Nee
G31	xxx	01 Kap Antiferstr 00 Stercore	257633,04	531999,29	Relatief aan onderliggend item	29,50	0,10	Uitstralend dak HMRI-II.8	0,00	360,00	Nee
G32	xxx	01 Kap Antiferstr 00 Stercore	257625,37	532010,29	Relatief aan onderliggend item	31,50	0,10	Uitstralend dak HMRI-II.8	0,00	360,00	Nee
G11	xxx	01 Kap Antiferstr 00 Stercore	257635,10	531988,36	Relatief	20,00	1,80	Uitstralende gevel	0,00	360,00	Ja
G12	xxx	01 Kap Antiferstr 00 Stercore	257698,82	532021,63	Relatief	20,00	1,80	Uitstralende gevel	0,00	360,00	Ja
G13	xxx	01 Kap Antiferstr 00 Stercore	257717,80	532043,02	Relatief	20,00	1,80	Uitstralende gevel	0,00	360,00	Ja
G10	xxx	01 Kap Antiferstr 00 Stercore	257636,52	531989,10	Relatief	20,00	8,00	Uitstralende gevel	0,00	360,00	Ja
G07	xxx	01 Kap Antiferstr 00 Stercore	257654,31	532077,74	Relatief	20,00	7,60	Uitstralende gevel	0,00	360,00	Ja
G08	xxx	01 Kap Antiferstr 00 Stercore	257611,54	532055,41	Relatief	20,00	8,00	Uitstralende gevel	0,00	360,00	Ja
G09	xxx	01 Kap Antiferstr 00 Stercore	257598,99	532010,26	Relatief	20,00	8,00	Uitstralende gevel	0,00	360,00	Ja
G14	xxx	01 Kap Antiferstr 00 Stercore	257670,74	532086,32	Relatief	20,00	1,80	Uitstralende gevel	0,00	360,00	Ja
G19	xxx	01 Kap Antiferstr 00 Stercore	257607,26	531994,41	Relatief	20,00	1,80	Uitstralende gevel	0,00	360,00	Ja
G20	xxx	01 Kap Antiferstr 00 Stercore	257619,30	532059,46	Relatief	20,00	6,90	Uitstralende gevel	0,00	360,00	Ja
G21	xxx	01 Kap Antiferstr 00 Stercore	257720,19	532038,45	Relatief	20,00	3,30	Uitstralende gevel	0,00	360,00	Ja
G18	xxx	01 Kap Antiferstr 00 Stercore	257597,30	532047,97	Relatief	20,00	1,80	Uitstralende gevel	0,00	360,00	Ja
G15	xxx	01 Kap Antiferstr 00 Stercore	257643,42	532072,05	Relatief	20,00	1,80	Uitstralende gevel	0,00	360,00	Ja
G16	xxx	01 Kap Antiferstr 00 Stercore	257630,19	532065,15	Relatief	20,00	1,80	Uitstralende gevel	0,00	360,00	Ja
G17	xxx	01 Kap Antiferstr 00 Stercore	257613,82	532056,60	Relatief	20,00	1,80	Uitstralende gevel	0,00	360,00	Ja
105	xxx	01 Kap Antiferstr 017 BeGreen Voorbew	257837,45	532139,81	Eigen waarde	20,00	1,00	Normale puntbron	0,00	360,00	Nee
103	xxx	01 Kap Antiferstr 017 BeGreen Voorbew	257890,07	532156,45	Eigen waarde	20,00	1,50	Normale puntbron	0,00	360,00	Nee
107	xxx	01 Kap Antiferstr 017 BeGreen Voorbew	257838,45	532142,20	Relatief	20,00	5,00	Normale puntbron	0,00	360,00	Nee
104	xxx	01 Kap Antiferstr 017 BeGreen Voorbew	257823,41	532047,33	Eigen waarde	20,00	1,00	Normale puntbron	0,00	360,00	Nee
100	xxx	01 Kap Antiferstr 017 BeGreen Voorbew	257859,55	532121,81	Eigen waarde	20,00	2,00	Normale puntbron	0,00	360,00	Nee
101	xxx	01 Kap Antiferstr 017 BeGreen Voorbew	257884,37	532107,40	Eigen waarde	20,00	1,00	Normale puntbron	0,00	360,00	Nee
102	xxx	01 Kap Antiferstr 017 BeGreen Voorbew	257877,72	532150,12	Eigen waarde	20,00	1,50	Normale puntbron	0,00	360,00	Nee
076	xxx	01 Kap Antiferstr 031 Jellice Pioneer	258056,25	532274,18	Relatief	20,00	5,33	Uitstralende gevel	0,00	360,00	Ja
068	xxx	01 Kap Antiferstr 031 Jellice Pioneer	258007,64	532183,10	Relatief aan onderliggend item	29,50	0,10	Uitstralend dak HMRI-II.8	0,00	360,00	Nee
067	xxx	01 Kap Antiferstr 031 Jellice Pioneer	258016,39	532186,90	Relatief aan onderliggend item	29,50	0,10	Uitstralend dak HMRI-II.8	0,00	360,00	Nee
066	xxx	01 Kap Antiferstr 031 Jellice Pioneer	258054,97	532206,73	Relatief aan onderliggend item	28,00	0,10	Uitstralend dak HMRI-II.8	0,00	360,00	Nee
065	xxx	01 Kap Antiferstr 031 Jellice Pioneer	258078,55	532219,19	Relatief aan onderliggend item	28,00	0,10	Uitstralend dak HMRI-II.8	0,00	360,00	Nee
075	xxx	01 Kap Antiferstr 031 Jellice Pioneer	258001,41	532182,54	Relatief	20,00	5,33	Uitstralende gevel	0,00	360,00	Ja
069	xxx	01 Kap Antiferstr 031 Jellice Pioneer	258058,07	532225,85	Relatief	20,00	3,70	Uitstralende gevel	0,00	360,00	Ja
070	xxx	01 Kap Antiferstr 031 Jellice Pioneer	258002,54	532186,78	Relatief	20,00	5,33	Uitstralende gevel	0,00	360,00	Ja
072	xxx	01 Kap Antiferstr 031 Jellice Pioneer	258090,63	532212,39	Relatief	20,00	3,70	Uitstralende gevel	0,00	360,00	Ja
073	xxx	01 Kap Antiferstr 031 Jellice Pioneer	258020,70	532199,69	Relatief aan onderliggend item	28,00	0,10	Uitstralend dak HMRI-II.8	0,00	360,00	Nee
074	xxx	01 Kap Antiferstr 031 Jellice Pioneer	258018,78	532203,49	Relatief	20,00	5,33	Uitstralende gevel	0,00	360,00	Ja
058	xxx	01 Kap Antiferstr 031 Jellice Pioneer	258063,52	532261,50	Relatief aan onderliggend item	28,00	0,10	Uitstralend dak HMRI-II.8	0,00	360,00	Nee
055	xxx	01 Kap Antiferstr 031 Jellice Pioneer	258024,41	532206,45	Relatief	20,00	4,00	Uitstralende gevel	0,00	360,00	Ja



Kavelbudgetten overig terrein - vergunde geluidbronnen

Model: Kopie van 6365-50 Bargemeer 2022-06-13+181+205-208(2022-04-11) geanonimiseerd
 Groep: Overig 1 vergund
 Lijst van Puntbronnen, voor rekenmethode Industrielawaai - HMRI, industrie

Naam	GeenDemping	GeenProces	Lwr 31	Lwr 63	Lwr 125	Lwr 250	Lwr 500	Lwr 1k	Lwr 2k	Lwr 4k	Lwr 8k	Lwr Totaal	Cb(D)	Cb(A)	Cb(N)
G29	Nee	Nee	76,21	76,21	70,21	78,21	83,21	77,21	59,21	44,21	40,21	86,27	0,00	1,25	9,03
G33	Nee	Nee	--	68,86	77,86	81,86	81,86	76,86	70,86	70,86	62,86	86,54	0,00	0,00	0,00
100	Nee	Nee	60,80	78,20	86,20	88,40	93,50	96,60	94,90	90,70	81,10	100,93	14,77	--	--
101	Nee	Nee	60,80	78,20	86,20	88,40	93,50	96,60	94,90	90,70	81,10	100,93	17,78	--	--
G34	Nee	Nee	--	68,16	66,16	76,16	81,16	73,16	54,16	35,16	25,16	83,09	0,00	0,00	0,00
G30	Nee	Nee	78,04	78,04	72,04	80,04	85,04	79,04	61,04	46,04	42,04	88,10	0,00	1,25	9,03
G31	Nee	Nee	76,00	76,00	70,00	78,00	83,00	77,00	59,00	44,00	40,00	86,06	0,00	1,25	9,03
G32	Nee	Nee	76,00	76,00	70,00	78,00	83,00	77,00	59,00	44,00	40,00	86,06	0,00	1,25	9,03
G11	Nee	Nee	48,98	48,98	48,98	47,98	48,98	49,98	44,98	43,98	41,98	57,41	0,00	1,25	9,03
G12	Nee	Nee	48,98	48,98	48,98	47,98	48,98	49,98	44,98	43,98	41,98	57,41	0,00	1,25	9,03
G13	Nee	Nee	48,98	48,98	48,98	47,98	48,98	49,98	44,98	43,98	41,98	57,41	0,00	1,25	9,03
G10	Nee	Nee	74,46	75,46	70,06	69,86	70,86	77,66	64,26	41,76	42,46	81,94	0,00	1,25	9,03
G07	Nee	Nee	77,38	78,38	72,98	72,78	73,78	80,58	67,18	44,68	45,38	84,86	0,00	1,25	9,03
G08	Nee	Nee	76,56	77,56	72,16	71,96	72,96	79,76	66,36	43,86	44,56	84,04	0,00	1,25	9,03
G09	Nee	Nee	76,89	77,89	72,49	72,29	73,29	80,09	66,69	44,19	44,89	84,37	0,00	1,25	9,03
G14	Nee	Nee	48,98	48,98	48,98	47,98	48,98	49,98	44,98	43,98	41,98	57,41	0,00	1,25	9,03
G19	Nee	Nee	48,98	48,98	48,98	47,98	48,98	49,98	44,98	43,98	41,98	57,41	0,00	1,25	9,03
G20	Nee	Nee	48,98	48,98	48,98	47,98	48,98	49,98	44,98	43,98	41,98	57,41	0,00	1,25	9,03
G21	Nee	Nee	59,01	62,01	64,31	70,21	71,61	64,31	59,41	55,01	53,01	75,33	0,00	1,25	9,03
G18	Nee	Nee	48,98	48,98	48,98	47,98	48,98	49,98	44,98	43,98	41,98	57,41	0,00	1,25	9,03
G15	Nee	Nee	48,98	48,98	48,98	47,98	48,98	49,98	44,98	43,98	41,98	57,41	0,00	1,25	9,03
G16	Nee	Nee	48,98	48,98	48,98	47,98	48,98	49,98	44,98	43,98	41,98	57,41	0,00	1,25	9,03
G17	Nee	Nee	48,98	48,98	48,98	47,98	48,98	49,98	44,98	43,98	41,98	57,41	0,00	1,25	9,03
105	Nee	Nee	55,00	65,00	73,00	76,00	87,00	93,00	88,00	82,00	70,00	95,26	0,00	1,25	--
103	Nee	Nee	61,40	60,10	72,20	82,10	87,40	88,10	88,90	84,70	76,30	93,96	2,04	2,04	--
107	Nee	Nee	51,00	61,40	70,90	78,20	84,90	91,00	92,70	88,50	79,30	96,34	0,00	1,25	--
104	Nee	Nee	66,40	65,10	77,20	87,10	92,40	93,10	93,90	89,70	81,30	98,96	6,81	6,81	--
100	Nee	Nee	64,30	70,20	85,00	96,70	97,70	102,20	99,00	93,40	85,60	105,80	5,23	6,48	--
101	Nee	Nee	65,70	77,60	89,80	93,20	96,50	99,00	100,60	95,90	92,30	105,13	10,79	--	--
102	Nee	Nee	61,40	60,10	72,20	82,10	87,40	88,10	88,90	84,70	76,30	93,96	2,04	2,04	--
076	Nee	Nee	34,51	48,61	56,01	65,41	71,01	62,01	44,91	23,41	1,21	72,60	0,00	0,00	0,00
068	Nee	Nee	46,97	48,67	51,67	61,07	59,57	60,47	39,37	25,77	15,07	65,54	0,00	0,00	0,00
067	Nee	Nee	46,97	48,67	51,67	61,07	59,57	60,47	39,37	25,77	15,07	65,54	0,00	0,00	0,00
066	Nee	Nee	59,45	59,75	59,55	66,25	68,85	67,85	46,35	34,25	26,35	73,17	0,00	0,00	0,00
065	Nee	Nee	59,45	59,75	59,55	66,25	68,85	67,85	46,35	34,25	26,35	73,17	0,00	0,00	0,00
075	Nee	Nee	32,34	41,04	51,04	58,44	67,44	60,34	46,24	18,64	-12,06	68,76	0,00	0,00	0,00
069	Nee	Nee	31,71	42,71	49,21	57,21	63,81	53,51	39,41	17,01	-7,49	65,14	0,00	0,00	0,00
070	Nee	Nee	31,49	40,19	50,19	57,59	66,59	59,49	45,39	17,79	-12,91	67,91	0,00	0,00	0,00
072	Nee	Nee	35,62	45,72	59,32	67,72	81,22	70,32	56,82	27,92	-2,38	81,78	0,00	0,00	0,00
073	Nee	Nee	49,38	66,48	60,38	65,88	66,48	68,08	47,18	38,88	32,58	73,10	0,00	0,00	0,00
074	Nee	Nee	36,80	60,90	61,80	65,30	76,40	70,00	56,10	33,80	7,50	77,80	0,00	0,00	0,00
058	Nee	Nee	57,59	58,39	61,69	76,19	67,79	64,19	39,19	31,79	30,29	77,24	0,00	0,00	0,00
055	Nee	Nee	40,50	57,90	64,30	68,20	72,10	74,40	69,90	64,00	56,30	78,22	0,00	0,00	0,00



Kavelbudgetten overig terrein - vergunde geluidbronnen

Model: Kopie van 6365-50 Bargemeer 2022-06-13+181+205-208(2022-04-11) geannomiseerd
 Groep: Overig 1 vergund
 Lijst van Puntbronnen, voor rekenmethode Industrielawaai - HMRI, industrie

Naam	Omschr.	Groep	X	Y	Hdef.	Maaiveld	Hoogte	Type	Richt.	Hoek	GeenRef.
052	xxx	01 Kap Antiferstr 031 Jellice Pioneer	258090,92	532212,55	Relatief	20,00	2,70	Uitstralende gevel	0,00	360,00	Ja
051	xxx	01 Kap Antiferstr 031 Jellice Pioneer	258075,13	532191,65	Relatief	20,00	2,50	Uitstralende gevel	0,00	360,00	Ja
048	xxx	01 Kap Antiferstr 031 Jellice Pioneer	258087,94	532217,07	Relatief	20,00	8,50	Normale puntbron	0,00	360,00	Nee
059	xxx	01 Kap Antiferstr 031 Jellice Pioneer	258069,69	532248,88	Relatief aan onderliggend item	28,00	0,10	Uitstralend dak HMRI-II.8	0,00	360,00	Nee
064	xxx	01 Kap Antiferstr 031 Jellice Pioneer	258061,48	532247,09	Relatief aan onderliggend item	28,00	0,10	Uitstralend dak HMRI-II.8	0,00	360,00	Nee
063	xxx	01 Kap Antiferstr 031 Jellice Pioneer	258066,96	532236,67	Relatief aan onderliggend item	28,00	0,10	Uitstralend dak HMRI-II.8	0,00	360,00	Nee
062	xxx	01 Kap Antiferstr 031 Jellice Pioneer	258077,14	532233,08	Relatief aan onderliggend item	28,00	0,30	Uitstralend dak HMRI-II.8	0,00	360,00	Nee
061	xxx	01 Kap Antiferstr 031 Jellice Pioneer	258077,23	532232,70	Relatief aan onderliggend item	28,00	0,10	Uitstralend dak HMRI-II.8	0,00	360,00	Nee
060	xxx	01 Kap Antiferstr 031 Jellice Pioneer	258088,26	532214,75	Relatief aan onderliggend item	25,50	0,10	Uitstralend dak HMRI-II.8	0,00	360,00	Nee
077	xxx	01 Kap Antiferstr 031 Jellice Pioneer	258056,66	532274,40	Relatief	20,00	3,00	Uitstralende gevel	0,00	360,00	Ja
1013	xxx	01 Kap Antiferstr 031 Jellice Pioneer	258035,45	532155,16	Relatief aan onderliggend item	28,00	0,10	Uitstralend dak HMRI-II.8	0,00	360,00	Nee
1005	xxx	01 Kap Antiferstr 031 Jellice Pioneer	258082,07	532243,55	Relatief aan onderliggend item	32,20	0,10	Uitstralend dak HMRI-II.8	0,00	360,00	Nee
1004	xxx	01 Kap Antiferstr 031 Jellice Pioneer	258099,11	532228,31	Relatief aan onderliggend item	32,20	0,10	Uitstralend dak HMRI-II.8	0,00	360,00	Nee
1003	xxx	01 Kap Antiferstr 031 Jellice Pioneer	258087,98	532250,83	Relatief aan onderliggend item	32,20	0,10	Uitstralend dak HMRI-II.8	0,00	360,00	Nee
1002	xxx	01 Kap Antiferstr 031 Jellice Pioneer	258075,89	532274,46	Relatief aan onderliggend item	32,20	0,10	Uitstralend dak HMRI-II.8	0,00	360,00	Nee
1012	xxx	01 Kap Antiferstr 031 Jellice Pioneer	258025,53	532149,72	Relatief aan onderliggend item	28,00	0,10	Uitstralend dak HMRI-II.8	0,00	360,00	Nee
1011	xxx	01 Kap Antiferstr 031 Jellice Pioneer	258028,56	532167,62	Relatief aan onderliggend item	28,00	0,10	Uitstralend dak HMRI-II.8	0,00	360,00	Nee
1010	xxx	01 Kap Antiferstr 031 Jellice Pioneer	258018,52	532162,78	Relatief aan onderliggend item	28,00	0,10	Uitstralend dak HMRI-II.8	0,00	360,00	Nee
1009	xxx	01 Kap Antiferstr 031 Jellice Pioneer	258080,08	532205,23	Relatief aan onderliggend item	31,50	0,10	Uitstralend dak HMRI-II.8	0,00	360,00	Nee
1008	xxx	01 Kap Antiferstr 031 Jellice Pioneer	258065,08	532197,97	Relatief aan onderliggend item	31,50	0,10	Uitstralend dak HMRI-II.8	0,00	360,00	Nee
1006	xxx	01 Kap Antiferstr 031 Jellice Pioneer	258091,38	532225,59	Relatief aan onderliggend item	32,20	0,10	Uitstralend dak HMRI-II.8	0,00	360,00	Nee
082	xxx	01 Kap Antiferstr 031 Jellice Pioneer	258040,61	532199,59	Relatief aan onderliggend item	31,50	0,60	Uitstralend dak HMRI-II.8	0,00	360,00	Nee
081	xxx	01 Kap Antiferstr 031 Jellice Pioneer	258035,46	532196,87	Relatief aan onderliggend item	31,50	0,60	Uitstralend dak HMRI-II.8	0,00	360,00	Nee
080	xxx	01 Kap Antiferstr 031 Jellice Pioneer	258029,85	532194,04	Relatief aan onderliggend item	31,50	0,60	Uitstralend dak HMRI-II.8	0,00	360,00	Nee
079	xxx	01 Kap Antiferstr 031 Jellice Pioneer	258035,17	532196,76	Relatief aan onderliggend item	31,50	0,60	Uitstralend dak HMRI-II.8	0,00	360,00	Nee
078	xxx	01 Kap Antiferstr 031 Jellice Pioneer	258067,14	532212,97	Relatief aan onderliggend item	28,00	0,60	Uitstralend dak HMRI-II.8	0,00	360,00	Nee
083	xxx	01 Kap Antiferstr 031 Jellice Pioneer	258060,38	532267,40	Relatief aan onderliggend item	28,00	0,30	Uitstralend dak HMRI-II.8	0,00	360,00	Nee
1001	xxx	01 Kap Antiferstr 031 Jellice Pioneer	258095,21	532214,58	Relatief	20,00	2,70	Uitstralende gevel	0,00	360,00	Ja
086	xxx	01 Kap Antiferstr 031 Jellice Pioneer	258067,04	532236,55	Relatief aan onderliggend item	28,00	1,10	Normale puntbron	0,00	360,00	Nee
089	xxx	01 Kap Antiferstr 031 Jellice Pioneer	258022,47	532200,55	Relatief aan onderliggend item	28,00	0,30	Uitstralend dak HMRI-II.8	0,00	360,00	Nee
088	xxx	01 Kap Antiferstr 031 Jellice Pioneer	258061,74	532228,26	Relatief aan onderliggend item	25,50	0,10	Uitstralend dak HMRI-II.8	0,00	360,00	Nee
087	xxx	01 Kap Antiferstr 031 Jellice Pioneer	258061,73	532246,83	Relatief aan onderliggend item	28,00	0,30	Uitstralend dak HMRI-II.8	0,00	360,00	Nee
018	xxx	01 Kap Antiferstr 031 Jellice Pioneer	258023,77	532201,82	Relatief aan onderliggend item	28,00	1,10	Normale puntbron	0,00	360,00	Nee
017	xxx	01 Kap Antiferstr 031 Jellice Pioneer	258014,03	532195,78	Relatief aan onderliggend item	28,00	1,10	Normale puntbron	0,00	360,00	Nee
016	xxx	01 Kap Antiferstr 031 Jellice Pioneer	258061,48	532206,80	Relatief aan onderliggend item	28,00	1,10	Normale puntbron	0,00	360,00	Nee
015	xxx	01 Kap Antiferstr 031 Jellice Pioneer	258072,25	532212,21	Relatief aan onderliggend item	28,00	1,10	Normale puntbron	0,00	360,00	Nee
014	xxx	01 Kap Antiferstr 031 Jellice Pioneer	258071,77	532226,20	Relatief aan onderliggend item	28,00	1,10	Normale puntbron	0,00	360,00	Nee
019	xxx	01 Kap Antiferstr 031 Jellice Pioneer	258081,40	532195,65	Relatief aan onderliggend item	27,60	1,10	Normale puntbron	0,00	360,00	Nee
024	xxx	01 Kap Antiferstr 031 Jellice Pioneer	258057,68	532228,30	Relatief	20,00	7,50	Normale puntbron	0,00	360,00	Nee
023	xxx	01 Kap Antiferstr 031 Jellice Pioneer	258061,24	532230,08	Relatief	20,00	7,50	Normale puntbron	0,00	360,00	Nee
022	xxx	01 Kap Antiferstr 031 Jellice Pioneer	258088,59	532215,78	Relatief aan onderliggend item	25,50	1,00	Normale puntbron	0,00	360,00	Nee
021	xxx	01 Kap Antiferstr 031 Jellice Pioneer	258089,55	532216,19	Relatief aan onderliggend item	25,50	1,10	Normale puntbron	0,00	360,00	Nee
020	xxx	01 Kap Antiferstr 031 Jellice Pioneer	258086,27	532198,38	Relatief aan onderliggend item	27,60	1,10	Normale puntbron	0,00	360,00	Nee



Kavelbudgetten overig terrein - vergunde geluidbronnen

Model: Kopie van 6365-50 Bargemeer 2022-06-13+181+205-208(2022-04-11) geanonimiseerd
 Groep: Overig 1 vergund
 Lijst van Puntbronnen, voor rekenmethode Industrielawaai - HMRI, industrie

Naam	GeenDemping	GeenProces	Lwr 31	Lwr 63	Lwr 125	Lwr 250	Lwr 500	Lwr 1k	Lwr 2k	Lwr 4k	Lwr 8k	Lwr Totaal	Cb(D)	Cb(A)	Cb(N)
052	Nee	Nee	43,71	55,81	68,61	76,31	84,51	84,91	82,21	72,01	59,81	89,17	0,00	0,00	0,00
051	Nee	Nee	43,38	53,48	58,88	69,78	72,78	73,98	72,88	68,38	80,48	82,84	0,00	0,00	0,00
048	Nee	Nee	55,57	66,57	72,07	77,77	82,97	81,67	81,07	73,87	70,77	87,71	0,00	0,00	0,00
059	Nee	Nee	57,59	58,39	61,69	76,19	67,79	64,19	39,19	31,79	30,29	77,24	0,00	0,00	0,00
064	Nee	Nee	51,24	51,24	57,94	60,64	56,94	56,64	29,94	18,14	13,24	64,78	0,00	0,00	0,00
063	Nee	Nee	60,57	60,77	62,07	75,87	70,87	68,27	43,17	27,07	20,87	77,89	0,00	0,00	0,00
062	Nee	Nee	32,73	45,63	55,43	68,93	62,33	54,43	43,63	38,33	28,03	70,10	0,00	0,00	0,00
061	Nee	Nee	45,48	48,38	49,18	66,68	58,58	52,68	26,88	15,58	5,28	67,60	0,00	0,00	0,00
060	Nee	Nee	52,14	55,24	61,84	72,24	75,24	72,34	51,84	36,94	26,64	78,42	0,00	0,00	0,00
077	Nee	Nee	40,79	52,79	62,69	72,59	73,69	75,39	72,49	67,89	62,99	80,17	0,00	0,00	0,00
1013	Nee	Nee	47,33	49,03	52,03	61,43	59,93	60,83	39,73	26,13	15,43	65,90	0,00	0,00	0,00
1005	Nee	Nee	60,88	61,08	62,38	76,18	71,18	68,58	43,48	27,38	21,18	78,20	0,00	0,00	0,00
1004	Nee	Nee	58,47	59,27	62,57	77,07	68,67	65,07	40,07	32,67	31,17	78,12	0,00	0,00	0,00
1003	Nee	Nee	58,47	59,27	62,57	77,07	68,67	65,07	40,07	32,67	31,17	78,12	0,00	0,00	0,00
1002	Nee	Nee	58,47	59,27	62,57	77,07	68,67	65,07	40,07	32,67	31,17	78,12	0,00	0,00	0,00
1012	Nee	Nee	47,33	49,03	52,03	61,43	59,93	60,83	39,73	26,13	15,43	65,90	0,00	0,00	0,00
1011	Nee	Nee	47,33	49,03	52,03	61,43	59,93	60,83	39,73	26,13	15,43	65,90	0,00	0,00	0,00
1010	Nee	Nee	47,33	49,03	52,03	61,43	59,93	60,83	39,73	26,13	15,43	65,90	0,00	0,00	0,00
1009	Nee	Nee	59,05	59,35	59,15	65,85	68,45	67,45	45,95	33,85	25,95	72,77	0,00	0,00	0,00
1008	Nee	Nee	59,05	59,35	59,15	65,85	68,45	67,45	45,95	33,85	25,95	72,77	0,00	0,00	0,00
1006	Nee	Nee	60,88	61,08	62,38	76,18	71,18	68,58	43,48	27,38	21,18	78,20	0,00	0,00	0,00
082	Nee	Nee	24,30	36,40	41,90	53,60	61,60	64,40	63,80	60,40	54,80	69,16	0,00	0,00	0,00
081	Nee	Nee	24,30	36,40	41,90	53,60	61,60	64,40	63,80	60,40	54,80	69,16	0,00	0,00	0,00
080	Nee	Nee	24,30	36,40	41,90	53,60	61,60	64,40	63,80	60,40	54,80	69,16	0,00	0,00	0,00
079	Nee	Nee	39,12	50,12	55,72	62,32	67,12	64,12	58,32	51,12	44,82	70,32	0,00	0,00	0,00
078	Nee	Nee	45,22	56,62	64,72	69,12	75,62	70,42	63,12	55,42	45,62	77,89	0,00	0,00	0,00
083	Nee	Nee	39,73	50,53	62,83	73,33	66,43	60,83	50,83	49,43	47,93	74,69	0,00	0,00	0,00
1001	Nee	Nee	42,90	55,00	67,80	75,50	83,70	84,10	81,40	71,20	59,00	88,36	0,00	0,00	0,00
086	Nee	Nee	42,61	57,81	68,91	76,81	86,41	78,01	72,71	65,41	56,41	87,63	0,00	0,00	0,00
089	Nee	Nee	33,03	57,43	63,63	63,93	67,03	66,53	60,23	56,43	47,73	72,16	0,00	0,00	0,00
088	Nee	Nee	49,72	53,72	53,22	63,22	59,32	57,02	35,92	27,52	23,02	66,02	0,00	0,00	0,00
087	Nee	Nee	36,23	46,23	61,93	60,63	58,43	56,13	44,43	38,63	33,73	65,92	0,00	0,00	0,00
018	Nee	Nee	46,21	59,41	72,41	77,81	80,91	70,41	63,01	60,21	54,51	83,35	0,00	0,00	0,00
017	Nee	Nee	42,61	57,81	68,91	76,81	86,41	78,01	72,71	65,41	56,41	87,63	0,00	0,00	0,00
016	Nee	Nee	42,61	57,81	68,91	76,81	86,41	78,01	72,71	65,41	56,41	87,63	0,00	0,00	0,00
015	Nee	Nee	42,61	57,81	68,91	76,81	86,41	78,01	72,71	65,41	56,41	87,63	0,00	0,00	0,00
014	Nee	Nee	42,61	57,81	68,91	76,81	86,41	78,01	72,71	65,41	56,41	87,63	0,00	0,00	0,00
019	Nee	Nee	39,18	51,58	63,98	73,88	75,38	76,58	74,38	64,58	55,18	81,39	0,00	0,00	0,00
024	Nee	Nee	49,71	62,41	73,21	76,91	79,91	81,01	75,81	71,31	65,61	85,46	1,25	3,01	6,02
023	Nee	Nee	50,01	62,41	73,41	78,21	86,31	83,91	80,81	78,21	72,61	89,86	1,25	3,01	6,02
022	Nee	Nee	44,21	55,81	66,11	73,61	77,71	77,11	77,61	69,01	70,31	83,31	0,00	0,00	0,00
021	Nee	Nee	50,31	60,01	79,61	89,61	87,11	87,21	85,71	77,31	72,31	93,96	0,00	0,00	0,00
020	Nee	Nee	39,18	51,58	63,98	73,88	75,38	76,58	74,38	64,58	55,18	81,39	0,00	0,00	0,00



Kavelbudgetten overig terrein - vergunde geluidbronnen

Model: Kopie van 6365-50 Bargemeer 2022-06-13+181+205-208(2022-04-11) geannomiseerd
 Groep: Overig 1 vergund
 Lijst van Puntbronnen, voor rekenmethode Industrielawaai - HMRI, industrie

Naam	Omschr.	Groep	X	Y	Hdef.	Maaiveld	Hoogte	Type	Richt.	Hoek	GeenRef.
006	xxx	01 Kap Antiferstr 031 Jellice Pioneer	258029,41	532182,65	Relatief aan onderliggend item	28,00	0,10	Uitstralend dak HMRI-II.8	0,00	360,00	Nee
004	xxx	01 Kap Antiferstr 031 Jellice Pioneer	258082,93	532173,89	Relatief	20,00	2,00	Normale puntbron	0,00	360,00	Nee
003	xxx	01 Kap Antiferstr 031 Jellice Pioneer	258120,53	532175,64	Relatief	20,00	1,00	Normale puntbron	0,00	360,00	Ja
002	xxx	01 Kap Antiferstr 031 Jellice Pioneer	258122,32	532171,37	Relatief	20,00	2,00	Normale puntbron	0,00	360,00	Nee
001	xxx	01 Kap Antiferstr 031 Jellice Pioneer	258119,00	532172,49	Relatief	20,00	0,50	Normale puntbron	0,00	360,00	Nee
010	xxx	01 Kap Antiferstr 031 Jellice Pioneer	258121,11	532173,43	Relatief aan onderliggend item	23,10	0,10	Uitstralend dak HMRI-II.8	0,00	360,00	Nee
013	xxx	01 Kap Antiferstr 031 Jellice Pioneer	258073,33	532241,76	Relatief aan onderliggend item	28,00	1,10	Normale puntbron	0,00	360,00	Nee
012	xxx	01 Kap Antiferstr 031 Jellice Pioneer	258066,26	532255,47	Relatief aan onderliggend item	28,00	1,10	Normale puntbron	0,00	360,00	Nee
032	xxx	01 Kap Antiferstr 031 Jellice Pioneer	258066,81	532239,25	Relatief	20,00	10,00	Normale puntbron	334,00	180,00	Nee
031	xxx	01 Kap Antiferstr 031 Jellice Pioneer	258062,70	532240,01	Relatief aan onderliggend item	28,00	1,50	Normale puntbron	334,00	180,00	Nee
011	xxx	01 Kap Antiferstr 031 Jellice Pioneer	258052,01	532267,43	Relatief aan onderliggend item	28,00	1,50	Normale puntbron	0,00	360,00	Nee
025	xxx	01 Kap Antiferstr 031 Jellice Pioneer	258026,22	532243,49	Relatief	20,00	15,70	Normale puntbron	0,00	360,00	Nee
039	xxx	01 Kap Antiferstr 031 Jellice Pioneer	258050,84	532237,53	Relatief aan onderliggend item	25,00	0,10	Uitstralend dak HMRI-II.8	0,00	360,00	Nee
040	xxx	01 Kap Antiferstr 031 Jellice Pioneer	258051,54	532236,08	Relatief	20,00	2,70	Uitstralende gevel	0,00	360,00	Ja
039	xxx	01 Kap Antiferstr 031 Jellice Pioneer	258054,21	532238,09	Relatief aan onderliggend item	25,00	0,10	Uitstralend dak HMRI-II.8	0,00	360,00	Nee
038	xxx	01 Kap Antiferstr 031 Jellice Pioneer	258057,89	532241,08	Relatief aan onderliggend item	25,00	0,10	Uitstralend dak HMRI-II.8	0,00	360,00	Nee
013	xxx	01 Kap Antiferstr 031 Jellice Pioneer	258060,58	532232,20	Relatief aan onderliggend item	25,50	0,50	Normale puntbron	0,00	360,00	Nee
042	xxx	01 Kap Antiferstr 031 Jellice Pioneer	258057,77	532226,42	Relatief	20,00	1,33	Uitstralende gevel	0,00	360,00	Ja
047	xxx	01 Kap Antiferstr 031 Jellice Pioneer	258087,44	532219,42	Relatief	20,00	15,33	Normale puntbron	0,00	360,00	Nee
046	xxx	01 Kap Antiferstr 031 Jellice Pioneer	258085,66	532221,77	Relatief aan onderliggend item	28,00	1,50	Normale puntbron	0,00	360,00	Nee
045	xxx	01 Kap Antiferstr 031 Jellice Pioneer	258072,75	532215,94	Relatief aan onderliggend item	28,00	0,60	Uitstralend dak HMRI-II.8	0,00	360,00	Nee
044	xxx	01 Kap Antiferstr 031 Jellice Pioneer	258067,51	532213,23	Relatief aan onderliggend item	28,00	0,60	Uitstralend dak HMRI-II.8	0,00	360,00	Nee
043	xxx	01 Kap Antiferstr 031 Jellice Pioneer	258062,14	532210,46	Relatief aan onderliggend item	28,00	0,60	Uitstralend dak HMRI-II.8	0,00	360,00	Nee
030	xxx	01 Kap Antiferstr 031 Jellice Pioneer	258064,44	532236,70	Relatief	20,00	11,00	Normale puntbron	0,00	360,00	Nee
029	xxx	01 Kap Antiferstr 031 Jellice Pioneer	258034,42	532205,58	Relatief aan onderliggend item	28,00	1,00	Normale puntbron	0,00	360,00	Nee
028	xxx	01 Kap Antiferstr 031 Jellice Pioneer	258029,59	532242,05	Relatief	20,00	16,20	Normale puntbron	0,00	360,00	Nee
027	xxx	01 Kap Antiferstr 031 Jellice Pioneer	258031,45	532244,90	Relatief	20,00	16,20	Normale puntbron	0,00	360,00	Nee
026	xxx	01 Kap Antiferstr 031 Jellice Pioneer	258029,44	532243,92	Relatief	20,00	16,20	Normale puntbron	0,00	360,00	Nee
032a	xxx	01 Kap Antiferstr 031 Jellice Pioneer	258059,49	532229,16	Relatief	20,00	7,50	Normale puntbron	0,00	360,00	Nee
037	xxx	01 Kap Antiferstr 031 Jellice Pioneer	258064,66	532234,61	Relatief aan onderliggend item	25,50	1,20	Uitstralende gevel	0,00	360,00	Ja
036	xxx	01 Kap Antiferstr 031 Jellice Pioneer	258065,74	532232,53	Relatief aan onderliggend item	25,50	1,20	Uitstralende gevel	0,00	360,00	Ja
035	xxx	01 Kap Antiferstr 031 Jellice Pioneer	258061,92	532228,98	Relatief	20,00	7,50	Normale puntbron	0,00	360,00	Nee
034	xxx	01 Kap Antiferstr 031 Jellice Pioneer	258060,03	532228,19	Relatief	20,00	7,50	Normale puntbron	0,00	360,00	Nee
033	xxx	01 Kap Antiferstr 031 Jellice Pioneer	258058,27	532227,09	Relatief	20,00	7,50	Normale puntbron	0,00	360,00	Nee
2027	xxx	01 Kap Antiferstr 031 Jellice Pioneer	258125,34	532216,71	Relatief	20,00	24,00	Normale puntbron	0,00	360,00	Nee
2026	xxx	01 Kap Antiferstr 031 Jellice Pioneer	258133,31	532222,63	Relatief	20,00	24,00	Normale puntbron	0,00	360,00	Nee
2025	xxx	01 Kap Antiferstr 031 Jellice Pioneer	258133,07	532223,07	Relatief aan onderliggend item	42,00	1,50	Normale puntbron	0,00	360,00	Nee
1018	xxx	01 Kap Antiferstr 031 Jellice Pioneer	258078,65	532241,39	Relatief	20,00	10,80	Uitstralende gevel	0,00	360,00	Ja
1034	xxx	01 Kap Antiferstr 031 Jellice Pioneer	258070,47	532281,77	Relatief	20,00	3,00	Normale puntbron	0,00	360,00	Nee
2028	xxx	01 Kap Antiferstr 031 Jellice Pioneer	258125,16	532217,08	Relatief	20,00	24,00	Normale puntbron	0,00	360,00	Nee
1030	xxx	01 Kap Antiferstr 031 Jellice Pioneer	258075,45	532203,24	Relatief aan onderliggend item	31,50	0,60	Uitstralend dak HMRI-II.8	0,00	360,00	Nee
1029	xxx	01 Kap Antiferstr 031 Jellice Pioneer	258087,34	532233,15	Relatief aan onderliggend item	32,20	0,60	Uitstralend dak HMRI-II.8	0,00	360,00	Nee
1028	xxx	01 Kap Antiferstr 031 Jellice Pioneer	258095,64	532235,56	Relatief aan onderliggend item	32,20	0,60	Uitstralend dak HMRI-II.8	0,00	360,00	Nee



Kavelbudgetten overig terrein - vergunde geluidbronnen

Model: Kopie van 6365-50 Bargemeer 2022-06-13+181+205-208(2022-04-11) geanonimiseerd
 Groep: Overig 1 vergund
 Lijst van Puntbronnen, voor rekenmethode Industrielawaai - HMRI, industrie

Naam	GeenDemping	GeenProces	Lwr 31	Lwr 63	Lwr 125	Lwr 250	Lwr 500	Lwr 1k	Lwr 2k	Lwr 4k	Lwr 8k	Lwr Totaal	Cb(D)	Cb(A)	Cb(N)
006	Nee	Nee	41,62	43,32	57,22	61,22	60,22	65,32	42,52	25,12	25,72	68,04	1,25	3,01	6,02
004	Nee	Nee	53,87	65,07	77,57	80,77	90,37	95,07	93,37	96,07	87,17	100,50	13,80	--	--
003	Nee	Nee	41,48	52,68	63,18	65,38	73,98	72,68	60,98	55,68	44,78	77,07	0,00	0,00	0,00
002	Nee	Nee	39,99	54,79	65,89	70,59	75,89	79,29	78,19	77,09	73,69	84,47	0,00	0,00	0,00
001	Nee	Nee	46,43	61,83	72,03	73,23	76,53	78,53	73,03	82,83	73,93	85,93	0,00	0,00	0,00
010	Nee	Nee	40,22	50,42	58,22	63,52	67,12	67,72	66,42	73,52	70,62	77,20	0,00	0,00	0,00
013	Nee	Nee	42,61	57,81	68,91	76,81	86,41	78,01	72,71	65,41	56,41	87,63	0,00	0,00	0,00
012	Nee	Nee	42,61	57,81	68,91	76,81	86,41	78,01	72,71	65,41	56,41	87,63	0,00	0,00	0,00
032	Nee	Nee	47,41	55,41	68,91	69,51	69,41	53,71	53,51	60,21	62,71	74,66	0,00	0,00	0,00
031	Nee	Nee	46,31	55,61	67,21	68,91	70,71	57,01	58,41	63,51	63,01	74,87	0,00	0,00	0,00
011	Nee	Nee	41,71	53,51	70,91	70,01	72,01	53,01	50,21	53,61	50,21	75,92	0,00	0,00	0,00
025	Nee	Nee	44,49	50,19	69,59	71,79	70,29	64,69	51,29	55,79	77,29	77,29	0,00	0,00	0,00
039	Nee	Nee	42,65	54,05	70,65	74,65	78,25	77,75	74,15	75,85	73,35	84,04	0,00	0,00	0,00
040	Nee	Nee	41,79	54,59	71,49	75,89	78,09	78,29	75,19	76,19	73,99	84,54	0,00	0,00	0,00
039	Nee	Nee	37,77	54,77	70,37	74,27	77,37	76,87	73,57	75,77	72,57	83,42	0,00	0,00	0,00
038	Nee	Nee	48,13	61,33	76,83	82,33	85,93	85,63	82,83	84,83	83,63	92,32	0,00	0,00	0,00
013	Nee	Nee	41,38	52,18	60,28	68,88	71,48	72,18	66,18	60,38	51,78	76,53	0,00	0,00	0,00
042	Nee	Nee	33,31	47,41	55,21	60,61	67,41	70,41	67,21	62,21	55,81	74,04	0,00	0,00	0,00
047	Nee	Nee	54,58	65,38	71,28	77,98	80,58	78,68	72,98	64,38	90,56	90,56	0,00	0,00	0,00
046	Nee	Nee	62,53	74,03	75,04	79,50	81,06	77,79	73,54	67,79	59,41	85,63	0,00	0,00	0,00
045	Nee	Nee	38,46	48,16	57,28	63,39	70,15	72,50	67,63	60,95	53,19	75,82	0,00	0,00	0,00
044	Nee	Nee	36,65	45,84	55,69	61,09	68,89	70,29	65,66	58,49	52,04	73,92	0,00	0,00	0,00
043	Nee	Nee	35,94	44,33	55,45	60,31	67,75	69,53	65,46	58,10	49,91	73,15	0,00	0,00	0,00
030	Nee	Nee	48,55	53,96	59,17	69,34	71,85	73,01	63,35	63,17	59,71	77,01	0,00	0,00	0,00
029	Nee	Nee	46,01	52,51	57,61	62,11	65,51	61,71	59,61	55,61	49,01	69,45	0,00	0,00	0,00
028	Nee	Nee	50,67	61,97	67,57	65,57	74,37	52,17	51,87	58,87	65,17	76,31	0,00	0,00	0,00
027	Nee	Nee	50,67	61,97	67,57	65,57	74,37	52,17	51,87	58,87	65,17	76,31	0,00	0,00	0,00
026	Nee	Nee	50,67	61,97	67,57	65,57	74,37	52,17	51,87	58,87	65,17	76,31	0,00	0,00	0,00
032a	Nee	Nee	47,73	57,33	62,03	66,23	72,13	71,63	68,53	63,43	59,93	76,78	1,25	3,01	6,02
037	Nee	Nee	45,23	53,53	63,83	74,13	73,93	71,63	67,73	62,73	55,63	78,81	0,00	0,00	0,00
036	Nee	Nee	40,22	49,72	59,22	70,82	70,92	67,92	64,42	58,82	49,82	75,47	0,00	0,00	0,00
035	Nee	Nee	50,43	60,23	64,83	69,53	76,43	76,43	71,83	66,33	62,23	80,87	1,25	3,01	6,02
034	Nee	Nee	52,23	60,73	64,83	68,83	75,53	73,73	70,23	65,23	62,33	79,39	1,25	3,01	6,02
033	Nee	Nee	47,53	57,33	62,53	66,23	71,03	69,03	64,13	58,83	55,83	74,91	1,25	3,01	6,02
2027	Nee	Nee	50,67	61,97	67,57	65,57	74,37	52,17	51,87	58,87	65,17	76,31	0,00	0,00	0,00
2026	Nee	Nee	50,67	61,97	67,57	65,57	74,37	52,17	51,87	58,87	65,17	76,31	0,00	0,00	0,00
2025	Nee	Nee	44,49	50,19	69,59	71,79	71,79	70,29	64,69	51,29	55,79	77,29	0,00	0,00	0,00
1018	Nee	Nee	45,65	52,85	61,15	72,95	78,45	67,85	49,75	19,65	-6,55	79,89	0,00	0,00	0,00
1034	Nee	Nee	40,79	52,79	62,69	72,59	73,69	75,39	72,49	67,89	62,99	80,17	0,00	0,00	0,00
2028	Nee	Nee	50,67	61,97	67,57	65,57	74,37	52,17	51,87	58,87	65,17	76,31	0,00	0,00	0,00
1030	Nee	Nee	45,22	56,62	64,72	69,12	75,62	70,42	63,12	55,42	45,62	77,89	0,00	0,00	0,00
1029	Nee	Nee	49,07	58,17	69,57	79,27	77,57	72,17	61,87	47,97	41,07	82,29	0,00	0,00	0,00
1028	Nee	Nee	46,18	62,18	72,68	79,98	78,38	74,58	65,28	59,98	57,08	83,47	0,00	0,00	0,00



Kavelbudgetten overig terrein - vergunde geluidbronnen

Model: Kopie van 6365-50 Bargemeer 2022-06-13+181+205-208(2022-04-11) geannomiseerd
 Groep: Overig 1 vergund
 Lijst van Puntbronnen, voor rekenmethode Industrielawaai - HMRI, industrie

Naam	Omschr.	Groep	X	Y	Hdef.	Maaiveld	Hoogte	Type	Richt.	Hoek	GeenRef.
1033	xxx	01 Kap Antiferstr 031 Jellice Pioneer	258063,83	532190,94	Relatief	20,00	5,33	Uitstralende gevel	0,00	360,00	Ja
1032	xxx	01 Kap Antiferstr 031 Jellice Pioneer	258040,50	532162,46	Relatief aan onderliggend item	28,00	0,60	Uitstralend dak HMRI-II.8	0,00	360,00	Nee
1031	xxx	01 Kap Antiferstr 031 Jellice Pioneer	258045,33	532188,51	Relatief aan onderliggend item	31,50	0,60	Uitstralend dak HMRI-II.8	0,00	360,00	Nee
3005	xxx	01 Kap Antiferstr 031 Jellice Pioneer	258027,37	532215,45	Relatief	20,00	1,00	Normale puntbron	0,00	360,00	Nee
3011	xxx	01 Kap Antiferstr 031 Jellice Pioneer	258043,99	532136,09	Relatief	20,00	3,00	Normale puntbron	0,00	360,00	Nee
2017	xxx	01 Kap Antiferstr 031 Jellice Pioneer	258095,63	532218,22	Relatief aan onderliggend item	32,20	1,10	Normale puntbron	0,00	360,00	Nee
3009	xxx	01 Kap Antiferstr 031 Jellice Pioneer	258087,77	532188,51	Relatief	20,00	1,50	Normale puntbron	0,00	360,00	Nee
3004	xxx	01 Kap Antiferstr 031 Jellice Pioneer	258060,08	532284,66	Relatief	20,00	1,00	Normale puntbron	0,00	360,00	Nee
3010	xxx	01 Kap Antiferstr 031 Jellice Pioneer	258110,60	532167,72	Relatief	20,00	1,50	Normale puntbron	0,00	360,00	Nee
1015	xxx	01 Kap Antiferstr 031 Jellice Pioneer	258042,47	532157,82	Relatief aan onderliggend item	28,00	0,10	Uitstralend dak HMRI-II.8	0,00	360,00	Nee
1016	xxx	01 Kap Antiferstr 031 Jellice Pioneer	258013,41	532159,99	Relatief	20,00	5,33	Uitstralende gevel	0,00	360,00	Ja
1017	xxx	01 Kap Antiferstr 031 Jellice Pioneer	258020,19	532147,02	Relatief	20,00	5,33	Uitstralende gevel	0,00	360,00	Ja
2035	xxx	01 Kap Antiferstr 031 Jellice Pioneer	258085,15	532284,23	Relatief aan onderliggend item	32,20	1,50	Normale puntbron	0,00	360,00	Nee
3007	xxx	01 Kap Antiferstr 031 Jellice Pioneer	258007,26	532202,48	Relatief	20,00	1,50	Normale puntbron	0,00	360,00	Nee
1014	xxx	01 Kap Antiferstr 031 Jellice Pioneer	258035,45	532170,88	Relatief aan onderliggend item	28,00	0,10	Uitstralend dak HMRI-II.8	0,00	360,00	Nee
2016	xxx	01 Kap Antiferstr 031 Jellice Pioneer	258076,75	532209,18	Relatief aan onderliggend item	31,50	1,10	Normale puntbron	0,00	360,00	Nee
2012	xxx	01 Kap Antiferstr 031 Jellice Pioneer	258081,62	532262,59	Relatief aan onderliggend item	32,20	1,10	Normale puntbron	0,00	360,00	Nee
2013	xxx	01 Kap Antiferstr 031 Jellice Pioneer	258088,68	532248,88	Relatief aan onderliggend item	32,20	1,10	Normale puntbron	0,00	360,00	Nee
2034	xxx	01 Kap Antiferstr 031 Jellice Pioneer	258083,98	532231,14	Relatief aan onderliggend item	28,00	1,20	Uitstralende gevel	0,00	360,00	Ja
2033	xxx	01 Kap Antiferstr 031 Jellice Pioneer	258082,87	532233,27	Relatief aan onderliggend item	28,00	1,20	Uitstralende gevel	0,00	360,00	Ja
2015	xxx	01 Kap Antiferstr 031 Jellice Pioneer	258081,42	532202,98	Relatief aan onderliggend item	31,50	1,10	Normale puntbron	0,00	360,00	Nee
3001	xxx	01 Kap Antiferstr 031 Jellice Pioneer	257993,50	532237,77	Relatief	20,00	1,50	Normale puntbron	0,00	360,00	Nee
3006	xxx	01 Kap Antiferstr 031 Jellice Pioneer	258055,23	532181,43	Relatief	20,00	1,00	Normale puntbron	0,00	360,00	Nee
3008	xxx	01 Kap Antiferstr 031 Jellice Pioneer	258073,77	532179,15	Relatief	20,00	1,50	Normale puntbron	0,00	360,00	Nee
2029	xxx	01 Kap Antiferstr 031 Jellice Pioneer	258086,76	532236,21	Relatief aan onderliggend item	32,20	1,10	Normale puntbron	0,00	360,00	Nee
3002	xxx	01 Kap Antiferstr 031 Jellice Pioneer	258041,14	532141,57	Relatief	20,00	1,50	Normale puntbron	0,00	360,00	Nee
3003	xxx	01 Kap Antiferstr 031 Jellice Pioneer	258106,78	532180,39	Relatief	20,00	1,50	Normale puntbron	0,00	360,00	Nee
1024	xxx	01 Kap Antiferstr 031 Jellice Pioneer	258043,18	532162,36	Relatief	20,00	5,33	Uitstralende gevel	0,00	360,00	Ja
1023	xxx	01 Kap Antiferstr 031 Jellice Pioneer	258045,09	532153,46	Relatief	20,00	5,33	Uitstralende gevel	0,00	360,00	Ja
1022	xxx	01 Kap Antiferstr 031 Jellice Pioneer	258038,41	532149,96	Relatief	20,00	5,33	Uitstralende gevel	0,00	360,00	Ja
1027	xxx	01 Kap Antiferstr 031 Jellice Pioneer	258082,20	532261,61	Relatief aan onderliggend item	32,20	0,60	Uitstralend dak HMRI-II.8	0,00	360,00	Nee
1026	xxx	01 Kap Antiferstr 031 Jellice Pioneer	258071,29	532282,20	Relatief	20,00	8,13	Uitstralende gevel	0,00	360,00	Ja
1025	xxx	01 Kap Antiferstr 031 Jellice Pioneer	258094,62	532214,28	Relatief	20,00	5,33	Uitstralende gevel	0,00	360,00	Ja
2030	xxx	01 Kap Antiferstr 031 Jellice Pioneer	258082,45	532239,54	Relatief aan onderliggend item	32,20	1,50	Normale puntbron	334,00	180,00	Nee
2031	xxx	01 Kap Antiferstr 031 Jellice Pioneer	258086,56	532238,79	Relatief	20,00	14,20	Normale puntbron	334,00	180,00	Nee
2032	xxx	01 Kap Antiferstr 031 Jellice Pioneer	258084,19	532236,23	Relatief	20,00	15,20	Normale puntbron	0,00	360,00	Nee
1021	xxx	01 Kap Antiferstr 031 Jellice Pioneer	258028,29	532144,66	Relatief	20,00	5,33	Uitstralende gevel	0,00	360,00	Ja
1020	xxx	01 Kap Antiferstr 031 Jellice Pioneer	258091,65	532216,37	Relatief	20,00	9,97	Uitstralende gevel	0,00	360,00	Ja
1019	xxx	01 Kap Antiferstr 031 Jellice Pioneer	258085,18	532228,83	Relatief	20,00	10,80	Uitstralende gevel	0,00	360,00	Ja
02	xxx	01 Kap Grantstr 005 Combimac	258238,67	532774,72	Relatief	20,00	6,10	Uitstralend dak HMRI-II.8	0,00	360,00	Nee
01	xxx	01 Kap Grantstr 005 Combimac	258225,56	532768,60	Relatief	20,00	6,10	Uitstralend dak HMRI-II.8	0,00	360,00	Nee
06	xxx	01 Kap Grantstr 005 Combimac	258211,86	532757,22	Relatief	20,00	2,00	Uitstralende gevel	0,00	360,00	Ja
17	xxx	01 Kap Grantstr 005 Combimac	258228,93	532750,71	Relatief	20,00	5,00	Normale puntbron	0,00	360,00	Nee



Kavelbudgetten overig terrein - vergunde geluidbronnen

Model: Kopie van 6365-50 Bargemeer 2022-06-13+181+205-208(2022-04-11) geanonimiseerd
 Groep: Overig 1 vergund
 Lijst van Puntbronnen, voor rekenmethode Industrielawaai - HMRI, industrie

Naam	GeenDemping	GeenProces	Lwr 31	Lwr 63	Lwr 125	Lwr 250	Lwr 500	Lwr 1k	Lwr 2k	Lwr 4k	Lwr 8k	Lwr Totaal	Cb(D)	Cb(A)	Cb(N)
1033	Nee	Nee	41,92	49,22	56,02	60,72	73,82	64,82	50,32	24,22	-3,68	74,61	0,00	0,00	0,00
1032	Nee	Nee	40,50	46,50	47,00	57,00	57,90	56,40	34,10	24,20	16,90	62,21	3,98	3,98	3,98
1031	Nee	Nee	38,83	49,83	55,43	62,03	66,83	63,83	58,03	50,83	44,53	70,03	0,00	0,00	0,00
3005	Nee	Nee	45,20	61,00	69,90	75,00	80,50	83,30	83,30	77,50	68,10	88,10	13,80	--	--
3011	Nee	Nee	59,00	72,80	87,70	91,40	90,50	92,20	89,50	85,50	81,30	97,89	4,26	4,26	--
2017	Nee	Nee	50,31	59,01	76,61	82,61	77,11	72,21	70,71	65,31	62,31	84,97	0,00	0,00	0,00
3009	Nee	Nee	61,90	72,90	84,20	90,20	98,00	100,40	98,50	92,30	85,60	104,43	13,80	--	--
3004	Nee	Nee	45,20	61,00	69,90	75,00	80,50	83,30	83,30	77,50	68,10	88,10	10,79	--	--
3010	Nee	Nee	61,90	72,90	84,20	90,20	98,00	100,40	98,50	92,30	85,60	104,43	13,80	--	--
1015	Nee	Nee	45,82	51,82	52,32	62,32	63,22	61,72	39,42	29,52	22,22	67,53	3,98	3,98	3,98
1016	Nee	Nee	32,74	41,44	51,44	58,84	67,84	60,74	46,64	19,04	-11,66	69,16	0,00	0,00	0,00
1017	Nee	Nee	32,74	41,44	51,44	58,84	67,84	60,74	46,64	19,04	-11,66	69,16	0,00	0,00	0,00
2035	Nee	Nee	41,71	53,51	70,91	70,01	72,01	53,01	50,21	53,61	50,21	75,92	0,00	0,00	0,00
3007	Nee	Nee	73,60	82,30	92,60	90,00	96,90	97,70	95,30	91,30	81,70	102,71	7,78	--	--
1014	Nee	Nee	45,82	51,82	52,32	62,32	63,22	61,72	39,42	29,52	22,22	67,53	3,98	3,98	3,98
2016	Nee	Nee	42,61	56,81	65,91	69,81	76,41	63,01	57,71	53,41	46,41	77,82	0,00	0,00	0,00
2012	Nee	Nee	42,61	56,81	65,91	69,81	76,41	63,01	57,71	53,41	46,41	77,82	0,00	0,00	0,00
2013	Nee	Nee	42,61	56,81	65,91	69,81	76,41	63,01	57,71	53,41	46,41	77,82	0,00	0,00	0,00
2034	Nee	Nee	40,22	49,72	59,22	70,82	70,92	67,92	64,42	58,82	49,82	75,47	0,00	0,00	0,00
2033	Nee	Nee	45,23	53,53	63,83	74,13	73,93	71,63	67,73	62,73	55,63	78,81	0,00	0,00	0,00
2015	Nee	Nee	42,61	56,81	65,91	69,81	76,41	63,01	57,71	53,41	46,41	77,82	0,00	0,00	0,00
3001	Nee	Nee	47,40	56,80	72,00	76,70	78,80	77,30	75,20	69,00	60,00	83,71	10,79	--	--
3006	Nee	Nee	45,20	61,00	69,90	75,00	80,50	83,30	83,30	77,50	68,10	88,10	13,80	--	--
3008	Nee	Nee	73,60	82,30	92,60	90,00	96,90	97,70	95,30	91,30	81,70	102,71	7,78	--	--
2029	Nee	Nee	42,61	56,81	65,91	69,81	76,41	63,01	57,71	53,41	46,41	77,82	0,00	0,00	0,00
3002	Nee	Nee	47,40	56,80	72,00	76,70	78,80	77,30	75,20	69,00	60,00	83,71	4,26	4,26	--
3003	Nee	Nee	47,40	56,80	72,00	76,70	78,80	77,30	75,20	69,00	60,00	83,71	10,79	--	--
1024	Nee	Nee	25,23	38,23	45,73	53,73	65,13	55,63	40,33	16,43	-10,87	65,93	3,98	3,98	3,98
1023	Nee	Nee	30,27	43,27	50,77	58,77	70,17	60,67	45,37	21,47	-5,83	70,97	3,98	3,98	3,98
1022	Nee	Nee	31,79	40,49	50,49	57,89	66,89	59,79	45,69	18,09	-12,61	68,21	0,00	0,00	0,00
1027	Nee	Nee	44,93	60,93	71,43	78,73	77,13	73,33	64,03	58,73	55,83	82,22	0,00	0,00	0,00
1026	Nee	Nee	38,22	52,32	59,72	69,12	74,72	65,72	48,62	27,12	4,92	76,31	0,00	0,00	0,00
1025	Nee	Nee	40,99	51,09	64,69	73,09	86,59	75,69	62,19	33,29	2,99	87,15	0,00	0,00	0,00
2030	Nee	Nee	46,31	55,61	67,21	68,91	70,71	57,01	58,41	63,51	63,01	74,87	0,00	0,00	0,00
2031	Nee	Nee	47,41	55,41	68,91	69,51	69,41	53,71	53,51	60,21	62,71	74,66	0,00	0,00	0,00
2032	Nee	Nee	48,55	53,96	59,17	69,34	71,85	73,01	63,35	63,17	59,71	77,01	0,00	0,00	0,00
1021	Nee	Nee	31,79	40,49	50,49	57,89	66,89	59,79	45,69	18,09	-12,61	68,21	0,00	0,00	0,00
1020	Nee	Nee	39,84	49,94	63,54	71,94	85,44	74,54	61,04	32,14	1,84	86,00	0,00	0,00	0,00
1019	Nee	Nee	36,15	47,15	53,65	61,65	68,25	57,95	43,85	21,45	-3,05	69,58	0,00	0,00	0,00
02	Nee	Nee	23,40	39,60	54,70	56,20	66,60	67,80	78,00	82,80	77,70	85,10	10,79	--	--
01	Nee	Nee	23,40	39,60	54,70	56,20	66,60	67,80	78,00	82,80	77,70	85,10	10,79	--	--
06	Nee	Nee	35,80	55,00	59,10	73,60	80,00	90,20	92,40	98,20	90,10	100,23	10,79	--	--
17	Nee	Nee	37,10	49,90	64,20	75,40	70,90	68,60	61,30	51,20	43,60	77,67	1,76	--	--



Kavelbudgetten overig terrein - vergunde geluidbronnen

Model: Kopie van 6365-50 Bargemeer 2022-06-13+181+205-208(2022-04-11) geannomiseerd
 Groep: Overig 1 vergund
 Lijst van Puntbronnen, voor rekenmethode Industrielawaai - HMRI, industrie

Naam	Omschr.	Groep	X	Y	Hdef.	Maaiveld	Hoogte	Type	Richt.	Hoek	GeenRef.
04	xxx	01 Kap Grantstr 005 Combimac	258226,78	532766,15	Relatief	20,00	6,10	Uitstralend dak HMRI-II.8	0,00	360,00	Nee
03	xxx	01 Kap Grantstr 005 Combimac	258239,96	532772,12	Relatief	20,00	6,10	Uitstralend dak HMRI-II.8	0,00	360,00	Nee
15	xxx	01 Kap Grantstr 005 Combimac	258259,96	532703,04	Relatief	20,00	3,30	Uitstralend dak HMRI-II.8	0,00	360,00	Nee
11	xxx	01 Kap Grantstr 005 Combimac	258263,81	532701,76	Relatief	20,00	1,80	Uitstralende gevel	0,00	360,00	Ja
10	xxx	01 Kap Grantstr 005 Combimac	258260,32	532708,44	Relatief	20,00	1,80	Uitstralende gevel	0,00	360,00	Ja
09	xxx	01 Kap Grantstr 005 Combimac	258266,36	532707,47	Relatief	20,00	1,80	Uitstralende gevel	0,00	360,00	Ja
14	xxx	01 Kap Grantstr 005 Combimac	258264,32	532705,24	Relatief	20,00	3,30	Uitstralend dak HMRI-II.8	0,00	360,00	Nee
13	xxx	01 Kap Grantstr 005 Combimac	258263,23	532707,34	Relatief	20,00	3,30	Uitstralend dak HMRI-II.8	0,00	360,00	Nee
12	xxx	01 Kap Grantstr 005 Combimac	258258,84	532705,24	Relatief	20,00	3,30	Uitstralend dak HMRI-II.8	0,00	360,00	Nee
19	xxx	01 Kap Grantstr 005 Combimac	258240,52	532787,79	Relatief	20,00	4,30	Normale puntbron	0,00	360,00	Ja
26	xxx	01 Kap Grantstr 005 Combimac	258239,22	532689,48	Relatief	20,00	1,70	Normale puntbron	0,00	360,00	Nee
25	xxx	01 Kap Grantstr 005 Combimac	258240,22	532687,53	Relatief	20,00	1,70	Normale puntbron	0,00	360,00	Nee
22	xxx	01 Kap Grantstr 005 Combimac	258249,84	532771,59	Relatief	20,00	4,30	Normale puntbron	0,00	360,00	Nee
21	xxx	01 Kap Grantstr 005 Combimac	258249,67	532772,04	Relatief	20,00	4,30	Normale puntbron	0,00	360,00	Nee
20	xxx	01 Kap Grantstr 005 Combimac	258248,20	532785,29	Relatief	20,00	4,30	Normale puntbron	0,00	360,00	Nee
24	xxx	01 Kap Grantstr 005 Combimac	258241,79	532687,16	Relatief	20,00	1,70	Normale puntbron	0,00	360,00	Nee
05	xxx	01 Kap Grantstr 005 Combimac	258207,59	532755,22	Relatief	20,00	0,80	Normale puntbron	0,00	360,00	Nee
15	xxx	01 Kap Grantstr 005 Combimac	258283,22	532741,22	Relatief	20,00	1,00	Normale puntbron	0,00	360,00	Nee
18	xxx	01 Kap Grantstr 005 Combimac	258244,78	532693,62	Relatief	20,00	6,00	Normale puntbron	0,00	360,00	Nee
23	xxx	01 Kap Grantstr 005 Combimac	258244,00	532688,29	Relatief	20,00	1,70	Normale puntbron	0,00	360,00	Nee
08	xxx	01 Kap Grantstr 005 Combimac	258215,87	532760,07	Relatief	20,00	6,10	Uitstralend dak HMRI-II.8	0,00	360,00	Nee
07	xxx	01 Kap Grantstr 005 Combimac	258214,65	532762,52	Relatief	20,00	6,10	Uitstralend dak HMRI-II.8	0,00	360,00	Nee
104	xxx	01 Kap Grantstr 009 Technologies Added	258413,06	532601,15	Relatief aan onderliggend item	26,00	2,10	Normale puntbron	0,00	360,00	Nee
105	xxx	01 Kap Grantstr 009 Technologies Added	258409,81	532607,28	Relatief aan onderliggend item	26,00	2,90	Normale puntbron	0,00	360,00	Nee
106	xxx	01 Kap Grantstr 009 Technologies Added	258408,94	532606,71	Relatief aan onderliggend item	26,00	0,35	Normale puntbron	0,00	360,00	Nee
101	xxx	01 Kap Grantstr 009 Technologies Added	258397,68	532589,54	Relatief aan onderliggend item	26,00	2,15	Normale puntbron	0,00	360,00	Nee
102	xxx	01 Kap Grantstr 009 Technologies Added	258400,53	532590,27	Relatief aan onderliggend item	26,00	1,65	Normale puntbron	0,00	360,00	Nee
103	xxx	01 Kap Grantstr 009 Technologies Added	258409,73	532596,14	Relatief aan onderliggend item	26,00	2,00	Normale puntbron	0,00	360,00	Nee
111	xxx	01 Kap Grantstr 009 Technologies Added	258396,25	532606,53	Relatief aan onderliggend item	26,00	0,80	Normale puntbron	0,00	360,00	Ja
131	xxx	01 Kap Grantstr 009 Technologies Added	258372,90	532524,58	Relatief aan onderliggend item	20,00	1,50	Normale puntbron	0,00	360,00	Ja
142	xxx	01 Kap Grantstr 009 Technologies Added	258332,84	532642,26	Relatief aan onderliggend item	20,00	1,00	Normale puntbron	0,00	360,00	Nee
132	xxx	01 Kap Grantstr 009 Technologies Added	258328,47	532542,97	Relatief aan onderliggend item	24,50	1,00	Normale puntbron	0,00	360,00	Nee
121	xxx	01 Kap Grantstr 009 Technologies Added	258397,00	532593,08	Relatief aan onderliggend item	26,00	0,80	Normale puntbron	0,00	360,00	Nee
122	xxx	01 Kap Grantstr 009 Technologies Added	258403,19	532599,41	Relatief aan onderliggend item	26,00	0,80	Normale puntbron	0,00	360,00	Nee
123	xxx	01 Kap Grantstr 009 Technologies Added	258406,59	532611,89	Relatief aan onderliggend item	26,00	0,80	Normale puntbron	0,00	360,00	Nee
104	xxx	01 Kap Grantstr 020 Berton Beton	258146,33	532623,66	Relatief aan onderliggend item	31,00	0,50	Uitstralend dak HMRI-II.8	0,00	360,00	Nee
105	xxx	01 Kap Grantstr 020 Berton Beton	258132,33	532617,13	Relatief aan onderliggend item	31,00	0,50	Uitstralend dak HMRI-II.8	0,00	360,00	Nee
103	xxx	01 Kap Grantstr 020 Berton Beton	258158,70	532630,66	Relatief aan onderliggend item	31,00	0,50	Uitstralend dak HMRI-II.8	0,00	360,00	Nee
359	xxx	01 Kap Grantstr 020 Berton Beton	258117,24	532683,72	Relatief aan onderliggend item	30,00	0,10	Uitstralend dak HMRI-II.8	0,00	360,00	Nee
358	xxx	01 Kap Grantstr 020 Berton Beton	258110,41	532697,60	Relatief aan onderliggend item	30,00	0,10	Uitstralend dak HMRI-II.8	0,00	360,00	Nee
357	xxx	01 Kap Grantstr 020 Berton Beton	258103,78	532708,78	Relatief aan onderliggend item	30,00	0,10	Uitstralend dak HMRI-II.8	0,00	360,00	Nee
8d	xxx	01 Kap Grantstr 020 Berton Beton	258180,52	532572,73	Relatief	20,00	1,00	Normale puntbron	0,00	360,00	Nee
361	xxx	01 Kap Grantstr 020 Berton Beton	258132,77	532652,45	Relatief aan onderliggend item	30,00	0,10	Uitstralend dak HMRI-II.8	0,00	360,00	Nee



Kavelbudgetten overig terrein - vergunde geluidbronnen

Model: Kopie van 6365-50 Bargemeer 2022-06-13+181+205-208(2022-04-11) geanonimiseerd
 Groep: Overig 1 vergund
 Lijst van Puntbronnen, voor rekenmethode Industrielawaai - HMRI, industrie

Naam	GeenDemping	GeenProces	Lwr 31	Lwr 63	Lwr 125	Lwr 250	Lwr 500	Lwr 1k	Lwr 2k	Lwr 4k	Lwr 8k	Lwr Totaal	Cb(D)	Cb(A)	Cb(N)
04	Nee	Nee	23,40	39,60	54,70	56,20	66,60	67,80	78,00	82,80	77,70	85,10	10,79	--	--
03	Nee	Nee	23,40	39,60	54,70	56,20	66,60	67,80	78,00	82,80	77,70	85,10	10,79	--	--
15	Nee	Nee	--	53,50	63,50	67,50	66,50	62,50	55,50	51,50	47,50	71,73	0,00	0,00	0,00
11	Nee	Nee	--	55,00	65,00	69,00	68,00	64,00	57,00	53,00	49,00	73,23	0,00	0,00	0,00
10	Nee	Nee	--	55,00	65,00	69,00	68,00	64,00	57,00	53,00	49,00	73,23	0,00	0,00	0,00
09	Nee	Nee	--	53,40	63,40	67,40	66,40	62,40	55,40	51,40	47,40	71,63	0,00	0,00	0,00
14	Nee	Nee	--	53,50	63,50	67,50	66,50	62,50	55,50	51,50	47,50	71,73	0,00	0,00	0,00
13	Nee	Nee	--	53,50	63,50	67,50	66,50	62,50	55,50	51,50	47,50	71,73	0,00	0,00	0,00
12	Nee	Nee	--	53,50	63,50	67,50	66,50	62,50	55,50	51,50	47,50	71,73	0,00	0,00	0,00
19	Nee	Nee	35,00	51,70	72,10	81,30	80,50	73,70	67,80	54,90	40,60	84,67	1,76	--	--
26	Nee	Nee	41,20	52,00	60,40	69,20	66,40	67,20	67,00	63,20	63,30	74,54	1,76	--	--
25	Nee	Nee	41,20	52,00	60,40	69,20	66,40	67,20	67,00	63,20	63,30	74,54	1,76	--	--
22	Nee	Nee	32,70	51,90	77,30	84,00	74,70	79,80	71,80	62,10	51,30	86,50	1,76	--	--
21	Nee	Nee	34,20	52,10	69,90	81,50	75,80	77,80	77,30	67,70	53,40	84,90	1,76	--	--
20	Nee	Nee	33,20	48,80	72,60	82,60	86,40	77,20	73,60	59,50	45,90	88,53	1,76	--	--
24	Nee	Nee	41,90	54,80	60,80	70,80	69,70	71,70	69,20	63,50	62,20	76,98	1,76	--	--
05	Nee	Nee	42,50	54,70	65,80	72,30	77,70	80,90	79,10	71,90	60,80	84,79	10,79	--	--
15	Nee	Nee	70,00	81,30	89,00	93,10	97,70	101,70	98,70	91,70	84,80	105,17	18,57	--	--
18	Nee	Nee	34,60	53,80	63,90	70,40	74,80	75,00	69,20	62,00	53,90	79,33	0,00	0,00	0,00
23	Nee	Nee	41,90	54,80	60,80	70,80	69,70	71,70	69,20	63,50	62,20	76,98	1,76	--	--
08	Nee	Nee	30,60	49,80	49,90	63,40	66,80	74,00	76,20	84,00	74,89	85,51	10,79	--	--
07	Nee	Nee	30,60	49,80	49,90	63,40	66,80	74,00	76,20	84,00	74,89	85,51	10,79	--	--
104	Nee	Nee	40,60	52,40	64,20	74,10	73,90	74,00	66,20	57,00	47,20	79,19	1,25	--	--
105	Nee	Nee	36,60	56,70	66,30	72,30	74,80	70,50	64,30	56,10	45,70	78,21	1,25	--	--
106	Nee	Nee	37,80	60,40	71,30	79,70	76,70	70,50	62,40	54,90	46,70	82,25	1,25	--	--
101	Nee	Nee	42,10	60,40	69,00	83,00	83,90	84,60	79,70	74,10	65,40	89,37	1,25	--	--
102	Nee	Nee	48,60	78,20	87,00	91,30	86,80	75,10	68,60	59,00	52,10	93,87	8,25	--	--
103	Nee	Nee	42,10	56,90	70,50	83,50	80,30	80,80	73,90	64,80	54,60	86,91	1,25	--	--
111	Nee	Nee	52,30	68,50	76,40	83,90	84,10	83,20	77,70	69,20	62,60	89,20	1,25	--	--
131	Nee	Nee	58,80	76,60	76,90	74,20	81,10	80,60	74,70	70,80	63,40	86,12	1,25	--	--
142	Nee	Nee	69,60	86,10	87,50	91,90	97,50	100,50	98,40	92,60	82,40	104,52	21,60	--	--
132	Nee	Nee	48,00	60,00	64,00	66,00	70,00	70,00	64,00	60,00	52,00	74,95	0,00	0,00	0,00
121	Nee	Nee	60,60	65,00	69,10	73,10	73,90	75,30	75,90	69,20	62,60	81,47	1,25	--	--
122	Nee	Nee	60,60	65,00	69,10	73,10	73,90	75,30	75,90	69,20	62,60	81,47	1,25	--	--
123	Nee	Nee	60,60	65,00	69,10	73,10	73,90	75,30	75,90	69,20	62,60	81,47	1,25	--	--
104	Nee	Nee	--	48,94	55,04	59,24	61,24	59,44	63,54	54,74	42,74	67,80	0,00	--	--
105	Nee	Nee	--	48,94	55,04	59,24	61,24	59,44	63,54	54,74	42,74	67,80	0,00	--	--
103	Nee	Nee	--	48,94	55,04	59,24	61,24	59,44	63,54	54,74	42,74	67,80	0,00	--	--
359	Nee	Nee	31,95	49,25	54,15	58,75	62,55	63,35	68,75	66,95	58,75	72,62	0,00	--	--
358	Nee	Nee	31,95	49,25	54,15	58,75	62,55	63,35	68,75	66,95	58,75	72,62	0,00	--	--
357	Nee	Nee	31,95	49,25	54,15	58,75	62,55	63,35	68,75	66,95	58,75	72,62	0,00	--	--
8d	Nee	Nee	57,39	81,49	85,79	93,89	97,59	97,39	93,59	88,29	80,19	102,37	11,76	--	--
361	Nee	Nee	31,95	49,25	54,15	58,75	62,55	63,35	68,75	66,95	58,75	72,62	0,00	--	--



Kavelbudgetten overig terrein - vergunde geluidbronnen

Model: Kopie van 6365-50 Bargemeer 2022-06-13+181+205-208(2022-04-11) geannomiseerd
 Groep: Overig 1 vergund
 Lijst van Puntbronnen, voor rekenmethode Industrielawaai - HMRI, industrie

Naam	Omschr.	Groep	X	Y	Hdef.	Maaiveld	Hoogte	Type	Richt.	Hoek	GeenRef.
360	xxx	01 Kap Grantstr 020 Berton Beton	258124,49	532669,23	Relatief aan onderliggend item	30,00	0,10	Uitstralend dak HMRI-II.8	0,00	360,00	Nee
353	xxx	01 Kap Grantstr 020 Berton Beton	258120,27	532702,35	Relatief	20,00	9,50	Uitstralende gevel	0,00	360,00	Ja
352	xxx	01 Kap Grantstr 020 Berton Beton	258127,12	532689,01	Relatief	20,00	9,50	Uitstralende gevel	0,00	360,00	Ja
351	xxx	01 Kap Grantstr 020 Berton Beton	258134,90	532673,84	Relatief	20,00	9,50	Uitstralende gevel	0,00	360,00	Ja
356	xxx	01 Kap Grantstr 020 Berton Beton	258093,24	532714,98	Relatief	20,00	9,50	Uitstralende gevel	0,00	360,00	Ja
355	xxx	01 Kap Grantstr 020 Berton Beton	258104,85	532720,95	Relatief	20,00	9,50	Uitstralende gevel	0,00	360,00	Ja
354	xxx	01 Kap Grantstr 020 Berton Beton	258112,55	532717,37	Relatief	20,00	9,50	Uitstralende gevel	0,00	360,00	Ja
8c	xxx	01 Kap Grantstr 020 Berton Beton	258212,35	532586,67	Relatief	20,00	1,00	Normale puntbron	0,00	360,00	Nee
102	xxx	01 Kap Grantstr 020 Berton Beton	258170,60	532637,20	Relatief aan onderliggend item	31,00	0,50	Uitstralend dak HMRI-II.8	0,00	360,00	Nee
101	xxx	01 Kap Grantstr 020 Berton Beton	258185,77	532644,90	Relatief aan onderliggend item	31,00	0,50	Uitstralend dak HMRI-II.8	0,00	360,00	Nee
002	xxx	01 Kap Grantstr 020 Berton Beton	258196,69	532632,79	Relatief	20,00	3,00	Normale puntbron	0,00	360,00	Ja
8b	xxx	01 Kap Grantstr 020 Berton Beton	258191,34	532613,71	Relatief	20,00	1,00	Normale puntbron	0,00	360,00	Nee
8a	xxx	01 Kap Grantstr 020 Berton Beton	258216,71	532637,21	Relatief	20,00	1,00	Normale puntbron	0,00	360,00	Nee
9e	xxx	01 Kap Grantstr 020 Berton Beton	258090,92	532858,52	Relatief	20,00	1,00	Normale puntbron	0,00	360,00	Nee
9c	xxx	01 Kap Grantstr 020 Berton Beton	258119,52	532746,55	Relatief	20,00	1,00	Normale puntbron	0,00	360,00	Nee
9a	xxx	01 Kap Grantstr 020 Berton Beton	258172,72	532712,10	Relatief	20,00	1,00	Normale puntbron	0,00	360,00	Nee
9b	xxx	01 Kap Grantstr 020 Berton Beton	258145,98	532704,93	Relatief	20,00	1,00	Normale puntbron	0,00	360,00	Nee
001	xxx	01 Kap Grantstr 020 Berton Beton	258108,34	532838,54	Relatief	20,00	2,30	Uitstralende gevel	0,00	360,00	Ja
9d	xxx	01 Kap Grantstr 020 Berton Beton	258070,32	532724,84	Relatief	20,00	1,00	Normale puntbron	0,00	360,00	Nee
8e	xxx	01 Kap Grantstr 020 Berton Beton	258174,70	532512,83	Relatief	20,00	1,00	Normale puntbron	0,00	360,00	Nee
110	xxx	01 Kap Grantstr 020 Berton Beton	258139,33	532571,85	Relatief aan onderliggend item	30,00	0,50	Uitstralend dak HMRI-II.8	0,00	360,00	Nee
111	xxx	01 Kap Grantstr 020 Berton Beton	258144,93	532561,82	Relatief aan onderliggend item	30,00	0,50	Uitstralend dak HMRI-II.8	0,00	360,00	Nee
112	xxx	01 Kap Grantstr 020 Berton Beton	258150,30	532552,25	Relatief aan onderliggend item	30,00	0,50	Uitstralend dak HMRI-II.8	0,00	360,00	Nee
107	xxx	01 Kap Grantstr 020 Berton Beton	258124,40	532602,42	Relatief aan onderliggend item	30,00	0,50	Uitstralend dak HMRI-II.8	0,00	360,00	Nee
108	xxx	01 Kap Grantstr 020 Berton Beton	258129,53	532592,16	Relatief aan onderliggend item	30,00	0,50	Uitstralend dak HMRI-II.8	0,00	360,00	Nee
109	xxx	01 Kap Grantstr 020 Berton Beton	258134,43	532582,35	Relatief aan onderliggend item	30,00	0,50	Uitstralend dak HMRI-II.8	0,00	360,00	Nee
003	xxx	01 Kap Grantstr 020 Berton Beton	258154,61	532600,55	Relatief	20,00	3,00	Uitstralende gevel	0,00	360,00	Ja
304	xxx	01 Kap Grantstr 020 Berton Beton	258113,90	532636,26	Relatief aan onderliggend item	40,00	0,50	Uitstralend dak HMRI-II.8	0,00	360,00	Nee
303	xxx	01 Kap Grantstr 020 Berton Beton	258105,25	532652,73	Relatief aan onderliggend item	40,00	0,50	Uitstralend dak HMRI-II.8	0,00	360,00	Nee
113	xxx	01 Kap Grantstr 020 Berton Beton	258156,37	532542,45	Relatief aan onderliggend item	30,00	0,50	Uitstralend dak HMRI-II.8	0,00	360,00	Nee
114	xxx	01 Kap Grantstr 020 Berton Beton	258161,73	532531,25	Relatief aan onderliggend item	30,00	0,50	Uitstralend dak HMRI-II.8	0,00	360,00	Nee
115	xxx	01 Kap Grantstr 020 Berton Beton	258167,10	532520,74	Relatief aan onderliggend item	30,00	0,50	Uitstralend dak HMRI-II.8	0,00	360,00	Nee
301	xxx	01 Kap Grantstr 020 Berton Beton	258089,19	532684,25	Relatief aan onderliggend item	40,00	0,50	Uitstralend dak HMRI-II.8	0,00	360,00	Nee
321	xxx	01 Kap Grantstr 020 Berton Beton	258128,16	532732,10	Relatief	20,00	1,50	Normale puntbron	0,00	360,00	Nee
320	xxx	01 Kap Grantstr 020 Berton Beton	258156,52	532683,88	Relatief	20,00	1,50	Normale puntbron	0,00	360,00	Nee
008	xxx	01 Kap Grantstr 020 Berton Beton	258069,79	532860,55	Relatief	20,00	3,00	Uitstralende gevel	0,00	360,00	Ja
350	xxx	01 Kap Grantstr 020 Berton Beton	258143,88	532656,36	Relatief	20,00	9,50	Uitstralende gevel	0,00	360,00	Ja
LosCement	xxx	01 Kap Grantstr 020 Berton Beton	258066,05	532706,31	Relatief	20,00	1,00	Normale puntbron	0,00	360,00	Nee
322	xxx	01 Kap Grantstr 020 Berton Beton	258089,73	532727,25	Relatief	20,00	1,50	Normale puntbron	0,00	360,00	Nee
005	xxx	01 Kap Grantstr 020 Berton Beton	258098,13	532717,50	Relatief	20,00	3,00	Uitstralende gevel	0,00	360,00	Ja
300	xxx	01 Kap Grantstr 020 Berton Beton	258082,60	532696,61	Relatief aan onderliggend item	40,00	0,50	Uitstralend dak HMRI-II.8	0,00	360,00	Nee
302	xxx	01 Kap Grantstr 020 Berton Beton	258096,81	532670,45	Relatief aan onderliggend item	40,00	0,50	Uitstralend dak HMRI-II.8	0,00	360,00	Nee
007	xxx	01 Kap Grantstr 020 Berton Beton	258089,85	532828,93	Relatief	20,00	3,00	Uitstralende gevel	0,00	360,00	Ja

Kavelbudgetten overig terrein - vergunde geluidbronnen

Model: Kopie van 6365-50 Bargemeer 2022-06-13+181+205-208(2022-04-11) geanonimiseerd
 Groep: Overig 1 vergund
 Lijst van Puntbronnen, voor rekenmethode Industrielawaai - HMRI, industrie

Naam	GeenDemping	GeenProces	Lwr 31	Lwr 63	Lwr 125	Lwr 250	Lwr 500	Lwr 1k	Lwr 2k	Lwr 4k	Lwr 8k	Lwr Totaal	Cb(D)	Cb(A)	Cb(N)
360	Nee	Nee	31,95	49,25	54,15	58,75	62,55	63,35	68,75	66,95	58,75	72,62	0,00	--	--
353	Nee	Nee	25,44	42,74	47,64	52,24	56,04	56,84	62,24	60,44	52,24	66,11	0,00	--	--
352	Nee	Nee	25,44	42,74	47,64	52,24	56,04	56,84	62,24	60,44	52,24	66,11	0,00	--	--
351	Nee	Nee	25,44	42,74	47,64	52,24	56,04	56,84	62,24	60,44	52,24	66,11	0,00	--	--
356	Nee	Nee	23,63	40,93	45,83	50,43	54,23	55,03	60,43	58,63	50,43	64,30	0,00	--	--
355	Nee	Nee	23,63	40,93	45,83	50,43	54,23	55,03	60,43	58,63	50,43	64,30	0,00	--	--
354	Nee	Nee	25,44	42,74	47,64	52,24	56,04	56,84	62,24	60,44	52,24	66,11	0,00	--	--
8c	Nee	Nee	57,39	81,49	85,79	93,89	97,59	97,39	93,59	88,29	80,19	102,37	11,76	--	--
102	Nee	Nee	--	48,94	55,04	59,24	61,24	59,44	63,54	54,74	42,74	67,80	0,00	--	--
101	Nee	Nee	--	48,94	55,04	59,24	61,24	59,44	63,54	54,74	42,74	67,80	0,00	--	--
002	Nee	Nee	34,61	53,91	74,01	73,61	78,11	77,21	77,21	73,31	70,61	84,00	0,00	--	--
8b	Nee	Nee	57,39	81,49	85,79	93,89	97,59	97,39	93,59	88,29	80,19	102,37	11,76	--	--
8a	Nee	Nee	57,39	81,49	85,79	93,89	97,59	97,39	93,59	88,29	80,19	102,37	11,76	--	--
9e	Nee	Nee	57,39	81,49	85,79	93,89	97,59	97,39	93,59	88,29	80,19	102,37	6,99	--	--
9c	Nee	Nee	57,39	81,49	85,79	93,89	97,59	97,39	93,59	88,29	80,19	102,37	6,99	--	--
9a	Nee	Nee	57,39	81,49	85,79	93,89	97,59	97,39	93,59	88,29	80,19	102,37	6,99	--	--
9b	Nee	Nee	57,39	81,49	85,79	93,89	97,59	97,39	93,59	88,29	80,19	102,37	6,99	--	--
001	Nee	Nee	62,23	66,93	76,63	76,33	85,63	88,53	85,83	80,73	68,03	92,26	0,00	--	--
9d	Nee	Nee	57,39	81,49	85,79	93,89	97,59	97,39	93,59	88,29	80,19	102,37	6,99	--	--
8e	Nee	Nee	57,39	81,49	85,79	93,89	97,59	97,39	93,59	88,29	80,19	102,37	11,76	--	--
110	Nee	Nee	--	44,87	49,77	54,37	58,17	58,97	64,37	62,57	54,37	68,23	0,00	--	--
111	Nee	Nee	--	44,87	49,77	54,37	58,17	58,97	64,37	62,57	54,37	68,23	0,00	--	--
112	Nee	Nee	--	44,87	49,77	54,37	58,17	58,97	64,37	62,57	54,37	68,23	0,00	--	--
107	Nee	Nee	--	44,87	49,77	54,37	58,17	58,97	64,37	62,57	54,37	68,23	0,00	--	--
108	Nee	Nee	--	44,87	49,77	54,37	58,17	58,97	64,37	62,57	54,37	68,23	0,00	--	--
109	Nee	Nee	--	44,87	49,77	54,37	58,17	58,97	64,37	62,57	54,37	68,23	0,00	--	--
003	Nee	Nee	13,81	33,21	53,51	63,41	72,01	78,81	82,61	84,01	82,21	88,42	6,81	--	--
304	Nee	Nee	33,08	43,39	48,29	52,89	56,69	57,49	62,89	61,09	52,89	66,76	0,00	--	--
303	Nee	Nee	33,08	43,39	48,29	52,89	56,69	57,49	62,89	61,09	52,89	66,76	0,00	--	--
113	Nee	Nee	--	44,87	49,77	54,37	58,17	58,97	64,37	62,57	54,37	68,23	0,00	--	--
114	Nee	Nee	--	44,87	49,77	54,37	58,17	58,97	64,37	62,57	54,37	68,23	0,00	--	--
115	Nee	Nee	--	44,87	49,77	54,37	58,17	58,97	64,37	62,57	54,37	68,23	0,00	--	--
301	Nee	Nee	33,08	43,39	48,29	52,89	56,69	57,49	62,89	61,09	52,89	66,76	0,00	--	--
321	Nee	Nee	--	82,00	94,00	96,00	98,00	100,00	99,00	95,00	88,00	105,40	9,55	--	--
320	Nee	Nee	--	82,00	94,00	96,00	98,00	100,00	99,00	95,00	88,00	105,40	9,55	--	--
008	Nee	Nee	58,21	62,91	68,61	68,31	77,61	80,51	77,81	72,71	60,01	84,26	6,81	--	--
350	Nee	Nee	25,44	42,74	47,64	52,24	56,04	56,84	62,24	60,44	52,24	66,11	0,00	--	--
LosCement	Nee	Nee	71,20	71,60	83,10	99,50	100,50	100,50	98,50	95,40	88,60	106,32	7,27	--	--
322	Nee	Nee	--	82,00	94,00	96,00	98,00	100,00	99,00	95,00	88,00	105,40	9,55	--	--
005	Nee	Nee	37,97	58,27	68,17	76,77	83,57	87,37	88,77	86,97	78,77	93,33	3,01	--	--
300	Nee	Nee	33,08	43,39	48,29	52,89	56,69	57,49	62,89	61,09	52,89	66,76	0,00	--	--
302	Nee	Nee	33,08	43,39	48,29	52,89	56,69	57,49	62,89	61,09	52,89	66,76	0,00	--	--
007	Nee	Nee	58,21	62,91	68,61	68,31	77,61	80,51	77,81	72,71	60,01	84,26	6,81	--	--

Kavelbudgetten overig terrein - vergunde geluidbronnen

Model: Kopie van 6365-50 Bargemeer 2022-06-13+181+205-208(2022-04-11) geannonimiseerd
 Groep: Overig 1 vergund
 Lijst van Puntbronnen, voor rekenmethode Industrielawaai - HMRI, industrie

Naam	Omschr.	Groep	X	Y	Hdef.	Maaiveld	Hoogte	Type	Richt.	Hoek	GeenRef.
006	xxx	01 Kap Grantstr 020 Berton Beton	258063,45	532734,81	Relatief	20,00	3,00	Uitstralende gevel	0,00	360,00	Ja
004	xxx	01 Kap Grantstr 020 Berton Beton	258078,59	532708,04	Relatief	20,00	5,00	Uitstralende gevel	0,00	360,00	Ja
106	xxx	01 Kap Grantstr 020 Berton Beton	258118,33	532612,92	Relatief aan onderliggend item	30,00	0,50	Uitstralend dak HMRI-II.8	0,00	360,00	Nee
041	xxx	01 Kap Grantstr 038 Fuhler	258488,66	532090,52	Relatief	20,00	1,50	Normale puntbron	0,00	360,00	Nee
030	xxx	01 Kap Grantstr 038 Fuhler	258441,23	532207,36	Relatief	20,00	1,70	Normale puntbron	0,00	360,00	Nee
032	xxx	01 Kap Grantstr 038 Fuhler	258438,08	532220,45	Relatief	20,00	1,70	Normale puntbron	0,00	360,00	Nee
012	xxx	01 Kap Grantstr 038 Fuhler	258426,79	532070,40	Relatief	20,00	5,00	Normale puntbron	0,00	360,00	Nee
011	xxx	01 Kap Grantstr 038 Fuhler	258494,82	532117,69	Relatief	20,00	5,00	Normale puntbron	0,00	360,00	Nee
023	xxx	01 Kap Grantstr 038 Fuhler	258384,50	532149,02	Relatief	20,00	2,00	Normale puntbron	0,00	360,00	Nee
025	xxx	01 Kap Grantstr 038 Fuhler	258470,38	532161,65	Relatief	20,00	2,00	Normale puntbron	0,00	360,00	Nee
020	xxx	01 Kap Grantstr 038 Fuhler	258475,57	532175,47	Relatief	20,00	2,00	Normale puntbron	0,00	360,00	Nee
010	xxx	01 Kap Grantstr 038 Fuhler	258458,26	532168,67	Relatief	20,00	5,00	Normale puntbron	0,00	360,00	Nee
033	xxx	01 Kap Grantstr 038 Fuhler	258461,30	532170,79	Relatief	20,00	1,70	Normale puntbron	0,00	360,00	Nee
003	xxx	01 Kap Grantstr 038 Fuhler	258463,41	532163,96	Relatief	20,00	1,00	Normale puntbron	0,00	360,00	Nee
015	xxx	01 Kap Grantstr 038 Fuhler	258476,49	532167,51	Relatief	20,00	2,00	Normale puntbron	0,00	360,00	Nee
007	xxx	01 Kap Grantstr 038 Fuhler	258444,10	532123,31	Relatief	20,00	1,00	Normale puntbron	0,00	360,00	Nee
039	xxx	01 Kap Grantstr 038 Fuhler	258440,09	532214,65	Relatief	20,00	1,00	Normale puntbron	0,00	360,00	Nee
009	xxx	01 Kap Grantstr 038 Fuhler	258429,61	532234,11	Relatief	20,00	5,00	Normale puntbron	0,00	360,00	Nee
031	xxx	01 Kap Grantstr 038 Fuhler	258427,72	532087,21	Relatief	20,00	1,70	Normale puntbron	0,00	360,00	Nee
001	xxx	01 Kap Grantstr 038 Fuhler	258392,73	532223,55	Relatief	20,00	1,00	Normale puntbron	0,00	360,00	Nee
008	xxx	01 Kap Grantstr 038 Fuhler	258414,66	532109,10	Relatief	20,00	1,00	Normale puntbron	0,00	360,00	Nee
019	xxx	01 Kap Grantstr 038 Fuhler	258436,80	532236,86	Relatief	20,00	2,00	Normale puntbron	0,00	360,00	Nee
029	xxx	01 Kap Grantstr 038 Fuhler	258491,33	532111,82	Relatief	20,00	1,70	Normale puntbron	0,00	360,00	Nee
017	xxx	01 Kap Grantstr 038 Fuhler	258426,73	532079,95	Relatief	20,00	2,00	Normale puntbron	0,00	360,00	Nee
013	xxx	01 Kap Grantstr 038 Fuhler	258386,34	532145,66	Relatief	20,00	5,00	Normale puntbron	0,00	360,00	Nee
024	xxx	01 Kap Grantstr 038 Fuhler	258432,11	532229,87	Relatief	20,00	2,00	Normale puntbron	0,00	360,00	Nee
034	xxx	01 Kap Grantstr 038 Fuhler	258436,78	532057,53	Relatief	20,00	2,10	Normale puntbron	0,00	360,00	Nee
040	xxx	01 Kap Grantstr 038 Fuhler	258520,94	532102,20	Relatief	20,00	1,50	Normale puntbron	0,00	360,00	Nee
018	xxx	01 Kap Grantstr 038 Fuhler	258391,33	532150,14	Relatief	20,00	2,00	Normale puntbron	0,00	360,00	Nee
004	xxx	01 Kap Grantstr 038 Fuhler	258489,22	532104,78	Relatief	20,00	1,00	Normale puntbron	0,00	360,00	Nee
006	xxx	01 Kap Grantstr 038 Fuhler	258398,43	532155,45	Relatief	20,00	1,00	Normale puntbron	0,00	360,00	Nee
022	xxx	01 Kap Grantstr 038 Fuhler	258421,73	532077,41	Relatief	20,00	2,00	Normale puntbron	0,00	360,00	Nee
014	xxx	01 Kap Grantstr 038 Fuhler	258439,49	532232,19	Relatief	20,00	2,00	Normale puntbron	0,00	360,00	Nee
016	xxx	01 Kap Grantstr 038 Fuhler	258500,06	532108,48	Relatief	20,00	2,00	Normale puntbron	0,00	360,00	Nee
038	xxx	01 Kap Grantstr 038 Fuhler	258442,06	532211,29	Relatief	20,00	0,50	Normale puntbron	0,00	360,00	Nee
005	xxx	01 Kap Grantstr 038 Fuhler	258444,35	532081,03	Relatief	20,00	1,00	Normale puntbron	0,00	360,00	Nee
028	xxx	01 Kap Grantstr 038 Fuhler	258393,71	532146,83	Relatief	20,00	2,00	Normale puntbron	0,00	360,00	Nee
021	xxx	01 Kap Grantstr 038 Fuhler	258504,06	532101,53	Relatief	20,00	2,00	Normale puntbron	0,00	360,00	Nee
037	xxx	01 Kap Grantstr 038 Fuhler	258393,73	532131,69	Relatief	20,00	1,70	Normale puntbron	0,00	360,00	Nee
035	xxx	01 Kap Grantstr 038 Fuhler	258398,42	532133,94	Relatief	20,00	2,00	Normale puntbron	0,00	360,00	Nee
026	xxx	01 Kap Grantstr 038 Fuhler	258506,55	532115,64	Relatief	20,00	2,00	Normale puntbron	0,00	360,00	Nee
027	xxx	01 Kap Grantstr 038 Fuhler	258430,41	532075,39	Relatief	20,00	2,00	Normale puntbron	0,00	360,00	Nee
002	xxx	01 Kap Grantstr 038 Fuhler	258426,41	532228,64	Relatief	20,00	1,00	Normale puntbron	0,00	360,00	Nee

Kavelbudgetten overig terrein - vergunde geluidbronnen

Model: Kopie van 6365-50 Bargemeer 2022-06-13+181+205-208(2022-04-11) geanonimiseerd
 Groep: Overig 1 vergund
 Lijst van Puntbronnen, voor rekenmethode Industrielawaai - HMRI, industrie

Naam	GeenDemping	GeenProces	Lwr 31	Lwr 63	Lwr 125	Lwr 250	Lwr 500	Lwr 1k	Lwr 2k	Lwr 4k	Lwr 8k	Lwr Totaal	Cb(D)	Cb(A)	Cb(N)
006	Nee	Nee	59,97	64,67	70,37	70,07	79,37	82,27	79,57	74,47	61,77	86,02	0,00	--	--
004	Nee	Nee	42,23	62,53	72,43	81,03	87,83	91,63	93,03	91,23	83,03	97,59	6,81	--	--
106	Nee	Nee	--	44,87	49,77	54,37	58,17	58,97	64,37	62,57	54,37	68,23	0,00	--	--
041	Nee	Nee	43,00	58,00	70,50	75,00	72,00	72,30	72,30	67,50	58,10	79,98	0,00	0,00	0,00
030	Nee	Nee	57,10	89,80	102,70	106,00	108,00	106,00	103,00	102,30	93,80	113,05	0,38	--	--
032	Nee	Nee	72,50	83,50	93,20	99,30	103,60	104,40	103,50	100,00	98,20	110,01	0,38	--	--
012	Nee	Nee	52,70	73,30	86,80	93,10	92,80	93,60	95,60	92,80	83,80	100,97	7,37	--	--
011	Nee	Nee	52,70	73,30	86,80	93,10	92,80	93,60	95,60	92,80	83,80	100,97	7,37	--	--
023	Nee	Nee	75,00	87,00	93,00	94,00	97,00	101,00	100,00	103,00	83,00	107,23	7,37	--	--
025	Nee	Nee	75,00	87,00	93,00	94,00	97,00	101,00	100,00	103,00	83,00	107,23	7,37	--	--
020	Nee	Nee	75,00	87,00	93,00	94,00	97,00	101,00	100,00	103,00	83,00	107,23	7,37	--	--
010	Nee	Nee	52,70	73,30	86,80	93,10	92,80	93,60	95,60	92,80	83,80	100,97	7,37	--	--
033	Nee	Nee	57,10	89,80	102,70	106,00	108,00	106,00	103,00	102,30	93,80	113,05	0,38	--	--
003	Nee	Nee	60,80	78,20	86,20	88,40	93,50	96,60	94,90	90,70	81,10	100,93	13,52	18,78	27,89
015	Nee	Nee	52,70	73,30	86,80	93,10	92,80	93,60	95,60	92,80	83,80	100,97	7,37	--	--
007	Nee	Nee	79,10	85,00	85,80	87,80	95,20	98,20	97,80	90,00	88,70	102,80	25,61	20,84	--
039	Nee	Nee	34,60	48,70	62,70	76,70	80,50	87,00	80,10	73,60	63,70	88,97	0,00	0,00	0,00
009	Nee	Nee	52,70	73,30	86,80	93,10	92,80	93,60	95,60	92,80	83,80	100,97	7,37	--	--
031	Nee	Nee	72,50	83,50	93,20	99,30	103,60	104,40	103,50	100,00	98,20	110,01	0,38	--	--
001	Nee	Nee	47,50	61,90	69,00	72,20	86,50	85,50	83,00	75,90	67,60	90,30	6,53	11,76	20,77
008	Nee	Nee	55,40	61,30	77,30	77,40	84,80	86,40	87,50	83,70	80,50	92,45	25,61	20,84	--
019	Nee	Nee	75,00	87,00	93,00	94,00	97,00	101,00	100,00	103,00	83,00	107,23	7,37	--	--
029	Nee	Nee	57,10	89,80	102,70	106,00	108,00	106,00	103,00	102,30	93,80	113,05	0,38	--	--
017	Nee	Nee	52,70	73,30	86,80	93,10	92,80	93,60	95,60	92,80	83,80	100,97	7,37	--	--
013	Nee	Nee	52,70	73,30	86,80	93,10	92,80	93,60	95,60	92,80	83,80	100,97	7,37	--	--
024	Nee	Nee	75,00	87,00	93,00	94,00	97,00	101,00	100,00	103,00	83,00	107,23	7,37	--	--
034	Nee	Nee	70,30	78,30	89,30	97,30	101,30	103,30	104,30	100,30	89,30	109,01	0,38	--	--
040	Nee	Nee	43,00	58,00	70,50	75,00	72,00	72,30	72,30	67,50	58,10	79,98	0,00	0,00	0,00
018	Nee	Nee	52,70	73,30	86,80	93,10	92,80	93,60	95,60	92,80	83,80	100,97	7,37	--	--
004	Nee	Nee	60,80	78,20	86,20	88,40	93,50	96,60	94,90	90,70	81,10	100,93	13,52	18,78	27,89
006	Nee	Nee	60,80	78,20	86,20	88,40	93,50	96,60	94,90	90,70	81,10	100,93	13,52	18,78	27,89
022	Nee	Nee	75,00	87,00	93,00	94,00	97,00	101,00	100,00	103,00	83,00	107,23	7,37	--	--
014	Nee	Nee	52,70	73,30	86,80	93,10	92,80	93,60	95,60	92,80	83,80	100,97	7,37	--	--
016	Nee	Nee	52,70	73,30	86,80	93,10	92,80	93,60	95,60	92,80	83,80	100,97	7,37	--	--
038	Nee	Nee	45,90	56,00	64,30	74,00	84,10	92,40	100,80	100,40	94,80	104,48	0,00	0,00	0,00
005	Nee	Nee	60,80	78,20	86,20	88,40	93,50	96,60	94,90	90,70	81,10	100,93	13,52	18,78	27,89
028	Nee	Nee	75,00	87,00	93,00	94,00	97,00	101,00	100,00	103,00	83,00	107,23	7,37	--	--
021	Nee	Nee	75,00	87,00	93,00	94,00	97,00	101,00	100,00	103,00	83,00	107,23	7,37	--	--
037	Nee	Nee	48,90	70,80	78,00	67,10	74,10	75,20	71,70	62,80	51,40	81,93	0,00	0,00	0,00
035	Nee	Nee	52,70	73,30	86,80	93,10	92,80	93,60	95,60	92,80	83,80	100,97	0,38	--	--
026	Nee	Nee	75,00	87,00	93,00	94,00	97,00	101,00	100,00	103,00	83,00	107,23	7,37	--	--
027	Nee	Nee	75,00	87,00	93,00	94,00	97,00	101,00	100,00	103,00	83,00	107,23	7,37	--	--
002	Nee	Nee	60,80	78,20	86,20	88,40	93,50	96,60	94,90	90,70	81,10	100,93	13,52	18,78	27,89

Kavelbudgetten overig terrein - vergunde geluidbronnen

Model: Kopie van 6365-50 Bargermeer 2022-06-13+181+205-208(2022-04-11) geannomiseerd
 Groep: Overig 1 vergund
 Lijst van Puntbronnen, voor rekenmethode Industrielawaai - HMRI, industrie

Naam	Omschr.	Groep	X	Y	Hdef.	Maaiveld	Hoogte	Type	Richt.	Hoek	GeenRef.	
16	xxx	01 Kap Nemostr	012 Bodycote Materials	258219,34	533057,70	Relatief	20,50	2,50	Normale puntbron	0,00	360,00	Nee
10	xxx	01 Kap Nemostr	012 Bodycote Materials	258214,44	533052,59	Relatief	20,47	4,35	Normale puntbron	0,00	360,00	Nee
09	xxx	01 Kap Nemostr	012 Bodycote Materials	258208,58	533039,11	Relatief	20,42	2,70	Normale puntbron	0,00	360,00	Ja
08	xxx	01 Kap Nemostr	012 Bodycote Materials	258208,90	533045,69	Relatief aan onderliggend item	24,39	0,10	Normale puntbron	0,00	360,00	Nee
11	xxx	01 Kap Nemostr	012 Bodycote Materials	258210,77	533053,49	Relatief	20,46	1,00	Normale puntbron	0,00	360,00	Nee
15	xxx	01 Kap Nemostr	012 Bodycote Materials	258240,48	533064,19	Relatief	20,60	4,50	Normale puntbron	0,00	360,00	Nee
14a	xxx	01 Kap Nemostr	012 Bodycote Materials	258221,36	533045,40	Relatief	20,48	0,80	Normale puntbron	0,00	360,00	Ja
13	xxx	01 Kap Nemostr	012 Bodycote Materials	258219,95	533045,08	Relatief	20,48	1,30	Normale puntbron	0,00	360,00	Ja
17	xxx	01 Kap Nemostr	012 Bodycote Materials	258196,75	533045,76	Relatief	20,38	1,70	Normale puntbron	0,00	360,00	Ja
23	xxx	01 Kap Nemostr	012 Bodycote Materials	258245,07	533034,50	Relatief	20,56	1,50	Normale puntbron	0,00	360,00	Nee
05	xxx	01 Kap Nemostr	012 Bodycote Materials	258210,03	533052,73	Relatief	20,45	2,30	Normale puntbron	0,00	360,00	Ja
12	xxx	01 Kap Nemostr	012 Bodycote Materials	258210,94	533053,21	Relatief	20,46	1,60	Normale puntbron	0,00	360,00	Ja
14b	xxx	01 Kap Nemostr	012 Bodycote Materials	258222,87	533046,16	Relatief	20,49	0,80	Normale puntbron	0,00	360,00	Ja
07	xxx	01 Kap Nemostr	012 Bodycote Materials	258209,71	533052,56	Relatief	20,45	3,70	Normale puntbron	0,00	360,00	Ja
06	xxx	01 Kap Nemostr	012 Bodycote Materials	258202,34	533048,70	Relatief	20,41	3,70	Normale puntbron	0,00	360,00	Ja
25	xxx	01 Kap Nemostr	012 Bodycote Materials	258220,82	533037,90	Relatief	20,47	1,50	Normale puntbron	0,00	360,00	Nee
24	xxx	01 Kap Nemostr	012 Bodycote Materials	258216,92	533024,18	Relatief	20,42	1,50	Normale puntbron	0,00	360,00	Nee
22	xxx	01 Kap Nemostr	012 Bodycote Materials	258206,08	533032,14	Relatief	20,40	2,00	Normale puntbron	0,00	360,00	Nee
02	xxx	01 Kap Nemostr	012 Bodycote Materials	258215,04	533042,50	Relatief	20,45	2,75	Normale puntbron	0,00	360,00	Ja
01	xxx	01 Kap Nemostr	012 Bodycote Materials	258207,93	533038,77	Relatief	20,42	2,70	Normale puntbron	0,00	360,00	Ja
19	xxx	01 Kap Nemostr	012 Bodycote Materials	258198,46	533042,46	Relatief	20,38	1,70	Normale puntbron	0,00	360,00	Ja
18	xxx	01 Kap Nemostr	012 Bodycote Materials	258196,84	533043,75	Relatief	20,38	1,70	Normale puntbron	0,00	360,00	Ja
03	xxx	01 Kap Nemostr	012 Bodycote Materials	258213,28	533041,58	Relatief	20,44	3,70	Normale puntbron	0,00	360,00	Ja
21	xxx	01 Kap Nemostr	012 Bodycote Materials	258210,72	533034,35	Relatief	20,42	1,50	Normale puntbron	0,00	360,00	Nee
20	xxx	01 Kap Nemostr	012 Bodycote Materials	258197,52	533044,13	Relatief	20,38	2,60	Normale puntbron	0,00	360,00	Nee
04	xxx	01 Kap Nemostr	012 Bodycote Materials	258202,73	533048,90	Relatief	20,41	2,30	Normale puntbron	0,00	360,00	Ja
31	xxx	01 Kap Nemostr	014a Kamp Coating	258341,70	532889,99	Relatief	20,28	1,00	Normale puntbron	0,00	360,00	Nee
11	xxx	01 Kap Nemostr	014a Kamp Coating	258328,38	532910,47	Relatief	20,36	1,00	Normale puntbron	0,00	360,00	Nee
21	xxx	01 Kap Nemostr	014a Kamp Coating	258334,74	532905,90	Relatief	20,34	1,50	Normale puntbron	0,00	360,00	Nee
06	xxx	01 Kap Nemostr	014a Kamp Coating	258235,72	532863,03	Relatief	20,19	12,00	Normale puntbron	0,00	360,00	Nee
09a	xxx	01 Kap Nemostr	014a Kamp Coating	258317,34	532898,13	Relatief	20,32	2,50	Normale puntbron	0,00	360,00	Ja
44	xxx	01 Kap Nemostr	014a Kamp Coating	258250,58	532851,73	Relatief	20,15	11,00	Normale puntbron	0,00	360,00	Nee
05	xxx	01 Kap Nemostr	014a Kamp Coating	258295,97	532857,26	Relatief	20,16	12,00	Normale puntbron	0,00	360,00	Nee
01	xxx	01 Kap Nemostr	014a Kamp Coating	258253,62	532835,99	Relatief	20,09	11,00	Normale puntbron	0,00	360,00	Nee
02	xxx	01 Kap Nemostr	014a Kamp Coating	258262,56	532838,77	Relatief	20,10	11,50	Normale puntbron	0,00	360,00	Nee
04	xxx	01 Kap Nemostr	014a Kamp Coating	258267,73	532848,31	Relatief	20,13	12,00	Normale puntbron	0,00	360,00	Nee
32	xxx	01 Kap Nemostr	014a Kamp Coating	258331,95	532884,63	Relatief	20,26	1,00	Normale puntbron	0,00	360,00	Nee
22	xxx	01 Kap Nemostr	014a Kamp Coating	258324,60	532900,93	Relatief	20,33	1,50	Normale puntbron	0,00	360,00	Nee
10	xxx	01 Kap Nemostr	014a Kamp Coating	258254,52	532828,58	Relatief	20,06	2,50	Normale puntbron	0,00	360,00	Ja
09b	xxx	01 Kap Nemostr	014a Kamp Coating	258317,33	532898,09	Relatief	20,32	2,50	Normale puntbron	0,00	360,00	Ja
43	xxx	01 Kap Nemostr	014a Kamp Coating	258278,78	532885,99	Relatief	20,28	11,00	Normale puntbron	0,00	360,00	Nee
42	xxx	01 Kap Nemostr	014a Kamp Coating	258282,30	532887,75	Relatief	20,28	12,00	Normale puntbron	0,00	360,00	Nee
41	xxx	01 Kap Nemostr	014a Kamp Coating	258316,00	532900,71	Relatief	20,33	2,50	Normale puntbron	0,00	360,00	Ja

Kavelbudgetten overig terrein - vergunde geluidbronnen

Model: Kopie van 6365-50 Bargemeer 2022-06-13+181+205-208(2022-04-11) geanonimiseerd
 Groep: Overig 1 vergund
 Lijst van Puntbronnen, voor rekenmethode Industrielawaai - HMRI, industrie

Naam	GeenDemping	GeenProces	Lwr 31	Lwr 63	Lwr 125	Lwr 250	Lwr 500	Lwr 1k	Lwr 2k	Lwr 4k	Lwr 8k	Lwr Totaal	Cb(D)	Cb(A)	Cb(N)
16	Nee	Nee	50,89	58,09	64,19	68,09	70,89	73,79	73,79	65,89	56,29	78,71	0,00	0,00	0,00
10	Nee	Nee	32,69	37,49	47,49	52,49	59,59	64,19	64,19	58,59	47,89	68,56	0,00	0,00	0,00
09	Nee	Nee	41,94	51,74	63,14	76,04	80,94	96,74	89,74	85,44	81,64	98,01	14,77	--	--
08	Nee	Nee	50,70	55,50	63,90	70,80	72,70	86,50	76,50	72,20	68,40	87,39	2,73	--	--
11	Nee	Nee	25,17	39,07	56,27	58,97	63,57	53,97	53,97	54,47	45,97	66,35	21,60	--	--
15	Nee	Nee	34,09	43,49	54,39	56,59	61,29	66,99	68,09	60,69	49,99	71,71	0,00	0,00	0,00
14a	Nee	Nee	46,05	65,25	87,25	92,95	92,95	95,35	93,15	86,95	77,15	100,22	17,78	--	--
13	Nee	Nee	43,70	44,40	51,50	63,20	62,60	59,00	53,50	48,60	38,10	67,16	4,77	--	--
17	Nee	Nee	44,44	52,84	62,94	70,84	70,74	67,24	64,74	59,94	52,64	75,52	12,55	--	--
23	Nee	Nee	68,87	69,87	78,07	81,97	89,17	91,37	87,87	81,37	72,87	95,06	18,56	--	--
05	Nee	Nee	29,10	33,90	40,30	49,20	51,10	62,90	53,90	49,60	45,80	64,07	2,73	--	--
12	Nee	Nee	24,67	34,47	45,87	58,77	63,67	79,47	72,47	68,17	64,37	80,74	21,60	--	--
14b	Nee	Nee	45,23	66,33	89,53	90,83	93,53	95,13	93,33	86,43	76,43	100,11	17,78	--	--
07	Nee	Nee	27,46	32,26	38,66	48,56	51,46	67,26	59,26	54,96	51,16	68,34	2,73	--	--
06	Nee	Nee	27,46	32,26	38,66	48,56	51,46	67,26	59,26	54,96	51,16	68,34	2,73	--	--
25	Nee	Nee	68,87	69,87	78,07	81,97	89,17	91,37	87,87	81,37	72,87	95,06	18,56	--	--
24	Nee	Nee	68,87	69,87	78,07	81,97	89,17	91,37	87,87	81,37	72,87	95,06	18,56	--	--
22	Nee	Nee	63,97	70,77	82,37	84,07	90,67	91,47	89,67	85,67	79,37	96,43	18,56	--	--
02	Nee	Nee	30,72	35,52	41,92	50,82	52,72	64,52	55,52	51,22	47,42	65,69	2,73	--	--
01	Nee	Nee	41,94	44,74	59,14	68,04	68,94	82,74	73,74	67,44	56,64	83,67	3,01	--	--
19	Nee	Nee	53,54	65,14	77,50	86,50	88,19	84,69	86,25	81,54	75,49	93,14	12,55	--	--
18	Nee	Nee	51,35	57,45	70,55	79,75	79,55	74,85	73,25	67,65	60,55	84,07	12,55	--	--
03	Nee	Nee	33,94	38,74	45,14	55,04	57,94	73,74	65,74	61,44	57,64	74,82	2,73	--	--
21	Nee	Nee	68,87	69,87	78,07	81,97	89,17	91,37	87,87	81,37	72,87	95,06	12,55	--	--
20	Nee	Nee	47,70	55,00	67,40	74,10	74,70	70,20	69,30	64,20	55,80	79,19	12,55	--	--
04	Nee	Nee	29,10	33,90	40,30	49,20	51,10	62,90	53,90	49,60	45,80	64,07	2,73	--	--
31	Nee	Nee	--	77,00	79,00	81,00	85,00	87,00	85,00	82,00	72,00	91,94	19,00	21,20	31,20
11	Nee	Nee	--	59,00	70,30	73,10	87,20	90,70	88,40	87,40	74,60	94,77	4,77	9,03	12,04
21	Nee	Nee	--	81,00	90,00	95,00	98,00	101,00	98,00	93,00	84,00	105,02	23,00	25,20	31,20
06	Nee	Nee	--	61,20	71,00	77,40	74,50	70,40	64,50	55,80	47,30	80,46	0,00	0,00	6,02
09a	Nee	Nee	--	66,00	74,00	78,00	80,00	86,00	85,00	83,00	78,00	90,68	4,77	9,03	12,04
44	Nee	Nee	--	66,00	75,10	78,90	75,50	75,90	73,60	66,20	56,70	83,34	0,00	0,00	6,02
05	Nee	Nee	--	61,50	73,80	81,80	71,90	72,60	70,40	59,50	49,00	83,47	0,00	0,00	6,02
01	Nee	Nee	--	66,00	75,10	78,90	75,50	75,90	73,60	66,20	56,70	83,34	0,00	0,00	6,02
02	Nee	Nee	--	53,10	59,60	71,60	71,20	68,50	61,40	50,00	37,80	75,72	0,00	0,00	6,02
04	Nee	Nee	--	61,20	71,00	77,40	74,50	70,40	64,50	55,80	47,30	80,46	0,00	0,00	6,02
32	Nee	Nee	--	77,00	79,00	81,00	85,00	87,00	85,00	82,00	72,00	91,94	19,00	21,20	31,20
22	Nee	Nee	--	81,00	90,00	95,00	98,00	101,00	98,00	93,00	84,00	105,02	23,00	25,20	31,20
10	Nee	Nee	--	61,00	64,00	66,00	65,00	70,00	69,00	65,00	59,00	75,16	0,00	0,00	6,02
09b	Nee	Nee	--	61,00	64,00	66,00	65,00	70,00	69,00	65,00	59,00	75,16	1,76	0,58	7,27
43	Nee	Nee	--	60,70	65,20	66,70	72,30	65,50	59,80	52,30	42,00	74,89	0,00	0,00	6,02
42	Nee	Nee	--	72,50	73,70	85,30	78,90	70,70	61,30	53,70	41,20	86,73	0,00	0,00	6,02
41	Nee	Nee	--	61,00	64,00	66,00	65,00	70,00	69,00	65,00	59,00	75,16	0,00	0,00	6,02



Kavelbudgetten overig terrein - vergunde geluidbronnen

Model: Kopie van 6365-50 Bargemeer 2022-06-13+181+205-208(2022-04-11) geannomiseerd
 Groep: Overig 1 vergund
 Lijst van Puntbronnen, voor rekenmethode Industrielawaai - HMRI, industrie

Naam	Omschr.	Groep	X	Y	Hdef.	Maaiveld	Hoogte	Type	Richt.	Hoek	GeenRef.
02	xxx	01 Kar Drmanstr 004b CMD	259607,91	531107,80	Relatief	19,84	3,00	Normale puntbron	0,00	360,00	Ja
03	xxx	01 Kar Drmanstr 004b CMD	259625,28	531107,78	Relatief	19,82	3,00	Normale puntbron	0,00	360,00	Ja
01a	xxx	01 Kar Drmanstr 004b CMD	259608,99	531141,70	Relatief	19,94	4,00	Normale puntbron	0,00	360,00	Nee
04	xxx	01 Kar Drmanstr 004b CMD	259606,51	531149,10	Relatief	19,98	1,50	Normale puntbron	0,00	360,00	Nee
01	xxx	01 Kar Drmanstr 004b CMD	259608,80	531141,53	Relatief	19,94	8,00	Normale puntbron	0,00	360,00	Nee
G075	xxx	01 Magelhnstr 021a Landes precisie metaal	258378,28	530711,23	Relatief	19,59	6,10	Uitstralend dak HMRI-II.8	0,00	360,00	Nee
G069	xxx	01 Magelhnstr 021a Landes precisie metaal	258402,69	530709,67	Relatief	19,54	6,10	Uitstralend dak HMRI-II.8	0,00	360,00	Nee
G087	xxx	01 Magelhnstr 021a Landes precisie metaal	258448,40	530729,27	Relatief	19,46	2,00	Uitstralende gevel	0,00	360,00	Ja
G074	xxx	01 Magelhnstr 021a Landes precisie metaal	258370,42	530708,11	Relatief	19,60	6,10	Uitstralend dak HMRI-II.8	0,00	360,00	Nee
G072	xxx	01 Magelhnstr 021a Landes precisie metaal	258387,78	530717,12	Relatief	19,57	6,10	Uitstralend dak HMRI-II.8	0,00	360,00	Nee
G073	xxx	01 Magelhnstr 021a Landes precisie metaal	258397,12	530721,30	Relatief	19,56	6,10	Uitstralend dak HMRI-II.8	0,00	360,00	Nee
G071	xxx	01 Magelhnstr 021a Landes precisie metaal	258406,95	530698,94	Relatief	19,53	6,10	Uitstralend dak HMRI-II.8	0,00	360,00	Nee
G070	xxx	01 Magelhnstr 021a Landes precisie metaal	258398,76	530695,17	Relatief	19,54	6,10	Uitstralend dak HMRI-II.8	0,00	360,00	Nee
G076	xxx	01 Magelhnstr 021a Landes precisie metaal	258374,68	530698,94	Relatief	19,59	6,10	Uitstralend dak HMRI-II.8	0,00	360,00	Nee
G077	xxx	01 Magelhnstr 021a Landes precisie metaal	258382,21	530701,81	Relatief	19,57	6,10	Uitstralend dak HMRI-II.8	0,00	360,00	Nee
G078	xxx	01 Magelhnstr 021a Landes precisie metaal	258393,85	530705,90	Relatief	19,55	6,10	Uitstralend dak HMRI-II.8	0,00	360,00	Nee
G079	xxx	01 Magelhnstr 021a Landes precisie metaal	258402,69	530709,67	Relatief	19,54	6,10	Uitstralend dak HMRI-II.8	0,00	360,00	Nee
G080	xxx	01 Magelhnstr 021a Landes precisie metaal	258398,68	530695,09	Relatief	19,54	6,10	Uitstralend dak HMRI-II.8	0,00	360,00	Nee
G081	xxx	01 Magelhnstr 021a Landes precisie metaal	258406,95	530698,78	Relatief	19,53	6,10	Uitstralend dak HMRI-II.8	0,00	360,00	Nee
G086	xxx	01 Magelhnstr 021a Landes precisie metaal	258443,84	530738,28	Relatief	19,48	2,00	Uitstralende gevel	0,00	360,00	Ja
G085	xxx	01 Magelhnstr 021a Landes precisie metaal	258438,00	530749,83	Relatief	19,49	2,00	Uitstralende gevel	0,00	360,00	Ja
G084	xxx	01 Magelhnstr 021a Landes precisie metaal	258442,88	530740,17	Relatief	19,48	4,00	Uitstralende gevel	0,00	360,00	Ja
G083	xxx	01 Magelhnstr 021a Landes precisie metaal	258397,20	530721,22	Relatief	19,56	6,10	Uitstralend dak HMRI-II.8	0,00	360,00	Nee
G082	xxx	01 Magelhnstr 021a Landes precisie metaal	258387,70	530717,04	Relatief	19,57	6,10	Uitstralend dak HMRI-II.8	0,00	360,00	Nee
G109	xxx	01 Magelhnstr 021a Landes precisie metaal	258454,78	530755,04	Relatief	19,46	6,10	Uitstralend dak HMRI-II.8	0,00	360,00	Nee
G108	xxx	01 Magelhnstr 021a Landes precisie metaal	258445,05	530751,25	Relatief	19,48	6,10	Uitstralend dak HMRI-II.8	0,00	360,00	Nee
G107	xxx	01 Magelhnstr 021a Landes precisie metaal	258467,63	530756,53	Relatief	19,44	6,10	Uitstralend dak HMRI-II.8	0,00	360,00	Nee
G100	xxx	01 Magelhnstr 021a Landes precisie metaal	258445,71	530761,58	Relatief	19,48	4,00	Uitstralende gevel	0,00	360,00	Ja
G111	xxx	01 Magelhnstr 021a Landes precisie metaal	258461,95	530737,87	Relatief	19,44	6,10	Uitstralend dak HMRI-II.8	0,00	360,00	Nee
G110	xxx	01 Magelhnstr 021a Landes precisie metaal	258452,62	530734,35	Relatief	19,46	6,10	Uitstralend dak HMRI-II.8	0,00	360,00	Nee
G103	xxx	01 Magelhnstr 021a Landes precisie metaal	258454,51	530755,04	Relatief	19,46	6,10	Uitstralend dak HMRI-II.8	0,00	360,00	Nee
G102	xxx	01 Magelhnstr 021a Landes precisie metaal	258444,91	530751,25	Relatief	19,48	6,10	Uitstralend dak HMRI-II.8	0,00	360,00	Nee
G101	xxx	01 Magelhnstr 021a Landes precisie metaal	258440,43	530758,90	Relatief	19,49	2,00	Uitstralende gevel	0,00	360,00	Ja
G106	xxx	01 Magelhnstr 021a Landes precisie metaal	258463,84	530764,10	Relatief	19,45	6,10	Uitstralend dak HMRI-II.8	0,00	360,00	Nee
G105	xxx	01 Magelhnstr 021a Landes precisie metaal	258461,95	530737,87	Relatief	19,44	6,10	Uitstralend dak HMRI-II.8	0,00	360,00	Nee
G104	xxx	01 Magelhnstr 021a Landes precisie metaal	258452,76	530734,35	Relatief	19,46	6,10	Uitstralend dak HMRI-II.8	0,00	360,00	Nee
G091	xxx	01 Magelhnstr 021a Landes precisie metaal	258461,17	530769,32	Relatief	19,46	4,00	Uitstralende gevel	0,00	360,00	Ja
G092	xxx	01 Magelhnstr 021a Landes precisie metaal	258445,71	530761,58	Relatief	19,48	4,00	Uitstralende gevel	0,00	360,00	Ja
G093	xxx	01 Magelhnstr 021a Landes precisie metaal	258440,48	530758,93	Relatief	19,49	2,00	Uitstralende gevel	0,00	360,00	Ja
G088	xxx	01 Magelhnstr 021a Landes precisie metaal	258470,58	530751,29	Relatief	19,43	2,00	Uitstralende gevel	0,00	360,00	Ja
G089	xxx	01 Magelhnstr 021a Landes precisie metaal	258467,44	530743,11	Relatief	19,43	4,00	Uitstralende gevel	0,00	360,00	Ja
G090	xxx	01 Magelhnstr 021a Landes precisie metaal	258468,39	530741,22	Relatief	19,43	2,00	Uitstralende gevel	0,00	360,00	Ja
G097	xxx	01 Magelhnstr 021a Landes precisie metaal	258448,34	530729,38	Relatief	19,46	2,00	Uitstralende gevel	0,00	360,00	Ja



Kavelbudgetten overig terrein - vergunde geluidbronnen

Model: Kopie van 6365-50 Bargemeer 2022-06-13+181+205-208(2022-04-11) geanonimiseerd
 Groep: Overig 1 vergund
 Lijst van Puntbronnen, voor rekenmethode Industrielawaai - HMRI, industrie

Naam	GeenDemping	GeenProces	Lwr 31	Lwr 63	Lwr 125	Lwr 250	Lwr 500	Lwr 1k	Lwr 2k	Lwr 4k	Lwr 8k	Lwr Totaal	Cb(D)	Cb(A)	Cb(N)
02	Nee	Nee	28,00	44,00	55,00	60,00	61,00	59,00	57,00	50,00	40,00	66,03	1,25	--	--
03	Nee	Nee	28,00	44,00	55,00	60,00	61,00	59,00	57,00	50,00	40,00	66,03	1,25	--	--
01a	Nee	Nee	61,40	74,70	81,20	83,40	88,20	87,10	81,10	76,60	70,60	92,41	1,25	--	--
04	Nee	Nee	63,00	81,00	83,00	96,00	99,00	100,00	99,00	91,00	80,00	104,99	18,56	--	--
01	Nee	Nee	31,00	47,20	55,90	57,10	65,30	68,80	59,30	53,80	47,20	71,16	1,25	--	--
G075	Nee	Nee	--	48,31	55,41	49,61	47,71	43,91	41,71	37,91	33,01	57,88	4,77	0,00	0,00
G069	Nee	Nee	--	48,31	55,41	49,61	47,71	43,91	41,71	37,91	33,01	57,88	1,76	--	--
G087	Nee	Nee	--	46,56	53,06	45,56	38,06	34,56	31,76	28,66	22,16	54,70	1,76	--	--
G074	Nee	Nee	--	48,31	55,41	49,61	47,71	43,91	41,71	37,91	33,01	57,88	4,77	0,00	0,00
G072	Nee	Nee	--	48,31	55,41	49,61	47,71	43,91	41,71	37,91	33,01	57,88	1,76	--	--
G073	Nee	Nee	--	48,31	55,41	49,61	47,71	43,91	41,71	37,91	33,01	57,88	1,76	--	--
G071	Nee	Nee	--	48,31	55,41	49,61	47,71	43,91	41,71	37,91	33,01	57,88	1,76	--	--
G070	Nee	Nee	--	48,31	55,41	49,61	47,71	43,91	41,71	37,91	33,01	57,88	1,76	--	--
G076	Nee	Nee	--	48,31	55,41	49,61	47,71	43,91	41,71	37,91	33,01	57,88	4,77	0,00	0,00
G077	Nee	Nee	--	48,31	55,41	49,61	47,71	43,91	41,71	37,91	33,01	57,88	4,77	0,00	0,00
G078	Nee	Nee	--	48,31	55,41	49,61	47,71	43,91	41,71	37,91	33,01	57,88	4,77	0,00	0,00
G079	Nee	Nee	--	48,31	55,41	49,61	47,71	43,91	41,71	37,91	33,01	57,88	4,77	0,00	0,00
G080	Nee	Nee	--	48,31	55,41	49,61	47,71	43,91	41,71	37,91	33,01	57,88	4,77	0,00	0,00
G081	Nee	Nee	--	48,31	55,41	49,61	47,71	43,91	41,71	37,91	33,01	57,88	4,77	0,00	0,00
G086	Nee	Nee	--	46,56	53,06	45,56	38,06	34,56	31,76	28,66	22,16	54,70	1,76	--	--
G085	Nee	Nee	--	46,56	53,06	45,56	38,06	34,56	31,76	28,66	22,16	54,70	1,76	--	--
G084	Nee	Nee	--	46,56	53,06	45,56	38,06	34,56	31,76	28,66	22,16	54,70	1,76	--	--
G083	Nee	Nee	--	--	37,60	31,70	32,80	28,10	25,90	19,40	11,30	40,12	4,77	0,00	0,00
G082	Nee	Nee	--	--	37,60	31,70	32,80	28,10	25,90	19,40	11,30	40,12	4,77	0,00	0,00
G109	Nee	Nee	--	48,22	54,42	51,32	39,32	36,42	35,82	32,42	31,82	56,98	4,77	0,00	0,00
G108	Nee	Nee	--	48,22	54,42	51,32	39,32	36,42	35,82	32,42	31,82	56,98	4,77	0,00	0,00
G107	Nee	Nee	--	46,25	56,45	52,95	49,95	37,85	44,15	32,95	22,35	59,11	1,76	--	--
G100	Nee	Nee	--	44,24	50,44	47,34	35,34	32,44	31,84	28,44	27,84	53,00	4,77	0,00	0,00
G111	Nee	Nee	--	48,22	54,42	51,32	39,32	36,42	35,82	32,42	31,82	56,98	4,77	0,00	0,00
G110	Nee	Nee	--	48,22	54,42	51,32	39,32	36,42	35,82	32,42	31,82	56,98	4,77	0,00	0,00
G103	Nee	Nee	--	49,12	55,62	48,12	40,62	37,12	34,32	31,22	24,72	57,26	1,76	--	--
G102	Nee	Nee	--	49,12	55,62	48,12	40,62	37,12	34,32	31,22	24,72	57,26	1,76	--	--
G101	Nee	Nee	--	22,81	29,01	35,91	29,91	33,01	31,41	28,01	27,41	40,18	4,77	0,00	0,00
G106	Nee	Nee	--	46,25	56,45	52,95	49,95	37,85	44,15	32,95	22,35	59,11	1,76	--	--
G105	Nee	Nee	--	49,12	55,62	48,12	40,62	37,12	34,32	31,22	24,72	57,26	1,76	--	--
G104	Nee	Nee	--	49,12	55,62	48,12	40,62	37,12	34,32	31,22	24,72	57,26	1,76	--	--
G091	Nee	Nee	--	44,98	55,18	51,68	48,68	36,58	42,88	31,68	21,08	57,84	1,76	--	--
G092	Nee	Nee	--	45,14	51,64	44,14	36,64	33,14	30,34	27,24	20,74	53,28	1,76	--	--
G093	Nee	Nee	--	45,14	51,64	44,14	36,64	33,14	30,34	27,24	20,74	53,28	1,76	--	--
G088	Nee	Nee	--	49,77	52,87	65,07	71,17	73,37	68,07	62,67	57,07	76,73	0,00	0,00	0,00
G089	Nee	Nee	--	43,18	49,68	42,18	34,68	31,18	28,38	25,28	18,78	51,32	1,76	--	--
G090	Nee	Nee	--	30,49	36,99	45,49	37,99	33,49	32,69	29,59	23,09	47,24	1,76	--	--
G097	Nee	Nee	--	29,59	35,79	48,69	36,69	32,79	34,19	30,79	30,19	49,55	4,77	0,00	0,00



Kavelbudgetten overig terrein - vergunde geluidbronnen

Model: Kopie van 6365-50 Bargemeer 2022-06-13+181+205-208(2022-04-11) geannomiseerd
 Groep: Overig 1 vergund
 Lijst van Puntbronnen, voor rekenmethode Industrielawaai - HMRI, industrie

Naam	Omschr.	Groep	X	Y	Hdef.	Maaiveld	Hoogte	Type	Richt.	Hoek	GeenRef.	
G098	xxx	01 Magelhnstr 021a	Landes precisie metaal	258467,41	530743,16	Relatief	19,43	4,00	Uitstralende gevel	0,00	360,00	Ja
G099	xxx	01 Magelhnstr 021a	Landes precisie metaal	258468,56	530740,89	Relatief	19,43	2,00	Uitstralende gevel	0,00	360,00	Ja
G094	xxx	01 Magelhnstr 021a	Landes precisie metaal	258442,83	530740,28	Relatief	19,48	4,00	Uitstralende gevel	0,00	360,00	Ja
G095	xxx	01 Magelhnstr 021a	Landes precisie metaal	258438,02	530749,77	Relatief	19,49	2,00	Uitstralende gevel	0,00	360,00	Ja
G096	xxx	01 Magelhnstr 021a	Landes precisie metaal	258443,87	530738,23	Relatief	19,48	2,00	Uitstralende gevel	0,00	360,00	Ja
G026	xxx	01 Magelhnstr 021a	Landes precisie metaal	258413,42	530699,46	Relatief	19,51	2,00	Uitstralende gevel	0,00	360,00	Ja
G027	xxx	01 Magelhnstr 021a	Landes precisie metaal	258412,10	530701,99	Relatief	19,52	2,00	Uitstralende gevel	0,00	360,00	Ja
G028	xxx	01 Magelhnstr 021a	Landes precisie metaal	258410,57	530704,93	Relatief	19,52	2,00	Uitstralende gevel	0,00	360,00	Ja
G025	xxx	01 Magelhnstr 021a	Landes precisie metaal	258414,63	530697,12	Relatief	19,51	2,00	Uitstralende gevel	0,00	360,00	Ja
G022	xxx	01 Magelhnstr 021a	Landes precisie metaal	258374,73	530690,98	Relatief	19,58	2,00	Uitstralende gevel	0,00	360,00	Ja
G023	xxx	01 Magelhnstr 021a	Landes precisie metaal	258379,07	530693,21	Relatief	19,57	2,00	Uitstralende gevel	0,00	360,00	Ja
G024	xxx	01 Magelhnstr 021a	Landes precisie metaal	258409,40	530707,17	Relatief	19,52	4,00	Uitstralende gevel	0,00	360,00	Ja
G029	xxx	01 Magelhnstr 021a	Landes precisie metaal	258408,42	530709,06	Relatief	19,53	2,00	Uitstralende gevel	0,00	360,00	Ja
G034	xxx	01 Magelhnstr 021a	Landes precisie metaal	258403,73	530718,07	Relatief	19,54	2,00	Uitstralende gevel	0,00	360,00	Ja
G035	xxx	01 Magelhnstr 021a	Landes precisie metaal	258402,47	530720,48	Relatief	19,55	2,00	Uitstralende gevel	0,00	360,00	Ja
G036	xxx	01 Magelhnstr 021a	Landes precisie metaal	258400,26	530724,73	Relatief	19,55	2,00	Uitstralende gevel	0,00	360,00	Ja
G033	xxx	01 Magelhnstr 021a	Landes precisie metaal	258401,42	530722,49	Relatief	19,55	4,00	Uitstralende gevel	0,00	360,00	Ja
G030	xxx	01 Magelhnstr 021a	Landes precisie metaal	258407,28	530711,24	Relatief	19,53	2,00	Uitstralende gevel	0,00	360,00	Ja
G031	xxx	01 Magelhnstr 021a	Landes precisie metaal	258405,96	530713,78	Relatief	19,53	2,00	Uitstralende gevel	0,00	360,00	Ja
G032	xxx	01 Magelhnstr 021a	Landes precisie metaal	258404,91	530715,79	Relatief	19,54	2,00	Uitstralende gevel	0,00	360,00	Ja
G021	xxx	01 Magelhnstr 021a	Landes precisie metaal	258376,51	530691,89	Relatief	19,58	4,00	Uitstralende gevel	0,00	360,00	Ja
V010	xxx	01 Magelhnstr 021a	Landes precisie metaal	258375,09	530697,89	Relatief	19,59	6,50	Uitstralend dak HMRI-II.8	0,00	360,00	Nee
V011	xxx	01 Magelhnstr 021a	Landes precisie metaal	258378,38	530706,09	Relatief	19,58	6,50	Uitstralend dak HMRI-II.8	0,00	360,00	Nee
V012	xxx	01 Magelhnstr 021a	Landes precisie metaal	258403,92	530712,88	Relatief	19,54	6,50	Uitstralend dak HMRI-II.8	0,00	360,00	Nee
V009	xxx	01 Magelhnstr 021a	Landes precisie metaal	258372,28	530703,28	Relatief	19,59	6,50	Uitstralend dak HMRI-II.8	0,00	360,00	Nee
HFT006	xxx	01 Magelhnstr 021a	Landes precisie metaal	258381,89	530726,24	Relatief	19,59	1,00	Normale puntbron	0,00	360,00	Nee
HFT007	xxx	01 Magelhnstr 021a	Landes precisie metaal	258473,77	530747,81	Relatief	19,42	1,00	Normale puntbron	0,00	360,00	Nee
V008	xxx	01 Magelhnstr 021a	Landes precisie metaal	258369,24	530709,60	Relatief	19,60	6,50	Uitstralend dak HMRI-II.8	0,00	360,00	Nee
V013	xxx	01 Magelhnstr 021a	Landes precisie metaal	258380,02	530701,64	Relatief	19,58	6,50	Uitstralend dak HMRI-II.8	0,00	360,00	Nee
V018	xxx	01 Magelhnstr 021a	Landes precisie metaal	258456,19	530740,31	Relatief	19,45	6,50	Uitstralend dak HMRI-II.8	0,00	360,00	Nee
A019	xxx	01 Magelhnstr 021a	Landes precisie metaal	258398,77	530687,57	Relatief	19,53	6,50	Normale puntbron	0,00	360,00	Nee
A020	xxx	01 Magelhnstr 021a	Landes precisie metaal	258388,69	530710,78	Relatief	19,57	6,50	Normale puntbron	0,00	360,00	Nee
V017	xxx	01 Magelhnstr 021a	Landes precisie metaal	258452,44	530749,21	Relatief	19,46	6,50	Uitstralend dak HMRI-II.8	0,00	360,00	Nee
V014	xxx	01 Magelhnstr 021a	Landes precisie metaal	258407,20	530706,09	Relatief	19,53	6,50	Uitstralend dak HMRI-II.8	0,00	360,00	Nee
V015	xxx	01 Magelhnstr 021a	Landes precisie metaal	258397,13	530710,07	Relatief	19,55	6,50	Uitstralend dak HMRI-II.8	0,00	360,00	Nee
V016	xxx	01 Magelhnstr 021a	Landes precisie metaal	258401,11	530703,51	Relatief	19,54	6,50	Uitstralend dak HMRI-II.8	0,00	360,00	Nee
G037	xxx	01 Magelhnstr 021a	Landes precisie metaal	258398,74	530727,64	Relatief	19,56	2,00	Uitstralende gevel	0,00	360,00	Ja
G058	xxx	01 Magelhnstr 021a	Landes precisie metaal	258391,27	530697,83	Relatief	19,55	2,00	Uitstralende gevel	0,00	360,00	Ja
G059	xxx	01 Magelhnstr 021a	Landes precisie metaal	258392,47	530695,53	Relatief	19,55	2,00	Uitstralende gevel	0,00	360,00	Ja
G060	xxx	01 Magelhnstr 021a	Landes precisie metaal	258389,53	530725,21	Relatief	19,57	4,00	Uitstralende gevel	0,00	360,00	Ja
G057	xxx	01 Magelhnstr 021a	Landes precisie metaal	258367,44	530700,50	Relatief	19,60	4,00	Uitstralende gevel	0,00	360,00	Ja
G054	xxx	01 Magelhnstr 021a	Landes precisie metaal	258407,36	530711,09	Relatief	19,53	2,00	Uitstralende gevel	0,00	360,00	Ja
G055	xxx	01 Magelhnstr 021a	Landes precisie metaal	258406,08	530713,56	Relatief	19,53	2,00	Uitstralende gevel	0,00	360,00	Ja



Kavelbudgetten overig terrein - vergunde geluidbronnen

Model: Kopie van 6365-50 Bargemeer 2022-06-13+181+205-208(2022-04-11) geanonimiseerd
 Groep: Overig 1 vergund
 Lijst van Puntbronnen, voor rekenmethode Industrielawaai - HMRI, industrie

Naam	GeenDemping	GeenProces	Lwr 31	Lwr 63	Lwr 125	Lwr 250	Lwr 500	Lwr 1k	Lwr 2k	Lwr 4k	Lwr 8k	Lwr Totaal	Cb(D)	Cb(A)	Cb(N)
G098	Nee	Nee	--	42,28	48,48	45,38	33,38	30,48	29,88	26,48	25,88	51,04	4,77	0,00	0,00
G099	Nee	Nee	--	29,59	35,79	48,69	36,69	32,79	34,19	30,79	30,19	49,55	4,77	0,00	0,00
G094	Nee	Nee	--	45,66	51,86	48,76	36,76	33,86	33,26	29,86	29,26	54,42	4,77	0,00	0,00
G095	Nee	Nee	--	29,59	35,79	48,69	36,69	32,79	34,19	30,79	30,19	49,55	4,77	0,00	0,00
G096	Nee	Nee	--	29,59	35,79	48,69	36,69	32,79	34,19	30,79	30,19	49,55	4,77	0,00	0,00
G026	Nee	Nee	--	--	20,60	14,70	15,80	11,10	8,90	2,40	-5,70	23,12	1,76	--	--
G027	Nee	Nee	--	--	20,60	14,70	15,80	11,10	8,90	2,40	-5,70	23,12	1,76	--	--
G028	Nee	Nee	--	--	20,60	14,70	15,80	11,10	8,90	2,40	-5,70	23,12	1,76	--	--
G025	Nee	Nee	--	--	20,60	14,70	15,80	11,10	8,90	2,40	-5,70	23,12	1,76	--	--
G022	Nee	Nee	--	--	28,70	34,40	29,00	24,50	30,30	28,90	25,60	38,31	1,76	--	--
G023	Nee	Nee	--	--	28,70	34,40	29,00	24,50	30,30	28,90	25,60	38,31	1,76	--	--
G024	Nee	Nee	--	46,84	53,94	48,14	46,24	42,44	40,24	36,44	31,54	56,41	1,76	--	--
G029	Nee	Nee	--	--	20,60	14,70	15,80	11,10	8,90	2,40	-5,70	23,12	1,76	--	--
G034	Nee	Nee	--	--	20,60	14,70	15,80	11,10	8,90	2,40	-5,70	23,12	1,76	--	--
G035	Nee	Nee	--	--	20,60	14,70	15,80	11,10	8,90	2,40	-5,70	23,12	1,76	--	--
G036	Nee	Nee	--	--	20,60	14,70	15,80	11,10	8,90	2,40	-5,70	23,12	1,76	--	--
G033	Nee	Nee	--	46,84	53,94	48,14	46,24	42,44	40,24	36,44	31,54	56,41	1,76	--	--
G030	Nee	Nee	--	--	20,60	14,70	15,80	11,10	8,90	2,40	-5,70	23,12	1,76	--	--
G031	Nee	Nee	--	--	20,60	14,70	15,80	11,10	8,90	2,40	-5,70	23,12	1,76	--	--
G032	Nee	Nee	--	--	20,60	14,70	15,80	11,10	8,90	2,40	-5,70	23,12	1,76	--	--
G021	Nee	Nee	--	--	51,03	40,73	35,33	31,83	35,63	34,23	30,93	51,79	1,76	--	--
V010	Nee	Nee	--	44,21	64,01	67,01	74,81	73,61	68,51	58,91	52,01	78,38	0,00	0,00	0,00
V011	Nee	Nee	--	44,21	64,01	67,01	74,81	73,61	68,51	58,91	52,01	78,38	0,00	0,00	0,00
V012	Nee	Nee	--	44,21	64,01	67,01	74,81	73,61	68,51	58,91	52,01	78,38	0,00	0,00	0,00
V009	Nee	Nee	--	44,21	64,01	67,01	74,81	73,61	68,51	58,91	52,01	78,38	0,00	0,00	0,00
HFT006	Nee	Nee	--	74,00	86,00	87,00	89,00	93,00	91,00	89,00	86,00	97,90	10,79	--	--
HFT007	Nee	Nee	--	74,00	86,00	87,00	89,00	93,00	91,00	89,00	86,00	97,90	7,78	--	--
V008	Nee	Nee	--	44,21	64,01	67,01	74,81	73,61	68,51	58,91	52,01	78,38	0,00	0,00	0,00
V013	Nee	Nee	--	44,21	64,01	67,01	74,81	73,61	68,51	58,91	52,01	78,38	0,00	0,00	0,00
V018	Nee	Nee	--	44,21	64,01	67,01	74,81	73,61	68,51	58,91	52,01	78,38	0,00	0,00	0,00
A019	Nee	Nee	--	46,00	45,00	43,00	38,00	33,00	28,00	23,00	--	50,02	0,00	--	--
A020	Nee	Nee	--	46,00	45,00	43,00	38,00	33,00	28,00	23,00	--	50,02	0,00	--	--
V017	Nee	Nee	--	44,21	64,01	67,01	74,81	73,61	68,51	58,91	52,01	78,38	0,00	0,00	0,00
V014	Nee	Nee	--	44,21	64,01	67,01	74,81	73,61	68,51	58,91	52,01	78,38	0,00	0,00	0,00
V015	Nee	Nee	--	44,21	64,01	67,01	74,81	73,61	68,51	58,91	52,01	78,38	0,00	0,00	0,00
V016	Nee	Nee	--	44,21	64,01	67,01	74,81	73,61	68,51	58,91	52,01	78,38	0,00	0,00	0,00
G037	Nee	Nee	--	--	20,60	14,70	15,80	11,10	8,90	2,40	-5,70	23,12	1,76	--	--
G058	Nee	Nee	--	18,80	29,00	38,40	32,60	23,80	23,80	18,60	12,10	40,08	4,77	0,00	0,00
G059	Nee	Nee	--	22,81	33,01	36,41	36,61	34,81	31,81	26,61	20,11	42,11	4,77	0,00	0,00
G060	Nee	Nee	--	--	37,24	31,34	32,44	27,74	25,54	19,04	10,94	39,76	4,77	0,00	0,00
G057	Nee	Nee	--	44,93	55,13	48,53	42,73	34,93	32,93	27,73	21,23	56,56	4,77	0,00	0,00
G054	Nee	Nee	--	19,60	28,40	32,20	33,00	30,20	27,50	26,50	18,40	38,17	4,77	0,00	0,00
G055	Nee	Nee	--	19,60	28,40	32,20	33,00	30,20	27,50	26,50	18,40	38,17	4,77	0,00	0,00



Kavelbudgetten overig terrein - vergunde geluidbronnen

Model: Kopie van 6365-50 Bargemeer 2022-06-13+181+205-208(2022-04-11) geannomiseerd
 Groep: Overig 1 vergund
 Lijst van Puntbronnen, voor rekenmethode Industrielawaai - HMRI, industrie

Naam	Omschr.	Groep	X	Y	Hdef.	Maaiveld	Hoogte	Type	Richt.	Hoek	GeenRef.	
G056	xxx	01 Magelhnstr 021a	Landes precisie metaal	258404,98	530715,67	Relatief	19,54	2,00	Uitstralende gevel	0,00	360,00	Ja
G061	xxx	01 Magelhnstr 021a	Landes precisie metaal	258394,89	530728,00	Relatief	19,56	4,00	Uitstralende gevel	0,00	360,00	Ja
G066	xxx	01 Magelhnstr 021a	Landes precisie metaal	258374,68	530698,86	Relatief	19,59	6,10	Uitstralend dak HMRI-II.8	0,00	360,00	Nee
G067	xxx	01 Magelhnstr 021a	Landes precisie metaal	258382,13	530701,72	Relatief	19,57	6,10	Uitstralend dak HMRI-II.8	0,00	360,00	Nee
G068	xxx	01 Magelhnstr 021a	Landes precisie metaal	258393,85	530705,98	Relatief	19,55	6,10	Uitstralend dak HMRI-II.8	0,00	360,00	Nee
G065	xxx	01 Magelhnstr 021a	Landes precisie metaal	258378,20	530711,31	Relatief	19,59	6,10	Uitstralend dak HMRI-II.8	0,00	360,00	Nee
G062	xxx	01 Magelhnstr 021a	Landes precisie metaal	258371,75	530715,96	Relatief	19,60	4,00	Uitstralende gevel	0,00	360,00	Ja
G063	xxx	01 Magelhnstr 021a	Landes precisie metaal	258373,28	530716,74	Relatief	19,60	2,00	Uitstralende gevel	0,00	360,00	Ja
G064	xxx	01 Magelhnstr 021a	Landes precisie metaal	258370,50	530708,11	Relatief	19,60	6,10	Uitstralend dak HMRI-II.8	0,00	360,00	Nee
G053	xxx	01 Magelhnstr 021a	Landes precisie metaal	258408,46	530708,98	Relatief	19,53	2,00	Uitstralende gevel	0,00	360,00	Ja
G042	xxx	01 Magelhnstr 021a	Landes precisie metaal	258394,81	530727,96	Relatief	19,56	4,00	Uitstralende gevel	0,00	360,00	Ja
G043	xxx	01 Magelhnstr 021a	Landes precisie metaal	258371,81	530715,99	Relatief	19,60	4,00	Uitstralende gevel	0,00	360,00	Ja
G044	xxx	01 Magelhnstr 021a	Landes precisie metaal	258373,16	530716,68	Relatief	19,60	2,00	Uitstralende gevel	0,00	360,00	Ja
G041	xxx	01 Magelhnstr 021a	Landes precisie metaal	258389,56	530725,23	Relatief	19,57	4,00	Uitstralende gevel	0,00	360,00	Ja
G038	xxx	01 Magelhnstr 021a	Landes precisie metaal	258367,45	530700,48	Relatief	19,60	4,00	Uitstralende gevel	0,00	360,00	Ja
G039	xxx	01 Magelhnstr 021a	Landes precisie metaal	258391,28	530697,81	Relatief	19,55	2,00	Uitstralende gevel	0,00	360,00	Ja
G040	xxx	01 Magelhnstr 021a	Landes precisie metaal	258392,43	530695,60	Relatief	19,55	2,00	Uitstralende gevel	0,00	360,00	Ja
G045	xxx	01 Magelhnstr 021a	Landes precisie metaal	258376,68	530691,98	Relatief	19,58	4,00	Uitstralende gevel	0,00	360,00	Ja
G050	xxx	01 Magelhnstr 021a	Landes precisie metaal	258413,50	530699,29	Relatief	19,51	2,00	Uitstralende gevel	0,00	360,00	Ja
G051	xxx	01 Magelhnstr 021a	Landes precisie metaal	258412,17	530701,86	Relatief	19,52	2,00	Uitstralende gevel	0,00	360,00	Ja
G052	xxx	01 Magelhnstr 021a	Landes precisie metaal	258410,71	530704,65	Relatief	19,52	2,00	Uitstralende gevel	0,00	360,00	Ja
G049	xxx	01 Magelhnstr 021a	Landes precisie metaal	258414,76	530696,88	Relatief	19,51	2,00	Uitstralende gevel	0,00	360,00	Ja
G046	xxx	01 Magelhnstr 021a	Landes precisie metaal	258374,75	530690,98	Relatief	19,58	2,00	Uitstralende gevel	0,00	360,00	Ja
G047	xxx	01 Magelhnstr 021a	Landes precisie metaal	258378,98	530693,16	Relatief	19,57	2,00	Uitstralende gevel	0,00	360,00	Ja
G048	xxx	01 Magelhnstr 021a	Landes precisie metaal	258409,53	530706,93	Relatief	19,52	4,00	Uitstralende gevel	0,00	360,00	Ja
37	xxx	01 Mi Strogoffstr 001	Huls Staalbouw	258791,91	532847,05	Relatief	20,84	6,60	Uitstralende gevel	0,00	360,00	Ja
38	xxx	01 Mi Strogoffstr 001	Huls Staalbouw	258793,00	532838,97	Relatief	20,82	6,60	Uitstralende gevel	0,00	360,00	Ja
39	xxx	01 Mi Strogoffstr 001	Huls Staalbouw	258793,36	532821,34	Relatief	20,78	6,60	Uitstralende gevel	0,00	360,00	Ja
40	xxx	01 Mi Strogoffstr 001	Huls Staalbouw	258785,02	532817,02	Relatief	20,75	6,60	Uitstralende gevel	0,00	360,00	Ja
41	xxx	01 Mi Strogoffstr 001	Huls Staalbouw	258768,99	532835,13	Relatief	20,75	6,60	Uitstralende gevel	0,00	360,00	Ja
36	xxx	01 Mi Strogoffstr 001	Huls Staalbouw	258764,54	532843,66	Relatief	20,76	4,00	Uitstralende gevel	0,00	360,00	Ja
30	xxx	01 Mi Strogoffstr 001	Huls Staalbouw	258769,55	532848,42	Relatief aan onderliggend item	29,54	0,10	Uitstralend dak HMRI-II.8	0,00	360,00	Nee
31	xxx	01 Mi Strogoffstr 001	Huls Staalbouw	258779,89	532853,96	Relatief aan onderliggend item	29,54	0,10	Uitstralend dak HMRI-II.8	0,00	360,00	Nee
32	xxx	01 Mi Strogoffstr 001	Huls Staalbouw	258775,47	532851,52	Relatief aan onderliggend item	29,54	0,50	Uitstralend dak HMRI-II.8	0,00	360,00	Nee
34	xxx	01 Mi Strogoffstr 001	Huls Staalbouw	258762,72	532847,13	Relatief	20,77	4,00	Uitstralende gevel	0,00	360,00	Ja
35	xxx	01 Mi Strogoffstr 001	Huls Staalbouw	258785,84	532858,61	Relatief	20,88	4,00	Uitstralende gevel	0,00	360,00	Ja
48	xxx	01 Mi Strogoffstr 001	Huls Staalbouw	258769,67	532833,82	Relatief	20,75	3,30	Uitstralende gevel	0,00	360,00	Ja
17	xxx	01 Mi Strogoffstr 001	Huls Staalbouw	258762,36	532874,56	Relatief	20,94	1,60	Uitstralende gevel	0,00	360,00	Ja
16	xxx	01 Mi Strogoffstr 001	Huls Staalbouw	258782,83	532864,30	Relatief	20,91	1,60	Uitstralende gevel	0,00	360,00	Ja
49	xxx	01 Mi Strogoffstr 001	Huls Staalbouw	258775,88	532848,39	Relatief	20,80	9,00	Normale puntbron	0,00	360,00	Nee
33	xxx	01 Mi Strogoffstr 001	Huls Staalbouw	258787,05	532856,30	Relatief	20,87	4,00	Uitstralende gevel	0,00	360,00	Ja
47	xxx	01 Mi Strogoffstr 001	Huls Staalbouw	258791,22	532848,36	Relatief	20,84	3,30	Uitstralende gevel	0,00	360,00	Ja
42	xxx	01 Mi Strogoffstr 001	Huls Staalbouw	258785,59	532843,79	Relatief aan onderliggend item	28,79	0,10	Uitstralend dak HMRI-II.8	0,00	360,00	Nee



Kavelbudgetten overig terrein - vergunde geluidbronnen

Model: Kopie van 6365-50 Bargemeer 2022-06-13+181+205-208(2022-04-11) geanonimiseerd
 Groep: Overig 1 vergund
 Lijst van Puntbronnen, voor rekenmethode Industrielawaai - HMRI, industrie

Naam	GeenDemping	GeenProces	Lwr 31	Lwr 63	Lwr 125	Lwr 250	Lwr 500	Lwr 1k	Lwr 2k	Lwr 4k	Lwr 8k	Lwr Totaal	Cb(D)	Cb(A)	Cb(N)
G056	Nee	Nee	--	19,60	28,40	32,20	33,00	30,20	27,50	26,50	18,40	38,17	4,77	0,00	0,00
G061	Nee	Nee	--	--	24,61	29,71	35,81	43,11	29,91	20,41	12,31	44,25	4,77	0,00	0,00
G066	Nee	Nee	--	--	54,70	44,40	39,00	35,50	39,30	37,90	34,60	55,46	1,76	--	--
G067	Nee	Nee	--	--	54,70	44,40	39,00	35,50	39,30	37,90	34,60	55,46	1,76	--	--
G068	Nee	Nee	--	48,31	55,41	49,61	47,71	43,91	41,71	37,91	33,01	57,88	1,76	--	--
G065	Nee	Nee	--	--	54,70	44,40	39,00	35,50	39,30	37,90	34,60	55,46	1,76	--	--
G062	Nee	Nee	--	41,13	51,33	44,73	38,93	31,13	29,13	23,93	17,43	52,76	4,77	0,00	0,00
G063	Nee	Nee	--	22,81	33,01	36,41	36,61	34,81	31,81	26,61	20,11	42,11	4,77	0,00	0,00
G064	Nee	Nee	--	--	54,70	44,40	39,00	35,50	39,30	37,90	34,60	55,46	1,76	--	--
G053	Nee	Nee	--	19,60	28,40	32,20	33,00	30,20	27,50	26,50	18,40	38,17	4,77	0,00	0,00
G042	Nee	Nee	--	--	27,61	32,71	38,81	46,11	32,91	23,41	15,31	47,25	1,76	--	--
G043	Nee	Nee	--	--	51,03	40,73	35,33	31,83	35,63	34,23	30,93	51,79	1,76	--	--
G044	Nee	Nee	--	--	32,71	32,41	33,01	35,51	38,31	36,91	33,61	43,64	1,76	--	--
G041	Nee	Nee	--	--	40,24	34,34	35,44	30,74	28,54	22,04	13,94	42,76	1,76	--	--
G038	Nee	Nee	--	--	54,83	44,53	39,13	35,63	39,43	38,03	34,73	55,59	1,76	--	--
G039	Nee	Nee	--	--	28,70	34,40	29,00	24,50	30,30	28,90	25,60	38,31	1,76	--	--
G040	Nee	Nee	--	--	32,71	32,41	33,01	35,51	38,31	36,91	33,61	43,64	1,76	--	--
G045	Nee	Nee	--	41,13	51,33	44,73	38,93	31,13	29,13	23,93	17,43	52,76	4,77	0,00	0,00
G050	Nee	Nee	--	19,60	28,40	32,20	33,00	30,20	27,50	26,50	18,40	38,17	4,77	0,00	0,00
G051	Nee	Nee	--	19,60	28,40	32,20	33,00	30,20	27,50	26,50	18,40	38,17	4,77	0,00	0,00
G052	Nee	Nee	--	19,60	28,40	32,20	33,00	30,20	27,50	26,50	18,40	38,17	4,77	0,00	0,00
G049	Nee	Nee	--	19,60	28,40	32,20	33,00	30,20	27,50	26,50	18,40	38,17	4,77	0,00	0,00
G046	Nee	Nee	--	18,80	29,00	38,40	32,60	23,80	23,80	18,60	12,10	40,08	4,77	0,00	0,00
G047	Nee	Nee	--	18,80	29,00	38,40	32,60	23,80	23,80	18,60	12,10	40,08	4,77	0,00	0,00
G048	Nee	Nee	--	41,74	50,54	43,34	38,14	33,34	30,64	29,64	21,54	52,06	4,77	0,00	0,00
37	Nee	Nee	38,16	40,26	50,16	50,66	54,06	58,06	66,36	57,96	54,96	68,06	1,76	--	--
38	Nee	Nee	34,01	36,11	46,01	46,51	49,91	53,91	62,21	53,81	50,81	63,91	1,76	--	--
39	Nee	Nee	37,02	39,12	49,02	49,52	52,92	56,92	65,22	56,82	53,82	66,92	1,76	--	--
40	Nee	Nee	37,02	39,12	49,02	49,52	52,92	56,92	65,22	56,82	53,82	66,92	1,76	--	--
41	Nee	Nee	38,16	40,26	50,16	50,66	54,06	58,06	66,36	57,96	54,96	68,06	1,76	--	--
36	Nee	Nee	38,77	38,87	48,77	50,27	52,67	56,67	56,97	50,57	47,57	61,81	2,22	--	--
30	Nee	Nee	34,14	37,24	45,14	48,64	51,04	57,04	43,34	36,94	33,94	58,90	1,76	--	--
31	Nee	Nee	34,14	37,24	45,14	48,64	51,04	57,04	43,34	36,94	33,94	58,90	1,76	--	--
32	Nee	Nee	43,77	42,87	50,77	54,27	60,67	62,67	63,97	60,57	57,57	68,84	1,76	--	--
34	Nee	Nee	45,77	48,87	61,77	67,27	75,67	84,67	91,97	90,57	87,57	95,59	11,76	--	--
35	Nee	Nee	38,77	38,87	48,77	50,27	52,67	56,67	56,97	50,57	47,57	61,81	2,22	--	--
48	Nee	Nee	37,01	37,11	47,01	48,51	50,91	54,91	55,21	48,81	45,81	60,05	2,22	--	--
17	Nee	Nee	37,99	41,09	53,99	59,49	67,89	76,89	84,19	82,79	79,79	87,81	11,76	--	--
16	Nee	Nee	37,99	41,09	53,99	59,49	67,89	76,89	84,19	82,79	79,79	87,81	11,76	--	--
49	Nee	Nee	35,00	52,00	64,00	68,00	70,00	69,00	66,00	58,00	50,00	75,00	1,76	--	--
33	Nee	Nee	45,77	48,87	61,77	67,27	75,67	84,67	91,97	90,57	87,57	95,59	11,76	--	--
47	Nee	Nee	37,01	37,11	47,01	48,51	50,91	54,91	55,21	48,81	45,81	60,05	2,22	--	--
42	Nee	Nee	34,92	38,02	45,92	49,42	51,82	57,82	44,12	37,72	34,72	59,68	1,76	--	--



Kavelbudgetten overig terrein - vergunde geluidbronnen

Model: Kopie van 6365-50 Bargemeer 2022-06-13+181+205-208(2022-04-11) geannomiseerd
 Groep: Overig 1 vergund
 Lijst van Puntbronnen, voor rekenmethode Industrielawaai - HMRI, industrie

Naam	Omschr.	Groep	X	Y	Hdef.	Maaiveld	Hoogte	Type	Richt.	Hoek	GeenRef.
43	xxx	01 Mi Strogoffstr 001 Huls Staalbouw	258774,21	532838,09	Relatief aan onderliggend item	28,79	0,10	Uitstralend dak HMRI-II.8	0,00	360,00	Nee
44	xxx	01 Mi Strogoffstr 001 Huls Staalbouw	258780,07	532840,82	Relatief aan onderliggend item	28,79	0,50	Uitstralend dak HMRI-II.8	0,00	360,00	Nee
45	xxx	01 Mi Strogoffstr 001 Huls Staalbouw	258792,62	532845,71	Relatief	20,84	3,30	Uitstralende gevel	0,00	360,00	Ja
46	xxx	01 Mi Strogoffstr 001 Huls Staalbouw	258768,29	532836,47	Relatief	20,75	3,30	Uitstralende gevel	0,00	360,00	Ja
19	xxx	01 Mi Strogoffstr 001 Huls Staalbouw	258783,82	532862,44	Relatief	20,90	1,60	Uitstralende gevel	0,00	360,00	Ja
18	xxx	01 Mi Strogoffstr 001 Huls Staalbouw	258763,51	532875,17	Relatief	20,95	1,60	Uitstralende gevel	0,00	360,00	Ja
20	xxx	01 Mi Strogoffstr 001 Huls Staalbouw	258765,60	532870,04	Relatief aan onderliggend item	24,79	0,10	Uitstralend dak HMRI-II.8	0,00	360,00	Nee
21	xxx	01 Mi Strogoffstr 001 Huls Staalbouw	258769,92	532861,48	Relatief aan onderliggend item	24,79	0,10	Uitstralend dak HMRI-II.8	0,00	360,00	Nee
51	xxx	01 Mi Strogoffstr 001 Huls Staalbouw	258797,82	532858,10	Relatief	20,90	2,00	Normale puntbron	0,00	360,00	Nee
50	xxx	01 Mi Strogoffstr 001 Huls Staalbouw	258758,30	532861,42	Relatief	20,86	4,50	Normale puntbron	0,00	360,00	Nee
14	xxx	01 Mi Strogoffstr 001 Huls Staalbouw	258773,59	532869,73	Relatief	20,93	3,60	Uitstralende gevel	0,00	360,00	Ja
15	xxx	01 Mi Strogoffstr 001 Huls Staalbouw	258783,21	532863,58	Relatief	20,91	1,60	Uitstralende gevel	0,00	360,00	Ja
26	xxx	01 Mi Strogoffstr 001 Huls Staalbouw	258786,40	532857,54	Relatief	20,88	7,20	Uitstralende gevel	0,00	360,00	Ja
27	xxx	01 Mi Strogoffstr 001 Huls Staalbouw	258782,56	532849,12	Relatief	20,82	8,60	Uitstralende gevel	0,00	360,00	Ja
28	xxx	01 Mi Strogoffstr 001 Huls Staalbouw	258771,63	532843,27	Relatief	20,77	8,60	Uitstralende gevel	0,00	360,00	Ja
29	xxx	01 Mi Strogoffstr 001 Huls Staalbouw	258763,81	532845,05	Relatief	20,76	7,20	Uitstralende gevel	0,00	360,00	Ja
22	xxx	01 Mi Strogoffstr 001 Huls Staalbouw	258779,23	532864,49	Relatief aan onderliggend item	23,94	0,10	Uitstralend dak HMRI-II.8	0,00	360,00	Nee
23	xxx	01 Mi Strogoffstr 001 Huls Staalbouw	258768,98	532863,37	Relatief aan onderliggend item	24,79	0,50	Uitstralend dak HMRI-II.8	0,00	360,00	Nee
25	xxx	01 Mi Strogoffstr 001 Huls Staalbouw	258767,24	532853,08	Relatief	20,82	7,20	Uitstralende gevel	0,00	360,00	Ja
24	xxx	01 Mi Strogoffstr 001 Huls Staalbouw	258777,59	532858,59	Relatief	20,87	7,20	Uitstralende gevel	0,00	360,00	Ja
3	xxx	01 Nijbracht 025 Intratuin	257316,80	531655,22	Relatief	22,67	1,00	Normale puntbron	0,00	360,00	Nee
2	xxx	01 Nijbracht 025 Intratuin	257348,49	531647,08	Relatief	22,40	1,00	Normale puntbron	0,00	360,00	Nee
1	xxx	01 Nijbracht 025 Intratuin	257340,09	531668,18	Relatief	22,37	1,00	Normale puntbron	0,00	360,00	Nee
6	xxx	01 Nijbracht 025 Intratuin	257302,80	531617,21	Relatief	22,77	1,00	Normale puntbron	0,00	360,00	Nee
5	xxx	01 Nijbracht 025 Intratuin	257293,67	531648,15	Relatief	22,89	1,00	Normale puntbron	0,00	360,00	Nee
4	xxx	01 Nijbracht 025 Intratuin	257326,44	531624,76	Relatief	22,61	1,00	Normale puntbron	0,00	360,00	Nee
Dbr04	xxx	01 01 v Noortstr 026-028 Agrotheek	259250,26	530696,64	Relatief aan onderliggend item	24,35	0,10	Uitstralend dak HMRI-II.8	0,00	360,00	Nee
Dbr05	xxx	01 01 v Noortstr 026-028 Agrotheek	259258,91	530687,44	Relatief aan onderliggend item	24,35	0,10	Uitstralend dak HMRI-II.8	0,00	360,00	Nee
Dbr03	xxx	01 01 v Noortstr 026-028 Agrotheek	259255,60	530670,51	Relatief aan onderliggend item	24,35	0,10	Uitstralend dak HMRI-II.8	0,00	360,00	Nee
Dbr02	xxx	01 01 v Noortstr 026-028 Agrotheek	259247,32	530678,05	Relatief aan onderliggend item	24,35	0,10	Uitstralend dak HMRI-II.8	0,00	360,00	Nee
Dbr01	xxx	01 01 v Noortstr 026-028 Agrotheek	259238,67	530685,60	Relatief aan onderliggend item	24,35	0,10	Uitstralend dak HMRI-II.8	0,00	360,00	Nee
H01	xxx	01 01 v Noortstr 026-028 Agrotheek	259218,77	530637,62	Relatief	19,37	1,00	Normale puntbron	0,00	360,00	Nee
Od	xxx	01 01 v Noortstr 026-028 Agrotheek	259212,32	530646,99	Relatief	19,41	3,00	Uitstralende gevel	0,00	360,00	Ja
Dec02	xxx	01 01 v Noortstr 026-028 Agrotheek	259241,61	530667,38	Relatief aan onderliggend item	24,35	0,10	Uitstralend dak HMRI-II.8	0,00	360,00	Nee
Dec01	xxx	01 01 v Noortstr 026-028 Agrotheek	259238,30	530671,80	Relatief aan onderliggend item	24,35	0,10	Uitstralend dak HMRI-II.8	0,00	360,00	Nee
Dbr06	xxx	01 01 v Noortstr 026-028 Agrotheek	259267,19	530680,81	Relatief aan onderliggend item	24,35	0,10	Uitstralend dak HMRI-II.8	0,00	360,00	Nee
D102	xxx	01 01 v Noortstr 026-028 Agrotheek	259253,20	530674,56	Relatief aan onderliggend item	24,35	0,10	Uitstralend dak HMRI-II.8	0,00	360,00	Nee
H04	xxx	01 01 v Noortstr 026-028 Agrotheek	259266,63	530668,68	Relatief	19,37	1,00	Normale puntbron	0,00	360,00	Nee
H05	xxx	01 01 v Noortstr 026-028 Agrotheek	259274,25	530675,91	Relatief	19,37	1,00	Normale puntbron	0,00	360,00	Nee
V01	xxx	01 01 v Noortstr 026-028 Agrotheek	259240,85	530678,45	Relatief aan onderliggend item	24,35	0,30	Normale puntbron	0,00	360,00	Nee
V02	xxx	01 01 v Noortstr 026-028 Agrotheek	259243,90	530675,50	Relatief aan onderliggend item	24,35	0,30	Normale puntbron	0,00	360,00	Nee
V03	xxx	01 01 v Noortstr 026-028 Agrotheek	259247,19	530672,35	Relatief aan onderliggend item	24,35	0,30	Normale puntbron	0,00	360,00	Nee
D101	xxx	01 01 v Noortstr 026-028 Agrotheek	259244,92	530684,31	Relatief aan onderliggend item	24,35	0,10	Uitstralend dak HMRI-II.8	0,00	360,00	Nee



Kavelbudgetten overig terrein - vergunde geluidbronnen

Model: Kopie van 6365-50 Bargemeer 2022-06-13+181+205-208(2022-04-11) geanonimiseerd
 Groep: Overig 1 vergund
 Lijst van Puntbronnen, voor rekenmethode Industrielawaai - HMRI, industrie

Naam	GeenDemping	GeenProces	Lwr 31	Lwr 63	Lwr 125	Lwr 250	Lwr 500	Lwr 1k	Lwr 2k	Lwr 4k	Lwr 8k	Lwr Totaal	Cb(D)	Cb(A)	Cb(N)
43	Nee	Nee	34,92	38,02	45,92	49,42	51,82	57,82	44,12	37,72	34,72	59,68	1,76	--	--
44	Nee	Nee	46,20	45,30	53,20	56,70	63,10	65,10	66,40	63,00	60,00	71,27	1,76	--	--
45	Nee	Nee	44,01	47,11	60,01	65,51	73,91	82,91	90,21	88,81	85,81	93,83	11,76	--	--
46	Nee	Nee	44,01	47,11	60,01	65,51	73,91	82,91	90,21	88,81	85,81	93,83	11,76	--	--
19	Nee	Nee	17,98	17,08	27,98	27,48	34,88	46,88	56,18	49,78	41,78	57,62	1,76	--	--
18	Nee	Nee	20,99	20,09	30,99	30,49	37,89	49,89	59,19	52,79	44,79	60,63	1,76	--	--
20	Nee	Nee	42,82	40,92	49,82	49,32	57,72	61,72	53,02	51,62	48,62	64,33	1,76	--	--
21	Nee	Nee	42,82	40,92	49,82	49,32	57,72	61,72	53,02	51,62	48,62	64,33	1,76	--	--
51	Nee	Nee	66,70	80,60	83,10	92,80	95,80	99,00	97,60	89,00	80,20	103,14	16,81	--	--
50	Nee	Nee	33,90	41,30	51,70	55,90	60,40	61,70	58,00	51,20	41,30	65,92	1,76	--	--
14	Nee	Nee	35,22	33,32	41,22	42,72	48,12	53,12	58,42	57,02	54,02	62,45	1,76	--	--
15	Nee	Nee	20,99	20,09	30,99	30,49	37,89	49,89	59,19	52,79	44,79	60,63	1,76	--	--
26	Nee	Nee	36,74	38,84	48,74	49,24	52,64	56,64	64,94	56,54	53,54	66,64	1,76	--	--
27	Nee	Nee	30,78	32,88	42,78	43,28	46,68	50,68	58,98	50,58	47,58	60,68	1,76	--	--
28	Nee	Nee	30,78	32,88	42,78	43,28	46,68	50,68	58,98	50,58	47,58	60,68	1,76	--	--
29	Nee	Nee	36,74	38,84	48,74	49,24	52,64	56,64	64,94	56,54	53,54	66,64	1,76	--	--
22	Nee	Nee	38,95	37,05	45,95	45,45	53,85	57,85	49,15	47,75	44,75	60,46	1,76	--	--
23	Nee	Nee	39,21	38,31	46,21	49,71	56,11	58,11	59,41	56,01	53,01	64,28	1,76	--	--
25	Nee	Nee	39,01	41,11	51,01	51,51	54,91	58,91	67,21	58,81	55,81	68,91	1,76	--	--
24	Nee	Nee	39,01	41,11	51,01	51,51	54,91	58,91	67,21	58,81	55,81	68,91	1,76	--	--
3	Nee	Nee	54,00	64,00	75,00	79,00	83,00	86,00	84,00	79,00	72,00	90,24	5,73	11,76	--
2	Nee	Nee	54,00	64,00	75,00	79,00	83,00	86,00	84,00	79,00	72,00	90,24	5,73	11,76	--
1	Nee	Nee	54,00	64,00	75,00	79,00	83,00	86,00	84,00	79,00	72,00	90,24	5,73	11,76	--
6	Nee	Nee	54,00	64,00	75,00	79,00	83,00	86,00	84,00	79,00	72,00	90,24	5,73	11,76	--
5	Nee	Nee	54,00	64,00	75,00	79,00	83,00	86,00	84,00	79,00	72,00	90,24	5,73	11,76	--
4	Nee	Nee	54,00	64,00	75,00	79,00	83,00	86,00	84,00	79,00	72,00	90,24	5,73	11,76	--
Dbr04	Nee	Nee	54,70	54,80	56,60	56,70	55,00	53,40	48,10	32,50	25,50	63,27	0,00	0,00	0,00
Dbr05	Nee	Nee	54,70	54,80	56,60	56,70	55,00	53,40	48,10	32,50	25,50	63,27	0,00	0,00	0,00
Dbr03	Nee	Nee	54,70	54,80	56,60	56,70	55,00	53,40	48,10	32,50	25,50	63,27	0,00	0,00	0,00
Dbr02	Nee	Nee	54,70	54,80	56,60	56,70	55,00	53,40	48,10	32,50	25,50	63,27	0,00	0,00	0,00
Dbr01	Nee	Nee	54,70	54,80	56,60	56,70	55,00	53,40	48,10	32,50	25,50	63,27	0,00	0,00	0,00
H01	Nee	Nee	53,30	69,80	76,50	83,90	95,80	92,70	93,20	85,80	73,90	99,27	17,80	--	--
Od	Nee	Nee	34,10	38,10	46,70	53,20	59,80	61,60	61,60	54,40	48,40	66,49	1,76	--	--
Dec02	Nee	Nee	39,40	39,10	57,70	52,10	53,00	51,60	48,80	38,10	30,00	60,77	0,00	0,00	0,00
Dec01	Nee	Nee	39,40	39,10	57,70	52,10	53,00	51,60	48,80	38,10	30,00	60,77	0,00	0,00	0,00
Dbr06	Nee	Nee	54,70	54,80	56,60	56,70	55,00	53,40	48,10	32,50	25,50	63,27	0,00	0,00	0,00
D102	Nee	Nee	60,50	55,20	63,10	68,90	73,30	73,00	69,90	66,40	58,50	78,29	0,00	0,00	0,00
H04	Nee	Nee	53,30	69,80	76,50	83,90	95,80	92,70	93,20	85,80	73,90	99,27	17,80	--	--
H05	Nee	Nee	53,30	69,80	76,50	83,90	95,80	92,70	93,20	85,80	73,90	99,27	17,80	--	--
V01	Nee	Nee	55,50	50,20	58,10	63,90	68,30	68,00	64,90	61,40	53,50	73,29	0,00	0,00	0,00
V02	Nee	Nee	55,50	50,20	58,10	63,90	68,30	68,00	64,90	61,40	53,50	73,29	0,00	0,00	0,00
V03	Nee	Nee	55,50	50,20	58,10	63,90	68,30	68,00	64,90	61,40	53,50	73,29	0,00	0,00	0,00
D101	Nee	Nee	60,50	55,20	63,10	68,90	73,30	73,00	69,90	66,40	58,50	78,29	0,00	0,00	0,00

Kavelbudgetten overig terrein - vergunde geluidbronnen

Model: Kopie van 6365-50 Bargemeer 2022-06-13+181+205-208(2022-04-11) geannomiseerd
 Groep: Overig 1 vergund
 Lijst van Puntbronnen, voor rekenmethode Industrielawaai - HMRI, industrie

Naam	Omschr.	Groep	X	Y	Hdef.	Maaiveld	Hoogte	Type	Richt.	Hoek	GeenRef.
V04	xxx	01 01 v Noortstr 026-028 Agrotheek	259250,27	530669,67	Relatief aan onderliggend item	24,35	0,30	Normale puntbron	0,00	360,00	Nee
Cw	xxx	01 01 v Noortstr 026-028 Agrotheek	259216,66	530639,74	Relatief aan onderliggend item	19,38	1,00	Normale puntbron	0,00	360,00	Nee
H02	xxx	01 01 v Noortstr 026-028 Agrotheek	259232,84	530634,11	Relatief	19,34	1,00	Normale puntbron	0,00	360,00	Nee
H03	xxx	01 01 v Noortstr 026-028 Agrotheek	259258,23	530659,31	Relatief	19,36	1,00	Normale puntbron	0,00	360,00	Nee
08	xxx	01 Oosterw WZ 001 G&W Brink Metaal	259081,89	530622,18	Relatief	19,76	2,70	Uitstralende gevel	0,00	360,00	Ja
07	xxx	01 Oosterw WZ 001 G&W Brink Metaal	259046,03	530643,19	Relatief	19,76	2,70	Uitstralende gevel	0,00	360,00	Ja
01	xxx	01 Oosterw WZ 001 G&W Brink Metaal	259036,49	530582,49	Relatief	19,74	2,00	Normale puntbron	0,00	360,00	Nee
02	xxx	01 Oosterw WZ 001 G&W Brink Metaal	259033,03	530586,90	Relatief	19,74	2,00	Normale puntbron	0,00	360,00	Nee
03	xxx	01 Oosterw WZ 005 H Wolters	259021,74	530566,61	Relatief	19,73	1,00	Normale puntbron	0,00	360,00	Nee
02	xxx	01 Oosterw WZ 005 H Wolters	259031,50	530554,36	Relatief	19,70	1,00	Normale puntbron	0,00	360,00	Nee
01	xxx	01 Oosterw WZ 005 H Wolters	259041,26	530541,92	Relatief	19,59	1,00	Normale puntbron	0,00	360,00	Nee
07	xxx	01 Oosterw WZ 005 H Wolters	259025,06	530575,43	Relatief	19,74	1,00	Normale puntbron	0,00	360,00	Nee
08	xxx	01 Oosterw WZ 005 H Wolters	259005,24	530562,04	Relatief	19,73	1,00	Normale puntbron	0,00	360,00	Nee
09	xxx	01 Oosterw WZ 005 H Wolters	259040,01	530549,69	Relatief	19,64	1,00	Normale puntbron	0,00	360,00	Nee
17	xxx	01 Oosterw WZ 005 H Wolters	258979,05	530590,79	Relatief	19,66	2,50	Normale puntbron	0,00	360,00	Ja
06	xxx	01 Oosterw WZ 005 H Wolters	258992,27	530586,94	Relatief	19,70	1,00	Normale puntbron	0,00	360,00	Nee
04	xxx	01 Oosterw WZ 005 H Wolters	259010,74	530579,26	Relatief	19,74	1,00	Normale puntbron	0,00	360,00	Nee
15	xxx	01 Oosterw WZ 005 H Wolters	259004,09	530607,97	Relatief	19,73	2,00	Normale puntbron	0,00	360,00	Nee
16	xxx	01 Oosterw WZ 005 H Wolters	258985,31	530582,23	Relatief	19,68	2,50	Normale puntbron	0,00	360,00	Nee
05	xxx	01 Oosterw WZ 005 H Wolters	259008,05	530600,85	Relatief	19,74	1,00	Normale puntbron	0,00	360,00	Nee
12	xxx	01 Oosterw WZ 005 H Wolters	259004,00	530562,77	Relatief	19,73	2,00	Normale puntbron	0,00	360,00	Nee
11	xxx	01 Oosterw WZ 005 H Wolters	258992,58	530580,82	Relatief	19,70	2,00	Normale puntbron	0,00	360,00	Nee
10	xxx	01 Oosterw WZ 005 H Wolters	259008,83	530599,50	Relatief	19,74	2,00	Normale puntbron	0,00	360,00	Nee
18	xxx	01 Oosterw WZ 005 H Wolters	258986,37	530586,77	Relatief	19,68	2,00	Normale puntbron	0,00	360,00	Ja
13	xxx	01 Oosterw WZ 005 H Wolters	259026,52	530573,25	Relatief	19,73	2,00	Normale puntbron	0,00	360,00	Nee
28	xxx	01 Oosterw WZ 005 H Wolters	259025,66	530541,71	Relatief	19,66	3,00	Normale puntbron	0,00	360,00	Nee
26	xxx	01 Oosterw WZ 005 H Wolters	259024,32	530550,46	Relatief	19,71	2,00	Uitstralende gevel	0,00	360,00	Ja
27	xxx	01 Oosterw WZ 005 H Wolters	259019,09	530545,49	Relatief	19,71	5,00	Normale puntbron	0,00	360,00	Nee
14	xxx	01 Oosterw WZ 005 H Wolters	259023,09	530556,02	Relatief	19,73	2,00	Normale puntbron	0,00	360,00	Nee
Mk03	xxx	01 Oosterw WZ 007 Jannes	258968,70	530564,23	Relatief	19,64	1,00	Normale puntbron	0,00	360,00	Nee
H03	xxx	01 Oosterw WZ 007 Jannes	258996,65	530561,59	Relatief	19,72	1,00	Normale puntbron	0,00	360,00	Nee
Mk01	xxx	01 Oosterw WZ 007 Jannes	258988,16	530563,88	Relatief	19,70	1,00	Normale puntbron	0,00	360,00	Nee
S101	xxx	01 Oosterw WZ 007 Jannes	258976,52	530568,66	Relatief	19,66	1,00	Normale puntbron	0,00	360,00	Nee
Ms02	xxx	01 Oosterw WZ 007 Jannes	258984,86	530569,08	Relatief	19,69	1,50	Normale puntbron	0,00	360,00	Nee
Ms01	xxx	01 Oosterw WZ 007 Jannes	258982,43	530575,54	Relatief	19,68	1,50	Normale puntbron	0,00	360,00	Nee
S102	xxx	01 Oosterw WZ 007 Jannes	258984,58	530562,96	Relatief	19,69	1,00	Normale puntbron	0,00	360,00	Nee
H02	xxx	01 Oosterw WZ 007 Jannes	258988,33	530547,62	Relatief	19,71	1,00	Normale puntbron	0,00	360,00	Nee
G02	xxx	01 Oosterw WZ 007 Jannes	258979,23	530581,99	Relatief	19,66	3,00	Uitstralende gevel	0,00	360,00	Ja
G01	xxx	01 Oosterw WZ 007 Jannes	258974,44	530577,42	Relatief	19,65	3,00	Uitstralende gevel	0,00	360,00	Ja
Od	xxx	01 Oosterw WZ 007 Jannes	258977,48	530580,32	Relatief	19,66	2,50	Uitstralende gevel	0,00	360,00	Ja
Mk02	xxx	01 Oosterw WZ 007 Jannes	258984,24	530547,32	Relatief	19,69	1,00	Normale puntbron	0,00	360,00	Nee
H01	xxx	01 Oosterw WZ 007 Jannes	258979,17	530558,76	Relatief	19,67	1,00	Normale puntbron	0,00	360,00	Nee
D02	xxx	01 Oosterw WZ 007 Jannes	258975,44	530583,03	Relatief aan onderliggend item	23,65	0,10	Uitstralend dak HMRI-II.8	0,00	360,00	Nee



Kavelbudgetten overig terrein - vergunde geluidbronnen

Model: Kopie van 6365-50 Bargemeer 2022-06-13+181+205-208(2022-04-11) geanonimiseerd
 Groep: Overig 1 vergund
 Lijst van Puntbronnen, voor rekenmethode Industrielawaai - HMRI, industrie

Naam	GeenDemping	GeenProces	Lwr 31	Lwr 63	Lwr 125	Lwr 250	Lwr 500	Lwr 1k	Lwr 2k	Lwr 4k	Lwr 8k	Lwr Totaal	Cb(D)	Cb(A)	Cb(N)
V04	Nee	Nee	55,50	50,20	58,10	63,90	68,30	68,00	64,90	61,40	53,50	73,29	0,00	0,00	0,00
Cw	Nee	Nee	69,60	86,10	87,50	91,90	97,50	100,50	98,40	92,60	82,40	104,52	21,60	--	--
H02	Nee	Nee	53,30	69,80	76,50	83,90	95,80	92,70	93,20	85,80	73,90	99,27	17,80	--	--
H03	Nee	Nee	53,30	69,80	76,50	83,90	95,80	92,70	93,20	85,80	73,90	99,27	17,80	--	--
08	Nee	Nee	57,00	67,00	73,00	78,90	80,80	85,00	85,00	81,00	75,00	90,06	13,80	--	--
07	Nee	Nee	70,00	80,00	86,00	91,90	93,80	98,00	98,00	94,00	88,00	103,06	13,80	--	--
01	Nee	Nee	61,50	73,40	79,50	91,50	95,80	94,90	95,20	92,30	86,10	101,41	6,02	--	--
02	Nee	Nee	72,60	79,00	88,60	88,20	93,00	96,60	96,90	95,10	88,80	102,29	6,02	--	--
03	Nee	Nee	61,00	67,00	75,00	83,00	89,00	93,00	99,00	101,00	99,00	104,98	26,00	--	--
02	Nee	Nee	61,00	67,00	75,00	83,00	89,00	93,00	99,00	101,00	99,00	104,98	26,00	--	--
01	Nee	Nee	61,00	67,00	75,00	83,00	89,00	93,00	99,00	101,00	99,00	104,98	26,00	--	--
07	Nee	Nee	59,47	70,17	82,77	82,07	90,07	89,67	91,67	89,47	83,07	96,87	8,75	--	--
08	Nee	Nee	59,47	70,17	82,77	82,07	90,07	89,67	91,67	89,47	83,07	96,87	8,75	--	--
09	Nee	Nee	59,47	70,17	82,77	82,07	90,07	89,67	91,67	89,47	83,07	96,87	8,75	--	--
17	Nee	Nee	60,28	69,58	81,48	86,78	92,88	92,18	87,08	78,58	68,28	96,82	1,76	--	--
06	Nee	Nee	59,47	70,17	82,77	82,07	90,07	89,67	91,67	89,47	83,07	96,87	8,75	--	--
04	Nee	Nee	61,00	67,00	75,00	83,00	89,00	93,00	99,00	101,00	99,00	104,98	26,00	--	--
15	Nee	Nee	59,29	77,29	88,29	96,39	97,39	101,69	98,79	93,59	83,59	105,49	1,76	--	--
16	Nee	Nee	72,27	84,37	95,47	103,57	105,37	105,77	102,27	94,77	86,17	110,76	1,76	--	--
05	Nee	Nee	59,47	70,17	82,77	82,07	90,07	89,67	91,67	89,47	83,07	96,87	8,75	--	--
12	Nee	Nee	61,68	88,18	88,78	92,48	95,18	97,88	97,18	95,68	92,18	103,65	6,99	--	--
11	Nee	Nee	61,68	88,18	88,78	92,48	95,18	97,88	97,18	95,68	92,18	103,65	6,99	--	--
10	Nee	Nee	61,68	88,18	88,78	92,48	95,18	97,88	97,18	95,68	92,18	103,65	6,99	--	--
18	Nee	Nee	59,51	69,61	78,91	86,21	90,01	88,41	86,61	78,01	67,71	94,36	1,76	--	--
13	Nee	Nee	61,68	88,18	88,78	92,48	95,18	97,88	97,18	95,68	92,18	103,65	6,99	--	--
28	Nee	Nee	41,00	45,00	54,00	58,00	65,00	61,00	66,00	57,00	48,00	69,95	1,76	--	--
26	Nee	Nee	30,16	35,66	44,75	53,52	58,85	60,84	56,94	53,68	48,22	64,82	3,01	--	--
27	Nee	Nee	28,38	41,43	47,12	52,72	57,18	60,25	64,27	68,77	55,79	70,94	3,01	--	--
14	Nee	Nee	61,68	88,18	88,78	92,48	95,18	97,88	97,18	95,68	92,18	103,65	6,99	--	--
Mk03	Nee	Nee	51,20	79,40	82,30	86,80	90,40	93,40	92,60	85,90	73,20	97,96	23,30	--	--
H03	Nee	Nee	55,50	73,70	82,00	84,50	87,70	90,00	91,20	87,00	75,10	95,92	23,30	--	--
Mk01	Nee	Nee	51,20	79,40	82,30	86,80	90,40	93,40	92,60	85,90	73,20	97,96	23,30	--	--
S101	Nee	Nee	57,80	66,10	76,30	84,20	93,40	107,00	111,60	112,10	105,70	115,98	24,60	--	--
Ms02	Nee	Nee	57,70	64,60	71,80	78,40	89,90	97,80	99,90	97,90	89,00	103,77	10,79	--	--
Ms01	Nee	Nee	57,70	64,60	71,80	78,40	89,90	97,80	99,90	97,90	89,00	103,77	10,79	--	--
S102	Nee	Nee	57,80	66,10	76,30	84,20	93,40	107,00	111,60	112,10	105,70	115,98	24,60	--	--
H02	Nee	Nee	55,50	73,70	82,00	84,50	87,70	90,00	91,20	87,00	75,10	95,92	23,30	--	--
G02	Nee	Nee	24,80	43,10	47,30	53,10	51,80	52,20	58,90	53,70	49,40	62,29	0,00	--	--
G01	Nee	Nee	24,80	43,10	47,30	53,10	51,80	52,20	58,90	53,70	49,40	62,29	0,00	--	--
Od	Nee	Nee	33,80	57,10	68,30	78,10	80,80	82,20	83,90	82,70	78,40	89,34	0,00	--	--
Mk02	Nee	Nee	51,20	79,40	82,30	86,80	90,40	93,40	92,60	85,90	73,20	97,96	23,30	--	--
H01	Nee	Nee	55,50	73,70	82,00	84,50	87,70	90,00	91,20	87,00	75,10	95,92	23,30	--	--
D02	Nee	Nee	32,30	50,60	54,80	60,60	59,30	59,70	66,40	61,20	56,90	69,79	0,00	--	--



Kavelbudgetten overig terrein - vergunde geluidbronnen

Model: Kopie van 6365-50 Bargemeer 2022-06-13+181+205-208(2022-04-11) geannomiseerd
 Groep: Overig 1 vergund
 Lijst van Puntbronnen, voor rekenmethode Industrielawaai - HMRI, industrie

Naam	Omschr.	Groep	X	Y	Hdef.	Maaiveld	Hoogte	Type	Richt.	Hoek	GeenRef.
D01	xxx	01 Oosterw WZ 007 Jannes	258971,81	530579,32	Relatief aan onderliggend item	23,65	0,10	Uitstralend dak HMRI-II.8	0,00	360,00	Nee
G02	xxx	01 Oosterw WZ 007a? Michel Hendriks	258959,69	530543,84	Relatief	19,79	4,00	Uitstralende gevel	0,00	360,00	Ja
G01	xxx	01 Oosterw WZ 007a? Michel Hendriks	258965,67	530544,09	Relatief	19,68	4,00	Uitstralende gevel	0,00	360,00	Ja
Od	xxx	01 Oosterw WZ 007a? Michel Hendriks	258968,69	530547,04	Relatief	19,65	2,50	Uitstralende gevel	0,00	360,00	Ja
G09	xxx	01 Oosterw WZ 007a? Michel Hendriks	258969,98	530557,03	Relatief	19,65	4,00	Uitstralende gevel	0,00	360,00	Ja
G10	xxx	01 Oosterw WZ 007a? Michel Hendriks	258971,42	530549,71	Relatief	19,65	4,00	Uitstralende gevel	0,00	360,00	Ja
G03	xxx	01 Oosterw WZ 007a? Michel Hendriks	258952,22	530551,47	Relatief	19,83	4,00	Uitstralende gevel	0,00	360,00	Ja
G08	xxx	01 Oosterw WZ 007a? Michel Hendriks	258964,58	530562,55	Relatief	19,63	4,00	Uitstralende gevel	0,00	360,00	Ja
G07	xxx	01 Oosterw WZ 007a? Michel Hendriks	258959,60	530567,65	Relatief	19,61	4,00	Uitstralende gevel	0,00	360,00	Ja
G06	xxx	01 Oosterw WZ 007a? Michel Hendriks	258952,29	530566,68	Relatief	19,63	4,00	Uitstralende gevel	0,00	360,00	Ja
G05	xxx	01 Oosterw WZ 007a? Michel Hendriks	258947,66	530562,17	Relatief	19,78	4,00	Uitstralende gevel	0,00	360,00	Ja
G04	xxx	01 Oosterw WZ 007a? Michel Hendriks	258947,23	530556,55	Relatief	19,86	4,00	Uitstralende gevel	0,00	360,00	Ja
D01	xxx	01 Oosterw WZ 007a? Michel Hendriks	258953,05	530557,35	Relatief aan onderliggend item	25,78	0,10	Uitstralend dak HMRI-II.8	0,00	360,00	Nee
Mk02	xxx	01 Oosterw WZ 007a? Michel Hendriks	258983,54	530526,21	Relatief	19,70	1,00	Normale puntbron	0,00	360,00	Nee
Mk01	xxx	01 Oosterw WZ 007a? Michel Hendriks	258996,32	530521,55	Relatief	19,70	1,00	Normale puntbron	0,00	360,00	Nee
H03	xxx	01 Oosterw WZ 007a? Michel Hendriks	258997,90	530510,82	Relatief	19,64	1,00	Normale puntbron	0,00	360,00	Nee
S102	xxx	01 Oosterw WZ 007a? Michel Hendriks	258989,70	530520,15	Relatief	19,71	1,00	Normale puntbron	0,00	360,00	Nee
S101	xxx	01 Oosterw WZ 007a? Michel Hendriks	258976,55	530535,16	Relatief	19,68	1,00	Normale puntbron	0,00	360,00	Nee
Mk03	xxx	01 Oosterw WZ 007a? Michel Hendriks	258970,77	530539,45	Relatief	19,66	1,00	Normale puntbron	0,00	360,00	Nee
D02	xxx	01 Oosterw WZ 007a? Michel Hendriks	258958,37	530562,29	Relatief aan onderliggend item	25,78	0,10	Uitstralend dak HMRI-II.8	0,00	360,00	Nee
D03	xxx	01 Oosterw WZ 007a? Michel Hendriks	258959,20	530550,64	Relatief aan onderliggend item	25,78	0,10	Uitstralend dak HMRI-II.8	0,00	360,00	Nee
D04	xxx	01 Oosterw WZ 007a? Michel Hendriks	258964,52	530555,21	Relatief aan onderliggend item	25,78	0,10	Uitstralend dak HMRI-II.8	0,00	360,00	Nee
H02	xxx	01 Oosterw WZ 007a? Michel Hendriks	258988,48	530530,22	Relatief	19,71	1,00	Normale puntbron	0,00	360,00	Nee
H01	xxx	01 Oosterw WZ 007a? Michel Hendriks	258972,26	530542,15	Relatief	19,66	1,00	Normale puntbron	0,00	360,00	Nee
01	xxx	01 Oosterw WZ 009 B en J	259040,08	530508,29	Relatief	19,43	2,00	Normale puntbron	0,00	360,00	Nee
01	xxx	01 Oosterw WZ 013 Holties	259073,08	530471,69	Relatief	19,21	2,00	Normale puntbron	0,00	360,00	Nee
006	xxx	01 Oosterw WZ 015+24a Kabel Recycling	259102,57	530506,73	Relatief aan onderliggend item	23,23	1,00	Uitstralend dak HMRI-II.8	0,00	360,00	Nee
007	xxx	01 Oosterw WZ 015+24a Kabel Recycling	259102,40	530513,72	Relatief aan onderliggend item	19,27	1,63	Normale puntbron	0,00	360,00	Nee
008	xxx	01 Oosterw WZ 015+24a Kabel Recycling	259108,99	530506,00	Relatief aan onderliggend item	19,24	3,00	Normale puntbron	0,00	360,00	Nee
009	xxx	01 Oosterw WZ 015+24a Kabel Recycling	259114,52	530516,97	Relatief aan onderliggend item	19,25	1,63	Normale puntbron	0,00	360,00	Nee
010	xxx	01 Oosterw WZ 015+24a Kabel Recycling	259090,70	530515,59	Relatief aan onderliggend item	19,29	1,63	Normale puntbron	0,00	360,00	Nee
001	xxx	01 Oosterw WZ 015+24a Kabel Recycling	259095,60	530510,27	Relatief	19,27	3,33	Uitstralende gevel	0,00	360,00	Ja
002	xxx	01 Oosterw WZ 015+24a Kabel Recycling	259104,52	530509,04	Relatief	19,25	2,66	Uitstralende gevel	0,00	360,00	Ja
003	xxx	01 Oosterw WZ 015+24a Kabel Recycling	259106,35	530499,06	Relatief	19,22	3,33	Uitstralende gevel	0,00	360,00	Ja
004	xxx	01 Oosterw WZ 015+24a Kabel Recycling	259096,85	530501,17	Relatief	19,24	2,66	Uitstralende gevel	0,00	360,00	Ja
005	xxx	01 Oosterw WZ 015+24a Kabel Recycling	259099,07	530503,56	Relatief aan onderliggend item	23,23	1,00	Uitstralend dak HMRI-II.8	0,00	360,00	Nee
052	xxx	01 Oosterw WZ 015+24a Kabel Recycling	259167,26	530380,09	Relatief	18,28	1,00	Normale puntbron	0,00	360,00	Nee
053	xxx	01 Oosterw WZ 015+24a Kabel Recycling	259153,16	530385,99	Relatief	18,43	1,00	Normale puntbron	0,00	360,00	Nee
054	xxx	01 Oosterw WZ 015+24a Kabel Recycling	259170,82	530382,18	Relatief	18,27	3,00	Uitstralende gevel	0,00	360,00	Ja
055	xxx	01 Oosterw WZ 015+24a Kabel Recycling	259176,54	530387,29	Relatief	18,26	4,50	Uitstralende gevel	0,00	360,00	Ja
014	xxx	01 Oosterw WZ 015+24a Kabel Recycling	259084,26	530520,14	Relatief	19,31	1,00	Normale puntbron	0,00	360,00	Nee
011	xxx	01 Oosterw WZ 015+24a Kabel Recycling	259077,77	530520,55	Relatief aan onderliggend item	19,32	1,63	Normale puntbron	0,00	360,00	Nee
012	xxx	01 Oosterw WZ 015+24a Kabel Recycling	259105,74	530522,10	Relatief aan onderliggend item	19,28	1,63	Normale puntbron	0,00	360,00	Nee



Kavelbudgetten overig terrein - vergunde geluidbronnen

Model: Kopie van 6365-50 Bargemeer 2022-06-13+181+205-208(2022-04-11) geanonimiseerd
 Groep: Overig 1 vergund
 Lijst van Puntbronnen, voor rekenmethode Industrielawaai - HMRI, industrie

Naam	GeenDemping	GeenProces	Lwr 31	Lwr 63	Lwr 125	Lwr 250	Lwr 500	Lwr 1k	Lwr 2k	Lwr 4k	Lwr 8k	Lwr Totaal	Cb(D)	Cb(A)	Cb(N)
D01	Nee	Nee	32,30	50,60	54,80	60,60	59,30	59,70	66,40	61,20	56,90	69,79	0,00	--	--
G02	Nee	Nee	29,00	47,30	51,50	57,30	56,00	56,40	63,10	57,90	53,60	66,49	0,00	--	--
G01	Nee	Nee	29,00	47,30	51,50	57,30	56,00	56,40	63,10	57,90	53,60	66,49	0,00	--	--
Od	Nee	Nee	36,00	59,30	70,50	80,30	83,00	84,40	86,10	84,90	80,60	91,54	13,80	--	--
G09	Nee	Nee	29,00	47,30	51,50	57,30	56,00	56,40	63,10	57,90	53,60	66,49	0,00	--	--
G10	Nee	Nee	29,00	47,30	51,50	57,30	56,00	56,40	63,10	57,90	53,60	66,49	0,00	--	--
G03	Nee	Nee	29,00	47,30	51,50	57,30	56,00	56,40	63,10	57,90	53,60	66,49	0,00	--	--
G08	Nee	Nee	29,00	47,30	51,50	57,30	56,00	56,40	63,10	57,90	53,60	66,49	0,00	--	--
G07	Nee	Nee	29,00	47,30	51,50	57,30	56,00	56,40	63,10	57,90	53,60	66,49	0,00	--	--
G06	Nee	Nee	29,00	47,30	51,50	57,30	56,00	56,40	63,10	57,90	53,60	66,49	0,00	--	--
G05	Nee	Nee	29,00	47,30	51,50	57,30	56,00	56,40	63,10	57,90	53,60	66,49	0,00	--	--
G04	Nee	Nee	29,00	47,30	51,50	57,30	56,00	56,40	63,10	57,90	53,60	66,49	0,00	--	--
D01	Nee	Nee	32,30	50,60	54,80	60,60	59,30	59,70	66,40	61,20	56,90	69,79	0,00	--	--
Mk02	Nee	Nee	51,20	79,40	82,30	86,80	90,40	93,40	92,60	85,90	73,20	97,96	23,30	--	--
Mk01	Nee	Nee	51,20	79,40	82,30	86,80	90,40	93,40	92,60	85,90	73,20	97,96	23,30	--	--
H03	Nee	Nee	55,50	73,70	82,00	84,50	87,70	90,00	91,20	87,00	75,10	95,92	23,30	--	--
S102	Nee	Nee	57,80	66,10	76,30	84,20	93,40	107,00	111,60	112,10	105,70	115,98	24,60	--	--
S101	Nee	Nee	57,80	66,10	76,30	84,20	93,40	107,00	111,60	112,10	105,70	115,98	24,60	--	--
Mk03	Nee	Nee	51,20	79,40	82,30	86,80	90,40	93,40	92,60	85,90	73,20	97,96	23,30	--	--
D02	Nee	Nee	32,30	50,60	54,80	60,60	59,30	59,70	66,40	61,20	56,90	69,79	0,00	--	--
D03	Nee	Nee	32,30	50,60	54,80	60,60	59,30	59,70	66,40	61,20	56,90	69,79	0,00	--	--
D04	Nee	Nee	32,30	50,60	54,80	60,60	59,30	59,70	66,40	61,20	56,90	69,79	0,00	--	--
H02	Nee	Nee	55,50	73,70	82,00	84,50	87,70	90,00	91,20	87,00	75,10	95,92	23,30	--	--
H01	Nee	Nee	55,50	73,70	82,00	84,50	87,70	90,00	91,20	87,00	75,10	95,92	23,30	--	--
01	Nee	Nee	70,00	74,00	91,00	92,00	96,00	100,00	101,00	100,00	80,00	105,97	12,55	--	--
01	Nee	Nee	70,00	74,00	91,00	92,00	96,00	100,00	101,00	100,00	80,00	105,97	9,03	--	--
006	Nee	Nee	55,39	68,53	75,93	74,23	71,43	72,43	67,43	66,03	60,23	80,61	1,25	--	--
007	Nee	Nee	66,67	73,27	91,87	100,27	100,07	99,87	97,07	92,47	81,57	105,92	1,25	--	--
008	Nee	Nee	62,27	73,67	87,67	95,67	94,97	95,67	93,47	90,17	86,17	101,70	1,25	--	--
009	Nee	Nee	53,57	75,87	87,87	93,27	96,37	95,37	91,47	84,07	75,87	100,88	4,77	--	--
010	Nee	Nee	65,40	78,90	85,50	90,70	95,70	98,20	97,30	90,50	82,00	102,69	12,55	--	--
001	Nee	Nee	55,39	66,49	73,89	72,19	69,39	70,39	65,39	63,99	58,19	78,58	1,25	--	--
002	Nee	Nee	55,39	67,28	74,68	72,98	70,18	71,18	66,18	64,78	58,98	79,37	1,25	--	--
003	Nee	Nee	55,39	66,49	73,89	72,19	69,39	70,39	65,39	63,99	58,19	78,58	1,25	--	--
004	Nee	Nee	55,39	67,28	74,68	72,98	70,18	71,18	66,18	64,78	58,98	79,37	1,25	--	--
005	Nee	Nee	55,39	68,53	75,93	74,23	71,43	72,43	67,43	66,03	60,23	80,61	1,25	--	--
052	Nee	Nee	65,40	78,90	85,50	90,70	95,70	98,20	97,30	90,50	82,00	102,69	10,79	--	--
053	Nee	Nee	63,00	81,00	83,00	96,00	99,00	100,00	99,00	91,00	80,00	104,99	21,60	--	--
054	Nee	Nee	39,91	56,41	59,71	65,11	68,31	68,51	64,71	60,11	52,21	73,55	4,77	--	--
055	Nee	Nee	38,99	55,39	56,79	66,19	70,19	71,59	69,19	63,79	55,49	76,12	4,77	--	--
014	Nee	Nee	63,00	81,00	83,00	96,00	99,00	100,00	99,00	91,00	80,00	104,99	21,60	--	--
011	Nee	Nee	65,40	78,90	85,50	90,70	95,70	98,20	97,30	90,50	82,00	102,69	12,55	--	--
012	Nee	Nee	65,40	78,90	85,50	90,70	95,70	98,20	97,30	90,50	82,00	102,69	12,55	--	--



Kavelbudgetten overig terrein - vergunde geluidbronnen

Model: Kopie van 6365-50 Bargemeer 2022-06-13+181+205-208(2022-04-11) geannomiseerd
 Groep: Overig 1 vergund
 Lijst van Puntbronnen, voor rekenmethode Industrielawaai - HMRI, industrie

Naam	Omschr.	Groep	X	Y	Hdef.	Maaiveld	Hoogte	Type	Richt.	Hoek	GeenRef.
013	xxx	01 Oosterw WZ 015+24a Kabel Recycling	259094,92	530524,45	Relatief aan onderliggend item	19,30	1,63	Normale puntbron	0,00	360,00	Nee
050	xxx	01 Oosterw WZ 015+24a Kabel Recycling	259169,88	530359,50	Relatief	18,13	2,00	Normale puntbron	0,00	360,00	Nee
051	xxx	01 Oosterw WZ 015+24a Kabel Recycling	259156,79	530375,67	Relatief	18,34	2,00	Normale puntbron	0,00	360,00	Nee
04	xxx	01 Oosterw WZ 019 J Wolters	259108,10	530570,74	Relatief	19,43	2,00	Normale puntbron	0,00	360,00	Nee
03	xxx	01 Oosterw WZ 019 J Wolters	259132,84	530544,57	Relatief	19,29	1,00	Normale puntbron	0,00	360,00	Nee
02	xxx	01 Oosterw WZ 019 J Wolters	259120,97	530557,46	Relatief	19,34	1,00	Normale puntbron	0,00	360,00	Nee
01	xxx	01 Oosterw WZ 019 J Wolters	259106,75	530569,63	Relatief	19,43	1,00	Normale puntbron	0,00	360,00	Nee
06	xxx	01 Oosterw WZ 019 J Wolters	259133,97	530546,17	Relatief	19,29	2,00	Normale puntbron	0,00	360,00	Nee
05	xxx	01 Oosterw WZ 019 J Wolters	259122,09	530559,06	Relatief	19,34	2,00	Normale puntbron	0,00	360,00	Nee
01	xxx	01 Oosterw WZ 023abc H Wolters	259122,43	530449,46	Relatief	19,08	2,00	Normale puntbron	0,00	360,00	Nee
01	xxx	01 Oosterw WZ 024 Hindriks	259132,21	530401,64	Relatief	18,70	2,00	Normale puntbron	0,00	360,00	Nee
01	xxx	01 Oosterw WZ 024a G Hindriks	259246,32	530438,54	Relatief	18,46	2,00	Normale puntbron	0,00	360,00	Nee
Ms02	xxx	01 Oosterw WZ 024e Vermeulen	259218,14	530387,57	Relatief	18,34	1,50	Normale puntbron	0,00	360,00	Nee
Ms01	xxx	01 Oosterw WZ 024e Vermeulen	259212,50	530382,43	Relatief	18,30	1,50	Normale puntbron	0,00	360,00	Nee
Ks01	xxx	01 Oosterw WZ 024e Vermeulen	259210,33	530388,56	Relatief	18,24	1,50	Normale puntbron	0,00	360,00	Nee
Ks02	xxx	01 Oosterw WZ 024e Vermeulen	259211,61	530396,86	Relatief	18,22	1,50	Normale puntbron	0,00	360,00	Nee
S102	xxx	01 Oosterw WZ 024e Vermeulen	259214,68	530386,38	Relatief	18,31	1,00	Normale puntbron	0,00	360,00	Nee
H01	xxx	01 Oosterw WZ 024e Vermeulen	259179,54	530425,53	Relatief	18,49	1,00	Normale puntbron	0,00	360,00	Nee
H02	xxx	01 Oosterw WZ 024e Vermeulen	259192,24	530406,85	Relatief	18,27	1,00	Normale puntbron	0,00	360,00	Nee
H03	xxx	01 Oosterw WZ 024e Vermeulen	259201,33	530401,07	Relatief	18,16	1,00	Normale puntbron	0,00	360,00	Nee
S101	xxx	01 Oosterw WZ 024e Vermeulen	259199,45	530391,85	Relatief	18,11	1,00	Normale puntbron	0,00	360,00	Nee
D03	xxx	01 Oosterw WZ 024e Vermeulen	259224,03	530375,05	Relatief aan onderliggend item	25,36	0,10	Uitstralend dak HMRI-II.8	0,00	360,00	Nee
G07	xxx	01 Oosterw WZ 024e Vermeulen	259222,75	530372,67	Relatief	18,47	5,00	Uitstralende gevel	0,00	360,00	Ja
G06	xxx	01 Oosterw WZ 024e Vermeulen	259227,39	530372,18	Relatief	18,53	5,00	Uitstralende gevel	0,00	360,00	Ja
D02	xxx	01 Oosterw WZ 024e Vermeulen	259224,06	530382,26	Relatief aan onderliggend item	25,36	0,10	Uitstralend dak HMRI-II.8	0,00	360,00	Nee
D04	xxx	01 Oosterw WZ 024e Vermeulen	259227,06	530378,47	Relatief aan onderliggend item	25,36	0,10	Uitstralend dak HMRI-II.8	0,00	360,00	Nee
G08	xxx	01 Oosterw WZ 024e Vermeulen	259218,74	530376,83	Relatief	18,40	5,00	Uitstralende gevel	0,00	360,00	Ja
D01	xxx	01 Oosterw WZ 024e Vermeulen	259221,30	530379,10	Relatief aan onderliggend item	25,36	0,10	Uitstralend dak HMRI-II.8	0,00	360,00	Nee
G01	xxx	01 Oosterw WZ 024e Vermeulen	259218,63	530382,18	Relatief	18,38	5,00	Uitstralende gevel	0,00	360,00	Ja
Od	xxx	01 Oosterw WZ 024e Vermeulen	259218,08	530381,65	Relatief	18,37	3,00	Uitstralende gevel	0,00	360,00	Ja
Ks03	xxx	01 Oosterw WZ 024e Vermeulen	259196,60	530409,33	Relatief	18,25	1,50	Normale puntbron	0,00	360,00	Nee
G02	xxx	01 Oosterw WZ 024e Vermeulen	259221,57	530385,01	Relatief	18,40	5,00	Uitstralende gevel	0,00	360,00	Ja
G05	xxx	01 Oosterw WZ 024e Vermeulen	259231,52	530376,16	Relatief	18,56	5,00	Uitstralende gevel	0,00	360,00	Ja
G04	xxx	01 Oosterw WZ 024e Vermeulen	259230,47	530380,76	Relatief	18,53	5,00	Uitstralende gevel	0,00	360,00	Ja
G03	xxx	01 Oosterw WZ 024e Vermeulen	259225,69	530385,73	Relatief	18,45	5,00	Uitstralende gevel	0,00	360,00	Ja
S101	xxx	01 Oosterw WZ 024g Vision	259233,87	530409,53	Relatief	18,44	1,00	Normale puntbron	0,00	360,00	Nee
S102	xxx	01 Oosterw WZ 024g Vision	259234,81	530396,99	Relatief	18,51	1,00	Normale puntbron	0,00	360,00	Nee
Ms01	xxx	01 Oosterw WZ 024g Vision	259220,25	530397,33	Relatief	18,33	1,50	Normale puntbron	0,00	360,00	Nee
Ks03	xxx	01 Oosterw WZ 024g Vision	259227,48	530400,21	Relatief	18,40	1,50	Normale puntbron	0,00	360,00	Nee
Ks02	xxx	01 Oosterw WZ 024g Vision	259218,02	530410,03	Relatief	18,24	1,50	Normale puntbron	0,00	360,00	Nee
Ks01	xxx	01 Oosterw WZ 024g Vision	259207,10	530420,34	Relatief	18,25	1,50	Normale puntbron	0,00	360,00	Nee
Ms02	xxx	01 Oosterw WZ 024g Vision	259224,09	530400,90	Relatief	18,36	1,50	Normale puntbron	0,00	360,00	Nee
H03	xxx	01 Oosterw WZ 024g Vision	259229,97	530411,09	Relatief	18,38	1,00	Normale puntbron	0,00	360,00	Nee

Kavelbudgetten overig terrein - vergunde geluidbronnen

Model: Kopie van 6365-50 Bargemeer 2022-06-13+181+205-208(2022-04-11) geanonimiseerd
 Groep: Overig 1 vergund
 Lijst van Puntbronnen, voor rekenmethode Industrielawaai - HMRI, industrie

Naam	GeenDemping	GeenProces	Lwr 31	Lwr 63	Lwr 125	Lwr 250	Lwr 500	Lwr 1k	Lwr 2k	Lwr 4k	Lwr 8k	Lwr Totaal	Cb(D)	Cb(A)	Cb(N)
013	Nee	Nee	54,80	79,70	91,30	94,40	99,30	102,40	102,80	97,00	87,40	107,38	4,77	--	--
050	Nee	Nee	54,80	79,70	91,30	94,40	99,30	102,40	102,80	97,00	87,40	107,38	7,78	--	--
051	Nee	Nee	54,80	79,70	91,30	94,40	99,30	102,40	102,80	97,00	87,40	107,38	7,78	--	--
04	Nee	Nee	79,51	99,21	96,11	87,91	92,31	90,91	89,61	87,21	80,21	102,46	9,55	--	--
03	Nee	Nee	84,51	96,71	93,41	96,01	99,21	90,81	90,51	85,21	79,51	103,47	12,60	--	--
02	Nee	Nee	84,51	96,71	93,41	96,01	99,21	90,81	90,51	85,21	79,51	103,47	12,60	--	--
01	Nee	Nee	84,51	96,71	93,41	96,01	99,21	90,81	90,51	85,21	79,51	103,47	12,60	--	--
06	Nee	Nee	79,51	99,21	96,11	87,91	92,31	90,91	89,61	87,21	80,21	102,46	9,55	--	--
05	Nee	Nee	79,51	99,21	96,11	87,91	92,31	90,91	89,61	87,21	80,21	102,46	9,55	--	--
01	Nee	Nee	70,00	74,00	91,00	92,00	96,00	100,00	101,00	100,00	80,00	105,97	6,81	--	--
01	Nee	Nee	70,00	74,00	91,00	92,00	96,00	100,00	101,00	100,00	80,00	105,97	4,77	--	--
01	Nee	Nee	70,00	74,00	91,00	92,00	96,00	100,00	101,00	100,00	80,00	105,97	4,77	--	--
Ms02	Nee	Nee	57,70	64,60	71,80	78,40	89,90	97,80	99,90	97,90	89,00	103,77	19,80	--	--
Ms01	Nee	Nee	57,70	64,60	71,80	78,40	89,90	97,80	99,90	97,90	89,00	103,77	19,80	--	--
Ks01	Nee	Nee	59,70	90,20	89,40	91,20	98,00	101,00	103,60	99,70	91,40	107,46	15,60	--	--
Ks02	Nee	Nee	59,70	90,20	89,40	91,20	98,00	101,00	103,60	99,70	91,40	107,46	15,60	--	--
S102	Nee	Nee	57,80	66,10	76,30	84,20	93,40	107,00	111,60	112,10	105,70	115,98	21,60	--	--
H01	Nee	Nee	55,50	73,70	82,00	84,50	87,70	90,00	91,20	87,00	75,10	95,92	15,60	--	--
H02	Nee	Nee	55,50	73,70	82,00	84,50	87,70	90,00	91,20	87,00	75,10	95,92	15,60	--	--
H03	Nee	Nee	55,50	73,70	82,00	84,50	87,70	90,00	91,20	87,00	75,10	95,92	15,60	--	--
S101	Nee	Nee	57,80	66,10	76,30	84,20	93,40	107,00	111,60	112,10	105,70	115,98	21,60	--	--
D03	Nee	Nee	28,40	46,70	50,90	56,70	55,40	55,80	62,50	57,30	53,00	65,89	4,77	--	--
G07	Nee	Nee	29,00	47,30	51,50	57,30	56,00	56,40	63,10	57,90	53,60	66,49	4,77	--	--
G06	Nee	Nee	29,00	47,30	51,50	57,30	56,00	56,40	63,10	57,90	53,60	66,49	4,77	--	--
D02	Nee	Nee	28,40	46,70	50,90	56,70	55,40	55,80	62,50	57,30	53,00	65,89	4,77	--	--
D04	Nee	Nee	28,40	46,70	50,90	56,70	55,40	55,80	62,50	57,30	53,00	65,89	4,77	--	--
G08	Nee	Nee	29,00	47,30	51,50	57,30	56,00	56,40	63,10	57,90	53,60	66,49	4,77	--	--
D01	Nee	Nee	28,40	46,70	50,90	56,70	55,40	55,80	62,50	57,30	53,00	65,89	4,77	--	--
G01	Nee	Nee	29,00	47,30	51,50	57,30	56,00	56,40	63,10	57,90	53,60	66,49	4,77	--	--
Od	Nee	Nee	36,00	59,30	70,50	80,30	83,00	84,40	86,10	84,90	80,60	91,54	4,77	--	--
Ks03	Nee	Nee	59,70	90,20	89,40	91,20	98,00	101,00	103,60	99,70	91,40	107,46	15,60	--	--
G02	Nee	Nee	29,00	47,30	51,50	57,30	56,00	56,40	63,10	57,90	53,60	66,49	4,77	--	--
G05	Nee	Nee	29,00	47,30	51,50	57,30	56,00	56,40	63,10	57,90	53,60	66,49	4,77	--	--
G04	Nee	Nee	29,00	47,30	51,50	57,30	56,00	56,40	63,10	57,90	53,60	66,49	4,77	--	--
G03	Nee	Nee	29,00	47,30	51,50	57,30	56,00	56,40	63,10	57,90	53,60	66,49	4,77	--	--
S101	Nee	Nee	57,80	66,10	76,30	84,20	93,40	107,00	111,60	112,10	105,70	115,98	21,60	--	--
S102	Nee	Nee	57,80	66,10	76,30	84,20	93,40	107,00	111,60	112,10	105,70	115,98	21,60	--	--
Ms01	Nee	Nee	57,70	64,60	71,80	78,40	89,90	97,80	99,90	97,90	89,00	103,77	19,80	--	--
Ks03	Nee	Nee	59,70	90,20	89,40	91,20	98,00	101,00	103,60	99,70	91,40	107,46	18,60	--	--
Ks02	Nee	Nee	59,70	90,20	89,40	91,20	98,00	101,00	103,60	99,70	91,40	107,46	18,60	--	--
Ks01	Nee	Nee	59,70	90,20	89,40	91,20	98,00	101,00	103,60	99,70	91,40	107,46	18,60	--	--
Ms02	Nee	Nee	57,70	64,60	71,80	78,40	89,90	97,80	99,90	97,90	89,00	103,77	19,80	--	--
H03	Nee	Nee	55,50	73,70	82,00	84,50	87,70	90,00	91,20	87,00	75,10	95,92	19,00	--	--



Kavelbudgetten overig terrein - vergunde geluidbronnen

Model: Kopie van 6365-50 Bargemeer 2022-06-13+181+205-208(2022-04-11) geannomiseerd
 Groep: Overig 1 vergund
 Lijst van Puntbronnen, voor rekenmethode Industrielawaai - HMRI, industrie

Naam	Omschr.	Groep	X	Y	Hdef.	Maaiveld	Hoogte	Type	Richt.	Hoek	GeenRef.
H01	xxx	01 Oosterw WZ 024g Vision	259210,81	530430,70	Relatief	18,29	1,00	Normale puntbron	0,00	360,00	Nee
H02	xxx	01 Oosterw WZ 024g Vision	259215,20	530412,91	Relatief	18,19	1,00	Normale puntbron	0,00	360,00	Nee
01	xxx	01 Oosterw WZ 025 VDL Kiens (v/h Rehem)	259342,58	530357,04	Relatief	18,22	4,00	Uitstralende gevel	0,00	360,00	Ja
06	xxx	01 Oosterw WZ 025 VDL Kiens (v/h Rehem)	259298,12	530336,66	Relatief	18,18	4,00	Uitstralende gevel	0,00	360,00	Ja
07	xxx	01 Oosterw WZ 025 VDL Kiens (v/h Rehem)	259309,00	530325,21	Relatief	18,16	4,00	Uitstralende gevel	0,00	360,00	Ja
08	xxx	01 Oosterw WZ 025 VDL Kiens (v/h Rehem)	259320,12	530325,27	Relatief	18,16	4,00	Uitstralende gevel	0,00	360,00	Ja
09	xxx	01 Oosterw WZ 025 VDL Kiens (v/h Rehem)	259330,59	530335,23	Relatief	18,18	4,00	Uitstralende gevel	0,00	360,00	Ja
02	xxx	01 Oosterw WZ 025 VDL Kiens (v/h Rehem)	259331,45	530368,75	Relatief	18,25	4,00	Uitstralende gevel	0,00	360,00	Ja
03	xxx	01 Oosterw WZ 025 VDL Kiens (v/h Rehem)	259320,21	530368,15	Relatief	18,25	4,00	Uitstralende gevel	0,00	360,00	Ja
04	xxx	01 Oosterw WZ 025 VDL Kiens (v/h Rehem)	259309,48	530357,95	Relatief	18,23	4,00	Uitstralende gevel	0,00	360,00	Ja
05	xxx	01 Oosterw WZ 025 VDL Kiens (v/h Rehem)	259299,00	530347,99	Relatief	18,20	4,00	Uitstralende gevel	0,00	360,00	Ja
13	xxx	01 Oosterw WZ 025 VDL Kiens (v/h Rehem)	259315,64	530330,73	Relatief	18,17	8,00	Uitstralend dak HMRI-II.8	0,00	360,00	Nee
14	xxx	01 Oosterw WZ 025 VDL Kiens (v/h Rehem)	259326,24	530362,14	Relatief	18,23	8,00	Uitstralend dak HMRI-II.8	0,00	360,00	Nee
15	xxx	01 Oosterw WZ 025 VDL Kiens (v/h Rehem)	259315,52	530352,05	Relatief	18,21	8,00	Uitstralend dak HMRI-II.8	0,00	360,00	Nee
16	xxx	01 Oosterw WZ 025 VDL Kiens (v/h Rehem)	259305,55	530342,21	Relatief	18,19	8,00	Uitstralend dak HMRI-II.8	0,00	360,00	Nee
18	xxx	01 Oosterw WZ 025 VDL Kiens (v/h Rehem)	259331,42	530336,01	Relatief	18,18	3,00	Uitstralende gevel	0,00	360,00	Ja
19	xxx	01 Oosterw WZ 025 VDL Kiens (v/h Rehem)	259346,59	530342,07	Relatief	18,19	1,00	Normale puntbron	0,00	360,00	Nee
10	xxx	01 Oosterw WZ 025 VDL Kiens (v/h Rehem)	259341,46	530345,55	Relatief	18,20	4,00	Uitstralende gevel	0,00	360,00	Ja
17	xxx	01 Oosterw WZ 025 VDL Kiens (v/h Rehem)	259331,56	530336,15	Relatief	18,18	3,00	Uitstralende gevel	0,00	360,00	Ja
12	xxx	01 Oosterw WZ 025 VDL Kiens (v/h Rehem)	259326,49	530341,08	Relatief	18,19	8,00	Uitstralend dak HMRI-II.8	0,00	360,00	Nee
11	xxx	01 Oosterw WZ 025 VDL Kiens (v/h Rehem)	259336,84	530351,17	Relatief	18,21	8,00	Uitstralend dak HMRI-II.8	0,00	360,00	Nee
44	xxx	01 Oosterw WZ 028 Recycling Centr ZO Dr	259477,30	530231,89	Relatief	17,97	1,00	Normale puntbron	0,00	360,00	Nee
26	xxx	01 Oosterw WZ 028 Recycling Centr ZO Dr	259442,31	530240,23	Relatief	17,98	1,50	Normale puntbron	0,00	360,00	Nee
23	xxx	01 Oosterw WZ 028 Recycling Centr ZO Dr	259412,19	530215,76	Relatief	17,93	1,50	Normale puntbron	0,00	360,00	Nee
45	xxx	01 Oosterw WZ 028 Recycling Centr ZO Dr	259465,88	530222,40	Relatief	17,94	1,00	Normale puntbron	0,00	360,00	Nee
48	xxx	01 Oosterw WZ 028 Recycling Centr ZO Dr	259496,14	530189,92	Relatief	18,28	1,00	Normale puntbron	0,00	360,00	Nee
47	xxx	01 Oosterw WZ 028 Recycling Centr ZO Dr	259482,79	530198,82	Relatief	18,26	1,00	Normale puntbron	0,00	360,00	Nee
46	xxx	01 Oosterw WZ 028 Recycling Centr ZO Dr	259469,44	530207,57	Relatief	18,08	1,00	Normale puntbron	0,00	360,00	Nee
51	xxx	01 Oosterw WZ 028 Recycling Centr ZO Dr	259434,65	530239,64	Relatief	17,98	1,00	Normale puntbron	0,00	360,00	Nee
52	xxx	01 Oosterw WZ 028 Recycling Centr ZO Dr	259413,33	530259,00	Relatief	18,02	1,00	Normale puntbron	0,00	360,00	Nee
53	xxx	01 Oosterw WZ 028 Recycling Centr ZO Dr	259392,99	530279,59	Relatief	18,06	1,00	Normale puntbron	0,00	360,00	Nee
06	xxx	01 Oosterw WZ 028 Recycling Centr ZO Dr	259313,00	530243,65	Relatief	17,98	2,00	Normale puntbron	0,00	360,00	Nee
05a	xxx	01 Oosterw WZ 028 Recycling Centr ZO Dr	259340,02	530213,73	Relatief	17,92	3,50	Normale puntbron	0,00	360,00	Nee
50	xxx	01 Oosterw WZ 028 Recycling Centr ZO Dr	259453,64	530217,69	Relatief	17,93	1,00	Normale puntbron	0,00	360,00	Nee
54	xxx	01 Oosterw WZ 028 Recycling Centr ZO Dr	259365,71	530288,34	Relatief	18,08	1,00	Normale puntbron	0,00	360,00	Nee
58	xxx	01 Oosterw WZ 028 Recycling Centr ZO Dr	259373,62	530195,23	Relatief	17,88	1,00	Normale puntbron	0,00	360,00	Nee
03	xxx	01 Oosterw WZ 028 Recycling Centr ZO Dr	259418,12	530203,73	Relatief	17,90	2,50	Normale puntbron	0,00	360,00	Nee
04	xxx	01 Oosterw WZ 028 Recycling Centr ZO Dr	259420,66	530205,97	Relatief	17,91	2,00	Normale puntbron	0,00	360,00	Nee
55	xxx	01 Oosterw WZ 028 Recycling Centr ZO Dr	259341,09	530274,54	Relatief	18,05	1,00	Normale puntbron	0,00	360,00	Nee
56	xxx	01 Oosterw WZ 028 Recycling Centr ZO Dr	259336,12	530245,10	Relatief	17,99	1,00	Normale puntbron	0,00	360,00	Nee
57	xxx	01 Oosterw WZ 028 Recycling Centr ZO Dr	259353,70	530218,60	Relatief	17,93	1,00	Normale puntbron	0,00	360,00	Nee
12	xxx	01 Oosterw WZ 028 Recycling Centr ZO Dr	259437,62	530174,84	Relatief	17,84	2,00	Normale puntbron	0,00	360,00	Nee
13	xxx	01 Oosterw WZ 028 Recycling Centr ZO Dr	259452,16	530188,33	Relatief	17,87	2,00	Normale puntbron	0,00	360,00	Nee

Kavelbudgetten overig terrein - vergunde geluidbronnen

Model: Kopie van 6365-50 Bargemeer 2022-06-13+181+205-208(2022-04-11) geanonimiseerd
 Groep: Overig 1 vergund
 Lijst van Puntbronnen, voor rekenmethode Industrielawaai - HMRI, industrie

Naam	GeenDemping	GeenProces	Lwr 31	Lwr 63	Lwr 125	Lwr 250	Lwr 500	Lwr 1k	Lwr 2k	Lwr 4k	Lwr 8k	Lwr Totaal	Cb(D)	Cb(A)	Cb(N)
H01	Nee	Nee	55,50	73,70	82,00	84,50	87,70	90,00	91,20	87,00	75,10	95,92	19,00	--	--
H02	Nee	Nee	55,50	73,70	82,00	84,50	87,70	90,00	91,20	87,00	75,10	95,92	19,00	--	--
01	Nee	Nee	59,00	68,00	70,00	71,00	70,00	67,00	62,00	57,00	53,00	76,72	3,80	--	--
06	Nee	Nee	59,00	68,00	70,00	71,00	70,00	67,00	62,00	57,00	53,00	76,72	3,80	--	--
07	Nee	Nee	59,00	68,00	70,00	71,00	70,00	67,00	62,00	57,00	53,00	76,72	3,80	--	--
08	Nee	Nee	59,00	68,00	70,00	71,00	70,00	67,00	62,00	57,00	53,00	76,72	3,80	--	--
09	Nee	Nee	59,00	68,00	70,00	71,00	70,00	67,00	62,00	57,00	53,00	76,72	3,80	--	--
02	Nee	Nee	59,00	68,00	70,00	71,00	70,00	67,00	62,00	57,00	53,00	76,72	3,80	--	--
03	Nee	Nee	59,00	68,00	70,00	71,00	70,00	67,00	62,00	57,00	53,00	76,72	3,80	--	--
04	Nee	Nee	59,00	68,00	70,00	71,00	70,00	67,00	62,00	57,00	53,00	76,72	3,80	--	--
05	Nee	Nee	59,00	68,00	70,00	71,00	70,00	67,00	62,00	57,00	53,00	76,72	3,80	--	--
13	Nee	Nee	62,52	71,52	73,52	74,52	73,52	70,52	65,52	60,52	56,52	80,24	3,80	--	--
14	Nee	Nee	62,52	71,52	73,52	74,52	73,52	70,52	65,52	60,52	56,52	80,24	3,80	--	--
15	Nee	Nee	62,52	71,52	73,52	74,52	73,52	70,52	65,52	60,52	56,52	80,24	3,80	--	--
16	Nee	Nee	62,52	71,52	73,52	74,52	73,52	70,52	65,52	60,52	56,52	80,24	3,80	--	--
18	Nee	Nee	55,04	69,04	76,04	79,04	82,04	84,04	83,04	78,04	74,04	89,20	10,79	--	--
19	Nee	Nee	57,00	66,00	69,00	80,00	85,00	88,00	85,00	83,00	68,00	91,99	9,79	--	--
10	Nee	Nee	59,00	68,00	70,00	71,00	70,00	67,00	62,00	57,00	53,00	76,72	3,80	--	--
17	Nee	Nee	48,04	60,04	66,04	67,04	68,04	64,04	55,04	50,04	50,04	73,90	4,77	--	--
12	Nee	Nee	62,52	71,52	73,52	74,52	73,52	70,52	65,52	60,52	56,52	80,24	3,80	--	--
11	Nee	Nee	62,52	71,52	73,52	74,52	73,52	70,52	65,52	60,52	56,52	80,24	3,80	--	--
44	Nee	Nee	61,00	67,00	75,00	83,00	89,00	93,00	99,00	101,00	99,00	104,98	26,30	--	--
26	Nee	Nee	63,00	75,00	83,00	92,00	98,00	104,00	101,00	96,00	84,00	107,00	11,35	--	--
23	Nee	Nee	63,00	75,00	83,00	92,00	98,00	104,00	101,00	96,00	84,00	107,00	11,35	--	--
45	Nee	Nee	61,00	67,00	75,00	83,00	89,00	93,00	99,00	101,00	99,00	104,98	26,30	--	--
48	Nee	Nee	61,00	67,00	75,00	83,00	89,00	93,00	99,00	101,00	99,00	104,98	26,30	--	--
47	Nee	Nee	61,00	67,00	75,00	83,00	89,00	93,00	99,00	101,00	99,00	104,98	26,30	--	--
46	Nee	Nee	61,00	67,00	75,00	83,00	89,00	93,00	99,00	101,00	99,00	104,98	26,30	--	--
51	Nee	Nee	61,00	67,00	75,00	83,00	89,00	93,00	99,00	101,00	99,00	104,98	22,10	--	--
52	Nee	Nee	61,00	67,00	75,00	83,00	89,00	93,00	99,00	101,00	99,00	104,98	22,10	--	--
53	Nee	Nee	61,00	67,00	75,00	83,00	89,00	93,00	99,00	101,00	99,00	104,98	22,10	--	--
06	Nee	Nee	70,00	74,00	91,00	92,00	96,00	100,00	101,00	100,00	80,00	105,97	5,57	--	--
05a	Nee	Nee	76,00	88,80	100,20	106,20	107,30	112,80	107,50	104,60	96,60	115,88	5,57	--	--
50	Nee	Nee	61,00	67,00	75,00	83,00	89,00	93,00	99,00	101,00	99,00	104,98	22,10	--	--
54	Nee	Nee	61,00	67,00	75,00	83,00	89,00	93,00	99,00	101,00	99,00	104,98	22,10	--	--
58	Nee	Nee	61,00	67,00	75,00	83,00	89,00	93,00	99,00	101,00	99,00	104,98	22,10	--	--
03	Nee	Nee	82,10	94,80	101,30	105,00	109,70	112,50	111,70	108,60	95,30	117,35	0,79	--	--
04	Nee	Nee	70,00	74,00	91,00	92,00	96,00	100,00	101,00	100,00	80,00	105,97	0,79	--	--
55	Nee	Nee	61,00	67,00	75,00	83,00	89,00	93,00	99,00	101,00	99,00	104,98	22,10	--	--
56	Nee	Nee	61,00	67,00	75,00	83,00	89,00	93,00	99,00	101,00	99,00	104,98	22,10	--	--
57	Nee	Nee	61,00	67,00	75,00	83,00	89,00	93,00	99,00	101,00	99,00	104,98	22,10	--	--
12	Nee	Nee	66,00	93,00	94,60	97,00	104,20	109,40	106,70	100,80	92,30	112,64	13,80	--	--
13	Nee	Nee	66,00	93,00	94,60	97,00	104,20	109,40	106,70	100,80	92,30	112,64	13,80	--	--

Kavelbudgetten overig terrein - vergunde geluidbronnen

Model: Kopie van 6365-50 Bargermeer 2022-06-13+181+205-208(2022-04-11) geannomiseerd
 Groep: Overig 1 vergund
 Lijst van Puntbronnen, voor rekenmethode Industrielawaai - HMRI, industrie

Naam	Omschr.	Groep	X	Y	Hdef.	Maaiveld	Hoogte	Type	Richt.	Hoek	GeenRef.
14	xxx	01 Oosterw WZ 028 Recycling Centr ZO Dr	259484,79	530152,59	Relatief	18,22	2,00	Normale puntbron	0,00	360,00	Nee
02	xxx	01 Oosterw WZ 028 Recycling Centr ZO Dr	259375,15	530302,43	Relatief	18,11	1,50	Normale puntbron	0,00	360,00	Nee
10	xxx	01 Oosterw WZ 028 Recycling Centr ZO Dr	259408,85	530148,43	Relatief	17,79	2,00	Normale puntbron	0,00	360,00	Nee
11	xxx	01 Oosterw WZ 028 Recycling Centr ZO Dr	259423,23	530161,49	Relatief	17,81	2,00	Normale puntbron	0,00	360,00	Nee
15	xxx	01 Oosterw WZ 028 Recycling Centr ZO Dr	259470,10	530138,79	Relatief	18,18	2,00	Normale puntbron	0,00	360,00	Nee
61	xxx	01 Oosterw WZ 028 Recycling Centr ZO Dr	259448,54	530202,57	Relatief	17,90	1,00	Normale puntbron	0,00	360,00	Nee
60	xxx	01 Oosterw WZ 028 Recycling Centr ZO Dr	259425,68	530183,19	Relatief	17,86	1,00	Normale puntbron	0,00	360,00	Nee
59	xxx	01 Oosterw WZ 028 Recycling Centr ZO Dr	259396,85	530176,22	Relatief	17,84	1,00	Normale puntbron	0,00	360,00	Nee
16	xxx	01 Oosterw WZ 028 Recycling Centr ZO Dr	259455,57	530125,59	Relatief	18,14	2,00	Normale puntbron	0,00	360,00	Nee
17	xxx	01 Oosterw WZ 028 Recycling Centr ZO Dr	259441,33	530112,54	Relatief	18,10	2,00	Normale puntbron	0,00	360,00	Nee
49	xxx	01 Oosterw WZ 028 Recycling Centr ZO Dr	259478,85	530230,45	Relatief	18,07	1,00	Normale puntbron	0,00	360,00	Nee
37	xxx	01 Oosterw WZ 028 Recycling Centr ZO Dr	259311,06	530213,27	Relatief	17,92	4,50	Normale puntbron	0,00	360,00	Nee
36	xxx	01 Oosterw WZ 028 Recycling Centr ZO Dr	259290,94	530235,42	Relatief	17,97	4,50	Normale puntbron	0,00	360,00	Nee
07	xxx	01 Oosterw WZ 028 Recycling Centr ZO Dr	259467,82	530223,80	Relatief	17,94	1,00	Normale puntbron	0,00	360,00	Nee
34	xxx	01 Oosterw WZ 028 Recycling Centr ZO Dr	259478,52	530218,88	Relatief	18,27	1,50	Normale puntbron	0,00	360,00	Nee
41	xxx	01 Oosterw WZ 028 Recycling Centr ZO Dr	259338,49	530235,01	Relatief	17,97	1,50	Normale puntbron	0,00	360,00	Nee
40	xxx	01 Oosterw WZ 028 Recycling Centr ZO Dr	259317,36	530257,97	Relatief	18,01	1,50	Normale puntbron	0,00	360,00	Nee
39	xxx	01 Oosterw WZ 028 Recycling Centr ZO Dr	259356,98	530164,31	Relatief	17,82	4,50	Normale puntbron	0,00	360,00	Nee
38	xxx	01 Oosterw WZ 028 Recycling Centr ZO Dr	259335,03	530188,89	Relatief	17,87	4,50	Normale puntbron	0,00	360,00	Nee
35	xxx	01 Oosterw WZ 028 Recycling Centr ZO Dr	259516,07	530177,41	Relatief	18,30	1,50	Normale puntbron	0,00	360,00	Nee
27	xxx	01 Oosterw WZ 028 Recycling Centr ZO Dr	259392,31	530140,69	Relatief	17,77	1,50	Normale puntbron	0,00	360,00	Nee
30	xxx	01 Oosterw WZ 028 Recycling Centr ZO Dr	259411,94	530118,47	Relatief	17,72	1,50	Normale puntbron	0,00	360,00	Nee
32	xxx	01 Oosterw WZ 028 Recycling Centr ZO Dr	259428,96	530098,85	Relatief	18,07	1,50	Normale puntbron	0,00	360,00	Nee
62	xxx	01 Oosterw WZ 028 Recycling Centr ZO Dr	259470,97	530222,60	Relatief	17,94	1,00	Normale puntbron	0,00	360,00	Nee
29	xxx	01 Oosterw WZ 028 Recycling Centr ZO Dr	259496,73	530200,11	Relatief	18,29	1,50	Normale puntbron	0,00	360,00	Nee
28	xxx	01 Oosterw WZ 028 Recycling Centr ZO Dr	259437,04	530181,96	Relatief	17,86	1,50	Normale puntbron	0,00	360,00	Nee
31	xxx	01 Oosterw WZ 028 Recycling Centr ZO Dr	259456,38	530160,32	Relatief	18,17	1,50	Normale puntbron	0,00	360,00	Nee
33	xxx	01 Oosterw WZ 028 Recycling Centr ZO Dr	259475,42	530138,10	Relatief	18,19	1,50	Normale puntbron	0,00	360,00	Nee
18	xxx	01 Oosterw WZ 028 Recycling Centr ZO Dr	259312,13	530256,18	Relatief	18,01	1,50	Normale puntbron	0,00	360,00	Nee
05b	xxx	01 Oosterw WZ 028 Recycling Centr ZO Dr	259369,27	530183,42	Relatief	17,86	3,50	Normale puntbron	0,00	360,00	Nee
05	xxx	01 Oosterw WZ 028 Recycling Centr ZO Dr	259313,79	530242,73	Relatief	17,98	3,50	Normale puntbron	0,00	360,00	Nee
06b	xxx	01 Oosterw WZ 028 Recycling Centr ZO Dr	259368,35	530184,48	Relatief	17,86	2,00	Normale puntbron	0,00	360,00	Nee
06a	xxx	01 Oosterw WZ 028 Recycling Centr ZO Dr	259339,36	530214,79	Relatief	17,92	2,00	Normale puntbron	0,00	360,00	Nee
21	xxx	01 Oosterw WZ 028 Recycling Centr ZO Dr	259345,60	530289,97	Relatief	18,08	1,50	Normale puntbron	0,00	360,00	Nee
20	xxx	01 Oosterw WZ 028 Recycling Centr ZO Dr	259378,07	530183,95	Relatief	17,86	1,50	Normale puntbron	0,00	360,00	Nee
25	xxx	01 Oosterw WZ 028 Recycling Centr ZO Dr	259411,28	530273,58	Relatief	18,05	1,50	Normale puntbron	0,00	360,00	Nee
22	xxx	01 Oosterw WZ 028 Recycling Centr ZO Dr	259380,72	530248,89	Relatief	18,00	1,50	Normale puntbron	0,00	360,00	Nee
19	xxx	01 Oosterw WZ 028 Recycling Centr ZO Dr	259346,26	530219,73	Relatief	17,93	1,50	Normale puntbron	0,00	360,00	Nee
24	xxx	01 Oosterw WZ 028 Recycling Centr ZO Dr	259374,73	530317,54	Relatief	18,14	1,50	Normale puntbron	0,00	360,00	Nee
63	xxx	01 Oosterw WZ 028 Recycling Centr ZO Dr	259392,35	530306,31	Relatief	18,12	1,00	Normale puntbron	0,00	360,00	Nee
64	xxx	01 Oosterw WZ 028 Recycling Centr ZO Dr	259404,78	530248,01	Relatief	18,00	1,00	Normale puntbron	0,00	360,00	Nee
65	xxx	01 Oosterw WZ 028 Recycling Centr ZO Dr	259322,04	530271,10	Relatief	18,04	1,00	Normale puntbron	0,00	360,00	Nee
42	xxx	01 Oosterw WZ 028 Recycling Centr ZO Dr	259361,25	530212,05	Relatief	17,92	1,50	Normale puntbron	0,00	360,00	Nee



Kavelbudgetten overig terrein - vergunde geluidbronnen

Model: Kopie van 6365-50 Bargemeer 2022-06-13+181+205-208(2022-04-11) geanonimiseerd
 Groep: Overig 1 vergund
 Lijst van Puntbronnen, voor rekenmethode Industrielawaai - HMRI, industrie

Naam	GeenDemping	GeenProces	Lwr 31	Lwr 63	Lwr 125	Lwr 250	Lwr 500	Lwr 1k	Lwr 2k	Lwr 4k	Lwr 8k	Lwr Totaal	Cb(D)	Cb(A)	Cb(N)
14	Nee	Nee	66,00	93,00	94,60	97,00	104,20	109,40	106,70	100,80	92,30	112,64	13,80	--	--
02	Nee	Nee	52,60	78,30	92,50	97,60	102,20	105,30	103,60	101,00	93,90	109,82	1,76	--	--
10	Nee	Nee	66,00	93,00	94,60	97,00	104,20	109,40	106,70	100,80	92,30	112,64	13,80	--	--
11	Nee	Nee	66,00	93,00	94,60	97,00	104,20	109,40	106,70	100,80	92,30	112,64	13,80	--	--
15	Nee	Nee	66,00	93,00	94,60	97,00	104,20	109,40	106,70	100,80	92,30	112,64	13,80	--	--
61	Nee	Nee	61,00	67,00	75,00	83,00	89,00	93,00	99,00	101,00	99,00	104,98	22,10	--	--
60	Nee	Nee	61,00	67,00	75,00	83,00	89,00	93,00	99,00	101,00	99,00	104,98	22,10	--	--
59	Nee	Nee	61,00	67,00	75,00	83,00	89,00	93,00	99,00	101,00	99,00	104,98	22,10	--	--
16	Nee	Nee	66,00	93,00	94,60	97,00	104,20	109,40	106,70	100,80	92,30	112,64	13,80	--	--
17	Nee	Nee	66,00	93,00	94,60	97,00	104,20	109,40	106,70	100,80	92,30	112,64	13,80	--	--
49	Nee	Nee	61,00	67,00	75,00	83,00	89,00	93,00	99,00	101,00	99,00	104,98	22,10	--	--
37	Nee	Nee	63,00	75,00	83,00	92,00	98,00	104,00	101,00	96,00	84,00	107,00	16,81	--	--
36	Nee	Nee	63,00	75,00	83,00	92,00	98,00	104,00	101,00	96,00	84,00	107,00	16,81	--	--
07	Nee	Nee	57,00	66,00	69,00	80,00	85,00	88,00	85,00	83,00	68,00	91,99	8,75	--	--
34	Nee	Nee	63,00	75,00	83,00	92,00	98,00	104,00	101,00	96,00	84,00	107,00	11,35	--	--
41	Nee	Nee	63,00	75,00	83,00	92,00	98,00	104,00	101,00	96,00	84,00	107,00	7,27	--	--
40	Nee	Nee	63,00	75,00	83,00	92,00	98,00	104,00	101,00	96,00	84,00	107,00	7,27	--	--
39	Nee	Nee	63,00	75,00	83,00	92,00	98,00	104,00	101,00	96,00	84,00	107,00	16,81	--	--
38	Nee	Nee	63,00	75,00	83,00	92,00	98,00	104,00	101,00	96,00	84,00	107,00	16,81	--	--
35	Nee	Nee	63,00	75,00	83,00	92,00	98,00	104,00	101,00	96,00	84,00	107,00	11,35	--	--
27	Nee	Nee	63,00	75,00	83,00	92,00	98,00	104,00	101,00	96,00	84,00	107,00	11,35	--	--
30	Nee	Nee	63,00	75,00	83,00	92,00	98,00	104,00	101,00	96,00	84,00	107,00	11,35	--	--
32	Nee	Nee	63,00	75,00	83,00	92,00	98,00	104,00	101,00	96,00	84,00	107,00	11,35	--	--
62	Nee	Nee	61,00	67,00	75,00	83,00	89,00	93,00	99,00	101,00	99,00	104,98	22,10	--	--
29	Nee	Nee	63,00	75,00	83,00	92,00	98,00	104,00	101,00	96,00	84,00	107,00	11,35	--	--
28	Nee	Nee	63,00	75,00	83,00	92,00	98,00	104,00	101,00	96,00	84,00	107,00	11,35	--	--
31	Nee	Nee	63,00	75,00	83,00	92,00	98,00	104,00	101,00	96,00	84,00	107,00	11,35	--	--
33	Nee	Nee	63,00	75,00	83,00	92,00	98,00	104,00	101,00	96,00	84,00	107,00	11,35	--	--
18	Nee	Nee	63,00	75,00	83,00	92,00	98,00	104,00	101,00	96,00	84,00	107,00	11,35	--	--
05b	Nee	Nee	76,00	88,80	100,20	106,20	107,30	112,80	107,50	104,60	96,60	115,88	5,57	--	--
05	Nee	Nee	76,00	88,80	100,20	106,20	107,30	112,80	107,50	104,60	96,60	115,88	5,57	--	--
06b	Nee	Nee	70,00	74,00	91,00	92,00	96,00	100,00	101,00	100,00	80,00	105,97	5,57	--	--
06a	Nee	Nee	70,00	74,00	91,00	92,00	96,00	100,00	101,00	100,00	80,00	105,97	5,57	--	--
21	Nee	Nee	63,00	75,00	83,00	92,00	98,00	104,00	101,00	96,00	84,00	107,00	11,35	--	--
20	Nee	Nee	63,00	75,00	83,00	92,00	98,00	104,00	101,00	96,00	84,00	107,00	11,35	--	--
25	Nee	Nee	63,00	75,00	83,00	92,00	98,00	104,00	101,00	96,00	84,00	107,00	11,35	--	--
22	Nee	Nee	63,00	75,00	83,00	92,00	98,00	104,00	101,00	96,00	84,00	107,00	11,35	--	--
19	Nee	Nee	63,00	75,00	83,00	92,00	98,00	104,00	101,00	96,00	84,00	107,00	11,35	--	--
24	Nee	Nee	63,00	75,00	83,00	92,00	98,00	104,00	101,00	96,00	84,00	107,00	11,35	--	--
63	Nee	Nee	62,57	86,77	90,97	97,17	100,77	102,67	100,87	93,37	84,17	107,16	18,75	--	--
64	Nee	Nee	62,57	86,77	90,97	97,17	100,77	102,67	100,87	93,37	84,17	107,16	18,75	--	--
65	Nee	Nee	62,57	86,77	90,97	97,17	100,77	102,67	100,87	93,37	84,17	107,16	18,75	--	--
42	Nee	Nee	63,00	75,00	83,00	92,00	98,00	104,00	101,00	96,00	84,00	107,00	7,27	--	--



Kavelbudgetten overig terrein - vergunde geluidbronnen

Model: Kopie van 6365-50 Bargemeer 2022-06-13+181+205-208(2022-04-11) geannomiseerd
 Groep: Overig 1 punt
 Lijst van Puntbronnen, voor rekenmethode Industrielawaai - HMRI, industrie

Naam	Omschr.	Groep	X	Y	Hdef.	Maaiveld	Hoogte	Type	Richt.	Hoek	GeenRef.
43	xxx	01 Oosterw WZ 028 Recycling Centr ZO Dr	259383,60	530187,67	Relatief	17,87	1,50	Normale puntbron	0,00	360,00	Nee
08	xxx	01 Oosterw WZ 028 Recycling Centr ZO Dr	259399,45	530236,64	Relatief	17,97	2,00	Normale puntbron	0,00	360,00	Nee
57	xxx	01 Oosterw WZ 030 Hemmen	259559,75	530120,91	Relatief	18,34	0,80	Normale puntbron	0,00	360,00	Nee
58	xxx	01 Oosterw WZ 030 Hemmen	259552,16	530113,68	Relatief	18,32	0,80	Normale puntbron	0,00	360,00	Nee
59	xxx	01 Oosterw WZ 030 Hemmen	259545,07	530107,00	Relatief	18,30	0,80	Normale puntbron	0,00	360,00	Nee
54	xxx	01 Oosterw WZ 030 Hemmen	259580,34	530112,75	Relatief	18,38	0,80	Normale puntbron	0,00	360,00	Nee
55	xxx	01 Oosterw WZ 030 Hemmen	259573,62	530120,19	Relatief	18,37	0,80	Normale puntbron	0,00	360,00	Nee
56	xxx	01 Oosterw WZ 030 Hemmen	259566,79	530127,33	Relatief	18,36	0,80	Normale puntbron	0,00	360,00	Nee
68	xxx	01 Oosterw WZ 030 Hemmen	259553,34	530141,61	Relatief	18,35	1,00	Normale puntbron	0,00	360,00	Nee
69	xxx	01 Oosterw WZ 030 Hemmen	259546,46	530148,70	Relatief	18,34	1,00	Normale puntbron	0,00	360,00	Nee
70	xxx	01 Oosterw WZ 030 Hemmen	259539,12	530156,55	Relatief	18,33	1,00	Normale puntbron	0,00	360,00	Nee
60	xxx	01 Oosterw WZ 030 Hemmen	259547,73	530100,10	Relatief	18,30	0,80	Normale puntbron	0,00	360,00	Nee
61	xxx	01 Oosterw WZ 030 Hemmen	259554,76	530092,86	Relatief	18,31	0,80	Normale puntbron	0,00	360,00	Nee
67	xxx	01 Oosterw WZ 030 Hemmen	259560,06	530134,57	Relatief	18,35	1,00	Normale puntbron	0,00	360,00	Nee
45	xxx	01 Oosterw WZ 030 Hemmen	259554,76	530092,86	Relatief	18,31	1,00	Normale puntbron	0,00	360,00	Nee
43	xxx	01 Oosterw WZ 030 Hemmen	259545,07	530107,00	Relatief	18,30	1,00	Normale puntbron	0,00	360,00	Nee
42	xxx	01 Oosterw WZ 030 Hemmen	259552,16	530113,68	Relatief	18,32	1,00	Normale puntbron	0,00	360,00	Nee
41	xxx	01 Oosterw WZ 030 Hemmen	259559,75	530120,91	Relatief	18,34	1,00	Normale puntbron	0,00	360,00	Nee
51	xxx	01 Oosterw WZ 030 Hemmen	259597,20	530096,35	Relatief	18,39	0,80	Normale puntbron	0,00	360,00	Nee
53	xxx	01 Oosterw WZ 030 Hemmen	259587,48	530105,71	Relatief	18,38	0,80	Normale puntbron	0,00	360,00	Nee
44	xxx	01 Oosterw WZ 030 Hemmen	259547,73	530100,10	Relatief	18,30	1,00	Normale puntbron	0,00	360,00	Nee
48	xxx	01 Oosterw WZ 030 Hemmen	259575,28	530075,46	Relatief	18,33	0,80	Normale puntbron	0,00	360,00	Nee
47	xxx	01 Oosterw WZ 030 Hemmen	259568,31	530078,74	Relatief	18,32	0,80	Normale puntbron	0,00	360,00	Nee
46	xxx	01 Oosterw WZ 030 Hemmen	259561,43	530085,82	Relatief	18,32	0,80	Normale puntbron	0,00	360,00	Nee
40	xxx	01 Oosterw WZ 030 Hemmen	259566,79	530127,33	Relatief	18,36	1,00	Normale puntbron	0,00	360,00	Nee
50	xxx	01 Oosterw WZ 030 Hemmen	259590,01	530089,47	Relatief	18,37	0,80	Normale puntbron	0,00	360,00	Nee
49	xxx	01 Oosterw WZ 030 Hemmen	259582,82	530082,49	Relatief	18,35	0,80	Normale puntbron	0,00	360,00	Nee
63	xxx	01 Oosterw WZ 030 Hemmen	259587,48	530105,71	Relatief	18,38	1,00	Normale puntbron	0,00	360,00	Nee
64	xxx	01 Oosterw WZ 030 Hemmen	259580,34	530112,75	Relatief	18,38	1,00	Normale puntbron	0,00	360,00	Nee
65	xxx	01 Oosterw WZ 030 Hemmen	259573,62	530120,19	Relatief	18,37	1,00	Normale puntbron	0,00	360,00	Nee
86	xxx	01 Oosterw WZ 030 Hemmen	259582,82	530082,49	Relatief	18,35	1,00	Normale puntbron	0,00	360,00	Nee
87	xxx	01 Oosterw WZ 030 Hemmen	259590,01	530089,47	Relatief	18,37	1,00	Normale puntbron	0,00	360,00	Nee
88	xxx	01 Oosterw WZ 030 Hemmen	259597,20	530096,35	Relatief	18,39	1,00	Normale puntbron	0,00	360,00	Nee
36	xxx	01 Oosterw WZ 030 Hemmen	259593,79	530098,77	Relatief	18,39	1,00	Normale puntbron	0,00	360,00	Nee
52	xxx	01 Oosterw WZ 030 Hemmen	259593,79	530098,77	Relatief	18,39	0,80	Normale puntbron	0,00	360,00	Nee
62	xxx	01 Oosterw WZ 030 Hemmen	259593,79	530098,77	Relatief	18,39	1,00	Normale puntbron	0,00	360,00	Nee
66	xxx	01 Oosterw WZ 030 Hemmen	259566,79	530127,33	Relatief	18,36	1,00	Normale puntbron	0,00	360,00	Nee
81	xxx	01 Oosterw WZ 030 Hemmen	259547,73	530100,10	Relatief	18,30	1,00	Normale puntbron	0,00	360,00	Nee
82	xxx	01 Oosterw WZ 030 Hemmen	259554,76	530092,86	Relatief	18,31	1,00	Normale puntbron	0,00	360,00	Nee
85	xxx	01 Oosterw WZ 030 Hemmen	259575,28	530075,46	Relatief	18,33	1,00	Normale puntbron	0,00	360,00	Nee
74	xxx	01 Oosterw WZ 030 Hemmen	259510,31	530128,98	Relatief	18,25	1,00	Normale puntbron	0,00	360,00	Nee
75	xxx	01 Oosterw WZ 030 Hemmen	259503,78	530122,41	Relatief	18,23	1,00	Normale puntbron	0,00	360,00	Nee
76	xxx	01 Oosterw WZ 030 Hemmen	259510,31	530115,12	Relatief	18,24	1,00	Normale puntbron	0,00	360,00	Nee



Kavelbudgetten overig terrein - vergunde geluidbronnen

Model: Kopie van 6365-50 Bargemeer 2022-06-13+181+205-208(2022-04-11) geanonimiseerd
 Groep: Overig 1 vergund
 Lijst van Puntbronnen, voor rekenmethode Industrielawaai - HMRI, industrie

Naam	GeenDemping	GeenProces	Lwr 31	Lwr 63	Lwr 125	Lwr 250	Lwr 500	Lwr 1k	Lwr 2k	Lwr 4k	Lwr 8k	Lwr Totaal	Cb(D)	Cb(A)	Cb(N)
43	Nee	Nee	63,00	75,00	83,00	92,00	98,00	104,00	101,00	96,00	84,00	107,00	7,27	--	--
08	Nee	Nee	70,00	74,00	91,00	92,00	96,00	100,00	101,00	100,00	80,00	105,97	1,76	--	--
57	Nee	Nee	21,90	61,50	81,10	82,70	89,00	87,00	89,80	84,30	78,00	94,62	32,30	31,20	--
58	Nee	Nee	21,90	61,50	81,10	82,70	89,00	87,00	89,80	84,30	78,00	94,62	32,30	31,20	--
59	Nee	Nee	21,90	61,50	81,10	82,70	89,00	87,00	89,80	84,30	78,00	94,62	32,30	31,20	--
54	Nee	Nee	21,90	61,50	81,10	82,70	89,00	87,00	89,80	84,30	78,00	94,62	32,30	31,20	--
55	Nee	Nee	21,90	61,50	81,10	82,70	89,00	87,00	89,80	84,30	78,00	94,62	32,30	31,20	--
56	Nee	Nee	21,90	61,50	81,10	82,70	89,00	87,00	89,80	84,30	78,00	94,62	32,30	31,20	--
68	Nee	Nee	59,00	95,00	92,00	94,00	95,00	102,00	100,00	92,00	82,00	105,80	27,80	--	--
69	Nee	Nee	59,00	95,00	92,00	94,00	95,00	102,00	100,00	92,00	82,00	105,80	27,80	--	--
70	Nee	Nee	59,00	95,00	92,00	94,00	95,00	102,00	100,00	92,00	82,00	105,80	27,80	--	--
60	Nee	Nee	21,90	61,50	81,10	82,70	89,00	87,00	89,80	84,30	78,00	94,62	32,30	31,20	--
61	Nee	Nee	21,90	61,50	81,10	82,70	89,00	87,00	89,80	84,30	78,00	94,62	32,30	31,20	--
67	Nee	Nee	59,00	95,00	92,00	94,00	95,00	102,00	100,00	92,00	82,00	105,80	27,80	--	--
45	Nee	Nee	0,00	75,20	86,40	93,10	97,40	102,70	99,60	90,90	79,30	105,69	--	--	33,00
43	Nee	Nee	0,00	75,20	86,40	93,10	97,40	102,70	99,60	90,90	79,30	105,69	--	--	33,00
42	Nee	Nee	0,00	75,20	86,40	93,10	97,40	102,70	99,60	90,90	79,30	105,69	--	--	33,00
41	Nee	Nee	0,00	75,20	86,40	93,10	97,40	102,70	99,60	90,90	79,30	105,69	--	--	33,00
51	Nee	Nee	21,90	61,50	81,10	82,70	89,00	87,00	89,80	84,30	78,00	94,62	30,80	--	--
53	Nee	Nee	21,90	61,50	81,10	82,70	89,00	87,00	89,80	84,30	78,00	94,62	32,30	31,20	--
44	Nee	Nee	0,00	75,20	86,40	93,10	97,40	102,70	99,60	90,90	79,30	105,69	--	--	33,00
48	Nee	Nee	21,90	61,50	81,10	82,70	89,00	87,00	89,80	84,30	78,00	94,62	30,80	--	--
47	Nee	Nee	21,90	61,50	81,10	82,70	89,00	87,00	89,80	84,30	78,00	94,62	30,80	--	--
46	Nee	Nee	21,90	61,50	81,10	82,70	89,00	87,00	89,80	84,30	78,00	94,62	30,80	--	--
40	Nee	Nee	0,00	75,20	86,40	93,10	97,40	102,70	99,60	90,90	79,30	105,69	--	--	33,00
50	Nee	Nee	21,90	61,50	81,10	82,70	89,00	87,00	89,80	84,30	78,00	94,62	30,80	--	--
49	Nee	Nee	21,90	61,50	81,10	82,70	89,00	87,00	89,80	84,30	78,00	94,62	30,80	--	--
63	Nee	Nee	59,00	95,00	92,00	94,00	95,00	102,00	100,00	92,00	82,00	105,80	27,80	--	--
64	Nee	Nee	59,00	95,00	92,00	94,00	95,00	102,00	100,00	92,00	82,00	105,80	27,80	--	--
65	Nee	Nee	59,00	95,00	92,00	94,00	95,00	102,00	100,00	92,00	82,00	105,80	27,80	--	--
86	Nee	Nee	59,00	95,00	92,00	94,00	95,00	102,00	100,00	92,00	82,00	105,80	27,80	--	--
87	Nee	Nee	59,00	95,00	92,00	94,00	95,00	102,00	100,00	92,00	82,00	105,80	27,80	--	--
88	Nee	Nee	59,00	95,00	92,00	94,00	95,00	102,00	100,00	92,00	82,00	105,80	27,80	--	--
36	Nee	Nee	0,00	75,20	86,40	93,10	97,40	102,70	99,60	90,90	79,30	105,69	--	--	33,00
52	Nee	Nee	21,90	61,50	81,10	82,70	89,00	87,00	89,80	84,30	78,00	94,62	32,30	31,20	--
62	Nee	Nee	59,00	95,00	92,00	94,00	95,00	102,00	100,00	92,00	82,00	105,80	27,80	--	--
66	Nee	Nee	59,00	95,00	92,00	94,00	95,00	102,00	100,00	92,00	82,00	105,80	27,80	--	--
81	Nee	Nee	59,00	95,00	92,00	94,00	95,00	102,00	100,00	92,00	82,00	105,80	27,80	--	--
82	Nee	Nee	59,00	95,00	92,00	94,00	95,00	102,00	100,00	92,00	82,00	105,80	27,80	--	--
85	Nee	Nee	59,00	95,00	92,00	94,00	95,00	102,00	100,00	92,00	82,00	105,80	27,80	--	--
74	Nee	Nee	59,00	95,00	92,00	94,00	95,00	102,00	100,00	92,00	82,00	105,80	27,80	--	--
75	Nee	Nee	59,00	95,00	92,00	94,00	95,00	102,00	100,00	92,00	82,00	105,80	27,80	--	--
76	Nee	Nee	59,00	95,00	92,00	94,00	95,00	102,00	100,00	92,00	82,00	105,80	27,80	--	--

Kavelbudgetten overig terrein - vergunde geluidbronnen

Model: Kopie van 6365-50 Bargermeer 2022-06-13+181+205-208(2022-04-11) geannomiseerd
 Groep: Overig 1 vergund
 Lijst van Puntbronnen, voor rekenmethode Industrielawaai - HMRI, industrie

Naam	Omschr.	Groep	X	Y	Hdef.	Maaiveld	Hoogte	Type	Richt.	Hoek	GeenRef.
71	xxx	01 Oosterw WZ 030 Hemmen	259531,43	530149,41	Relatief	18,31	1,00	Normale puntbron	0,00	360,00	Nee
72	xxx	01 Oosterw WZ 030 Hemmen	259524,90	530142,59	Relatief	18,29	1,00	Normale puntbron	0,00	360,00	Nee
73	xxx	01 Oosterw WZ 030 Hemmen	259517,66	530135,81	Relatief	18,27	1,00	Normale puntbron	0,00	360,00	Nee
80	xxx	01 Oosterw WZ 030 Hemmen	259540,90	530107,50	Relatief	18,29	1,00	Normale puntbron	0,00	360,00	Nee
83	xxx	01 Oosterw WZ 030 Hemmen	259561,43	530085,82	Relatief	18,32	1,00	Normale puntbron	0,00	360,00	Nee
84	xxx	01 Oosterw WZ 030 Hemmen	259568,31	530078,74	Relatief	18,32	1,00	Normale puntbron	0,00	360,00	Nee
77	xxx	01 Oosterw WZ 030 Hemmen	259517,73	530112,81	Relatief	18,25	1,00	Normale puntbron	0,00	360,00	Nee
78	xxx	01 Oosterw WZ 030 Hemmen	259524,81	530119,94	Relatief	18,27	1,00	Normale puntbron	0,00	360,00	Nee
79	xxx	01 Oosterw WZ 030 Hemmen	259533,97	530114,84	Relatief	18,29	1,00	Normale puntbron	0,00	360,00	Nee
39	xxx	01 Oosterw WZ 030 Hemmen	259573,62	530120,19	Relatief	18,37	1,00	Normale puntbron	0,00	360,00	Nee
13	xxx	01 Oosterw WZ 030 Hemmen	259551,12	530097,58	Relatief	18,31	0,80	Normale puntbron	0,00	360,00	Nee
12	xxx	01 Oosterw WZ 030 Hemmen	259541,64	530104,29	Relatief	18,29	0,80	Normale puntbron	0,00	360,00	Nee
11	xxx	01 Oosterw WZ 030 Hemmen	259555,19	530117,47	Relatief	18,33	0,80	Normale puntbron	0,00	360,00	Nee
10	xxx	01 Oosterw WZ 030 Hemmen	259570,41	530123,34	Relatief	18,36	0,80	Normale puntbron	0,00	360,00	Nee
14	xxx	01 Oosterw WZ 030 Hemmen	259563,38	530084,48	Relatief	18,32	0,80	Normale puntbron	0,00	360,00	Nee
18	xxx	01 Oosterw WZ 030 Hemmen	259525,49	530081,20	Relatief	18,24	0,80	Normale puntbron	0,00	360,00	Nee
17	xxx	01 Oosterw WZ 030 Hemmen	259533,84	530088,45	Relatief	18,26	0,80	Normale puntbron	0,00	360,00	Nee
16	xxx	01 Oosterw WZ 030 Hemmen	259589,67	530091,06	Relatief	18,38	0,80	Normale puntbron	0,00	360,00	Nee
15	xxx	01 Oosterw WZ 030 Hemmen	259572,24	530071,21	Relatief	18,32	0,80	Normale puntbron	0,00	360,00	Nee
04	xxx	01 Oosterw WZ 030 Hemmen	259516,27	530103,77	Relatief	18,24	1,00	Normale puntbron	0,00	360,00	Nee
03	xxx	01 Oosterw WZ 030 Hemmen	259526,76	530113,70	Relatief	18,27	1,00	Normale puntbron	0,00	360,00	Nee
02	xxx	01 Oosterw WZ 030 Hemmen	259537,41	530123,95	Relatief	18,30	1,00	Normale puntbron	0,00	360,00	Nee
01	xxx	01 Oosterw WZ 030 Hemmen	259548,05	530134,16	Relatief	18,33	1,00	Normale puntbron	0,00	360,00	Nee
05	xxx	01 Oosterw WZ 030 Hemmen	259495,89	530125,77	Relatief	18,22	1,00	Normale puntbron	0,00	360,00	Nee
09	xxx	01 Oosterw WZ 030 Hemmen	259584,76	530107,71	Relatief	18,38	0,80	Normale puntbron	0,00	360,00	Nee
08	xxx	01 Oosterw WZ 030 Hemmen	259527,47	530155,78	Relatief	18,31	1,00	Normale puntbron	0,00	360,00	Nee
07	xxx	01 Oosterw WZ 030 Hemmen	259517,02	530145,69	Relatief	18,28	1,00	Normale puntbron	0,00	360,00	Nee
06	xxx	01 Oosterw WZ 030 Hemmen	259505,92	530135,40	Relatief	18,25	1,00	Normale puntbron	0,00	360,00	Nee
19	xxx	01 Oosterw WZ 030 Hemmen	259538,82	530067,70	Relatief	18,26	0,80	Normale puntbron	0,00	360,00	Nee
32	xxx	01 Oosterw WZ 030 Hemmen	259575,28	530075,46	Relatief	18,33	1,00	Normale puntbron	0,00	360,00	Nee
31	xxx	01 Oosterw WZ 030 Hemmen	259568,31	530078,74	Relatief	18,32	1,00	Normale puntbron	0,00	360,00	Nee
30	xxx	01 Oosterw WZ 030 Hemmen	259561,43	530085,82	Relatief	18,32	1,00	Normale puntbron	0,00	360,00	Nee
29	xxx	01 Oosterw WZ 030 Hemmen	259559,18	530075,86	Relatief	18,30	1,00	Normale puntbron	0,00	360,00	Nee
33	xxx	01 Oosterw WZ 030 Hemmen	259582,82	530082,49	Relatief	18,35	1,00	Normale puntbron	0,00	360,00	Nee
38	xxx	01 Oosterw WZ 030 Hemmen	259580,34	530112,75	Relatief	18,38	1,00	Normale puntbron	0,00	360,00	Nee
37	xxx	01 Oosterw WZ 030 Hemmen	259587,48	530105,71	Relatief	18,38	1,00	Normale puntbron	0,00	360,00	Nee
35	xxx	01 Oosterw WZ 030 Hemmen	259597,20	530096,35	Relatief	18,39	1,00	Normale puntbron	0,00	360,00	Nee
34	xxx	01 Oosterw WZ 030 Hemmen	259590,01	530089,47	Relatief	18,37	1,00	Normale puntbron	0,00	360,00	Nee
23	xxx	01 Oosterw WZ 030 Hemmen	259566,65	530038,46	Relatief	18,29	0,80	Normale puntbron	0,00	360,00	Nee
22	xxx	01 Oosterw WZ 030 Hemmen	259552,51	530053,59	Relatief	18,27	0,80	Normale puntbron	0,00	360,00	Nee
21	xxx	01 Oosterw WZ 030 Hemmen	259560,24	530060,79	Relatief	18,29	0,80	Normale puntbron	0,00	360,00	Nee
20	xxx	01 Oosterw WZ 030 Hemmen	259546,35	530074,95	Relatief	18,28	0,80	Normale puntbron	0,00	360,00	Nee
24	xxx	01 Oosterw WZ 030 Hemmen	259574,34	530045,82	Relatief	18,31	0,80	Normale puntbron	0,00	360,00	Nee



Kavelbudgetten overig terrein - vergunde geluidbronnen

Model: Kopie van 6365-50 Bargemeer 2022-06-13+181+205-208(2022-04-11) geanonimiseerd
 Groep: Overig 1 vergund
 Lijst van Puntbronnen, voor rekenmethode Industrielawaai - HMRI, industrie

Naam	GeenDemping	GeenProces	Lwr 31	Lwr 63	Lwr 125	Lwr 250	Lwr 500	Lwr 1k	Lwr 2k	Lwr 4k	Lwr 8k	Lwr Totaal	Cb(D)	Cb(A)	Cb(N)
71	Nee	Nee	59,00	95,00	92,00	94,00	95,00	102,00	100,00	92,00	82,00	105,80	27,80	--	--
72	Nee	Nee	59,00	95,00	92,00	94,00	95,00	102,00	100,00	92,00	82,00	105,80	27,80	--	--
73	Nee	Nee	59,00	95,00	92,00	94,00	95,00	102,00	100,00	92,00	82,00	105,80	27,80	--	--
80	Nee	Nee	59,00	95,00	92,00	94,00	95,00	102,00	100,00	92,00	82,00	105,80	27,80	--	--
83	Nee	Nee	59,00	95,00	92,00	94,00	95,00	102,00	100,00	92,00	82,00	105,80	27,80	--	--
84	Nee	Nee	59,00	95,00	92,00	94,00	95,00	102,00	100,00	92,00	82,00	105,80	27,80	--	--
77	Nee	Nee	59,00	95,00	92,00	94,00	95,00	102,00	100,00	92,00	82,00	105,80	27,80	--	--
78	Nee	Nee	59,00	95,00	92,00	94,00	95,00	102,00	100,00	92,00	82,00	105,80	27,80	--	--
79	Nee	Nee	59,00	95,00	92,00	94,00	95,00	102,00	100,00	92,00	82,00	105,80	27,80	--	--
39	Nee	Nee	0,00	75,20	86,40	93,10	97,40	102,70	99,60	90,90	79,30	105,69	--	--	33,00
13	Nee	Nee	61,10	70,70	81,00	85,10	92,20	98,80	98,20	89,90	81,70	102,42	25,80	--	--
12	Nee	Nee	61,10	70,70	81,00	85,10	92,20	98,80	98,20	89,90	81,70	102,42	25,80	--	--
11	Nee	Nee	61,10	70,70	81,00	85,10	92,20	98,80	98,20	89,90	81,70	102,42	25,80	--	--
10	Nee	Nee	61,10	70,70	81,00	85,10	92,20	98,80	98,20	89,90	81,70	102,42	25,80	--	--
14	Nee	Nee	61,10	70,70	81,00	85,10	92,20	98,80	98,20	89,90	81,70	102,42	25,80	--	--
18	Nee	Nee	61,10	70,70	81,00	85,10	92,20	98,80	98,20	89,90	81,70	102,42	25,80	--	--
17	Nee	Nee	61,10	70,70	81,00	85,10	92,20	98,80	98,20	89,90	81,70	102,42	25,80	--	--
16	Nee	Nee	61,10	70,70	81,00	85,10	92,20	98,80	98,20	89,90	81,70	102,42	25,80	--	--
15	Nee	Nee	61,10	70,70	81,00	85,10	92,20	98,80	98,20	89,90	81,70	102,42	25,80	--	--
04	Nee	Nee	0,00	75,20	86,40	93,10	97,40	102,70	99,60	90,80	79,30	105,69	13,80	--	--
03	Nee	Nee	0,00	75,20	86,40	93,10	97,40	102,70	99,60	90,80	79,30	105,69	13,80	--	--
02	Nee	Nee	0,00	75,20	86,40	93,10	97,40	102,70	99,60	90,80	79,30	105,69	13,80	--	--
01	Nee	Nee	0,00	75,20	86,40	93,10	97,40	102,70	99,60	90,80	79,30	105,69	13,80	--	--
05	Nee	Nee	0,00	75,20	86,40	93,10	97,40	102,70	99,60	90,80	79,30	105,69	13,80	--	--
09	Nee	Nee	61,10	70,70	81,00	85,10	92,20	98,80	98,20	89,90	81,70	102,42	25,80	--	--
08	Nee	Nee	0,00	75,20	86,40	93,10	97,40	102,70	99,60	90,80	79,30	105,69	13,80	--	--
07	Nee	Nee	0,00	75,20	86,40	93,10	97,40	102,70	99,60	90,80	79,30	105,69	13,80	--	--
06	Nee	Nee	0,00	75,20	86,40	93,10	97,40	102,70	99,60	90,80	79,30	105,69	13,80	--	--
19	Nee	Nee	61,10	70,70	81,00	85,10	92,20	98,80	98,20	89,90	81,70	102,42	25,80	--	--
32	Nee	Nee	0,00	75,20	86,40	93,10	97,40	102,70	99,60	90,90	79,30	105,69	34,80	--	--
31	Nee	Nee	0,00	75,20	86,40	93,10	97,40	102,70	99,60	90,90	79,30	105,69	34,80	--	--
30	Nee	Nee	0,00	75,20	86,40	93,10	97,40	102,70	99,60	90,90	79,30	105,69	34,80	--	--
29	Nee	Nee	21,90	21,90	78,70	84,10	92,10	92,50	88,30	83,90	79,80	96,77	23,80	--	--
33	Nee	Nee	0,00	75,20	86,40	93,10	97,40	102,70	99,60	90,90	79,30	105,69	34,80	--	--
38	Nee	Nee	0,00	75,20	86,40	93,10	97,40	102,70	99,60	90,90	79,30	105,69	--	--	33,00
37	Nee	Nee	0,00	75,20	86,40	93,10	97,40	102,70	99,60	90,90	79,30	105,69	--	--	33,00
35	Nee	Nee	0,00	75,20	86,40	93,10	97,40	102,70	99,60	90,90	79,30	105,69	34,80	--	--
34	Nee	Nee	0,00	75,20	86,40	93,10	97,40	102,70	99,60	90,90	79,30	105,69	34,80	--	--
23	Nee	Nee	61,10	70,70	81,00	85,10	92,20	98,80	98,20	89,90	81,70	102,42	25,80	--	--
22	Nee	Nee	61,10	70,70	81,00	85,10	92,20	98,80	98,20	89,90	81,70	102,42	25,80	--	--
21	Nee	Nee	61,10	70,70	81,00	85,10	92,20	98,80	98,20	89,90	81,70	102,42	25,80	--	--
20	Nee	Nee	61,10	70,70	81,00	85,10	92,20	98,80	98,20	89,90	81,70	102,42	25,80	--	--
24	Nee	Nee	61,10	70,70	81,00	85,10	92,20	98,80	98,20	89,90	81,70	102,42	25,80	--	--

Kavelbudgetten overig terrein - vergunde geluidbronnen

Model: Kopie van 6365-50 Bargermeer 2022-06-13+181+205-208(2022-04-11) geannomiseerd
 Groep: Overig 1 vergund
 Lijst van Puntbronnen, voor rekenmethode Industrielawaai - HMRI, industrie

Naam	Omschr.	Groep	X	Y	Hdef.	Maaiveld	Hoogte	Type	Richt.	Hoek	GeenRef.
28	xxx	01 Oosterw WZ 030 Hemmen	259554,44	530081,08	Relatief	18,30	1,00	Normale puntbron	0,00	360,00	Nee
27	xxx	01 Oosterw WZ 030 Hemmen	259549,45	530086,09	Relatief	18,29	1,00	Normale puntbron	0,00	360,00	Nee
25	xxx	01 Oosterw WZ 030 Hemmen	259568,92	530052,95	Relatief	18,30	1,00	Normale puntbron	0,00	360,00	Nee
26	xxx	01 Oosterw WZ 030 Hemmen	259544,71	530091,26	Relatief	18,29	1,00	Normale puntbron	0,00	360,00	Nee
018	xxx	01 Oosterw WZ 032 Bowie Recycling	259479,11	530022,06	Relatief	18,09	2,50	Uitstralende gevel	0,00	360,00	Ja
019	xxx	01 Oosterw WZ 032 Bowie Recycling	259481,12	530023,80	Relatief	18,10	2,50	Uitstralende gevel	0,00	360,00	Ja
003	xxx	01 Oosterw WZ 032 Bowie Recycling	259460,71	530038,91	Relatief	18,08	1,50	Normale puntbron	0,00	360,00	Nee
005	xxx	01 Oosterw WZ 032 Bowie Recycling	259651,53	529895,50	Relatief	18,25	2,00	Normale puntbron	0,00	360,00	Nee
020	xxx	01 Oosterw WZ 032 Bowie Recycling	259485,33	530017,82	Relatief	18,09	2,50	Uitstralende gevel	0,00	360,00	Ja
029	xxx	01 Oosterw WZ 032 Bowie Recycling	259474,74	530036,34	Relatief	18,10	1,50	Normale puntbron	0,00	360,00	Nee
026	xxx	01 Oosterw WZ 032 Bowie Recycling	259486,58	530023,74	Relatief	18,11	3,00	Normale puntbron	0,00	360,00	Nee
030	xxx	01 Oosterw WZ 032 Bowie Recycling	259583,73	529958,55	Relatief	18,22	1,00	Normale puntbron	0,00	360,00	Nee
021	xxx	01 Oosterw WZ 032 Bowie Recycling	259475,83	530027,07	Relatief	18,09	2,50	Uitstralende gevel	0,00	360,00	Ja
004	xxx	01 Oosterw WZ 032 Bowie Recycling	259488,89	530007,31	Relatief	18,07	1,50	Normale puntbron	0,00	360,00	Nee
002	xxx	01 Oosterw WZ 032 Bowie Recycling	259533,30	530028,79	Relatief	18,21	2,00	Normale puntbron	0,00	360,00	Nee
022	xxx	01 Oosterw WZ 032 Bowie Recycling	259535,62	529954,80	Relatief	18,07	1,50	Normale puntbron	0,00	360,00	Nee
025	xxx	01 Oosterw WZ 032 Bowie Recycling	259624,00	529984,56	Relatief	18,35	1,00	Normale puntbron	0,00	360,00	Nee
024	xxx	01 Oosterw WZ 032 Bowie Recycling	259656,06	530002,76	Relatief	18,43	1,50	Normale puntbron	0,00	360,00	Nee
006	xxx	01 Oosterw WZ 032 Bowie Recycling	259630,37	529928,54	Relatief	18,28	2,00	Normale puntbron	0,00	360,00	Nee
001	xxx	01 Oosterw WZ 032 Bowie Recycling	259502,18	530064,64	Relatief	18,18	2,00	Normale puntbron	0,00	360,00	Nee
023	xxx	01 Oosterw WZ 032 Bowie Recycling	259631,03	529981,22	Relatief	18,36	1,50	Normale puntbron	0,00	360,00	Nee
008	xxx	01 Oosterw WZ 032 Bowie Recycling	259595,07	529895,87	Relatief	18,08	1,50	Normale puntbron	0,00	360,00	Nee
007	xxx	01 Oosterw WZ 032 Bowie Recycling	259613,92	529870,70	Relatief	18,07	1,50	Normale puntbron	0,00	360,00	Nee
34	xxx	01 Ph Foggstr 007 Honeywell	258860,64	532391,04	Relatief	20,16	8,00	Normale puntbron	0,00	360,00	Nee
33	xxx	01 Ph Foggstr 007 Honeywell	258867,29	532394,42	Relatief	20,23	8,00	Normale puntbron	0,00	360,00	Nee
35	xxx	01 Ph Foggstr 007 Honeywell	258869,17	532404,33	Relatief aan onderliggend item	26,00	0,20	Normale puntbron	0,00	360,00	Nee
36	xxx	01 Ph Foggstr 007 Honeywell	258922,06	532331,20	Relatief aan onderliggend item	20,35	3,20	Normale puntbron	0,00	360,00	Nee
37	xxx	01 Ph Foggstr 007 Honeywell	258934,05	532414,71	Relatief	20,76	7,50	Normale puntbron	60,00	190,00	Nee
28	xxx	01 Ph Foggstr 007 Honeywell	258953,78	532419,92	Relatief	20,89	9,50	Normale puntbron	0,00	360,00	Nee
29	xxx	01 Ph Foggstr 007 Honeywell	258936,36	532441,59	Relatief	20,86	8,00	Normale puntbron	0,00	360,00	Nee
30	xxx	01 Ph Foggstr 007 Honeywell	258936,17	532431,59	Relatief	20,82	7,50	Normale puntbron	150,00	200,00	Nee
31	xxx	01 Ph Foggstr 007 Honeywell	258960,70	532413,03	Relatief	20,91	4,00	Normale puntbron	0,00	360,00	Ja
32	xxx	01 Ph Foggstr 007 Honeywell	258957,17	532388,76	Relatief aan onderliggend item	23,31	1,20	Normale puntbron	0,00	360,00	Ja
46	xxx	01 Ph Foggstr 007 Honeywell	258917,53	532318,68	Relatief aan onderliggend item	20,25	1,00	Normale puntbron	0,00	360,00	Nee
47	xxx	01 Ph Foggstr 007 Honeywell	258912,66	532340,22	Relatief aan onderliggend item	23,31	1,00	Normale puntbron	0,00	360,00	Nee
48	xxx	01 Ph Foggstr 007 Honeywell	258942,32	532350,39	Relatief	20,60	1,00	Normale puntbron	0,00	360,00	Nee
50	xxx	01 Ph Foggstr 007 Honeywell	258966,51	532429,83	Relatief	21,00	1,00	Normale puntbron	0,00	360,00	Nee
18a	xxx	01 Ph Foggstr 007 Honeywell	258809,84	532357,70	Relatief	20,00	1,70	Normale puntbron	0,00	360,00	Ja
43	xxx	01 Ph Foggstr 007 Honeywell	258894,46	532398,77	Relatief aan onderliggend item	20,46	2,00	Normale puntbron	0,00	360,00	Nee
38	xxx	01 Ph Foggstr 007 Honeywell	258946,72	532413,10	Relatief	20,83	7,50	Normale puntbron	60,00	190,00	Nee
39	xxx	01 Ph Foggstr 007 Honeywell	258956,49	532417,61	Relatief	20,90	7,50	Normale puntbron	60,00	190,00	Nee
40	xxx	01 Ph Foggstr 007 Honeywell	258962,61	532405,48	Relatief	20,90	7,50	Normale puntbron	60,00	190,00	Nee
41	xxx	01 Ph Foggstr 007 Honeywell	258949,94	532433,77	Relatief aan onderliggend item	20,91	1,50	Normale puntbron	0,00	360,00	Ja



Kavelbudgetten overig terrein - vergunde geluidbronnen

Model: Kopie van 6365-50 Bargemeer 2022-06-13+181+205-208(2022-04-11) geanonimiseerd
 Groep: Overig 1 vergund
 Lijst van Puntbronnen, voor rekenmethode Industrielawaai - HMRI, industrie

Naam	GeenDemping	GeenProces	Lwr 31	Lwr 63	Lwr 125	Lwr 250	Lwr 500	Lwr 1k	Lwr 2k	Lwr 4k	Lwr 8k	Lwr Totaal	Cb(D)	Cb(A)	Cb(N)
28	Nee	Nee	21,90	21,90	78,70	84,10	92,10	92,50	88,30	83,90	79,80	96,77	23,80	--	--
27	Nee	Nee	21,90	21,90	78,70	84,10	92,10	92,50	88,30	83,90	79,80	96,77	23,80	--	--
25	Nee	Nee	61,10	68,20	77,80	84,60	93,00	92,40	91,60	81,20	67,70	97,54	13,80	--	--
26	Nee	Nee	21,90	21,90	78,70	84,10	92,10	92,50	88,30	83,90	79,80	96,77	23,80	--	--
018	Nee	Nee	73,90	97,80	100,10	105,00	110,50	112,30	109,50	106,80	98,10	116,75	0,79	6,02	--
019	Nee	Nee	73,90	97,80	100,10	105,00	110,50	112,30	109,50	106,80	98,10	116,75	0,79	6,02	--
003	Nee	Nee	55,00	63,20	75,70	76,50	87,60	94,00	97,20	99,80	103,30	105,95	13,80	16,02	--
005	Nee	Nee	55,00	63,20	75,70	76,50	87,60	94,00	97,20	99,80	103,30	105,95	13,80	16,02	--
020	Nee	Nee	75,50	98,30	103,20	106,30	111,90	110,40	106,70	101,20	92,30	115,98	0,79	6,02	--
029	Nee	Nee	64,90	82,00	87,90	82,40	90,60	93,10	92,80	85,80	76,40	98,11	0,79	6,02	--
026	Nee	Nee	67,10	90,30	85,80	89,80	92,60	97,30	96,90	95,20	91,10	102,81	0,00	6,02	--
030	Nee	Nee	--	49,00	63,80	69,50	77,60	81,20	81,90	82,60	80,80	88,18	10,79	--	--
021	Nee	Nee	77,50	100,90	98,30	103,00	110,90	115,70	119,20	115,00	106,30	122,37	0,79	6,02	--
004	Nee	Nee	55,00	63,20	75,70	76,50	87,60	94,00	97,20	99,80	103,30	105,95	13,80	16,02	--
002	Nee	Nee	55,00	63,20	75,70	76,50	87,60	94,00	97,20	99,80	103,30	105,95	13,80	16,02	--
022	Nee	Nee	72,20	85,40	94,90	100,70	106,60	110,90	111,90	109,00	100,30	116,32	10,79	12,04	--
025	Nee	Nee	0,00	81,00	89,00	91,00	96,00	99,00	96,00	92,00	83,00	102,98	8,40	14,78	17,79
024	Nee	Nee	61,19	78,09	87,59	87,99	97,29	100,49	98,29	91,79	83,19	104,20	16,81	16,02	19,03
006	Nee	Nee	55,00	63,20	75,70	76,50	87,60	94,00	97,20	99,80	103,30	105,95	13,80	16,02	--
001	Nee	Nee	55,00	63,20	75,70	76,50	87,60	94,00	97,20	99,80	103,30	105,95	13,80	16,02	--
023	Nee	Nee	61,19	78,09	87,59	87,99	97,29	100,49	98,29	91,79	83,19	104,20	16,81	16,02	19,03
008	Nee	Nee	55,00	63,20	75,70	76,50	87,60	94,00	97,20	99,80	103,30	105,95	13,80	16,02	--
007	Nee	Nee	55,00	63,20	75,70	76,50	87,60	94,00	97,20	99,80	103,30	105,95	13,80	16,02	--
34	Nee	Nee	48,89	59,09	75,49	81,19	74,59	72,39	69,89	63,39	59,89	83,56	0,00	0,00	0,00
33	Nee	Nee	46,29	59,29	74,09	84,19	86,39	85,29	77,69	70,79	67,69	90,57	0,00	0,00	0,00
35	Nee	Nee	15,36	48,66	72,56	74,96	74,66	80,06	76,96	71,56	66,96	83,96	0,00	0,00	0,00
36	Nee	Nee	17,85	46,85	73,35	74,75	75,65	77,85	71,65	66,45	53,65	82,27	0,00	0,00	0,00
37	Nee	Nee	37,69	51,59	61,79	67,19	72,99	69,79	63,79	55,29	48,59	75,93	0,00	0,00	0,00
28	Nee	Nee	36,90	46,80	65,50	73,20	74,20	62,10	57,10	43,90	39,80	77,24	0,00	0,00	0,00
29	Nee	Nee	30,21	45,41	59,21	65,71	75,81	76,71	69,81	58,31	51,21	80,00	0,00	0,00	0,00
30	Nee	Nee	44,81	64,31	77,61	88,71	78,01	73,81	68,61	62,41	56,81	89,54	0,00	0,00	0,00
31	Nee	Nee	53,53	58,33	72,03	78,13	73,73	73,43	68,83	55,83	46,43	81,32	0,00	0,00	0,00
32	Nee	Nee	34,37	48,77	62,07	70,77	80,37	81,67	77,97	68,87	62,07	85,33	0,00	0,00	0,00
46	Nee	Nee	51,90	64,00	76,00	85,00	88,00	86,00	85,00	85,00	73,00	93,10	7,78	--	--
47	Nee	Nee	45,87	57,87	69,77	78,97	81,57	80,27	79,17	78,97	66,87	87,04	3,01	3,01	3,01
48	Nee	Nee	60,80	78,20	86,20	88,40	93,50	96,60	94,90	90,70	81,10	100,93	11,59	--	--
50	Nee	Nee	61,90	72,90	84,20	90,20	98,00	100,40	98,50	92,30	85,60	104,43	18,49	--	--
18a	Nee	Nee	54,98	60,48	66,88	68,18	74,78	73,08	70,78	66,88	53,98	79,05	0,00	0,00	0,00
43	Nee	Nee	39,99	59,69	72,49	76,09	80,89	94,09	86,39	79,79	67,19	95,16	1,55	1,55	1,55
38	Nee	Nee	37,69	51,59	61,79	67,19	72,99	69,79	63,79	55,29	48,59	75,93	0,00	0,00	0,00
39	Nee	Nee	39,85	47,59	53,69	70,87	69,26	66,87	64,10	56,69	45,49	74,61	0,00	0,00	0,00
40	Nee	Nee	39,85	47,59	53,69	70,87	69,26	66,87	64,10	56,69	45,49	74,61	0,00	0,00	0,00
41	Nee	Nee	56,63	64,43	75,13	85,23	87,83	86,53	76,93	62,93	51,53	91,69	0,00	0,00	0,00



Kavelbudgetten overig terrein - vergunde geluidbronnen

Model: Kopie van 6365-50 Bargemeer 2022-06-13+181+205-208(2022-04-11) geannomiseerd
 Groep: Overig 1 vergund
 Lijst van Puntbronnen, voor rekenmethode Industrielawaai - HMRI, industrie

Naam	Omschr.	Groep	X	Y	Hdef.	Maaiveld	Hoogte	Type	Richt.	Hoek	GeenRef.
42	xxx	01 Ph Foggstr 007 Honeywell	258837,87	532400,23	Relatief aan onderliggend item	20,03	2,00	Normale puntbron	0,00	360,00	Nee
19	xxx	01 Ph Foggstr 007 Honeywell	258948,12	532431,39	Relatief aan onderliggend item	26,91	0,80	Normale puntbron	0,00	360,00	Nee
20	xxx	01 Ph Foggstr 007 Honeywell	258925,85	532423,45	Relatief aan onderliggend item	26,91	0,80	Normale puntbron	0,00	360,00	Nee
21	xxx	01 Ph Foggstr 007 Honeywell	258929,68	532416,92	Relatief aan onderliggend item	26,91	0,80	Normale puntbron	0,00	360,00	Nee
16	xxx	01 Ph Foggstr 007 Honeywell	258906,83	532372,38	Relatief aan onderliggend item	20,43	0,50	Normale puntbron	0,00	360,00	Ja
17	xxx	01 Ph Foggstr 007 Honeywell	258907,45	532375,70	Relatief aan onderliggend item	20,45	0,50	Normale puntbron	0,00	360,00	Ja
18a	xxx	01 Ph Foggstr 007 Honeywell	258806,97	532367,87	Relatief	20,00	1,70	Normale puntbron	0,00	360,00	Ja
25	xxx	01 Ph Foggstr 007 Honeywell	258960,45	532407,14	Relatief aan onderliggend item	26,91	0,80	Normale puntbron	0,00	360,00	Nee
26	xxx	01 Ph Foggstr 007 Honeywell	258963,01	532402,46	Relatief aan onderliggend item	26,91	0,80	Normale puntbron	0,00	360,00	Nee
27	xxx	01 Ph Foggstr 007 Honeywell	258942,16	532438,62	Relatief	20,88	10,00	Normale puntbron	0,00	360,00	Nee
22	xxx	01 Ph Foggstr 007 Honeywell	258936,06	532403,59	Relatief aan onderliggend item	26,91	0,80	Normale puntbron	0,00	360,00	Nee
23	xxx	01 Ph Foggstr 007 Honeywell	258937,34	532400,62	Relatief aan onderliggend item	26,91	0,80	Normale puntbron	0,00	360,00	Nee
24	xxx	01 Ph Foggstr 007 Honeywell	258958,89	532410,97	Relatief aan onderliggend item	26,91	0,80	Normale puntbron	0,00	360,00	Nee
06	xxx	01 Ph Foggstr 024 Olijslager	258767,18	531748,98	Relatief	20,00	1,00	Normale puntbron	0,00	360,00	Nee
05	xxx	01 Ph Foggstr 024 Olijslager	258756,06	531769,53	Relatief	20,00	1,00	Normale puntbron	0,00	360,00	Nee
12	xxx	01 Ph Foggstr 024 Olijslager	258799,82	531782,34	Relatief	20,00	1,00	Normale puntbron	0,00	360,00	Nee
11	xxx	01 Ph Foggstr 024 Olijslager	258759,09	531800,85	Relatief	20,00	1,00	Normale puntbron	0,00	360,00	Nee
8h	xxx	01 Ph Foggstr 024d MBS	258726,27	531607,21	Relatief	20,00	1,00	Normale puntbron	0,00	360,00	Nee
8j	xxx	01 Ph Foggstr 024d MBS	258701,49	531530,14	Relatief	20,00	1,00	Normale puntbron	0,00	360,00	Nee
8i	xxx	01 Ph Foggstr 024d MBS	258687,28	531560,06	Relatief	20,00	1,00	Normale puntbron	0,00	360,00	Nee
8g	xxx	01 Ph Foggstr 024d MBS	258793,68	531618,70	Relatief	20,00	1,00	Normale puntbron	0,00	360,00	Nee
8d	xxx	01 Ph Foggstr 024d MBS	258782,20	531556,43	Relatief	20,00	1,00	Normale puntbron	0,00	360,00	Nee
8a	xxx	01 Ph Foggstr 024d MBS	258716,31	531485,69	Relatief	20,00	1,00	Normale puntbron	0,00	360,00	Nee
8e	xxx	01 Ph Foggstr 024d MBS	258815,45	531531,94	Relatief	20,00	1,00	Normale puntbron	0,00	360,00	Nee
8f	xxx	01 Ph Foggstr 024d MBS	258818,47	531575,77	Relatief	20,00	1,00	Normale puntbron	0,00	360,00	Nee
8c	xxx	01 Ph Foggstr 024d MBS	258743,51	531534,97	Relatief	20,00	1,00	Normale puntbron	0,00	360,00	Nee
4	xxx	01 Ph Foggstr 024d MBS	258718,66	531549,62	Relatief	20,00	10,13	Uitstralende gevel	0,00	360,00	Ja
2	xxx	01 Ph Foggstr 024d MBS	258781,48	531602,57	Relatief	20,00	10,13	Uitstralende gevel	0,00	360,00	Ja
2	xxx	01 Ph Foggstr 024d MBS	258789,62	531586,80	Relatief	20,00	10,13	Uitstralende gevel	0,00	360,00	Ja
7a	xxx	01 Ph Foggstr 024d MBS	258721,43	531510,27	Relatief	20,00	1,50	Normale puntbron	0,00	360,00	Nee
7b	xxx	01 Ph Foggstr 024d MBS	258779,42	531524,72	Relatief	20,00	1,50	Normale puntbron	0,00	360,00	Nee
4	xxx	01 Ph Foggstr 024d MBS	258710,52	531565,38	Relatief	20,00	10,13	Uitstralende gevel	0,00	360,00	Ja
5d	xxx	01 Ph Foggstr 024d MBS	258714,48	531557,72	Relatief	20,00	3,70	Uitstralende gevel	0,00	360,00	Ja
1	xxx	01 Ph Foggstr 024d MBS	258770,66	531602,64	Relatief	20,00	10,13	Uitstralende gevel	0,00	360,00	Ja
1	xxx	01 Ph Foggstr 024d MBS	258761,44	531597,88	Relatief	20,00	10,13	Uitstralende gevel	0,00	360,00	Ja
1	xxx	01 Ph Foggstr 024d MBS	258752,66	531593,34	Relatief	20,00	10,13	Uitstralende gevel	0,00	360,00	Ja
5b	xxx	01 Ph Foggstr 024d MBS	258785,36	531595,05	Relatief	20,00	3,70	Uitstralende gevel	0,00	360,00	Ja
5a	xxx	01 Ph Foggstr 024d MBS	258743,43	531588,57	Relatief	20,00	3,70	Uitstralende gevel	0,00	360,00	Ja
5c	xxx	01 Ph Foggstr 024d MBS	258756,68	531563,65	Relatief	20,00	3,70	Uitstralende gevel	0,00	360,00	Ja
13a	xxx	01 Ph Foggstr 024d MBS	258721,07	531498,45	Relatief	20,00	2,50	Normale puntbron	0,00	360,00	Nee
5f	xxx	01 Ph Foggstr 024d MBS	258756,79	531563,71	Relatief	20,00	3,70	Uitstralende gevel	0,00	360,00	Ja
5e	xxx	01 Ph Foggstr 024d MBS	258743,83	531588,78	Relatief	20,00	3,70	Uitstralende gevel	0,00	360,00	Ja
13d	xxx	01 Ph Foggstr 024d MBS	258794,80	531614,36	Relatief	20,00	2,50	Normale puntbron	0,00	360,00	Nee



Kavelbudgetten overig terrein - vergunde geluidbronnen

Model: Kopie van 6365-50 Bargemeer 2022-06-13+181+205-208(2022-04-11) geanonimiseerd
 Groep: Overig 1 vergund
 Lijst van Puntbronnen, voor rekenmethode Industrielawaai - HMRI, industrie

Naam	GeenDemping	GeenProces	Lwr 31	Lwr 63	Lwr 125	Lwr 250	Lwr 500	Lwr 1k	Lwr 2k	Lwr 4k	Lwr 8k	Lwr Totaal	Cb(D)	Cb(A)	Cb(N)
42	Nee	Nee	51,39	69,59	78,79	85,09	88,19	87,99	82,89	75,39	62,69	92,85	1,55	1,55	1,55
19	Nee	Nee	53,70	63,90	75,40	84,70	86,80	85,10	78,50	72,30	70,30	90,91	0,00	0,00	0,00
20	Nee	Nee	53,70	63,90	75,40	84,70	86,80	85,10	78,50	72,30	70,30	90,91	0,00	0,00	0,00
21	Nee	Nee	53,70	63,90	75,40	84,70	86,80	85,10	78,50	72,30	70,30	90,91	0,00	0,00	0,00
16	Nee	Nee	23,31	64,01	86,61	89,31	88,81	93,61	89,21	80,31	77,71	97,30	13,80	--	--
17	Nee	Nee	24,14	70,24	110,44	102,04	93,44	94,44	87,94	80,14	76,14	111,22	13,80	--	--
18a	Nee	Nee	63,13	68,43	79,43	84,13	91,33	91,53	90,53	87,53	70,43	96,85	0,00	0,00	0,00
25	Nee	Nee	53,70	63,90	75,40	84,70	86,80	85,10	78,50	72,30	70,30	90,91	0,00	0,00	0,00
26	Nee	Nee	53,70	63,90	75,40	84,70	86,80	85,10	78,50	72,30	70,30	90,91	0,00	0,00	0,00
27	Nee	Nee	43,70	63,30	73,10	87,00	68,40	60,60	57,40	53,50	43,80	87,26	0,00	0,00	0,00
22	Nee	Nee	53,70	63,90	75,40	84,70	86,80	85,10	78,50	72,30	70,30	90,91	0,00	0,00	0,00
23	Nee	Nee	53,70	63,90	75,40	84,70	86,80	85,10	78,50	72,30	70,30	90,91	0,00	0,00	0,00
24	Nee	Nee	53,70	63,90	75,40	84,70	86,80	85,10	78,50	72,30	70,30	90,91	0,00	0,00	0,00
06	Nee	Nee	65,50	71,50	78,50	82,50	89,50	94,50	92,50	85,50	78,50	97,91	16,02	--	--
05	Nee	Nee	65,50	71,50	78,50	82,50	89,50	94,50	92,50	85,50	78,50	97,91	16,02	--	--
12	Nee	Nee	57,80	62,40	73,80	80,40	85,10	85,80	86,20	84,90	78,10	92,12	8,57	--	--
11	Nee	Nee	57,80	62,40	73,80	80,40	85,10	85,80	86,20	84,90	78,10	92,12	8,57	--	--
8h	Nee	Nee	55,45	70,05	88,25	94,65	94,95	95,05	94,75	86,25	76,65	101,26	10,00	11,25	14,26
8j	Nee	Nee	55,45	70,05	88,25	94,65	94,95	95,05	94,75	86,25	76,65	101,26	10,00	11,25	14,26
8i	Nee	Nee	55,45	70,05	88,25	94,65	94,95	95,05	94,75	86,25	76,65	101,26	10,00	11,25	14,26
8g	Nee	Nee	55,45	70,05	88,25	94,65	94,95	95,05	94,75	86,25	76,65	101,26	10,00	11,25	14,26
8d	Nee	Nee	55,45	70,05	88,25	94,65	94,95	95,05	94,75	86,25	76,65	101,26	10,00	11,25	14,26
8a	Nee	Nee	55,45	70,05	88,25	94,65	94,95	95,05	94,75	86,25	76,65	101,26	10,00	11,25	14,26
8e	Nee	Nee	55,45	70,05	88,25	94,65	94,95	95,05	94,75	86,25	76,65	101,26	10,00	11,25	14,26
8f	Nee	Nee	55,45	70,05	88,25	94,65	94,95	95,05	94,75	86,25	76,65	101,26	10,00	11,25	14,26
8c	Nee	Nee	55,45	70,05	88,25	94,65	94,95	95,05	94,75	86,25	76,65	101,26	10,00	11,25	14,26
4	Nee	Nee	42,60	58,30	60,40	61,80	63,30	72,60	62,00	36,70	27,30	74,02	0,00	0,00	3,01
2	Nee	Nee	42,60	58,30	60,40	61,80	63,30	72,60	62,00	36,70	27,30	74,02	0,00	0,00	3,01
2	Nee	Nee	42,60	58,30	60,40	61,80	63,30	72,60	62,00	36,70	27,30	74,02	0,00	0,00	3,01
7a	Nee	Nee	60,05	69,95	73,75	89,45	91,65	96,05	94,55	91,35	83,45	100,35	11,04	10,80	18,58
7b	Nee	Nee	60,05	69,95	73,75	89,45	91,65	96,05	94,55	91,35	83,45	100,35	11,04	10,80	18,58
4	Nee	Nee	42,60	58,30	60,40	61,80	63,30	72,60	62,00	36,70	27,30	74,02	0,00	0,00	3,01
5d	Nee	Nee	42,00	54,70	62,20	66,80	67,30	70,80	67,60	61,80	52,40	75,00	0,00	0,00	3,01
1	Nee	Nee	42,40	58,10	60,20	61,60	63,10	72,40	61,80	36,50	27,10	73,82	0,00	0,00	3,01
1	Nee	Nee	42,40	58,10	60,20	61,60	63,10	72,40	61,80	36,50	27,10	73,82	0,00	0,00	3,01
1	Nee	Nee	42,40	58,10	60,20	61,60	63,10	72,40	61,80	36,50	27,10	73,82	0,00	0,00	3,01
5b	Nee	Nee	42,00	54,70	62,20	66,80	67,30	70,80	67,60	61,80	52,40	75,00	0,00	0,00	3,01
5a	Nee	Nee	42,00	54,70	62,20	66,80	67,30	70,80	67,60	61,80	52,40	75,00	0,27	0,22	3,09
5c	Nee	Nee	42,00	54,70	62,20	66,80	67,30	70,80	67,60	61,80	52,40	75,00	0,27	0,22	3,09
13a	Nee	Nee	61,01	81,31	82,41	86,11	91,81	97,01	96,91	89,61	81,71	101,22	9,33	9,03	16,83
5f	Nee	Nee	47,00	62,70	73,20	78,80	83,30	86,80	87,60	83,80	74,40	92,13	12,14	13,01	20,84
5e	Nee	Nee	47,00	62,70	73,20	78,80	83,30	86,80	87,60	83,80	74,40	92,13	12,14	13,01	20,84
13d	Nee	Nee	61,01	81,31	82,41	86,11	91,81	97,01	96,91	89,61	81,71	101,22	9,33	9,03	16,83



Kavelbudgetten overig terrein - vergunde geluidbronnen

Model: Kopie van 6365-50 Bargemeer 2022-06-13+181+205-208(2022-04-11) geannomiseerd
 Groep: Overig 1 vergund
 Lijst van Puntbronnen, voor rekenmethode Industrielawaai - HMRI, industrie

Naam	Omschr.	Groep	X	Y	Hdef.	Maaiveld	Hoogte	Type	Richt.	Hoek	GeenRef.
13c	xxx	01 Ph Foggstr 024d MBS	258815,78	531546,89	Relatief	20,00	2,50	Normale puntbron	0,00	360,00	Nee
13b	xxx	01 Ph Foggstr 024d MBS	258772,10	531514,67	Relatief	20,00	2,50	Normale puntbron	0,00	360,00	Nee
3	xxx	01 Ph Foggstr 024d MBS	258783,96	531577,74	Relatief	20,00	10,13	Uitstralende gevel	0,00	360,00	Ja
3	xxx	01 Ph Foggstr 024d MBS	258738,74	531554,38	Relatief	20,00	10,13	Uitstralende gevel	0,00	360,00	Ja
3	xxx	01 Ph Foggstr 024d MBS	258729,96	531549,85	Relatief	20,00	10,13	Uitstralende gevel	0,00	360,00	Ja
7c	xxx	01 Ph Foggstr 024d MBS	258815,23	531566,41	Relatief	20,00	1,50	Normale puntbron	0,00	360,00	Nee
3	xxx	01 Ph Foggstr 024d MBS	258774,74	531572,98	Relatief	20,00	10,13	Uitstralende gevel	0,00	360,00	Ja
3	xxx	01 Ph Foggstr 024d MBS	258765,96	531568,44	Relatief	20,00	10,13	Uitstralende gevel	0,00	360,00	Ja
3	xxx	01 Ph Foggstr 024d MBS	258747,95	531559,14	Relatief	20,00	10,13	Uitstralende gevel	0,00	360,00	Ja
1	xxx	01 Ph Foggstr 024d MBS	258734,66	531584,04	Relatief	20,00	10,13	Uitstralende gevel	0,00	360,00	Ja
9	xxx	01 Ph Foggstr 024d MBS	258735,55	531560,73	Relatief aan onderliggend item	34,00	0,10	Uitstralend dak HMRI-II.8	0,00	360,00	Nee
6	xxx	01 Ph Foggstr 024d MBS	258738,02	531577,88	Relatief aan onderliggend item	34,00	0,10	Uitstralend dak HMRI-II.8	0,00	360,00	Nee
6	xxx	01 Ph Foggstr 024d MBS	258744,38	531565,32	Relatief aan onderliggend item	34,00	0,10	Uitstralend dak HMRI-II.8	0,00	360,00	Nee
9	xxx	01 Ph Foggstr 024d MBS	258746,86	531582,48	Relatief aan onderliggend item	34,00	0,10	Uitstralend dak HMRI-II.8	0,00	360,00	Nee
9	xxx	01 Ph Foggstr 024d MBS	258729,15	531573,27	Relatief aan onderliggend item	34,00	0,10	Uitstralend dak HMRI-II.8	0,00	360,00	Nee
6	xxx	01 Ph Foggstr 024d MBS	258726,63	531556,09	Relatief aan onderliggend item	34,00	0,10	Uitstralend dak HMRI-II.8	0,00	360,00	Nee
6	xxx	01 Ph Foggstr 024d MBS	258720,28	531568,66	Relatief aan onderliggend item	34,00	0,10	Uitstralend dak HMRI-II.8	0,00	360,00	Nee
8b	xxx	01 Ph Foggstr 024d MBS	258775,54	531507,46	Relatief	20,00	1,00	Normale puntbron	0,00	360,00	Nee
9	xxx	01 Ph Foggstr 024d MBS	258753,23	531569,93	Relatief aan onderliggend item	34,00	0,10	Uitstralend dak HMRI-II.8	0,00	360,00	Nee
1	xxx	01 Ph Foggstr 024d MBS	258725,44	531579,28	Relatief	20,00	10,13	Uitstralende gevel	0,00	360,00	Ja
1	xxx	01 Ph Foggstr 024d MBS	258716,66	531574,75	Relatief	20,00	10,13	Uitstralende gevel	0,00	360,00	Ja
6	xxx	01 Ph Foggstr 024d MBS	258773,51	531596,34	Relatief aan onderliggend item	34,00	0,10	Uitstralend dak HMRI-II.8	0,00	360,00	Nee
6	xxx	01 Ph Foggstr 024d MBS	258779,85	531583,77	Relatief aan onderliggend item	34,00	0,10	Uitstralend dak HMRI-II.8	0,00	360,00	Nee
6	xxx	01 Ph Foggstr 024d MBS	258755,81	531587,13	Relatief aan onderliggend item	34,00	0,10	Uitstralend dak HMRI-II.8	0,00	360,00	Nee
6	xxx	01 Ph Foggstr 024d MBS	258762,13	531574,56	Relatief aan onderliggend item	34,00	0,10	Uitstralend dak HMRI-II.8	0,00	360,00	Nee
9	xxx	01 Ph Foggstr 024d MBS	258764,63	531591,72	Relatief aan onderliggend item	34,00	0,10	Uitstralend dak HMRI-II.8	0,00	360,00	Nee
9	xxx	01 Ph Foggstr 024d MBS	258770,95	531579,15	Relatief aan onderliggend item	34,00	0,10	Uitstralend dak HMRI-II.8	0,00	360,00	Nee
01	xxx	01 Ph Foggstr 026a Shell	258915,80	531751,37	Relatief	20,00	1,00	Normale puntbron	0,00	360,00	Nee
02	xxx	01 Ph Foggstr 026a Shell	258913,99	531755,18	Relatief	20,00	1,00	Normale puntbron	0,00	360,00	Nee
080	xxx	01 Ph Foggstr 030 Wientjes	259073,83	531346,00	Relatief aan onderliggend item	29,00	1,50	Uitstralende gevel	0,00	360,00	Ja
079	xxx	01 Ph Foggstr 030 Wientjes	259055,90	531334,23	Relatief aan onderliggend item	29,00	1,50	Uitstralende gevel	0,00	360,00	Ja
074	xxx	01 Ph Foggstr 030 Wientjes	259051,14	531343,08	Relatief aan onderliggend item	29,00	1,50	Uitstralende gevel	0,00	360,00	Ja
073	xxx	01 Ph Foggstr 030 Wientjes	259030,31	531332,56	Relatief aan onderliggend item	29,00	1,50	Uitstralende gevel	0,00	360,00	Ja
072	xxx	01 Ph Foggstr 030 Wientjes	259070,56	531355,59	Relatief aan onderliggend item	29,00	1,50	Uitstralende gevel	0,00	360,00	Ja
075	xxx	01 Ph Foggstr 030 Wientjes	259071,29	531353,25	Relatief aan onderliggend item	29,00	1,50	Uitstralende gevel	0,00	360,00	Ja
078	xxx	01 Ph Foggstr 030 Wientjes	259055,17	531336,57	Relatief aan onderliggend item	29,00	1,50	Uitstralende gevel	0,00	360,00	Ja
077	xxx	01 Ph Foggstr 030 Wientjes	259033,92	531323,13	Relatief aan onderliggend item	29,00	1,50	Uitstralende gevel	0,00	360,00	Ja
076	xxx	01 Ph Foggstr 030 Wientjes	259032,78	531325,27	Relatief aan onderliggend item	29,00	1,50	Uitstralende gevel	0,00	360,00	Ja
238	xxx	01 Ph Foggstr 030 Wientjes	258940,19	531302,50	Eigen waarde	20,00	10,10	Uitstralend dak HMRI-II.8	0,00	360,00	Nee
237	xxx	01 Ph Foggstr 030 Wientjes	258935,33	531315,96	Eigen waarde	20,00	10,10	Uitstralend dak HMRI-II.8	0,00	360,00	Nee
236	xxx	01 Ph Foggstr 030 Wientjes	258903,05	531302,66	Eigen waarde	20,00	10,10	Uitstralend dak HMRI-II.8	0,00	360,00	Nee
241	xxx	01 Ph Foggstr 030 Wientjes	258930,55	531306,28	Relatief aan onderliggend item	30,00	0,90	Uitstralende gevel	0,00	360,00	Ja
240	xxx	01 Ph Foggstr 030 Wientjes	258881,97	531272,98	Eigen waarde	20,00	10,10	Uitstralend dak HMRI-II.8	0,00	360,00	Nee



Kavelbudgetten overig terrein - vergunde geluidbronnen

Model: Kopie van 6365-50 Bargemeer 2022-06-13+181+205-208(2022-04-11) geanonimiseerd
 Groep: Overig 1 vergund
 Lijst van Puntbronnen, voor rekenmethode Industrielawaai - HMRI, industrie

Naam	GeenDemping	GeenProces	Lwr 31	Lwr 63	Lwr 125	Lwr 250	Lwr 500	Lwr 1k	Lwr 2k	Lwr 4k	Lwr 8k	Lwr Totaal	Cb(D)	Cb(A)	Cb(N)
13c	Nee	Nee	61,01	81,31	82,41	86,11	91,81	97,01	96,91	89,61	81,71	101,22	9,33	9,03	16,83
13b	Nee	Nee	61,01	81,31	82,41	86,11	91,81	97,01	96,91	89,61	81,71	101,22	9,33	9,03	16,83
3	Nee	Nee	42,40	58,10	60,20	61,60	63,10	72,40	61,80	36,50	27,10	73,82	0,00	0,00	3,01
3	Nee	Nee	42,40	58,10	60,20	61,60	63,10	72,40	61,80	36,50	27,10	73,82	0,00	0,00	3,01
3	Nee	Nee	42,40	58,10	60,20	61,60	63,10	72,40	61,80	36,50	27,10	73,82	0,00	0,00	3,01
7c	Nee	Nee	60,05	69,95	73,75	89,45	91,65	96,05	94,55	91,35	83,45	100,35	11,04	10,80	18,58
3	Nee	Nee	42,40	58,10	60,20	61,60	63,10	72,40	61,80	36,50	27,10	73,82	0,00	0,00	3,01
3	Nee	Nee	42,40	58,10	60,20	61,60	63,10	72,40	61,80	36,50	27,10	73,82	0,00	0,00	3,01
3	Nee	Nee	42,40	58,10	60,20	61,60	63,10	72,40	61,80	36,50	27,10	73,82	0,00	0,00	3,01
1	Nee	Nee	42,40	58,10	60,20	61,60	63,10	72,40	61,80	36,50	27,10	73,82	0,00	0,00	3,01
9	Nee	Nee	44,30	60,00	56,50	58,10	59,60	59,10	57,90	56,10	46,70	66,92	0,00	0,00	3,01
6	Nee	Nee	44,10	59,80	61,90	63,30	64,80	74,10	63,50	38,20	28,80	75,52	0,00	0,00	3,01
6	Nee	Nee	44,10	59,80	61,90	63,30	64,80	74,10	63,50	38,20	28,80	75,52	0,00	0,00	3,01
9	Nee	Nee	44,30	60,00	56,50	58,10	59,60	59,10	57,90	56,10	46,70	66,92	0,00	0,00	3,01
9	Nee	Nee	44,30	60,00	56,50	58,10	59,60	59,10	57,90	56,10	46,70	66,92	0,00	0,00	3,01
6	Nee	Nee	44,10	59,80	61,90	63,30	64,80	74,10	63,50	38,20	28,80	75,52	0,00	0,00	3,01
6	Nee	Nee	44,10	59,80	61,90	63,30	64,80	74,10	63,50	38,20	28,80	75,52	0,00	0,00	3,01
8b	Nee	Nee	55,45	70,05	88,25	94,65	94,95	95,05	94,75	86,25	76,65	101,26	10,00	11,25	14,26
9	Nee	Nee	44,30	60,00	56,50	58,10	59,60	59,10	57,90	56,10	46,70	66,92	0,00	0,00	3,01
1	Nee	Nee	42,40	58,10	60,20	61,60	63,10	72,40	61,80	36,50	27,10	73,82	0,00	0,00	3,01
1	Nee	Nee	42,40	58,10	60,20	61,60	63,10	72,40	61,80	36,50	27,10	73,82	0,00	0,00	3,01
6	Nee	Nee	44,10	59,80	61,90	63,30	64,80	74,10	63,50	38,20	28,80	75,52	0,00	0,00	3,01
6	Nee	Nee	44,10	59,80	61,90	63,30	64,80	74,10	63,50	38,20	28,80	75,52	0,00	0,00	3,01
6	Nee	Nee	44,10	59,80	61,90	63,30	64,80	74,10	63,50	38,20	28,80	75,52	0,00	0,00	3,01
6	Nee	Nee	44,10	59,80	61,90	63,30	64,80	74,10	63,50	38,20	28,80	75,52	0,00	0,00	3,01
9	Nee	Nee	44,30	60,00	56,50	58,10	59,60	59,10	57,90	56,10	46,70	66,92	0,00	0,00	3,01
9	Nee	Nee	44,30	60,00	56,50	58,10	59,60	59,10	57,90	56,10	46,70	66,92	0,00	0,00	3,01
01	Nee	Nee	30,09	47,39	62,59	64,99	72,59	73,59	74,39	69,09	61,19	79,19	7,97	9,33	17,79
02	Nee	Nee	30,09	47,39	62,59	64,99	72,59	73,59	74,39	69,09	61,19	79,19	8,06	9,82	18,06
080	Nee	Nee	0,00	0,00	58,30	60,80	62,30	59,40	55,10	55,70	0,00	67,11	0,00	0,00	0,00
079	Nee	Nee	0,00	0,00	58,30	60,80	62,30	59,40	55,10	55,70	0,00	67,11	0,00	0,00	0,00
074	Nee	Nee	0,00	0,00	58,30	60,80	62,30	59,40	55,10	55,70	0,00	67,11	0,00	0,00	0,00
073	Nee	Nee	0,00	0,00	58,30	60,80	62,30	59,40	55,10	55,70	0,00	67,11	0,00	0,00	0,00
072	Nee	Nee	0,00	0,00	58,30	60,80	62,30	59,40	55,10	55,70	0,00	67,11	0,00	0,00	0,00
075	Nee	Nee	0,00	0,00	58,30	60,80	62,30	59,40	55,10	55,70	0,00	67,11	0,00	0,00	0,00
078	Nee	Nee	0,00	0,00	58,30	60,80	62,30	59,40	55,10	55,70	0,00	67,11	0,00	0,00	0,00
077	Nee	Nee	0,00	0,00	58,30	60,80	62,30	59,40	55,10	55,70	0,00	67,11	0,00	0,00	0,00
076	Nee	Nee	0,00	0,00	58,30	60,80	62,30	59,40	55,10	55,70	0,00	67,11	0,00	0,00	0,00
238	Nee	Nee	31,10	45,70	54,30	58,80	70,50	55,40	50,80	34,20	32,20	71,06	0,00	0,00	0,00
237	Nee	Nee	31,10	45,70	54,30	58,80	70,50	55,40	50,80	34,20	32,20	71,06	0,00	0,00	0,00
236	Nee	Nee	31,10	45,70	54,30	58,80	70,50	55,40	50,80	34,20	32,20	71,06	0,00	0,00	0,00
241	Nee	Nee	32,30	46,90	49,50	56,00	58,70	58,60	58,00	50,40	38,40	64,40	0,00	0,00	0,00
240	Nee	Nee	31,10	45,70	54,30	58,80	70,50	55,40	50,80	34,20	32,20	71,06	0,00	0,00	0,00



Kavelbudgetten overig terrein - vergunde geluidbronnen

Model: Kopie van 6365-50 Bargemeer 2022-06-13+181+205-208(2022-04-11) geannomiseerd
 Groep: Overig 1 vergund
 Lijst van Puntbronnen, voor rekenmethode Industrielawaai - HMRI, industrie

Naam	Omschr.	Groep	X	Y	Hdef.	Maaiveld	Hoogte	Type	Richt.	Hoek	GeenRef.
239	xxx	01 Ph Foggstr 030 Wientjes	258909,70	531287,91	Eigen waarde	20,00	10,10	Uitstralend dak HMRI-II.8	0,00	360,00	Nee
232	xxx	01 Ph Foggstr 030 Wientjes	258869,48	531304,12	Eigen waarde	20,00	10,10	Uitstralend dak HMRI-II.8	0,00	360,00	Nee
231	xxx	01 Ph Foggstr 030 Wientjes	258916,67	531338,67	Eigen waarde	20,00	10,10	Uitstralend dak HMRI-II.8	0,00	360,00	Nee
230	xxx	01 Ph Foggstr 030 Wientjes	258888,29	531329,91	Eigen waarde	20,00	10,10	Uitstralend dak HMRI-II.8	0,00	360,00	Nee
235	xxx	01 Ph Foggstr 030 Wientjes	258875,48	531287,42	Eigen waarde	20,00	10,10	Uitstralend dak HMRI-II.8	0,00	360,00	Nee
234	xxx	01 Ph Foggstr 030 Wientjes	258924,14	531329,59	Eigen waarde	20,00	10,10	Uitstralend dak HMRI-II.8	0,00	360,00	Nee
233	xxx	01 Ph Foggstr 030 Wientjes	258895,75	531317,59	Eigen waarde	20,00	10,10	Uitstralend dak HMRI-II.8	0,00	360,00	Nee
250	xxx	01 Ph Foggstr 030 Wientjes	258873,68	531299,59	Relatief aan onderliggend item	30,00	0,90	Uitstralende gevel	0,00	360,00	Ja
249	xxx	01 Ph Foggstr 030 Wientjes	258868,07	531313,42	Relatief aan onderliggend item	30,00	0,90	Uitstralende gevel	0,00	360,00	Ja
248	xxx	01 Ph Foggstr 030 Wientjes	258859,62	531327,38	Relatief aan onderliggend item	30,00	0,90	Uitstralende gevel	0,00	360,00	Ja
253	xxx	01 Ph Foggstr 030 Wientjes	258887,04	531306,37	Relatief aan onderliggend item	30,00	0,90	Uitstralende gevel	0,00	360,00	Ja
252	xxx	01 Ph Foggstr 030 Wientjes	258883,90	531321,63	Relatief aan onderliggend item	30,00	0,90	Uitstralende gevel	0,00	360,00	Ja
251	xxx	01 Ph Foggstr 030 Wientjes	258876,23	531335,84	Relatief aan onderliggend item	30,00	0,90	Uitstralende gevel	0,00	360,00	Ja
244	xxx	01 Ph Foggstr 030 Wientjes	258923,11	531324,93	Relatief aan onderliggend item	30,00	0,90	Uitstralende gevel	0,00	360,00	Ja
243	xxx	01 Ph Foggstr 030 Wientjes	258883,07	531281,92	Relatief aan onderliggend item	30,00	0,90	Uitstralende gevel	0,00	360,00	Ja
242	xxx	01 Ph Foggstr 030 Wientjes	258909,36	531295,41	Relatief aan onderliggend item	30,00	0,90	Uitstralende gevel	0,00	360,00	Ja
247	xxx	01 Ph Foggstr 030 Wientjes	258910,76	531353,36	Relatief aan onderliggend item	30,00	0,90	Uitstralende gevel	0,00	360,00	Ja
246	xxx	01 Ph Foggstr 030 Wientjes	258915,02	531344,04	Relatief aan onderliggend item	30,00	0,90	Uitstralende gevel	0,00	360,00	Ja
245	xxx	01 Ph Foggstr 030 Wientjes	258919,51	531334,57	Relatief aan onderliggend item	30,00	0,90	Uitstralende gevel	0,00	360,00	Ja
229	xxx	01 Ph Foggstr 030 Wientjes	258861,37	531317,59	Eigen waarde	20,00	10,10	Uitstralend dak HMRI-II.8	0,00	360,00	Nee
213	xxx	01 Ph Foggstr 030 Wientjes	258911,98	531281,97	Eigen waarde	20,00	3,20	Uitstralende gevel	0,00	360,00	Ja
212	xxx	01 Ph Foggstr 030 Wientjes	258895,03	531273,26	Eigen waarde	20,00	2,00	Uitstralende gevel	0,00	360,00	Ja
211	xxx	01 Ph Foggstr 030 Wientjes	258898,03	531274,80	Eigen waarde	20,00	6,67	Uitstralende gevel	0,00	360,00	Ja
216	xxx	01 Ph Foggstr 030 Wientjes	258861,35	531296,39	Eigen waarde	20,00	6,67	Uitstralende gevel	0,00	360,00	Ja
215	xxx	01 Ph Foggstr 030 Wientjes	258870,07	531279,42	Eigen waarde	20,00	2,00	Uitstralende gevel	0,00	360,00	Ja
214	xxx	01 Ph Foggstr 030 Wientjes	258872,05	531275,57	Eigen waarde	20,00	6,67	Uitstralende gevel	0,00	360,00	Ja
207	xxx	01 Ph Foggstr 030 Wientjes	258922,62	531350,81	Eigen waarde	20,00	2,00	Uitstralende gevel	0,00	360,00	Ja
206	xxx	01 Ph Foggstr 030 Wientjes	258921,03	531353,90	Eigen waarde	20,00	6,67	Uitstralende gevel	0,00	360,00	Ja
205	xxx	01 Ph Foggstr 030 Wientjes	258930,02	531336,40	Eigen waarde	20,00	2,00	Uitstralende gevel	0,00	360,00	Ja
210	xxx	01 Ph Foggstr 030 Wientjes	258933,48	531293,02	Relatief aan onderliggend item	26,00	1,80	Uitstralende gevel	0,00	360,00	Ja
209	xxx	01 Ph Foggstr 030 Wientjes	258918,27	531359,25	Eigen waarde	20,00	3,20	Uitstralende gevel	0,00	360,00	Ja
208	xxx	01 Ph Foggstr 030 Wientjes	258923,82	531348,47	Eigen waarde	20,00	2,10	Uitstralende gevel	0,00	360,00	Ja
225	xxx	01 Ph Foggstr 030 Wientjes	258905,21	531361,39	Eigen waarde	20,00	2,00	Uitstralende gevel	0,00	360,00	Ja
224	xxx	01 Ph Foggstr 030 Wientjes	258909,64	531363,67	Eigen waarde	20,00	6,67	Uitstralende gevel	0,00	360,00	Ja
223	xxx	01 Ph Foggstr 030 Wientjes	258886,53	531351,78	Eigen waarde	20,00	2,00	Uitstralende gevel	0,00	360,00	Ja
228	xxx	01 Ph Foggstr 030 Wientjes	258908,73	531357,48	Eigen waarde	20,00	10,10	Uitstralend dak HMRI-II.8	0,00	360,00	Nee
227	xxx	01 Ph Foggstr 030 Wientjes	258881,48	531342,08	Eigen waarde	20,00	10,10	Uitstralend dak HMRI-II.8	0,00	360,00	Nee
226	xxx	01 Ph Foggstr 030 Wientjes	258854,88	531329,26	Eigen waarde	20,00	10,10	Uitstralend dak HMRI-II.8	0,00	360,00	Nee
219	xxx	01 Ph Foggstr 030 Wientjes	258848,74	531320,91	Eigen waarde	20,00	2,00	Uitstralende gevel	0,00	360,00	Ja
218	xxx	01 Ph Foggstr 030 Wientjes	258851,07	531316,38	Eigen waarde	20,00	6,67	Uitstralende gevel	0,00	360,00	Ja
217	xxx	01 Ph Foggstr 030 Wientjes	258860,15	531298,73	Eigen waarde	20,00	2,00	Uitstralende gevel	0,00	360,00	Ja
222	xxx	01 Ph Foggstr 030 Wientjes	258857,15	531336,68	Eigen waarde	20,00	2,00	Uitstralende gevel	0,00	360,00	Ja
221	xxx	01 Ph Foggstr 030 Wientjes	258882,03	531349,47	Eigen waarde	20,00	6,67	Uitstralende gevel	0,00	360,00	Ja



Kavelbudgetten overig terrein - vergunde geluidbronnen

Model: Kopie van 6365-50 Bargemeer 2022-06-13+181+205-208(2022-04-11) geanonimiseerd
 Groep: Overig 1 vergund
 Lijst van Puntbronnen, voor rekenmethode Industrielawaai - HMRI, industrie

Naam	GeenDemping	GeenProces	Lwr 31	Lwr 63	Lwr 125	Lwr 250	Lwr 500	Lwr 1k	Lwr 2k	Lwr 4k	Lwr 8k	Lwr Totaal	Cb(D)	Cb(A)	Cb(N)
239	Nee	Nee	31,10	45,70	54,30	58,80	70,50	55,40	50,80	34,20	32,20	71,06	0,00	0,00	0,00
232	Nee	Nee	31,10	45,70	54,30	58,80	70,50	55,40	50,80	34,20	32,20	71,06	0,00	0,00	0,00
231	Nee	Nee	31,10	45,70	54,30	58,80	70,50	55,40	50,80	34,20	32,20	71,06	0,00	0,00	0,00
230	Nee	Nee	31,10	45,70	54,30	58,80	70,50	55,40	50,80	34,20	32,20	71,06	0,00	0,00	0,00
235	Nee	Nee	31,10	45,70	54,30	58,80	70,50	55,40	50,80	34,20	32,20	71,06	0,00	0,00	0,00
234	Nee	Nee	31,10	45,70	54,30	58,80	70,50	55,40	50,80	34,20	32,20	71,06	0,00	0,00	0,00
233	Nee	Nee	31,10	45,70	54,30	58,80	70,50	55,40	50,80	34,20	32,20	71,06	0,00	0,00	0,00
250	Nee	Nee	30,40	45,00	47,60	54,10	56,80	56,70	56,10	48,50	36,50	62,50	0,00	0,00	0,00
249	Nee	Nee	30,40	45,00	47,60	54,10	56,80	56,70	56,10	48,50	36,50	62,50	0,00	0,00	0,00
248	Nee	Nee	30,40	45,00	47,60	54,10	56,80	56,70	56,10	48,50	36,50	62,50	0,00	0,00	0,00
253	Nee	Nee	27,10	41,70	44,30	50,80	53,50	53,40	52,80	45,20	33,20	59,20	0,00	0,00	0,00
252	Nee	Nee	27,70	42,30	44,90	51,40	54,10	54,00	53,40	45,80	33,80	59,80	0,00	0,00	0,00
251	Nee	Nee	27,70	42,30	44,90	51,40	54,10	54,00	53,40	45,80	33,80	59,80	0,00	0,00	0,00
244	Nee	Nee	29,50	44,10	46,70	53,20	55,90	55,80	55,20	47,60	35,60	61,60	0,00	0,00	0,00
243	Nee	Nee	32,30	46,90	49,50	56,00	58,70	58,60	58,00	50,40	38,40	64,40	0,00	0,00	0,00
242	Nee	Nee	32,30	46,90	49,50	56,00	58,70	58,60	58,00	50,40	38,40	64,40	0,00	0,00	0,00
247	Nee	Nee	29,50	44,10	46,70	53,20	55,90	55,80	55,20	47,60	35,60	61,60	0,00	0,00	0,00
246	Nee	Nee	29,50	44,10	46,70	53,20	55,90	55,80	55,20	47,60	35,60	61,60	0,00	0,00	0,00
245	Nee	Nee	29,50	44,10	46,70	53,20	55,90	55,80	55,20	47,60	35,60	61,60	0,00	0,00	0,00
229	Nee	Nee	31,10	45,70	54,30	58,80	70,50	55,40	50,80	34,20	32,20	71,06	0,00	0,00	0,00
213	Nee	Nee	32,00	46,60	49,20	55,70	60,40	60,30	62,70	49,10	36,10	66,64	0,00	0,00	0,00
212	Nee	Nee	26,00	41,20	45,80	54,30	60,00	51,90	50,30	50,00	38,70	62,28	0,00	0,00	0,00
211	Nee	Nee	37,30	51,90	54,50	53,10	48,80	44,70	41,10	31,50	23,50	58,84	0,00	0,00	0,00
216	Nee	Nee	34,40	49,00	51,60	50,10	45,90	41,70	38,10	28,50	20,50	55,91	0,00	0,00	0,00
215	Nee	Nee	23,60	38,20	42,80	51,30	57,00	48,90	47,30	47,70	35,70	59,32	0,00	0,00	0,00
214	Nee	Nee	36,20	50,80	53,40	52,00	47,70	43,60	39,90	30,30	22,30	57,74	0,00	0,00	0,00
207	Nee	Nee	19,80	34,40	39,00	47,50	53,20	45,10	43,50	43,90	31,90	55,52	0,00	0,00	0,00
206	Nee	Nee	34,20	48,80	51,40	49,90	45,70	41,50	37,90	28,30	20,30	55,71	0,00	0,00	0,00
205	Nee	Nee	21,20	35,80	40,40	48,90	54,60	46,50	44,90	45,30	33,30	56,92	0,00	0,00	0,00
210	Nee	Nee	32,00	46,60	49,20	47,70	43,40	39,30	35,70	26,10	18,10	53,50	0,00	0,00	0,00
209	Nee	Nee	32,00	46,60	49,20	55,70	60,40	60,30	62,70	49,10	36,10	66,64	0,00	0,00	0,00
208	Nee	Nee	29,30	43,90	46,50	53,00	57,70	57,60	60,00	46,40	33,40	63,94	0,00	0,00	0,00
225	Nee	Nee	21,80	36,40	41,00	49,50	55,20	47,10	45,50	45,90	33,90	57,52	0,00	0,00	0,00
224	Nee	Nee	34,00	48,60	51,20	49,80	45,50	41,40	37,80	28,20	20,20	55,54	0,00	0,00	0,00
223	Nee	Nee	25,80	40,40	45,00	53,50	59,20	51,10	49,50	49,90	37,90	61,52	0,00	0,00	0,00
228	Nee	Nee	31,10	45,70	54,30	58,80	70,50	55,40	50,80	34,20	32,20	71,06	0,00	0,00	0,00
227	Nee	Nee	31,10	45,70	54,30	58,80	70,50	55,40	50,80	34,20	32,20	71,06	0,00	0,00	0,00
226	Nee	Nee	31,10	45,70	54,30	58,80	70,50	55,40	50,80	34,20	32,20	71,06	0,00	0,00	0,00
219	Nee	Nee	23,60	38,20	42,80	51,30	57,00	48,90	47,30	47,70	35,70	59,32	0,00	0,00	0,00
218	Nee	Nee	34,00	48,60	51,20	49,80	45,50	41,40	37,80	28,20	20,20	55,54	0,00	0,00	0,00
217	Nee	Nee	21,80	36,40	41,00	49,50	55,20	47,10	45,50	45,90	33,90	57,52	0,00	0,00	0,00
222	Nee	Nee	25,80	40,40	45,00	53,50	59,20	51,10	49,50	49,90	37,90	61,52	0,00	0,00	0,00
221	Nee	Nee	35,70	50,30	52,90	51,50	47,20	43,10	39,40	29,80	21,80	57,24	0,00	0,00	0,00



Kavelbudgetten overig terrein - vergunde geluidbronnen

Model: Kopie van 6365-50 Bargemeer 2022-06-13+181+205-208(2022-04-11) geannomiseerd
 Groep: Overig 1 vergund
 Lijst van Puntbronnen, voor rekenmethode Industrielawaai - HMRI, industrie

Naam	Omschr.	Groep	X	Y	Hdef.	Maaiveld	Hoogte	Type	Richt.	Hoek	GeenRef.
220	xxx	01 Ph Foggstr 030 Wientjes	258852,74	531334,41	Eigen waarde	20,00	6,67	Uitstralende gevel	0,00	360,00	Ja
313	xxx	01 Ph Foggstr 030 Wientjes	259061,48	531321,79	Relatief	20,00	9,10	Uitstralend dak HMRI-II.8	0,00	360,00	Nee
314	xxx	01 Ph Foggstr 030 Wientjes	259080,80	531331,45	Relatief	20,00	9,10	Uitstralend dak HMRI-II.8	0,00	360,00	Nee
315	xxx	01 Ph Foggstr 030 Wientjes	259046,61	531301,70	Relatief	20,00	9,10	Uitstralend dak HMRI-II.8	0,00	360,00	Nee
310	xxx	01 Ph Foggstr 030 Wientjes	259057,62	531329,90	Relatief	20,00	9,10	Uitstralend dak HMRI-II.8	0,00	360,00	Nee
311	xxx	01 Ph Foggstr 030 Wientjes	259076,55	531340,14	Relatief	20,00	9,10	Uitstralend dak HMRI-II.8	0,00	360,00	Nee
312	xxx	01 Ph Foggstr 030 Wientjes	259040,42	531310,78	Relatief	20,00	9,10	Uitstralend dak HMRI-II.8	0,00	360,00	Nee
070	xxx	01 Ph Foggstr 030 Wientjes	259029,51	531334,86	Relatief aan onderliggend item	29,00	1,50	Uitstralende gevel	0,00	360,00	Ja
069	xxx	01 Ph Foggstr 030 Wientjes	259066,97	531362,93	Relatief aan onderliggend item	29,00	1,50	Uitstralende gevel	0,00	360,00	Ja
068	xxx	01 Ph Foggstr 030 Wientjes	259047,76	531353,23	Relatief aan onderliggend item	29,00	1,50	Uitstralende gevel	0,00	360,00	Ja
316	xxx	01 Ph Foggstr 030 Wientjes	259066,70	531312,13	Relatief	20,00	9,10	Uitstralend dak HMRI-II.8	0,00	360,00	Nee
317	xxx	01 Ph Foggstr 030 Wientjes	259085,05	531322,18	Relatief	20,00	9,10	Uitstralend dak HMRI-II.8	0,00	360,00	Nee
071	xxx	01 Ph Foggstr 030 Wientjes	259050,54	531345,48	Relatief aan onderliggend item	29,00	1,50	Uitstralende gevel	0,00	360,00	Ja
301	xxx	01 Ph Foggstr 030 Wientjes	259042,16	531357,53	Relatief	20,00	9,10	Uitstralend dak HMRI-II.8	0,00	360,00	Nee
302	xxx	01 Ph Foggstr 030 Wientjes	259062,45	531367,38	Relatief	20,00	9,10	Uitstralend dak HMRI-II.8	0,00	360,00	Nee
303	xxx	01 Ph Foggstr 030 Wientjes	259027,67	531337,82	Relatief	20,00	9,10	Uitstralend dak HMRI-II.8	0,00	360,00	Nee
092	xxx	01 Ph Foggstr 030 Wientjes	259082,51	531328,63	Relatief aan onderliggend item	29,00	1,50	Uitstralende gevel	0,00	360,00	Ja
093	xxx	01 Ph Foggstr 030 Wientjes	259083,73	531326,54	Relatief aan onderliggend item	29,00	1,50	Uitstralende gevel	0,00	360,00	Ja
300	xxx	01 Ph Foggstr 030 Wientjes	259021,69	531347,10	Relatief	20,00	9,10	Uitstralend dak HMRI-II.8	0,00	360,00	Nee
307	xxx	01 Ph Foggstr 030 Wientjes	259052,98	531339,18	Relatief	20,00	9,10	Uitstralend dak HMRI-II.8	0,00	360,00	Nee
308	xxx	01 Ph Foggstr 030 Wientjes	259071,91	531349,22	Relatief	20,00	9,10	Uitstralend dak HMRI-II.8	0,00	360,00	Nee
309	xxx	01 Ph Foggstr 030 Wientjes	259035,98	531319,47	Relatief	20,00	9,10	Uitstralend dak HMRI-II.8	0,00	360,00	Nee
304	xxx	01 Ph Foggstr 030 Wientjes	259049,12	531348,64	Relatief	20,00	9,10	Uitstralend dak HMRI-II.8	0,00	360,00	Nee
305	xxx	01 Ph Foggstr 030 Wientjes	259068,43	531358,30	Relatief	20,00	9,10	Uitstralend dak HMRI-II.8	0,00	360,00	Nee
306	xxx	01 Ph Foggstr 030 Wientjes	259032,31	531328,36	Relatief	20,00	9,10	Uitstralend dak HMRI-II.8	0,00	360,00	Nee
067	xxx	01 Ph Foggstr 030 Wientjes	259025,72	531342,09	Relatief aan onderliggend item	29,00	1,50	Uitstralende gevel	0,00	360,00	Ja
262	xxx	01 Ph Foggstr 030 Wientjes	258866,34	531312,54	Relatief aan onderliggend item	30,00	0,90	Uitstralende gevel	0,00	360,00	Ja
261	xxx	01 Ph Foggstr 030 Wientjes	258912,89	531342,96	Relatief aan onderliggend item	30,00	0,90	Uitstralende gevel	0,00	360,00	Ja
260	xxx	01 Ph Foggstr 030 Wientjes	258909,69	531352,82	Relatief aan onderliggend item	30,00	0,90	Uitstralende gevel	0,00	360,00	Ja
265	xxx	01 Ph Foggstr 030 Wientjes	258917,86	531333,73	Relatief aan onderliggend item	30,00	0,90	Uitstralende gevel	0,00	360,00	Ja
264	xxx	01 Ph Foggstr 030 Wientjes	258900,46	531330,16	Relatief aan onderliggend item	30,00	0,90	Uitstralende gevel	0,00	360,00	Ja
263	xxx	01 Ph Foggstr 030 Wientjes	258883,27	531321,30	Relatief aan onderliggend item	30,00	0,90	Uitstralende gevel	0,00	360,00	Ja
256	xxx	01 Ph Foggstr 030 Wientjes	258892,80	531344,28	Relatief aan onderliggend item	30,00	0,90	Uitstralende gevel	0,00	360,00	Ja
255	xxx	01 Ph Foggstr 030 Wientjes	258899,18	531329,50	Relatief aan onderliggend item	30,00	0,90	Uitstralende gevel	0,00	360,00	Ja
254	xxx	01 Ph Foggstr 030 Wientjes	258904,95	531315,56	Relatief aan onderliggend item	30,00	0,90	Uitstralende gevel	0,00	360,00	Ja
259	xxx	01 Ph Foggstr 030 Wientjes	258893,63	531344,70	Relatief aan onderliggend item	30,00	0,90	Uitstralende gevel	0,00	360,00	Ja
258	xxx	01 Ph Foggstr 030 Wientjes	258876,82	531336,15	Relatief aan onderliggend item	30,00	0,90	Uitstralende gevel	0,00	360,00	Ja
257	xxx	01 Ph Foggstr 030 Wientjes	258855,51	531325,29	Relatief aan onderliggend item	30,00	0,90	Uitstralende gevel	0,00	360,00	Ja
274	xxx	01 Ph Foggstr 030 Wientjes	258933,12	531307,60	Relatief aan onderliggend item	30,00	0,90	Uitstralende gevel	0,00	360,00	Ja
273	xxx	01 Ph Foggstr 030 Wientjes	258917,32	531299,49	Relatief aan onderliggend item	30,00	0,90	Uitstralende gevel	0,00	360,00	Ja
272	xxx	01 Ph Foggstr 030 Wientjes	258903,80	531292,56	Relatief aan onderliggend item	30,00	0,90	Uitstralende gevel	0,00	360,00	Ja
066	xxx	01 Ph Foggstr 030 Wientjes	259065,15	531364,72	Relatief aan onderliggend item	29,00	1,50	Uitstralende gevel	0,00	360,00	Ja
065	xxx	01 Ph Foggstr 030 Wientjes	259046,28	531355,19	Relatief aan onderliggend item	29,00	1,50	Uitstralende gevel	0,00	360,00	Ja



Kavelbudgetten overig terrein - vergunde geluidbronnen

Model: Kopie van 6365-50 Bargemeer 2022-06-13+181+205-208(2022-04-11) geanonimiseerd
 Groep: Overig 1 vergund
 Lijst van Puntbronnen, voor rekenmethode Industrielawaai - HMRI, industrie

Naam	GeenDemping	GeenProces	Lwr 31	Lwr 63	Lwr 125	Lwr 250	Lwr 500	Lwr 1k	Lwr 2k	Lwr 4k	Lwr 8k	Lwr Totaal	Cb(D)	Cb(A)	Cb(N)
220	Nee	Nee	35,70	50,30	52,90	51,50	47,20	43,10	39,40	29,80	21,80	57,24	0,00	0,00	0,00
313	Nee	Nee	0,00	0,00	54,30	58,80	55,30	52,40	42,10	39,70	0,00	61,95	0,00	0,00	0,00
314	Nee	Nee	0,00	0,00	54,30	58,80	55,30	52,40	42,10	39,70	0,00	61,95	0,00	0,00	0,00
315	Nee	Nee	0,00	0,00	54,30	58,80	55,30	52,40	42,10	39,70	0,00	61,95	0,00	0,00	0,00
310	Nee	Nee	0,00	0,00	54,30	58,80	55,30	52,40	42,10	39,70	0,00	61,95	0,00	0,00	0,00
311	Nee	Nee	0,00	0,00	54,30	58,80	55,30	52,40	42,10	39,70	0,00	61,95	0,00	0,00	0,00
312	Nee	Nee	0,00	0,00	54,30	58,80	55,30	52,40	42,10	39,70	0,00	61,95	0,00	0,00	0,00
070	Nee	Nee	0,00	0,00	58,30	60,80	62,30	59,40	55,10	55,70	0,00	67,11	0,00	0,00	0,00
069	Nee	Nee	0,00	0,00	58,30	60,80	62,30	59,40	55,10	55,70	0,00	67,11	0,00	0,00	0,00
068	Nee	Nee	0,00	0,00	58,30	60,80	62,30	59,40	55,10	55,70	0,00	67,11	0,00	0,00	0,00
316	Nee	Nee	0,00	0,00	54,30	58,80	55,30	52,40	42,10	39,70	0,00	61,95	0,00	0,00	0,00
317	Nee	Nee	0,00	0,00	54,30	58,80	55,30	52,40	42,10	39,70	0,00	61,95	0,00	0,00	0,00
071	Nee	Nee	0,00	0,00	58,30	60,80	62,30	59,40	55,10	55,70	0,00	67,11	0,00	0,00	0,00
301	Nee	Nee	0,00	0,00	54,30	58,80	55,30	52,40	42,10	39,70	0,00	61,95	0,00	0,00	0,00
302	Nee	Nee	0,00	0,00	54,30	58,80	55,30	52,40	42,10	39,70	0,00	61,95	0,00	0,00	0,00
303	Nee	Nee	0,00	0,00	54,30	58,80	55,30	52,40	42,10	39,70	0,00	61,95	0,00	0,00	0,00
092	Nee	Nee	0,00	0,00	58,30	60,80	62,30	59,40	55,10	55,70	0,00	67,11	0,00	0,00	0,00
093	Nee	Nee	0,00	0,00	58,30	60,80	62,30	59,40	55,10	55,70	0,00	67,11	0,00	0,00	0,00
300	Nee	Nee	0,00	0,00	54,30	58,80	55,30	52,40	42,10	39,70	0,00	61,95	0,00	0,00	0,00
307	Nee	Nee	0,00	0,00	54,30	58,80	55,30	52,40	42,10	39,70	0,00	61,95	0,00	0,00	0,00
308	Nee	Nee	0,00	0,00	54,30	58,80	55,30	52,40	42,10	39,70	0,00	61,95	0,00	0,00	0,00
309	Nee	Nee	0,00	0,00	54,30	58,80	55,30	52,40	42,10	39,70	0,00	61,95	0,00	0,00	0,00
304	Nee	Nee	0,00	0,00	54,30	58,80	55,30	52,40	42,10	39,70	0,00	61,95	0,00	0,00	0,00
305	Nee	Nee	0,00	0,00	54,30	58,80	55,30	52,40	42,10	39,70	0,00	61,95	0,00	0,00	0,00
306	Nee	Nee	0,00	0,00	54,30	58,80	55,30	52,40	42,10	39,70	0,00	61,95	0,00	0,00	0,00
067	Nee	Nee	0,00	0,00	58,30	60,80	62,30	59,40	55,10	55,70	0,00	67,11	0,00	0,00	0,00
262	Nee	Nee	27,70	48,30	56,90	66,40	72,10	73,00	74,40	70,80	62,80	79,17	0,00	0,00	0,00
261	Nee	Nee	27,70	48,30	56,90	66,40	72,10	73,00	74,40	70,80	62,80	79,17	0,00	0,00	0,00
260	Nee	Nee	27,70	48,30	56,90	66,40	72,10	73,00	74,40	70,80	62,80	79,17	0,00	0,00	0,00
265	Nee	Nee	27,70	48,30	56,90	66,40	72,10	73,00	74,40	70,80	62,80	79,17	0,00	0,00	0,00
264	Nee	Nee	27,70	48,30	56,90	66,40	72,10	73,00	74,40	70,80	62,80	79,17	0,00	0,00	0,00
263	Nee	Nee	27,70	48,30	56,90	66,40	72,10	73,00	74,40	70,80	62,80	79,17	0,00	0,00	0,00
256	Nee	Nee	30,10	44,70	47,30	53,80	56,50	56,40	55,80	48,20	36,20	62,20	0,00	0,00	0,00
255	Nee	Nee	30,70	45,30	47,90	54,40	57,10	57,00	56,40	48,80	36,80	62,80	0,00	0,00	0,00
254	Nee	Nee	32,10	46,70	49,30	55,80	58,50	58,40	57,80	50,20	38,20	64,20	0,00	0,00	0,00
259	Nee	Nee	27,70	48,30	56,90	66,40	72,10	73,00	74,40	70,80	62,80	79,17	0,00	0,00	0,00
258	Nee	Nee	27,70	48,30	56,90	66,40	72,10	73,00	74,40	70,80	62,80	79,17	0,00	0,00	0,00
257	Nee	Nee	27,70	48,30	56,90	66,40	72,10	73,00	74,40	70,80	62,80	79,17	0,00	0,00	0,00
274	Nee	Nee	27,70	48,30	56,90	66,40	72,10	73,00	74,40	70,80	62,80	79,17	0,00	0,00	0,00
273	Nee	Nee	27,70	48,30	56,90	66,40	72,10	73,00	74,40	70,80	62,80	79,17	0,00	0,00	0,00
272	Nee	Nee	27,70	48,30	56,90	66,40	72,10	73,00	74,40	70,80	62,80	79,17	0,00	0,00	0,00
066	Nee	Nee	0,00	0,00	58,30	60,80	62,30	59,40	55,10	55,70	0,00	67,11	0,00	0,00	0,00
065	Nee	Nee	0,00	0,00	58,30	60,80	62,30	59,40	55,10	55,70	0,00	67,11	0,00	0,00	0,00

Kavelbudgetten overig terrein - vergunde geluidbronnen

Model: Kopie van 6365-50 Bargermeer 2022-06-13+181+205-208(2022-04-11) geannomiseerd
 Groep: Overig 1 vergund
 Lijst van Puntbronnen, voor rekenmethode Industrielawaai - HMRI, industrie

Naam	Omschr.	Groep	X	Y	Hdef.	Maaiveld	Hoogte	Type	Richt.	Hoek	GeenRef.
064	xxx	01 Ph Foggstr 030 Wientjes	259024,44	531344,16	Relatief aan onderliggend item	29,00	1,50	Uitstralende gevel	0,00	360,00	Ja
268	xxx	01 Ph Foggstr 030 Wientjes	258888,66	531307,22	Relatief aan onderliggend item	30,00	0,90	Uitstralende gevel	0,00	360,00	Ja
267	xxx	01 Ph Foggstr 030 Wientjes	258906,57	531316,40	Relatief aan onderliggend item	30,00	0,90	Uitstralende gevel	0,00	360,00	Ja
266	xxx	01 Ph Foggstr 030 Wientjes	258921,72	531324,22	Relatief aan onderliggend item	30,00	0,90	Uitstralende gevel	0,00	360,00	Ja
271	xxx	01 Ph Foggstr 030 Wientjes	258891,47	531286,23	Relatief aan onderliggend item	30,00	0,90	Uitstralende gevel	0,00	360,00	Ja
270	xxx	01 Ph Foggstr 030 Wientjes	258879,44	531280,06	Relatief aan onderliggend item	30,00	0,90	Uitstralende gevel	0,00	360,00	Ja
269	xxx	01 Ph Foggstr 030 Wientjes	258875,48	531300,51	Relatief aan onderliggend item	30,00	0,90	Uitstralende gevel	0,00	360,00	Ja
023	xxx	01 Ph Foggstr 030 Wientjes	259087,91	531341,17	Relatief	20,00	3,00	Uitstralende gevel	0,00	360,00	Ja
024	xxx	01 Ph Foggstr 030 Wientjes	259094,04	531329,49	Relatief	20,00	3,00	Uitstralende gevel	0,00	360,00	Ja
025	xxx	01 Ph Foggstr 030 Wientjes	259023,85	531331,67	Relatief	20,00	3,00	Uitstralende gevel	0,00	360,00	Ja
026	xxx	01 Ph Foggstr 030 Wientjes	259031,35	531317,38	Relatief	20,00	3,00	Uitstralende gevel	0,00	360,00	Ja
022	xxx	01 Ph Foggstr 030 Wientjes	259081,90	531352,61	Relatief	20,00	3,00	Uitstralende gevel	0,00	360,00	Ja
017	xxx	01 Ph Foggstr 030 Wientjes	259085,41	531345,92	Relatief	20,00	3,00	Uitstralende gevel	0,00	360,00	Ja
018	xxx	01 Ph Foggstr 030 Wientjes	259091,42	531334,47	Relatief	20,00	3,00	Uitstralende gevel	0,00	360,00	Ja
020	xxx	01 Ph Foggstr 030 Wientjes	259027,99	531323,80	Relatief	20,00	3,00	Uitstralende gevel	0,00	360,00	Ja
021	xxx	01 Ph Foggstr 030 Wientjes	259035,20	531310,06	Relatief	20,00	3,00	Uitstralende gevel	0,00	360,00	Ja
031	xxx	01 Ph Foggstr 030 Wientjes	258952,78	531292,17	Relatief	20,00	4,30	Uitstralende gevel	0,00	360,00	Ja
037	xxx	01 Ph Foggstr 030 Wientjes	258980,70	531237,94	Relatief	19,94	2,70	Uitstralende gevel	0,00	360,00	Ja
038	xxx	01 Ph Foggstr 030 Wientjes	258976,38	531218,37	Relatief	19,92	4,50	Uitstralende gevel	0,00	360,00	Ja
039	xxx	01 Ph Foggstr 030 Wientjes	258979,16	531219,80	Relatief	19,92	4,70	Uitstralende gevel	0,00	360,00	Ja
040	xxx	01 Ph Foggstr 030 Wientjes	258948,89	531238,50	Relatief	19,94	4,30	Uitstralende gevel	0,00	360,00	Ja
036	xxx	01 Ph Foggstr 030 Wientjes	258984,09	531231,36	Relatief	19,93	4,30	Uitstralende gevel	0,00	360,00	Ja
032	xxx	01 Ph Foggstr 030 Wientjes	258962,00	531274,28	Relatief	19,99	4,30	Uitstralende gevel	0,00	360,00	Ja
033	xxx	01 Ph Foggstr 030 Wientjes	258969,01	531260,67	Relatief	19,97	4,30	Uitstralende gevel	0,00	360,00	Ja
034	xxx	01 Ph Foggstr 030 Wientjes	258970,78	531257,23	Relatief	19,97	2,70	Uitstralende gevel	0,00	360,00	Ja
035	xxx	01 Ph Foggstr 030 Wientjes	258977,38	531244,39	Relatief	19,95	4,30	Uitstralende gevel	0,00	360,00	Ja
016	xxx	01 Ph Foggstr 030 Wientjes	259078,04	531359,95	Relatief	20,00	3,00	Uitstralende gevel	0,00	360,00	Ja
086	xxx	01 Ph Foggstr 030 Wientjes	259078,46	531337,27	Relatief aan onderliggend item	29,00	1,50	Uitstralende gevel	0,00	360,00	Ja
087	xxx	01 Ph Foggstr 030 Wientjes	259079,80	531335,23	Relatief aan onderliggend item	29,00	1,50	Uitstralende gevel	0,00	360,00	Ja
088	xxx	01 Ph Foggstr 030 Wientjes	259042,21	531308,28	Relatief aan onderliggend item	29,00	1,50	Uitstralende gevel	0,00	360,00	Ja
089	xxx	01 Ph Foggstr 030 Wientjes	259043,22	531306,08	Relatief aan onderliggend item	29,00	1,50	Uitstralende gevel	0,00	360,00	Ja
085	xxx	01 Ph Foggstr 030 Wientjes	259061,00	531325,74	Relatief aan onderliggend item	29,00	1,50	Uitstralende gevel	0,00	360,00	Ja
081	xxx	01 Ph Foggstr 030 Wientjes	259075,11	531343,94	Relatief aan onderliggend item	29,00	1,50	Uitstralende gevel	0,00	360,00	Ja
082	xxx	01 Ph Foggstr 030 Wientjes	259037,20	531316,43	Relatief aan onderliggend item	29,00	1,50	Uitstralende gevel	0,00	360,00	Ja
083	xxx	01 Ph Foggstr 030 Wientjes	259038,08	531314,17	Relatief aan onderliggend item	29,00	1,50	Uitstralende gevel	0,00	360,00	Ja
084	xxx	01 Ph Foggstr 030 Wientjes	259059,72	531327,80	Relatief aan onderliggend item	29,00	1,50	Uitstralende gevel	0,00	360,00	Ja
090	xxx	01 Ph Foggstr 030 Wientjes	259063,78	531319,17	Relatief aan onderliggend item	29,00	1,50	Uitstralende gevel	0,00	360,00	Ja
005	xxx	01 Ph Foggstr 030 Wientjes	259049,95	531380,64	Relatief aan onderliggend item	25,00	1,50	Normale puntbron	60,00	180,00	Nee
007	xxx	01 Ph Foggstr 030 Wientjes	259085,70	531273,32	Relatief	20,00	0,50	Uitstralende gevel	0,00	360,00	Ja
008	xxx	01 Ph Foggstr 030 Wientjes	259070,80	531285,83	Relatief	20,00	0,50	Uitstralende gevel	0,00	360,00	Ja
009	xxx	01 Ph Foggstr 030 Wientjes	259041,33	531298,38	Relatief	20,00	2,50	Uitstralende gevel	0,00	360,00	Ja
004	xxx	01 Ph Foggstr 030 Wientjes	259032,75	531363,20	Relatief aan onderliggend item	25,00	1,50	Normale puntbron	330,00	180,00	Nee
091	xxx	01 Ph Foggstr 030 Wientjes	259065,13	531317,14	Relatief aan onderliggend item	29,00	1,50	Uitstralende gevel	0,00	360,00	Ja

Kavelbudgetten overig terrein - vergunde geluidbronnen

Model: Kopie van 6365-50 Bargemeer 2022-06-13+181+205-208(2022-04-11) geanonimiseerd
 Groep: Overig 1 vergund
 Lijst van Puntbronnen, voor rekenmethode Industrielawaai - HMRI, industrie

Naam	GeenDemping	GeenProces	Lwr 31	Lwr 63	Lwr 125	Lwr 250	Lwr 500	Lwr 1k	Lwr 2k	Lwr 4k	Lwr 8k	Lwr Totaal	Cb(D)	Cb(A)	Cb(N)
064	Nee	Nee	0,00	0,00	58,30	60,80	62,30	59,40	55,10	55,70	0,00	67,11	0,00	0,00	0,00
268	Nee	Nee	27,70	48,30	56,90	66,40	72,10	73,00	74,40	70,80	62,80	79,17	0,00	0,00	0,00
267	Nee	Nee	27,70	48,30	56,90	66,40	72,10	73,00	74,40	70,80	62,80	79,17	0,00	0,00	0,00
266	Nee	Nee	27,70	48,30	56,90	66,40	72,10	73,00	74,40	70,80	62,80	79,17	0,00	0,00	0,00
271	Nee	Nee	27,70	48,30	56,90	66,40	72,10	73,00	74,40	70,80	62,80	79,17	0,00	0,00	0,00
270	Nee	Nee	27,70	48,30	56,90	66,40	72,10	73,00	74,40	70,80	62,80	79,17	0,00	0,00	0,00
269	Nee	Nee	27,70	48,30	56,90	66,40	72,10	73,00	74,40	70,80	62,80	79,17	0,00	0,00	0,00
023	Nee	Nee	--	--	69,40	73,90	74,40	70,50	67,20	57,80	--	78,91	0,00	0,00	0,00
024	Nee	Nee	--	--	69,40	73,90	74,40	70,50	67,20	57,80	--	78,91	0,00	0,00	0,00
025	Nee	Nee	--	--	69,40	73,90	74,40	70,50	67,20	57,80	--	78,91	0,00	0,00	0,00
026	Nee	Nee	--	--	69,40	73,90	74,40	70,50	67,20	57,80	--	78,91	0,00	0,00	0,00
022	Nee	Nee	--	--	69,40	73,90	74,40	70,50	67,20	57,80	--	78,91	0,00	0,00	0,00
017	Nee	Nee	--	--	41,30	49,80	54,30	46,40	39,10	34,70	--	56,36	0,00	0,00	0,00
018	Nee	Nee	--	--	41,30	49,80	54,30	46,40	39,10	34,70	--	56,36	0,00	0,00	0,00
020	Nee	Nee	--	--	41,30	49,80	54,30	46,40	39,10	34,70	--	56,36	0,00	0,00	0,00
021	Nee	Nee	--	--	41,30	49,80	54,30	46,40	39,10	34,70	--	56,36	0,00	0,00	0,00
031	Nee	Nee	34,80	43,70	51,90	47,00	41,80	39,00	35,00	33,60	29,20	54,16	0,00	0,00	0,00
037	Nee	Nee	22,40	31,20	33,90	42,10	37,90	37,90	40,00	41,10	35,80	47,72	0,00	0,00	0,00
038	Nee	Nee	38,20	46,00	48,70	50,90	51,70	53,70	56,80	50,90	43,60	60,97	0,00	0,00	0,00
039	Nee	Nee	19,40	28,20	30,90	39,10	34,90	34,90	37,00	38,10	32,80	44,72	0,00	0,00	0,00
040	Nee	Nee	37,00	51,60	54,20	48,70	44,40	39,30	38,70	36,10	28,10	57,28	0,00	0,00	0,00
036	Nee	Nee	38,70	46,50	49,20	51,40	52,20	54,20	57,30	51,40	44,10	61,47	0,00	0,00	0,00
032	Nee	Nee	34,80	43,70	51,90	47,00	41,80	39,00	35,00	33,60	29,20	54,16	0,00	0,00	0,00
033	Nee	Nee	34,80	43,70	51,90	47,00	41,80	39,00	35,00	33,60	29,20	54,16	0,00	0,00	0,00
034	Nee	Nee	19,80	29,70	38,90	50,00	45,80	42,00	40,00	37,60	33,20	52,56	0,00	0,00	0,00
035	Nee	Nee	38,70	46,50	49,20	51,40	52,20	54,20	57,30	51,40	44,10	61,47	0,00	0,00	0,00
016	Nee	Nee	--	--	41,30	49,80	54,30	46,40	39,10	34,70	--	56,36	0,00	0,00	0,00
086	Nee	Nee	0,00	0,00	58,30	60,80	62,30	59,40	55,10	55,70	0,00	67,11	0,00	0,00	0,00
087	Nee	Nee	0,00	0,00	58,30	60,80	62,30	59,40	55,10	55,70	0,00	67,11	0,00	0,00	0,00
088	Nee	Nee	0,00	0,00	58,30	60,80	62,30	59,40	55,10	55,70	0,00	67,11	0,00	0,00	0,00
089	Nee	Nee	0,00	0,00	58,30	60,80	62,30	59,40	55,10	55,70	0,00	67,11	0,00	0,00	0,00
085	Nee	Nee	0,00	0,00	58,30	60,80	62,30	59,40	55,10	55,70	0,00	67,11	0,00	0,00	0,00
081	Nee	Nee	0,00	0,00	58,30	60,80	62,30	59,40	55,10	55,70	0,00	67,11	0,00	0,00	0,00
082	Nee	Nee	0,00	0,00	58,30	60,80	62,30	59,40	55,10	55,70	0,00	67,11	0,00	0,00	0,00
083	Nee	Nee	0,00	0,00	58,30	60,80	62,30	59,40	55,10	55,70	0,00	67,11	0,00	0,00	0,00
084	Nee	Nee	0,00	0,00	58,30	60,80	62,30	59,40	55,10	55,70	0,00	67,11	0,00	0,00	0,00
090	Nee	Nee	0,00	0,00	58,30	60,80	62,30	59,40	55,10	55,70	0,00	67,11	0,00	0,00	0,00
005	Nee	Nee	42,70	54,70	59,20	62,60	66,30	70,00	66,70	75,70	63,60	77,88	0,00	0,00	0,00
007	Nee	Nee	47,30	59,60	66,10	72,40	78,60	76,40	74,00	72,50	59,70	82,61	0,00	0,00	0,00
008	Nee	Nee	38,30	52,30	63,00	66,90	73,70	78,70	77,30	73,70	65,60	82,68	0,00	0,00	0,00
009	Nee	Nee	42,70	54,10	68,30	73,50	77,80	79,60	75,90	70,70	61,70	83,67	0,00	3,01	--
004	Nee	Nee	56,00	66,40	68,70	78,60	80,10	80,00	76,60	71,80	62,80	85,44	0,00	0,00	0,00
091	Nee	Nee	0,00	0,00	58,30	60,80	62,30	59,40	55,10	55,70	0,00	67,11	0,00	0,00	0,00



Kavelbudgetten overig terrein - vergunde geluidbronnen

Model: Kopie van 6365-50 Bargemeer 2022-06-13+181+205-208(2022-04-11) geannomiseerd
 Groep: Overig 1 vergund
 Lijst van Puntbronnen, voor rekenmethode Industrielawaai - HMRI, industrie

Naam	Omschr.	Groep	X	Y	Hdef.	Maaiveld	Hoogte	Type	Richt.	Hoek	GeenRef.
001	xxx	01 Ph Foggstr 030 Wientjes	259003,48	531340,42	Relatief	20,00	40,00	Normale puntbron	0,00	360,00	Nee
002	xxx	01 Ph Foggstr 030 Wientjes	259010,58	531344,32	Relatief	20,00	1,50	Normale puntbron	0,00	360,00	Nee
003	xxx	01 Ph Foggstr 030 Wientjes	259022,75	531358,20	Relatief aan onderliggend item	25,00	1,50	Normale puntbron	330,00	180,00	Nee
189	xxx	01 Ph Foggstr 030 Wientjes	258924,89	531312,61	Eigen waarde	20,00	11,60	Normale puntbron	0,00	360,00	Ja
190	xxx	01 Ph Foggstr 030 Wientjes	258923,97	531314,76	Eigen waarde	20,00	11,60	Normale puntbron	0,00	360,00	Ja
191	xxx	01 Ph Foggstr 030 Wientjes	258922,29	531318,40	Eigen waarde	20,00	11,60	Normale puntbron	0,00	360,00	Ja
192	xxx	01 Ph Foggstr 030 Wientjes	258926,67	531311,09	Eigen waarde	20,00	11,60	Normale puntbron	0,00	360,00	Ja
188	xxx	01 Ph Foggstr 030 Wientjes	258926,76	531309,07	Eigen waarde	20,00	11,60	Normale puntbron	0,00	360,00	Ja
061	xxx	01 Ph Foggstr 030 Wientjes	258963,44	531226,40	Relatief	19,92	3,00	Uitstralende gevel	0,00	360,00	Ja
062	xxx	01 Ph Foggstr 030 Wientjes	258959,81	531233,45	Relatief	19,93	1,50	Uitstralende gevel	0,00	360,00	Ja
063	xxx	01 Ph Foggstr 030 Wientjes	258959,85	531233,37	Relatief	19,93	3,00	Uitstralende gevel	0,00	360,00	Ja
170	xxx	01 Ph Foggstr 030 Wientjes	259017,70	531339,30	Relatief	20,00	4,50	Normale puntbron	0,00	360,00	Ja
193	xxx	01 Ph Foggstr 030 Wientjes	258922,21	531316,08	Eigen waarde	20,00	11,60	Normale puntbron	0,00	360,00	Ja
201	xxx	01 Ph Foggstr 030 Wientjes	258941,22	531314,63	Eigen waarde	20,00	2,00	Uitstralende gevel	0,00	360,00	Ja
202	xxx	01 Ph Foggstr 030 Wientjes	258931,48	531333,57	Eigen waarde	20,00	6,67	Uitstralende gevel	0,00	360,00	Ja
203	xxx	01 Ph Foggstr 030 Wientjes	258932,30	531331,96	Eigen waarde	20,00	3,20	Uitstralende gevel	0,00	360,00	Ja
204	xxx	01 Ph Foggstr 030 Wientjes	258928,29	531339,77	Eigen waarde	20,00	2,10	Uitstralende gevel	0,00	360,00	Ja
200	xxx	01 Ph Foggstr 030 Wientjes	258942,83	531311,50	Eigen waarde	20,00	6,67	Uitstralende gevel	0,00	360,00	Ja
194	xxx	01 Ph Foggstr 030 Wientjes	258924,85	531310,40	Eigen waarde	20,00	11,60	Normale puntbron	0,00	360,00	Ja
195	xxx	01 Ph Foggstr 030 Wientjes	258923,89	531317,08	Eigen waarde	20,00	11,60	Normale puntbron	0,00	360,00	Ja
196	xxx	01 Ph Foggstr 030 Wientjes	258923,10	531316,43	Eigen waarde	20,00	12,60	Normale puntbron	0,00	360,00	Nee
197	xxx	01 Ph Foggstr 030 Wientjes	258925,82	531310,66	Eigen waarde	20,00	12,60	Normale puntbron	0,00	360,00	Nee
060	xxx	01 Ph Foggstr 030 Wientjes	258953,38	531291,01	Relatief	20,00	3,00	Uitstralende gevel	0,00	360,00	Ja
046	xxx	01 Ph Foggstr 030 Wientjes	258933,77	531251,21	Relatief	19,95	2,70	Uitstralende gevel	0,00	360,00	Ja
047	xxx	01 Ph Foggstr 030 Wientjes	258924,94	531268,35	Relatief	19,97	2,70	Uitstralende gevel	0,00	360,00	Ja
048	xxx	01 Ph Foggstr 030 Wientjes	258947,60	531289,90	Relatief aan onderliggend item	26,00	0,10	Uitstralend dak HMRI-II.8	0,00	360,00	Nee
049	xxx	01 Ph Foggstr 030 Wientjes	258956,05	531273,01	Relatief aan onderliggend item	26,00	0,10	Uitstralend dak HMRI-II.8	0,00	360,00	Nee
050	xxx	01 Ph Foggstr 030 Wientjes	258963,89	531258,33	Relatief aan onderliggend item	26,00	0,10	Uitstralend dak HMRI-II.8	0,00	360,00	Nee
041	xxx	01 Ph Foggstr 030 Wientjes	258965,27	531222,85	Relatief	19,92	4,30	Uitstralende gevel	0,00	360,00	Ja
042	xxx	01 Ph Foggstr 030 Wientjes	258959,23	531234,58	Relatief	19,93	4,30	Uitstralende gevel	0,00	360,00	Ja
043	xxx	01 Ph Foggstr 030 Wientjes	258958,29	531236,39	Relatief	19,94	2,70	Uitstralende gevel	0,00	360,00	Ja
044	xxx	01 Ph Foggstr 030 Wientjes	258936,23	531246,44	Relatief	19,95	4,30	Uitstralende gevel	0,00	360,00	Ja
045	xxx	01 Ph Foggstr 030 Wientjes	258922,51	531273,07	Relatief	19,98	4,30	Uitstralende gevel	0,00	360,00	Ja
055	xxx	01 Ph Foggstr 030 Wientjes	258945,59	531268,59	Relatief aan onderliggend item	26,00	0,10	Uitstralend dak HMRI-II.8	0,00	360,00	Nee
056	xxx	01 Ph Foggstr 030 Wientjes	258953,64	531253,51	Relatief aan onderliggend item	26,00	0,10	Uitstralend dak HMRI-II.8	0,00	360,00	Nee
057	xxx	01 Ph Foggstr 030 Wientjes	258927,52	531279,74	Relatief aan onderliggend item	26,00	0,10	Uitstralend dak HMRI-II.8	0,00	360,00	Nee
058	xxx	01 Ph Foggstr 030 Wientjes	258935,54	531264,57	Relatief aan onderliggend item	26,00	0,10	Uitstralend dak HMRI-II.8	0,00	360,00	Nee
059	xxx	01 Ph Foggstr 030 Wientjes	258944,79	531249,49	Relatief aan onderliggend item	26,00	0,10	Uitstralend dak HMRI-II.8	0,00	360,00	Nee
051	xxx	01 Ph Foggstr 030 Wientjes	258966,50	531242,05	Relatief aan onderliggend item	25,96	0,10	Uitstralend dak HMRI-II.8	0,00	360,00	Nee
052	xxx	01 Ph Foggstr 030 Wientjes	258971,33	531233,00	Relatief aan onderliggend item	25,96	0,10	Uitstralend dak HMRI-II.8	0,00	360,00	Nee
054	xxx	01 Ph Foggstr 030 Wientjes	258937,86	531284,86	Relatief aan onderliggend item	26,00	0,10	Uitstralend dak HMRI-II.8	0,00	360,00	Nee
053	xxx	01 Ph Foggstr 030 Wientjes	258975,75	531225,16	Relatief aan onderliggend item	25,96	0,10	Uitstralend dak HMRI-II.8	0,00	360,00	Nee
01	xxx	01 Ph Foggstr 045x Shell H2 station	259763,12	530600,57	Relatief	19,15	1,50	Normale puntbron	0,00	360,00	Nee

Kavelbudgetten overig terrein - vergunde geluidbronnen

Model: Kopie van 6365-50 Bargemeer 2022-06-13+181+205-208(2022-04-11) geanonimiseerd
 Groep: Overig 1 vergund
 Lijst van Puntbronnen, voor rekenmethode Industrielawaai - HMRI, industrie

Naam	GeenDemping	GeenProces	Lwr 31	Lwr 63	Lwr 125	Lwr 250	Lwr 500	Lwr 1k	Lwr 2k	Lwr 4k	Lwr 8k	Lwr Totaal	Cb(D)	Cb(A)	Cb(N)
001	Nee	Nee	--	58,00	63,00	68,00	76,00	82,00	81,00	76,00	69,00	85,81	0,00	0,00	0,00
002	Nee	Nee	46,00	68,00	85,30	80,00	87,90	88,50	75,40	73,50	63,50	92,62	0,00	0,00	0,00
003	Nee	Nee	49,80	66,90	72,30	77,90	78,00	78,00	75,20	70,40	60,40	84,07	0,00	0,00	0,00
189	Nee	Nee	25,00	52,00	63,00	70,00	74,00	74,00	72,00	66,00	63,00	79,25	0,00	0,00	0,00
190	Nee	Nee	25,00	52,00	63,00	70,00	74,00	74,00	72,00	66,00	63,00	79,25	0,00	0,00	0,00
191	Nee	Nee	25,00	52,00	63,00	70,00	74,00	74,00	72,00	66,00	63,00	79,25	0,00	0,00	0,00
192	Nee	Nee	25,00	47,00	60,00	66,00	70,00	71,00	67,00	63,00	58,00	75,47	0,00	0,00	0,00
188	Nee	Nee	25,00	52,00	63,00	70,00	74,00	74,00	72,00	66,00	63,00	79,25	0,00	0,00	0,00
061	Nee	Nee	41,48	50,18	58,38	62,78	65,88	74,78	79,48	81,98	80,38	85,94	0,00	--	--
062	Nee	Nee	43,51	47,31	60,11	62,81	64,51	69,91	70,61	65,71	53,91	74,93	0,00	0,00	0,00
063	Nee	Nee	43,51	47,31	60,11	62,81	64,51	69,91	70,61	65,71	53,91	74,93	0,00	0,00	0,00
170	Nee	Nee	55,80	64,60	72,30	77,10	80,90	80,10	78,40	74,30	66,70	86,00	3,01	3,01	3,01
193	Nee	Nee	25,00	47,00	60,00	66,00	70,00	71,00	67,00	63,00	58,00	75,47	0,00	0,00	0,00
201	Nee	Nee	24,20	38,80	43,40	51,90	57,60	49,50	47,90	48,30	36,30	59,92	0,00	0,00	0,00
202	Nee	Nee	34,40	48,90	51,50	50,00	45,70	41,60	38,00	28,40	20,40	55,80	0,00	0,00	0,00
203	Nee	Nee	32,00	46,60	49,20	55,70	60,40	60,30	62,70	49,10	36,10	66,64	0,00	0,00	0,00
204	Nee	Nee	32,30	46,90	49,50	56,00	60,70	60,60	63,00	49,40	36,40	66,94	0,00	0,00	0,00
200	Nee	Nee	35,70	50,30	52,90	51,40	47,20	43,00	39,40	29,80	21,80	57,21	0,00	0,00	0,00
194	Nee	Nee	25,00	60,00	73,00	77,00	79,00	79,00	76,00	74,00	67,00	84,77	0,00	0,00	0,00
195	Nee	Nee	25,00	60,00	73,00	77,00	79,00	79,00	76,00	74,00	67,00	84,77	0,00	0,00	0,00
196	Nee	Nee	25,00	58,00	70,00	75,00	78,00	80,00	78,00	75,00	68,00	84,86	0,00	0,00	0,00
197	Nee	Nee	25,00	58,00	70,00	75,00	78,00	80,00	78,00	75,00	68,00	84,86	0,00	0,00	0,00
060	Nee	Nee	39,48	51,28	62,58	71,98	75,58	78,78	76,18	73,88	67,38	83,03	0,00	3,01	--
046	Nee	Nee	26,60	42,20	45,80	56,30	53,00	46,90	48,30	44,70	36,70	59,20	0,00	0,00	0,00
047	Nee	Nee	26,60	42,20	45,80	56,30	53,00	46,90	48,30	44,70	36,70	59,20	0,00	0,00	0,00
048	Nee	Nee	38,30	47,20	55,40	60,50	57,30	56,50	48,50	46,10	41,70	64,21	0,00	0,00	0,00
049	Nee	Nee	38,30	47,20	55,40	60,50	57,30	56,50	48,50	46,10	41,70	64,21	0,00	0,00	0,00
050	Nee	Nee	38,30	47,20	55,40	60,50	57,30	56,50	48,50	46,10	41,70	64,21	0,00	0,00	0,00
041	Nee	Nee	38,30	46,10	48,80	51,00	51,80	53,80	56,90	51,00	43,70	61,07	0,00	0,00	0,00
042	Nee	Nee	38,30	46,10	48,80	51,00	51,80	53,80	56,90	51,00	43,70	61,07	0,00	0,00	0,00
043	Nee	Nee	19,40	28,20	30,90	39,10	34,90	34,90	37,00	38,10	32,80	44,72	0,00	0,00	0,00
044	Nee	Nee	38,30	52,90	55,50	50,00	45,70	40,60	40,00	37,40	29,40	58,58	0,00	0,00	0,00
045	Nee	Nee	38,30	52,90	55,50	50,00	45,70	40,60	40,00	37,40	29,40	58,58	0,00	0,00	0,00
055	Nee	Nee	41,80	56,40	59,00	63,50	61,20	58,10	53,50	49,90	41,90	67,62	0,00	0,00	0,00
056	Nee	Nee	41,80	56,40	59,00	63,50	61,20	58,10	53,50	49,90	41,90	67,62	0,00	0,00	0,00
057	Nee	Nee	41,80	56,40	59,00	63,50	61,20	58,10	53,50	49,90	41,90	67,62	0,00	0,00	0,00
058	Nee	Nee	41,80	56,40	59,00	63,50	61,20	58,10	53,50	49,90	41,90	67,62	0,00	0,00	0,00
059	Nee	Nee	41,80	56,40	59,00	63,50	61,20	58,10	53,50	49,90	41,90	67,62	0,00	0,00	0,00
051	Nee	Nee	45,40	54,20	58,90	61,10	61,90	66,90	66,00	64,10	58,80	72,07	0,00	0,00	0,00
052	Nee	Nee	45,40	54,20	58,90	61,10	61,90	66,90	66,00	64,10	58,80	72,07	0,00	0,00	0,00
054	Nee	Nee	41,80	56,40	59,00	63,50	61,20	58,10	53,50	49,90	41,90	67,62	0,00	0,00	0,00
053	Nee	Nee	45,40	54,20	58,90	61,10	61,90	66,90	66,00	64,10	58,80	72,07	0,00	0,00	0,00
01	Nee	Nee	61,39	78,89	91,99	90,59	92,99	94,89	90,29	87,99	85,79	99,98	2,55	7,83	13,85

Kavelbudgetten overig terrein - vergunde geluidbronnen

Model: Kopie van 6365-50 Bargermeer 2022-06-13+181+205-208(2022-04-11) geannomiseerd
 Groep: Overig 1 vergund
 Lijst van Puntbronnen, voor rekenmethode Industrielawaai - HMRI, industrie

Naam	Omschr.	Groep	X	Y	Hdef.	Maaiveld	Hoogte	Type	Richt.	Hoek	GeenRef.
V001	xxx	01 Ph Foggstr 064 Saint Gobain	259719,21	530411,30	Relatief	18,90	3,00	Uitstralende gevel	0,00	360,00	Ja
2	xxx	01 Ph Foggstr 064 Saint Gobain	259776,18	530374,00	Relatief aan onderliggend item	26,93	0,50	Uitstralend dak HMRI-II.8	0,00	360,00	Nee
V002	xxx	01 Ph Foggstr 064 Saint Gobain	259759,07	530448,87	Relatief	19,01	3,00	Uitstralende gevel	0,00	360,00	Ja
V003	xxx	01 Ph Foggstr 064 Saint Gobain	259762,17	530354,09	Relatief	18,94	3,00	Uitstralende gevel	0,00	360,00	Ja
1	xxx	01 Ph Foggstr 064 Saint Gobain	259832,81	530390,59	Relatief aan onderliggend item	27,11	0,50	Uitstralend dak HMRI-II.8	0,00	360,00	Nee
37	xxx	01 Ph Foggstr 064 Saint Gobain	259829,85	530395,50	Relatief aan onderliggend item	27,11	0,50	Normale puntbron	0,00	360,00	Nee
38	xxx	01 Ph Foggstr 064 Saint Gobain	259838,08	530387,27	Relatief aan onderliggend item	27,11	0,50	Normale puntbron	0,00	360,00	Nee
39	xxx	01 Ph Foggstr 064 Saint Gobain	259833,79	530391,69	Relatief aan onderliggend item	27,11	0,50	Normale puntbron	0,00	360,00	Nee
34	xxx	01 Ph Foggstr 064 Saint Gobain	259734,18	530408,60	Relatief aan onderliggend item	26,93	0,50	Normale puntbron	0,00	360,00	Nee
P001	xxx	01 Ph Foggstr 064 Saint Gobain	259807,98	530330,21	Relatief	19,01	1,00	Normale puntbron	0,00	360,00	Nee
P002	xxx	01 Ph Foggstr 064 Saint Gobain	259780,50	530475,24	Relatief	19,08	1,00	Normale puntbron	0,00	360,00	Nee
V015	xxx	01 Ph Foggstr 064 Saint Gobain	259768,64	530412,21	Relatief aan onderliggend item	26,93	0,10	Uitstralend dak HMRI-II.8	0,00	360,00	Nee
V015	xxx	01 Ph Foggstr 064 Saint Gobain	259747,27	530437,75	Relatief	18,98	5,30	Uitstralende gevel	0,00	360,00	Ja
V016	xxx	01 Ph Foggstr 064 Saint Gobain	259736,12	530377,53	Relatief	18,91	5,30	Uitstralende gevel	0,00	360,00	Ja
P006	xxx	01 Ph Foggstr 064 Saint Gobain	259774,41	530469,90	Relatief	19,06	1,00	Normale puntbron	0,00	360,00	Nee
P002	xxx	01 Ph Foggstr 064 Saint Gobain	259821,09	530341,68	Relatief	19,04	1,00	Normale puntbron	0,00	360,00	Nee
P003	xxx	01 Ph Foggstr 064 Saint Gobain	259832,02	530357,80	Relatief	19,08	1,00	Normale puntbron	0,00	360,00	Nee
P004	xxx	01 Ph Foggstr 064 Saint Gobain	259843,49	530368,45	Relatief	19,11	1,00	Normale puntbron	0,00	360,00	Nee
P005	xxx	01 Ph Foggstr 064 Saint Gobain	259784,04	530478,22	Relatief	19,09	1,00	Normale puntbron	0,00	360,00	Nee
13	xxx	01 Ph Foggstr 112 Grupo losan	260472,34	529562,20	Relatief	19,66	8,10	Uitstralend dak HMRI-II.8	0,00	360,00	Nee
12	xxx	01 Ph Foggstr 112 Grupo losan	260460,23	529581,62	Relatief	19,65	8,10	Uitstralend dak HMRI-II.8	0,00	360,00	Nee
11	xxx	01 Ph Foggstr 112 Grupo losan	260449,98	529575,25	Relatief	19,62	8,10	Uitstralend dak HMRI-II.8	0,00	360,00	Nee
10	xxx	01 Ph Foggstr 112 Grupo losan	260438,79	529594,20	Relatief	19,62	8,10	Uitstralend dak HMRI-II.8	0,00	360,00	Nee
14	xxx	01 Ph Foggstr 112 Grupo losan	260461,63	529555,83	Relatief	19,63	8,10	Uitstralend dak HMRI-II.8	0,00	360,00	Nee
25	xxx	01 Ph Foggstr 112 Grupo losan	260424,57	529584,23	Relatief	19,58	3,10	Normale puntbron	0,00	360,00	Ja
28	xxx	01 Ph Foggstr 112 Grupo losan	260491,37	529635,02	Relatief	19,76	1,00	Normale puntbron	0,00	360,00	Nee
16	xxx	01 Ph Foggstr 112 Grupo losan	260483,99	529542,32	Relatief	19,66	8,10	Uitstralend dak HMRI-II.8	0,00	360,00	Nee
15	xxx	01 Ph Foggstr 112 Grupo losan	260473,74	529536,11	Relatief	19,64	8,10	Uitstralend dak HMRI-II.8	0,00	360,00	Nee
04	xxx	01 Ph Foggstr 112 Grupo losan	260433,23	529590,93	Relatief	19,60	7,00	Uitstralende gevel	0,00	360,00	Ja
03	xxx	01 Ph Foggstr 112 Grupo losan	260437,57	529607,39	Relatief	19,63	6,50	Uitstralende gevel	0,00	360,00	Ja
02	xxx	01 Ph Foggstr 112 Grupo losan	260484,73	529529,11	Relatief	19,65	1,70	Uitstralende gevel	0,00	360,00	Ja
01	xxx	01 Ph Foggstr 112 Grupo losan	260470,62	529528,80	Relatief	19,62	1,70	Uitstralende gevel	0,00	360,00	Ja
05	xxx	01 Ph Foggstr 112 Grupo losan	260444,62	529572,01	Relatief	19,61	5,60	Uitstralende gevel	0,00	360,00	Ja
09	xxx	01 Ph Foggstr 112 Grupo losan	260449,04	529600,41	Relatief	19,64	8,10	Uitstralend dak HMRI-II.8	0,00	360,00	Nee
08	xxx	01 Ph Foggstr 112 Grupo losan	260483,08	529528,12	Relatief	19,65	6,00	Uitstralende gevel	0,00	360,00	Ja
07	xxx	01 Ph Foggstr 112 Grupo losan	260468,24	529532,76	Relatief	19,62	6,00	Uitstralende gevel	0,00	360,00	Ja
06	xxx	01 Ph Foggstr 112 Grupo losan	260456,31	529552,58	Relatief	19,62	5,60	Uitstralende gevel	0,00	360,00	Ja
20	xxx	01 Ph Foggstr 112 Grupo losan	260473,46	529582,97	Relatief	19,68	8,10	Uitstralend dak HMRI-II.8	0,00	360,00	Nee
18	xxx	01 Ph Foggstr 112 Grupo losan	260463,53	529599,41	Relatief	19,67	8,10	Uitstralend dak HMRI-II.8	0,00	360,00	Nee
19	xxx	01 Ph Foggstr 112 Grupo losan	260473,32	529605,51	Relatief	19,69	8,10	Uitstralend dak HMRI-II.8	0,00	360,00	Nee
29	xxx	01 Ph Foggstr 112 Grupo losan	260531,61	529657,64	Relatief	19,85	1,00	Normale puntbron	0,00	360,00	Nee
21	xxx	01 Ph Foggstr 112 Grupo losan	260483,37	529589,00	Relatief	19,70	8,10	Uitstralend dak HMRI-II.8	0,00	360,00	Nee
24	xxx	01 Ph Foggstr 112 Grupo losan	260442,31	529568,75	Relatief	19,60	2,70	Normale puntbron	0,00	360,00	Ja



Kavelbudgetten overig terrein - vergunde geluidbronnen

Model: Kopie van 6365-50 Bargemeer 2022-06-13+181+205-208(2022-04-11) geanonimiseerd
 Groep: Overig 1 vergund
 Lijst van Puntbronnen, voor rekenmethode Industrielawaai - HMRI, industrie

Naam	GeenDemping	GeenProces	Lwr 31	Lwr 63	Lwr 125	Lwr 250	Lwr 500	Lwr 1k	Lwr 2k	Lwr 4k	Lwr 8k	Lwr Totaal	Cb(D)	Cb(A)	Cb(N)
V001	Nee	Nee	--	50,30	59,40	60,00	59,30	57,40	55,30	49,00	36,50	65,80	0,00	0,00	0,00
2	Nee	Nee	--	42,80	57,90	64,40	79,80	65,00	63,20	55,00	41,90	80,19	0,00	0,00	0,00
V002	Nee	Nee	--	50,30	59,40	60,00	59,30	57,40	55,30	49,00	36,50	65,80	0,00	0,00	0,00
V003	Nee	Nee	--	50,30	59,40	60,00	59,30	57,40	55,30	49,00	36,50	65,80	0,00	0,00	0,00
1	Nee	Nee	--	66,80	68,90	75,40	74,80	74,00	69,20	63,00	52,90	80,53	0,00	0,00	0,00
37	Nee	Nee	--	36,80	51,90	61,40	68,80	70,00	69,20	65,00	54,90	74,90	0,00	0,00	0,00
38	Nee	Nee	--	36,80	51,90	61,40	68,80	70,00	69,20	65,00	54,90	74,90	0,00	0,00	0,00
39	Nee	Nee	--	44,80	47,90	58,40	68,80	76,00	71,20	66,00	52,90	78,16	0,00	0,00	0,00
34	Nee	Nee	--	36,80	51,90	61,40	68,80	70,00	69,20	65,00	54,90	74,90	0,00	0,00	0,00
P001	Nee	Nee	--	72,30	72,70	84,70	91,90	93,90	91,80	91,80	85,40	98,87	13,01	--	--
P002	Nee	Nee	--	71,80	74,90	79,40	84,80	94,00	99,20	98,00	90,90	102,74	26,02	--	--
V015	Nee	Nee	--	67,10	68,70	68,00	70,70	67,50	60,00	44,10	33,60	75,71	0,00	0,00	0,00
V015	Nee	Nee	--	58,00	61,60	57,90	58,60	54,40	51,90	46,00	35,50	65,90	0,00	0,00	0,00
V016	Nee	Nee	--	56,70	60,20	56,60	57,30	53,10	50,60	44,60	34,20	64,56	0,00	0,00	0,00
P006	Nee	Nee	--	72,30	72,70	84,70	91,90	93,90	91,80	91,80	85,40	98,87	16,02	--	--
P002	Nee	Nee	--	72,30	72,70	84,70	91,90	93,90	91,80	91,80	85,40	98,87	13,01	--	--
P003	Nee	Nee	--	72,30	72,70	84,70	91,90	93,90	91,80	91,80	85,40	98,87	13,01	--	--
P004	Nee	Nee	--	72,30	72,70	84,70	91,90	93,90	91,80	91,80	85,40	98,87	13,01	--	--
P005	Nee	Nee	--	72,30	72,70	84,70	91,90	93,90	91,80	91,80	85,40	98,87	16,02	--	--
13	Nee	Nee	47,66	60,66	66,96	64,86	65,66	63,36	57,76	57,76	49,76	72,15	2,34	--	9,03
12	Nee	Nee	47,66	60,66	66,96	64,86	65,66	63,36	57,76	57,76	49,76	72,15	2,34	--	9,03
11	Nee	Nee	47,66	60,66	66,96	64,86	65,66	63,36	57,76	57,76	49,76	72,15	2,34	--	9,03
10	Nee	Nee	47,66	60,66	66,96	64,86	65,66	63,36	57,76	57,76	49,76	72,15	2,34	--	9,03
14	Nee	Nee	47,66	60,66	66,96	64,86	65,66	63,36	57,76	57,76	49,76	72,15	2,34	--	9,03
25	Nee	Nee	50,87	58,77	64,47	69,67	71,67	73,07	64,97	60,77	51,27	77,19	0,79	--	9,03
28	Nee	Nee	0,00	63,00	72,00	77,00	81,00	83,00	81,00	78,00	77,00	88,01	10,79	--	--
16	Nee	Nee	45,86	56,46	63,86	60,56	60,56	57,86	52,46	50,86	40,76	67,86	2,34	--	9,03
15	Nee	Nee	45,86	56,46	63,86	60,56	60,56	57,86	52,46	50,86	40,76	67,86	2,34	--	9,03
04	Nee	Nee	43,99	57,19	59,39	58,09	66,09	71,19	65,99	54,89	55,19	73,78	2,34	--	9,03
03	Nee	Nee	44,74	57,94	60,14	58,84	66,84	71,94	66,74	55,64	55,94	74,53	2,34	--	9,03
02	Nee	Nee	32,96	41,56	46,96	51,66	43,66	35,96	43,56	41,96	33,86	54,48	2,34	--	9,03
01	Nee	Nee	32,54	41,14	46,54	51,24	43,24	35,54	43,14	41,54	33,44	54,06	2,34	--	9,03
05	Nee	Nee	46,70	59,90	62,10	60,80	68,80	73,90	68,70	57,60	57,90	76,49	2,34	--	9,03
09	Nee	Nee	47,66	60,66	66,96	64,86	65,66	63,36	57,76	57,76	49,76	72,15	2,34	--	9,03
08	Nee	Nee	44,66	55,46	58,76	56,26	63,46	68,16	63,16	50,46	48,66	70,99	2,34	--	9,03
07	Nee	Nee	43,03	53,83	57,13	54,63	61,83	66,53	61,53	48,83	47,03	69,36	2,34	--	9,03
06	Nee	Nee	43,69	56,89	59,09	57,79	65,79	70,89	65,69	54,59	54,89	73,48	2,34	--	9,03
20	Nee	Nee	48,65	59,25	66,65	63,35	63,35	60,65	55,25	53,65	43,55	70,65	2,34	--	9,03
18	Nee	Nee	48,65	59,25	66,65	63,35	63,35	60,65	55,25	53,65	43,55	70,65	2,34	--	9,03
19	Nee	Nee	48,65	59,25	66,65	63,35	63,35	60,65	55,25	53,65	43,55	70,65	2,34	--	9,03
29	Nee	Nee	0,00	63,00	72,00	77,00	81,00	83,00	81,00	78,00	77,00	88,01	10,79	--	--
21	Nee	Nee	48,65	59,25	66,65	63,35	63,35	60,65	55,25	53,65	43,55	70,65	2,34	--	9,03
24	Nee	Nee	66,40	74,90	84,10	89,60	90,00	85,00	82,20	81,70	78,10	94,62	1,76	--	9,03



Kavelbudgetten overig terrein - vergunde geluidbronnen

Model: Kopie van 6365-50 Bargemeer 2022-06-13+181+205-208(2022-04-11) geannomiseerd
 Groep: Overig 1 vergund
 Lijst van Puntbronnen, voor rekenmethode Industrielawaai - HMRI, industrie

Naam	Omschr.	Groep	X	Y	Hdef.	Maaiveld	Hoogte	Type	Richt.	Hoek	GeenRef.
17	xxx	01 Ph Foggstr 112 Grupo losan	260462,98	529611,53	Relatief	19,68	6,00	Uitstralende gevel	0,00	360,00	Ja
23	xxx	01 Ph Foggstr 112 Grupo losan	260483,29	529566,40	Relatief	19,68	8,10	Uitstralend dak HMRI-II.8	0,00	360,00	Nee
22	xxx	01 Ph Foggstr 112 Grupo losan	260493,20	529572,55	Relatief	19,71	8,10	Uitstralend dak HMRI-II.8	0,00	360,00	Nee
26	xxx	01 Ph Foggstr 112 Grupo losan	260445,87	529548,75	Relatief	19,59	6,00	Normale puntbron	0,00	360,00	Nee
27	xxx	01 Ph Foggstr 112 Grupo losan	260444,46	529554,08	Relatief	19,59	0,80	Normale puntbron	0,00	360,00	Nee
30	xxx	01 Ph Foggstr 112 Grupo losan	260448,22	529535,13	Relatief	19,59	1,00	Normale puntbron	0,00	360,00	Nee
14	xxx	01 Ph Foggstr 1xx Jumbo City Hub	261010,03	529893,71	Relatief	20,00	10,50	Normale puntbron	0,00	360,00	Nee
15	xxx	01 Ph Foggstr 1xx Jumbo City Hub	261009,20	529895,66	Relatief	20,00	11,00	Normale puntbron	0,00	360,00	Nee
16	xxx	01 Ph Foggstr 1xx Jumbo City Hub	261007,29	529894,33	Relatief	20,00	11,50	Normale puntbron	0,00	360,00	Nee
11	xxx	01 Ph Foggstr 1xx Jumbo City Hub	260976,11	529936,40	Relatief	20,00	1,00	Normale puntbron	0,00	360,00	Nee
12	xxx	01 Ph Foggstr 1xx Jumbo City Hub	260984,63	529899,04	Relatief	20,00	1,00	Normale puntbron	0,00	360,00	Nee
13	xxx	01 Ph Foggstr 1xx Jumbo City Hub	260959,77	529931,64	Relatief	20,00	1,00	Normale puntbron	0,00	360,00	Nee
87	xxx	01 Ptr Keyserstr 003 Kremer Beheer	259016,26	531105,27	Relatief	19,77	1,00	Normale puntbron	0,00	360,00	Nee
90	xxx	01 Ptr Keyserstr 003 Kremer Beheer	258883,20	531097,56	Relatief	19,75	1,00	Normale puntbron	0,00	360,00	Nee
86	xxx	01 Ptr Keyserstr 003 Kremer Beheer	258993,59	531145,49	Relatief	19,82	1,00	Normale puntbron	0,00	360,00	Nee
83	xxx	01 Ptr Keyserstr 003 Kremer Beheer	259104,29	531133,02	Relatief	19,83	1,00	Normale puntbron	0,00	360,00	Nee
82	xxx	01 Ptr Keyserstr 003 Kremer Beheer	259069,13	531134,29	Relatief	19,82	1,00	Normale puntbron	0,00	360,00	Nee
91	xxx	01 Ptr Keyserstr 003 Kremer Beheer	258906,09	531101,50	Relatief	19,75	1,00	Normale puntbron	0,00	360,00	Nee
96	xxx	01 Ptr Keyserstr 003 Kremer Beheer	259080,20	531140,63	Relatief	19,83	1,00	Normale puntbron	0,00	360,00	Nee
95	xxx	01 Ptr Keyserstr 003 Kremer Beheer	259005,73	531079,28	Relatief	19,74	1,00	Normale puntbron	0,00	360,00	Nee
94	xxx	01 Ptr Keyserstr 003 Kremer Beheer	258959,56	531095,02	Relatief	19,75	1,00	Normale puntbron	0,00	360,00	Nee
93	xxx	01 Ptr Keyserstr 003 Kremer Beheer	258952,84	531117,71	Relatief	19,78	1,00	Normale puntbron	0,00	360,00	Nee
92	xxx	01 Ptr Keyserstr 003 Kremer Beheer	258924,41	531117,18	Relatief	19,78	1,00	Normale puntbron	0,00	360,00	Nee
81	xxx	01 Ptr Keyserstr 003 Kremer Beheer	259023,48	531135,87	Relatief	19,82	1,00	Normale puntbron	0,00	360,00	Nee
55	xxx	01 Ptr Keyserstr 003 Kremer Beheer	258933,86	531103,94	Relatief	19,76	3,33	Uitstralende gevel	0,00	360,00	Ja
54	xxx	01 Ptr Keyserstr 003 Kremer Beheer	258920,45	531097,04	Relatief	19,75	3,33	Uitstralende gevel	0,00	360,00	Ja
53	xxx	01 Ptr Keyserstr 003 Kremer Beheer	258906,99	531090,13	Relatief	19,74	3,33	Uitstralende gevel	0,00	360,00	Ja
52	xxx	01 Ptr Keyserstr 003 Kremer Beheer	258893,27	531083,08	Relatief	19,73	3,33	Uitstralende gevel	0,00	360,00	Ja
51	xxx	01 Ptr Keyserstr 003 Kremer Beheer	258880,48	531076,51	Relatief	19,72	3,33	Uitstralende gevel	0,00	360,00	Ja
71	xxx	01 Ptr Keyserstr 003 Kremer Beheer	259021,06	531150,53	Relatief	19,83	1,70	Normale puntbron	0,00	360,00	Nee
78	xxx	01 Ptr Keyserstr 003 Kremer Beheer	258979,94	531106,38	Relatief	19,77	1,70	Normale puntbron	0,00	360,00	Nee
77	xxx	01 Ptr Keyserstr 003 Kremer Beheer	258930,20	531115,11	Relatief	19,78	1,70	Normale puntbron	0,00	360,00	Nee
76	xxx	01 Ptr Keyserstr 003 Kremer Beheer	259029,51	531105,56	Relatief	19,78	1,70	Normale puntbron	0,00	360,00	Nee
75	xxx	01 Ptr Keyserstr 003 Kremer Beheer	259058,84	531132,64	Relatief	19,82	1,70	Normale puntbron	0,00	360,00	Nee
72	xxx	01 Ptr Keyserstr 003 Kremer Beheer	259088,82	531147,31	Relatief	19,84	1,70	Normale puntbron	0,00	360,00	Nee
142	xxx	01 Ptr Keyserstr 003 Kremer Beheer	259087,72	531156,23	Relatief	19,85	3,00	Normale puntbron	0,00	360,00	Nee
141	xxx	01 Ptr Keyserstr 003 Kremer Beheer	259085,73	531155,28	Relatief	19,85	3,00	Normale puntbron	0,00	360,00	Nee
135	xxx	01 Ptr Keyserstr 003 Kremer Beheer	258960,56	531060,77	Relatief	19,71	1,00	Normale puntbron	0,00	360,00	Nee
134	xxx	01 Ptr Keyserstr 003 Kremer Beheer	259066,04	531149,25	Relatief	19,84	10,00	Normale puntbron	0,00	360,00	Nee
133	xxx	01 Ptr Keyserstr 003 Kremer Beheer	259071,03	531139,60	Relatief	19,83	10,00	Normale puntbron	0,00	360,00	Nee
143	xxx	01 Ptr Keyserstr 003 Kremer Beheer	259080,20	531154,42	Relatief	19,85	3,00	Normale puntbron	0,00	360,00	Nee
148	xxx	01 Ptr Keyserstr 003 Kremer Beheer	259016,10	531044,21	Relatief	19,70	1,00	Normale puntbron	0,00	360,00	Nee
147	xxx	01 Ptr Keyserstr 003 Kremer Beheer	258965,67	530999,81	Relatief	19,63	1,00	Normale puntbron	0,00	360,00	Nee

Kavelbudgetten overig terrein - vergunde geluidbronnen

Model: Kopie van 6365-50 Bargemeer 2022-06-13+181+205-208(2022-04-11) geanonimiseerd
 Groep: Overig 1 vergund
 Lijst van Puntbronnen, voor rekenmethode Industrielawaai - HMRI, industrie

Naam	GeenDemping	GeenProces	Lwr 31	Lwr 63	Lwr 125	Lwr 250	Lwr 500	Lwr 1k	Lwr 2k	Lwr 4k	Lwr 8k	Lwr Totaal	Cb(D)	Cb(A)	Cb(N)
17	Nee	Nee	47,83	58,43	65,83	62,53	62,53	59,83	54,43	52,83	42,73	69,83	2,34	--	9,03
23	Nee	Nee	48,65	59,25	66,65	63,35	63,35	60,65	55,25	53,65	43,55	70,65	2,34	--	9,03
22	Nee	Nee	48,65	59,25	66,65	63,35	63,35	60,65	55,25	53,65	43,55	70,65	2,34	--	9,03
26	Nee	Nee	45,55	51,55	60,15	69,75	62,35	65,85	73,65	66,75	60,15	76,55	1,50	--	6,02
27	Nee	Nee	30,65	47,65	59,65	69,65	73,65	72,65	70,65	65,65	58,65	78,31	1,01	--	12,04
30	Nee	Nee	61,00	71,30	80,00	84,10	88,70	92,40	89,70	82,70	75,80	96,03	9,03	--	--
14	Nee	Nee	--	48,00	49,00	48,00	53,00	58,00	51,00	49,00	38,00	60,96	0,00	0,00	0,00
15	Nee	Nee	--	57,00	62,00	65,00	63,00	68,00	62,00	57,00	50,00	71,97	0,00	1,25	--
16	Nee	Nee	--	56,00	68,00	75,00	75,00	72,00	59,00	47,00	43,00	79,38	0,00	1,25	--
11	Nee	Nee	0,00	60,00	74,00	78,00	78,00	79,00	78,00	70,00	61,00	84,86	11,09	15,34	10,58
12	Nee	Nee	0,00	60,00	74,00	78,00	78,00	79,00	78,00	70,00	61,00	84,86	12,41	8,16	14,10
13	Nee	Nee	0,00	78,00	82,00	87,00	92,00	96,00	94,00	87,00	77,00	99,71	18,56	--	--
87	Nee	Nee	60,70	92,20	89,40	91,40	91,40	92,90	92,00	87,30	80,90	99,77	17,93	17,78	17,78
90	Nee	Nee	60,70	92,20	89,40	91,40	91,40	92,90	92,00	87,30	80,90	99,77	11,05	11,58	11,58
86	Nee	Nee	60,70	92,20	89,40	91,40	91,40	92,90	92,00	87,30	80,90	99,77	17,93	17,78	17,78
83	Nee	Nee	60,70	92,20	89,40	91,40	91,40	92,90	92,00	87,30	80,90	99,77	16,76	15,56	15,56
82	Nee	Nee	60,70	92,20	89,40	91,40	91,40	92,90	92,00	87,30	80,90	99,77	16,76	15,56	15,56
91	Nee	Nee	60,70	92,20	89,40	91,40	91,40	92,90	92,00	87,30	80,90	99,77	11,05	11,58	11,58
96	Nee	Nee	68,30	73,60	82,40	86,10	90,70	94,30	91,50	85,60	79,30	98,02	14,50	13,42	13,42
95	Nee	Nee	60,70	92,20	89,40	91,40	91,40	92,90	92,00	87,30	80,90	99,77	17,93	17,78	17,78
94	Nee	Nee	60,70	92,20	89,40	91,40	91,40	92,90	92,00	87,30	80,90	99,77	17,93	17,78	17,78
93	Nee	Nee	60,70	92,20	89,40	91,40	91,40	92,90	92,00	87,30	80,90	99,77	17,93	17,78	17,78
92	Nee	Nee	60,70	92,20	89,40	91,40	91,40	92,90	92,00	87,30	80,90	99,77	11,05	11,58	11,58
81	Nee	Nee	60,70	92,20	89,40	91,40	91,40	92,90	92,00	87,30	80,90	99,77	16,76	15,56	15,56
55	Nee	Nee	37,90	49,50	57,40	67,30	71,20	73,40	71,60	67,30	55,90	77,87	0,00	0,00	0,00
54	Nee	Nee	37,90	49,50	57,40	67,30	71,20	73,40	71,60	67,30	55,90	77,87	0,00	0,00	0,00
53	Nee	Nee	37,90	49,50	57,40	67,30	71,20	73,40	71,60	67,30	55,90	77,87	0,00	0,00	0,00
52	Nee	Nee	37,90	49,50	57,40	67,30	71,20	73,40	71,60	67,30	55,90	77,87	0,00	0,00	0,00
51	Nee	Nee	37,90	49,50	57,40	67,30	71,20	73,40	71,60	67,30	55,90	77,87	0,00	0,00	0,00
71	Nee	Nee	63,20	98,50	89,10	92,00	95,60	94,80	93,80	87,90	82,30	102,86	13,75	12,55	--
78	Nee	Nee	63,20	98,50	89,10	92,00	95,60	94,80	93,80	87,90	82,30	102,86	12,71	12,55	--
77	Nee	Nee	63,20	98,50	89,10	92,00	95,60	94,80	93,80	87,90	82,30	102,86	3,27	3,80	--
76	Nee	Nee	63,20	98,50	89,10	92,00	95,60	94,80	93,80	87,90	82,30	102,86	12,71	12,55	--
75	Nee	Nee	63,20	98,50	89,10	92,00	95,60	94,80	93,80	87,90	82,30	102,86	13,75	12,55	9,03
72	Nee	Nee	63,20	98,50	89,10	92,00	95,60	94,80	93,80	87,90	82,30	102,86	13,75	12,55	9,03
142	Nee	Nee	78,30	81,60	87,30	93,10	95,90	94,80	94,30	90,00	83,00	101,33	0,00	3,01	6,02
141	Nee	Nee	78,30	81,60	87,30	93,10	95,90	94,80	94,30	90,00	83,00	101,33	0,00	3,01	6,02
135	Nee	Nee	46,40	57,30	73,60	81,70	86,30	85,50	81,10	75,10	68,80	90,50	0,00	3,01	6,02
134	Nee	Nee	46,40	57,30	73,60	81,70	86,30	85,50	81,10	75,10	68,80	90,50	0,00	3,01	6,02
133	Nee	Nee	46,40	57,30	73,60	81,70	86,30	85,50	81,10	75,10	68,80	90,50	0,00	3,01	6,02
143	Nee	Nee	46,40	57,30	73,60	81,70	86,30	85,50	81,10	75,10	68,80	90,50	0,00	3,01	6,02
148	Nee	Nee	60,70	92,20	89,40	91,40	91,40	92,90	92,00	87,30	80,90	99,77	20,64	16,81	16,81
147	Nee	Nee	60,70	92,20	89,40	91,40	91,40	92,90	92,00	87,30	80,90	99,77	20,64	16,81	16,81



Kavelbudgetten overig terrein - vergunde geluidbronnen

Model: Kopie van 6365-50 Bargemeer 2022-06-13+181+205-208(2022-04-11) geannomiseerd
 Groep: Overig 1 vergund
 Lijst van Puntbronnen, voor rekenmethode Industrielawaai - HMRI, industrie

Naam	Omschr.	Groep	X	Y	Hdef.	Maaiveld	Hoogte	Type	Richt.	Hoek	GeenRef.
146	xxx	01 Ptr Keyserstr 003 Kremer Beheer	259077,73	531154,70	Relatief	19,85	6,00	Normale puntbron	0,00	360,00	Nee
145	xxx	01 Ptr Keyserstr 003 Kremer Beheer	259089,69	531152,46	Relatief	19,85	5,00	Normale puntbron	0,00	360,00	Nee
144	xxx	01 Ptr Keyserstr 003 Kremer Beheer	259087,31	531151,35	Relatief	19,84	5,00	Normale puntbron	0,00	360,00	Nee
132	xxx	01 Ptr Keyserstr 003 Kremer Beheer	259076,16	531129,32	Relatief	19,81	10,00	Normale puntbron	0,00	360,00	Nee
112	xxx	01 Ptr Keyserstr 003 Kremer Beheer	258955,92	531044,14	Relatief	19,69	1,70	Normale puntbron	0,00	360,00	Nee
111	xxx	01 Ptr Keyserstr 003 Kremer Beheer	258986,10	531060,54	Relatief	19,71	1,70	Normale puntbron	0,00	360,00	Nee
99	xxx	01 Ptr Keyserstr 003 Kremer Beheer	258921,96	531034,17	Relatief	19,67	1,00	Normale puntbron	0,00	360,00	Nee
98	xxx	01 Ptr Keyserstr 003 Kremer Beheer	258912,94	531106,84	Relatief	19,76	1,00	Normale puntbron	0,00	360,00	Nee
97	xxx	01 Ptr Keyserstr 003 Kremer Beheer	258963,28	531106,75	Relatief	19,77	1,00	Normale puntbron	0,00	360,00	Nee
113	xxx	01 Ptr Keyserstr 003 Kremer Beheer	258919,18	531036,92	Relatief	19,67	1,70	Normale puntbron	0,00	360,00	Nee
131	xxx	01 Ptr Keyserstr 003 Kremer Beheer	259081,61	531119,35	Relatief	19,80	10,00	Normale puntbron	0,00	360,00	Nee
123	xxx	01 Ptr Keyserstr 003 Kremer Beheer	258974,08	531053,19	Relatief	19,70	1,00	Normale puntbron	0,00	360,00	Nee
122	xxx	01 Ptr Keyserstr 003 Kremer Beheer	258957,24	531031,61	Relatief	19,67	1,00	Normale puntbron	0,00	360,00	Nee
121	xxx	01 Ptr Keyserstr 003 Kremer Beheer	258928,21	531021,93	Relatief	19,65	1,00	Normale puntbron	0,00	360,00	Nee
114	xxx	01 Ptr Keyserstr 003 Kremer Beheer	258982,01	531013,87	Relatief	19,65	1,70	Normale puntbron	0,00	360,00	Nee
42	xxx	01 Ptr Keyserstr 003 Kremer Beheer	259057,86	531151,71	Relatief	19,84	11,10	Uitstralend dak HMRI-II.8	0,00	360,00	Nee
15	xxx	01 Ptr Keyserstr 003 Kremer Beheer	259077,93	531160,10	Relatief	19,85	6,67	Uitstralende gevel	0,00	360,00	Ja
14	xxx	01 Ptr Keyserstr 003 Kremer Beheer	259088,11	531165,38	Relatief	19,86	6,67	Uitstralende gevel	0,00	360,00	Ja
13	xxx	01 Ptr Keyserstr 003 Kremer Beheer	259091,72	531171,49	Relatief	19,87	8,00	Uitstralende gevel	0,00	360,00	Ja
12	xxx	01 Ptr Keyserstr 003 Kremer Beheer	259032,43	531172,06	Relatief	19,86	3,33	Uitstralende gevel	0,00	360,00	Ja
11	xxx	01 Ptr Keyserstr 003 Kremer Beheer	259037,05	531163,16	Relatief	19,85	3,33	Uitstralende gevel	0,00	360,00	Ja
24	xxx	01 Ptr Keyserstr 003 Kremer Beheer	259046,78	531152,40	Relatief	19,84	3,00	Uitstralende gevel	0,00	360,00	Ja
23	xxx	01 Ptr Keyserstr 003 Kremer Beheer	259040,86	531155,84	Relatief	19,84	3,00	Uitstralende gevel	0,00	360,00	Ja
18	xxx	01 Ptr Keyserstr 003 Kremer Beheer	259050,61	531150,08	Relatief	19,84	8,00	Uitstralende gevel	0,00	360,00	Ja
17	xxx	01 Ptr Keyserstr 003 Kremer Beheer	259057,67	531149,58	Relatief	19,84	6,67	Uitstralende gevel	0,00	360,00	Ja
16	xxx	01 Ptr Keyserstr 003 Kremer Beheer	259067,26	531154,55	Relatief	19,85	6,67	Uitstralende gevel	0,00	360,00	Ja
05	xxx	01 Ptr Keyserstr 003 Kremer Beheer	259071,78	531197,02	Relatief	19,90	3,33	Uitstralende gevel	0,00	360,00	Ja
04	xxx	01 Ptr Keyserstr 003 Kremer Beheer	259062,99	531192,45	Relatief	19,89	3,33	Uitstralende gevel	0,00	360,00	Ja
03	xxx	01 Ptr Keyserstr 003 Kremer Beheer	259053,40	531187,47	Relatief	19,89	3,33	Uitstralende gevel	0,00	360,00	Ja
02	xxx	01 Ptr Keyserstr 003 Kremer Beheer	259044,21	531182,69	Relatief	19,88	3,33	Uitstralende gevel	0,00	360,00	Ja
01	xxx	01 Ptr Keyserstr 003 Kremer Beheer	259035,41	531178,12	Relatief	19,87	3,33	Uitstralende gevel	0,00	360,00	Ja
10	xxx	01 Ptr Keyserstr 003 Kremer Beheer	259041,24	531155,10	Relatief	19,84	3,33	Uitstralende gevel	0,00	360,00	Ja
09	xxx	01 Ptr Keyserstr 003 Kremer Beheer	259046,30	531152,14	Relatief	19,84	3,33	Uitstralende gevel	0,00	360,00	Ja
08	xxx	01 Ptr Keyserstr 003 Kremer Beheer	259088,09	531178,52	Relatief	19,88	3,89	Uitstralende gevel	0,00	360,00	Ja
07	xxx	01 Ptr Keyserstr 003 Kremer Beheer	259083,45	531187,45	Relatief	19,89	4,80	Uitstralende gevel	0,00	360,00	Ja
06	xxx	01 Ptr Keyserstr 003 Kremer Beheer	259079,11	531195,80	Relatief	19,90	3,89	Uitstralende gevel	0,00	360,00	Ja
25	xxx	01 Ptr Keyserstr 003 Kremer Beheer	259038,63	531171,77	Relatief	19,86	6,40	Uitstralend dak HMRI-II.8	0,00	360,00	Nee
36	xxx	01 Ptr Keyserstr 003 Kremer Beheer	259063,67	531158,85	Relatief	19,85	11,10	Uitstralend dak HMRI-II.8	0,00	360,00	Nee
35	xxx	01 Ptr Keyserstr 003 Kremer Beheer	259054,78	531154,79	Relatief	19,84	11,10	Uitstralend dak HMRI-II.8	0,00	360,00	Nee
22	xxx	01 Ptr Keyserstr 003 Kremer Beheer	259084,62	531172,28	Relatief	19,87	8,33	Uitstralende gevel	0,00	360,00	Ja
21	xxx	01 Ptr Keyserstr 003 Kremer Beheer	259074,82	531167,19	Relatief	19,86	8,33	Uitstralende gevel	0,00	360,00	Ja
20	xxx	01 Ptr Keyserstr 003 Kremer Beheer	259063,17	531161,14	Relatief	19,85	8,33	Uitstralende gevel	0,00	360,00	Ja
41	xxx	01 Ptr Keyserstr 003 Kremer Beheer	259065,97	531155,77	Relatief	19,85	11,10	Uitstralend dak HMRI-II.8	0,00	360,00	Nee

Kavelbudgetten overig terrein - vergunde geluidbronnen

Model: Kopie van 6365-50 Bargemeer 2022-06-13+181+205-208(2022-04-11) geanonimiseerd
 Groep: Overig 1 vergund
 Lijst van Puntbronnen, voor rekenmethode Industrielawaai - HMRI, industrie

Naam	GeenDemping	GeenProces	Lwr 31	Lwr 63	Lwr 125	Lwr 250	Lwr 500	Lwr 1k	Lwr 2k	Lwr 4k	Lwr 8k	Lwr Totaal	Cb(D)	Cb(A)	Cb(N)
146	Nee	Nee	50,20	65,40	76,50	85,00	90,40	92,60	91,80	87,60	79,50	97,37	0,00	3,01	6,02
145	Nee	Nee	46,40	57,30	73,60	81,70	86,30	85,50	81,10	75,10	68,80	90,50	0,00	3,01	6,02
144	Nee	Nee	46,40	57,30	73,60	81,70	86,30	85,50	81,10	75,10	68,80	90,50	0,00	3,01	6,02
132	Nee	Nee	46,40	57,30	73,60	81,70	86,30	85,50	81,10	75,10	68,80	90,50	0,00	3,01	6,02
112	Nee	Nee	63,20	98,50	89,10	92,00	95,60	94,80	93,80	87,90	82,30	102,86	9,85	10,79	--
111	Nee	Nee	63,20	98,50	89,10	92,00	95,60	94,80	93,80	87,90	82,30	102,86	12,71	12,55	--
99	Nee	Nee	68,30	73,60	82,40	86,10	90,70	94,30	91,50	85,60	79,30	98,02	12,36	13,42	13,42
98	Nee	Nee	68,30	73,60	82,40	86,10	90,70	94,30	91,50	85,60	79,30	98,02	8,79	9,44	9,44
97	Nee	Nee	68,30	73,60	82,40	86,10	90,70	94,30	91,50	85,60	79,30	98,02	13,45	13,42	13,42
113	Nee	Nee	63,20	98,50	89,10	92,00	95,60	94,80	93,80	87,90	82,30	102,86	9,85	10,79	--
131	Nee	Nee	46,40	57,30	73,60	81,70	86,30	85,50	81,10	75,10	68,80	90,50	0,00	3,01	6,02
123	Nee	Nee	60,70	92,20	89,40	91,40	91,40	92,90	92,00	87,30	80,90	99,77	14,62	15,56	15,56
122	Nee	Nee	60,70	92,20	89,40	91,40	91,40	92,90	92,00	87,30	80,90	99,77	14,62	15,56	15,56
121	Nee	Nee	60,70	92,20	89,40	91,40	91,40	92,90	92,00	87,30	80,90	99,77	14,62	15,56	15,56
114	Nee	Nee	63,20	98,50	89,10	92,00	95,60	94,80	93,80	87,90	82,30	102,86	14,62	10,79	--
42	Nee	Nee	44,40	53,20	64,30	68,20	67,50	62,90	55,50	45,80	36,50	72,43	0,00	0,00	0,00
15	Nee	Nee	47,90	55,50	64,90	69,10	69,10	66,60	62,80	56,80	49,70	74,28	0,00	0,00	0,00
14	Nee	Nee	47,90	55,50	64,90	69,10	69,10	66,60	62,80	56,80	49,70	74,28	0,00	0,00	0,00
13	Nee	Nee	46,50	54,10	63,40	67,70	67,60	65,10	61,40	55,40	48,20	72,82	0,00	0,00	0,00
12	Nee	Nee	44,90	52,50	61,80	66,10	66,00	63,50	59,80	53,80	46,60	71,22	0,00	0,00	0,00
11	Nee	Nee	44,90	52,50	61,80	66,10	66,00	63,50	59,80	53,80	46,60	71,22	0,00	0,00	0,00
24	Nee	Nee	44,10	57,20	69,30	77,30	83,20	84,50	81,50	76,00	66,80	88,69	3,01	10,70	10,70
23	Nee	Nee	39,30	51,40	64,60	77,30	82,10	82,60	80,40	72,60	60,80	87,24	3,01	10,70	10,70
18	Nee	Nee	46,50	54,10	63,40	67,70	67,60	65,10	61,40	55,40	48,20	72,82	0,00	0,00	0,00
17	Nee	Nee	47,90	55,50	64,90	69,10	69,10	66,60	62,80	56,80	49,70	74,28	0,00	0,00	0,00
16	Nee	Nee	47,90	55,50	64,90	69,10	69,10	66,60	62,80	56,80	49,70	74,28	0,00	0,00	0,00
05	Nee	Nee	44,50	52,10	61,40	65,70	65,60	63,10	59,40	53,40	46,20	70,82	0,00	0,00	0,00
04	Nee	Nee	44,50	52,10	61,40	65,70	65,60	63,10	59,40	53,40	46,20	70,82	0,00	0,00	0,00
03	Nee	Nee	44,50	52,10	61,40	65,70	65,60	63,10	59,40	53,40	46,20	70,82	0,00	0,00	0,00
02	Nee	Nee	44,50	52,10	61,40	65,70	65,60	63,10	59,40	53,40	46,20	70,82	0,00	0,00	0,00
01	Nee	Nee	44,50	52,10	61,40	65,70	65,60	63,10	59,40	53,40	46,20	70,82	0,00	0,00	0,00
10	Nee	Nee	44,90	52,50	61,80	66,10	66,00	63,50	59,80	53,80	46,60	71,22	0,00	0,00	0,00
09	Nee	Nee	37,30	44,90	54,30	58,50	58,40	56,00	52,20	46,20	39,10	63,65	0,00	0,00	0,00
08	Nee	Nee	44,40	52,10	61,40	65,60	65,60	63,10	59,30	53,30	46,20	70,78	0,00	0,00	0,00
07	Nee	Nee	44,40	52,10	61,40	65,60	65,60	63,10	59,30	53,30	46,20	70,78	0,00	0,00	0,00
06	Nee	Nee	44,40	52,10	61,40	65,60	65,60	63,10	59,30	53,30	46,20	70,78	0,00	0,00	0,00
25	Nee	Nee	49,60	58,30	69,50	73,40	72,60	68,00	60,60	51,00	41,70	77,59	0,00	0,00	0,00
36	Nee	Nee	44,40	53,20	64,30	68,20	67,50	62,90	55,50	45,80	36,50	72,43	0,00	0,00	0,00
35	Nee	Nee	44,40	53,20	64,30	68,20	67,50	62,90	55,50	45,80	36,50	72,43	0,00	0,00	0,00
22	Nee	Nee	44,90	52,50	61,90	66,10	66,10	63,60	59,80	53,80	46,70	71,28	0,00	0,00	0,00
21	Nee	Nee	44,90	52,50	61,90	66,10	66,10	63,60	59,80	53,80	46,70	71,28	0,00	0,00	0,00
20	Nee	Nee	44,90	52,50	61,90	66,10	66,10	63,60	59,80	53,80	46,70	71,28	0,00	0,00	0,00
41	Nee	Nee	44,40	53,20	64,30	68,20	67,50	62,90	55,50	45,80	36,50	72,43	0,00	0,00	0,00



Kavelbudgetten overig terrein - vergunde geluidbronnen

Model: Kopie van 6365-50 Bargemeer 2022-06-13+181+205-208(2022-04-11) geannomiseerd
 Groep: Overig 1 vergund
 Lijst van Puntbronnen, voor rekenmethode Industrielawaai - HMRI, industrie

Naam	Omschr.	Groep	X	Y	Hdef.	Maaiveld	Hoogte	Type	Richt.	Hoek	GeenRef.
40	xxx	01 Ptr Keyserstr 003 Kremer Beheer	259078,15	531162,33	Relatief	19,86	11,10	Uitstralend dak HMRI-II.8	0,00	360,00	Nee
39	xxx	01 Ptr Keyserstr 003 Kremer Beheer	259086,84	531166,78	Relatief	19,86	11,10	Uitstralend dak HMRI-II.8	0,00	360,00	Nee
38	xxx	01 Ptr Keyserstr 003 Kremer Beheer	259085,30	531170,45	Relatief	19,87	11,10	Uitstralend dak HMRI-II.8	0,00	360,00	Nee
37	xxx	01 Ptr Keyserstr 003 Kremer Beheer	259077,19	531165,23	Relatief	19,86	11,10	Uitstralend dak HMRI-II.8	0,00	360,00	Nee
30	xxx	01 Ptr Keyserstr 003 Kremer Beheer	259081,82	531178,24	Relatief	19,88	6,40	Uitstralend dak HMRI-II.8	0,00	360,00	Nee
29	xxx	01 Ptr Keyserstr 003 Kremer Beheer	259074,85	531191,31	Relatief	19,89	6,40	Uitstralend dak HMRI-II.8	0,00	360,00	Nee
28	xxx	01 Ptr Keyserstr 003 Kremer Beheer	259065,85	531186,66	Relatief	19,89	6,40	Uitstralend dak HMRI-II.8	0,00	360,00	Nee
27	xxx	01 Ptr Keyserstr 003 Kremer Beheer	259056,48	531181,53	Relatief	19,88	6,40	Uitstralend dak HMRI-II.8	0,00	360,00	Nee
26	xxx	01 Ptr Keyserstr 003 Kremer Beheer	259047,31	531176,61	Relatief	19,87	6,40	Uitstralend dak HMRI-II.8	0,00	360,00	Nee
19	xxx	01 Ptr Keyserstr 003 Kremer Beheer	259053,68	531156,21	Relatief	19,85	8,33	Uitstralende gevel	0,00	360,00	Ja
34	xxx	01 Ptr Keyserstr 003 Kremer Beheer	259045,27	531159,10	Relatief	19,85	6,40	Uitstralend dak HMRI-II.8	0,00	360,00	Nee
33	xxx	01 Ptr Keyserstr 003 Kremer Beheer	259054,19	531163,76	Relatief	19,86	6,40	Uitstralend dak HMRI-II.8	0,00	360,00	Nee
31	xxx	01 Ptr Keyserstr 003 Kremer Beheer	259072,87	531173,39	Relatief	19,87	6,40	Uitstralend dak HMRI-II.8	0,00	360,00	Nee
32	xxx	01 Ptr Keyserstr 003 Kremer Beheer	259063,34	531168,48	Relatief	19,86	6,40	Uitstralend dak HMRI-II.8	0,00	360,00	Nee
br006	xxx	01 Ptr Keyserstr 006 Delta Controls	258883,62	531201,37	Relatief	19,88	10,50	Normale puntbron	0,00	360,00	Nee
br005	xxx	01 Ptr Keyserstr 006 Delta Controls	258877,75	531216,50	Relatief	19,90	2,80	Normale puntbron	0,00	360,00	Ja
br007	xxx	01 Ptr Keyserstr 006 Delta Controls	258891,57	531188,87	Relatief	19,87	3,33	Uitstralende gevel	0,00	360,00	Ja
br008	xxx	01 Ptr Keyserstr 006 Delta Controls	258878,76	531214,48	Relatief	19,90	3,33	Uitstralende gevel	0,00	360,00	Ja
br001	xxx	01 Ptr Keyserstr 006 Delta Controls	258852,34	531225,01	Relatief	19,91	0,50	Normale puntbron	0,00	360,00	Nee
br002	xxx	01 Ptr Keyserstr 006 Delta Controls	258888,90	531164,00	Relatief	19,83	1,20	Normale puntbron	0,00	360,00	Ja
br003	xxx	01 Ptr Keyserstr 006 Delta Controls	258868,67	531229,44	Relatief	19,92	5,00	Normale puntbron	0,00	360,00	Ja
br004	xxx	01 Ptr Keyserstr 006 Delta Controls	258873,09	531225,82	Relatief	19,91	2,80	Normale puntbron	0,00	360,00	Ja
br009	xxx	01 Ptr Keyserstr 006 Delta Controls	258861,61	531225,91	Relatief	19,91	3,33	Uitstralende gevel	0,00	360,00	Ja
br013	xxx	01 Ptr Keyserstr 006 Delta Controls	258863,84	531220,09	Relatief aan onderliggend item	28,85	0,50	Uitstralend dak HMRI-II.8	0,00	360,00	Nee
br014	xxx	01 Ptr Keyserstr 006 Delta Controls	258873,50	531241,33	Relatief	19,93	1,50	Normale puntbron	0,00	360,00	Nee
br015	xxx	01 Ptr Keyserstr 006 Delta Controls	258871,65	531242,74	Relatief	19,93	1,00	Normale puntbron	0,00	360,00	Nee
br010	xxx	01 Ptr Keyserstr 006 Delta Controls	258874,07	531199,43	Relatief aan onderliggend item	28,85	0,50	Uitstralend dak HMRI-II.8	0,00	360,00	Nee
br011	xxx	01 Ptr Keyserstr 006 Delta Controls	258879,74	531188,01	Relatief aan onderliggend item	28,85	0,50	Uitstralend dak HMRI-II.8	0,00	360,00	Nee
br012	xxx	01 Ptr Keyserstr 006 Delta Controls	258867,40	531213,05	Relatief aan onderliggend item	28,85	0,50	Uitstralend dak HMRI-II.8	0,00	360,00	Nee
78	xxx	01 Ptr Keyserstr 011 Betonmortel Emmen (BME,	258879,71	531020,15	Eigen waarde	19,60	3,20	Normale puntbron	0,00	360,00	Nee
12	xxx	01 Ptr Keyserstr 011 Betonmortel Emmen (BME,	258868,14	530980,23	Relatief	19,59	2,00	Normale puntbron	0,00	360,00	Nee
11	xxx	01 Ptr Keyserstr 011 Betonmortel Emmen (BME,	258861,90	531001,22	Relatief	19,62	1,70	Normale puntbron	0,00	360,00	Nee
100	xxx	01 Ptr Keyserstr 011 Betonmortel Emmen (BME,	258875,72	531027,83	Relatief aan onderliggend item	19,66	4,50	Normale puntbron	0,00	360,00	Nee
79a	xxx	01 Ptr Keyserstr 011 Betonmortel Emmen (BME,	258893,30	531002,90	Relatief	19,63	1,70	Normale puntbron	0,00	360,00	Nee
62b	xxx	01 Ptr Keyserstr 011 Betonmortel Emmen (BME,	258884,54	531027,11	Relatief	19,66	3,00	Normale puntbron	0,00	360,00	Ja
61	xxx	01 Ptr Keyserstr 011 Betonmortel Emmen (BME,	258888,38	531029,09	Relatief	19,66	7,00	Normale puntbron	0,00	360,00	Ja
59	xxx	01 Ptr Keyserstr 011 Betonmortel Emmen (BME,	258885,06	531027,38	Relatief	19,66	16,00	Uitstralende gevel	0,00	360,00	Ja
58	xxx	01 Ptr Keyserstr 011 Betonmortel Emmen (BME,	258887,24	531033,63	Relatief	19,66	16,00	Uitstralende gevel	0,00	360,00	Ja
57	xxx	01 Ptr Keyserstr 011 Betonmortel Emmen (BME,	258881,00	531035,28	Relatief	19,67	16,00	Uitstralende gevel	0,00	360,00	Ja
67	xxx	01 Ptr Keyserstr 011 Betonmortel Emmen (BME,	258876,93	531034,63	Relatief	19,66	1,00	Normale puntbron	0,00	360,00	Nee
83	xxx	01 Ptr Keyserstr 011 Betonmortel Emmen (BME,	258894,15	531022,22	Relatief	19,65	2,00	Normale puntbron	0,00	360,00	Nee
60	xxx	01 Ptr Keyserstr 011 Betonmortel Emmen (BME,	258879,36	531029,26	Relatief	19,66	16,00	Uitstralende gevel	0,00	360,00	Ja
62a	xxx	01 Ptr Keyserstr 011 Betonmortel Emmen (BME,	258884,54	531027,11	Relatief	19,66	1,50	Normale puntbron	0,00	360,00	Ja



Kavelbudgetten overig terrein - vergunde geluidbronnen

Model: Kopie van 6365-50 Bargemeer 2022-06-13+181+205-208(2022-04-11) geanonimiseerd
 Groep: Overig 1 vergund
 Lijst van Puntbronnen, voor rekenmethode Industrielawaai - HMRI, industrie

Naam	GeenDemping	GeenProces	Lwr 31	Lwr 63	Lwr 125	Lwr 250	Lwr 500	Lwr 1k	Lwr 2k	Lwr 4k	Lwr 8k	Lwr Totaal	Cb(D)	Cb(A)	Cb(N)
40	Nee	Nee	44,40	53,20	64,30	68,20	67,50	62,90	55,50	45,80	36,50	72,43	0,00	0,00	0,00
39	Nee	Nee	44,40	53,20	64,30	68,20	67,50	62,90	55,50	45,80	36,50	72,43	0,00	0,00	0,00
38	Nee	Nee	44,40	53,20	64,30	68,20	67,50	62,90	55,50	45,80	36,50	72,43	0,00	0,00	0,00
37	Nee	Nee	44,40	53,20	64,30	68,20	67,50	62,90	55,50	45,80	36,50	72,43	0,00	0,00	0,00
30	Nee	Nee	49,60	58,30	69,50	73,40	72,60	68,00	60,60	51,00	41,70	77,59	0,00	0,00	0,00
29	Nee	Nee	49,60	58,30	69,50	73,40	72,60	68,00	60,60	51,00	41,70	77,59	0,00	0,00	0,00
28	Nee	Nee	49,60	58,30	69,50	73,40	72,60	68,00	60,60	51,00	41,70	77,59	0,00	0,00	0,00
27	Nee	Nee	49,60	58,30	69,50	73,40	72,60	68,00	60,60	51,00	41,70	77,59	0,00	0,00	0,00
26	Nee	Nee	49,60	58,30	69,50	73,40	72,60	68,00	60,60	51,00	41,70	77,59	0,00	0,00	0,00
19	Nee	Nee	44,90	52,50	61,90	66,10	66,10	63,60	59,80	53,80	46,70	71,28	0,00	0,00	0,00
34	Nee	Nee	49,60	58,30	69,50	73,40	72,60	68,00	60,60	51,00	41,70	77,59	0,00	0,00	0,00
33	Nee	Nee	49,60	58,30	69,50	73,40	72,60	68,00	60,60	51,00	41,70	77,59	0,00	0,00	0,00
31	Nee	Nee	49,60	58,30	69,50	73,40	72,60	68,00	60,60	51,00	41,70	77,59	0,00	0,00	0,00
32	Nee	Nee	49,60	58,30	69,50	73,40	72,60	68,00	60,60	51,00	41,70	77,59	0,00	0,00	0,00
br006	Nee	Nee	37,39	47,49	62,29	66,89	69,59	70,69	65,39	60,39	49,39	75,07	1,76	--	--
br005	Nee	Nee	42,41	59,51	67,11	77,91	79,11	78,71	78,51	77,61	71,91	85,66	1,76	--	--
br007	Nee	Nee	34,08	49,88	60,88	64,28	69,48	80,48	75,78	92,68	92,38	95,74	11,76	--	--
br008	Nee	Nee	31,98	46,28	51,48	52,38	72,28	82,98	86,38	84,28	78,68	89,97	14,77	--	--
br001	Nee	Nee	44,45	63,75	74,95	79,85	84,15	87,15	89,75	90,95	88,55	95,81	10,79	--	--
br002	Ja	Nee	59,01	73,71	93,41	88,91	91,61	88,41	84,31	75,71	63,91	97,36	7,78	--	--
br003	Nee	Nee	50,88	71,28	83,78	86,58	99,88	101,48	101,08	81,58	64,38	105,74	1,76	--	--
br004	Nee	Nee	47,01	59,11	74,21	83,41	88,71	91,71	90,01	79,01	68,51	95,52	1,76	--	--
br009	Nee	Nee	31,98	46,28	51,48	52,38	72,28	82,98	86,38	84,28	78,68	89,97	14,77	--	--
br013	Nee	Nee	21,76	30,06	37,26	34,16	51,06	56,76	57,16	52,06	49,46	61,40	1,76	--	--
br014	Nee	Nee	68,00	78,00	81,00	86,00	94,00	99,00	95,00	91,00	86,00	102,01	21,60	--	--
br015	Nee	Nee	84,00	84,00	89,00	92,00	95,00	102,00	104,00	99,00	98,00	107,87	26,81	--	--
br010	Nee	Nee	26,87	36,67	49,67	49,07	51,27	57,27	49,57	63,47	66,17	68,63	1,76	--	--
br011	Nee	Nee	26,87	36,67	49,67	49,07	51,27	57,27	49,57	63,47	66,17	68,63	1,76	--	--
br012	Nee	Nee	21,76	30,06	37,26	34,16	51,06	56,76	57,16	52,06	49,46	61,40	1,76	--	--
78	Nee	Nee	56,19	84,89	91,29	94,19	94,59	97,09	96,19	95,19	92,99	103,37	7,78	12,04	--
12	Nee	Nee	68,10	69,50	81,50	90,20	96,20	102,00	103,90	105,10	104,00	110,14	15,35	--	--
11	Nee	Nee	63,90	87,60	91,30	80,30	91,70	97,70	96,50	89,90	80,80	101,75	17,12	--	--
100	Nee	Nee	79,20	76,00	83,70	90,30	96,40	102,20	105,10	105,80	101,60	110,30	14,77	19,03	--
79a	Nee	Nee	69,03	83,33	83,53	87,73	88,13	90,53	89,83	89,63	77,23	96,77	3,01	7,27	13,29
62b	Nee	Nee	45,08	58,67	59,06	64,05	67,25	70,50	75,13	72,86	62,20	78,70	1,25	6,02	6,02
61	Nee	Nee	47,10	54,90	62,60	68,20	75,10	82,10	79,30	74,00	64,40	85,00	2,10	6,99	6,86
59	Nee	Nee	60,40	69,90	71,20	71,80	69,20	70,80	69,20	68,20	67,00	79,00	2,10	6,99	6,86
58	Nee	Nee	60,40	69,90	71,20	71,80	69,20	70,80	69,20	68,20	67,00	79,00	2,10	6,99	6,86
57	Nee	Nee	60,40	69,90	71,20	71,80	69,20	70,80	69,20	68,20	67,00	79,00	2,10	6,99	6,86
67	Nee	Nee	71,70	83,40	84,10	95,50	97,60	102,90	100,10	94,40	84,90	106,29	3,80	--	--
83	Nee	Nee	60,10	70,60	75,90	83,20	91,10	95,40	92,00	84,90	78,10	98,44	6,81	6,81	--
60	Nee	Nee	60,40	69,90	71,20	71,80	69,20	70,80	69,20	68,20	67,00	79,00	2,10	6,99	6,86
62a	Nee	Nee	45,08	58,67	59,06	64,05	67,25	70,50	75,13	72,86	62,20	78,70	1,25	6,02	6,02



Kavelbudgetten overig terrein - vergunde geluidbronnen

Model: Kopie van 6365-50 Bargemeer 2022-06-13+181+205-208(2022-04-11) geannomiseerd
 Groep: Overig 1 vergund
 Lijst van Puntbronnen, voor rekenmethode Industrielawaai - HMRI, industrie

Naam	Omschr.	Groep	X	Y	Hdef.	Maaiveld	Hoogte	Type	Richt.	Hoek	GeenRef.
62c	xxx	01 Ptr Keyserstr 011 Betonmortel Emmen (BME,	258886,10	531027,91	Relatief	19,66	1,50	Normale puntbron	0,00	360,00	Ja
79c	xxx	01 Ptr Keyserstr 011 Betonmortel Emmen (BME,	258872,20	530988,75	Relatief	19,60	1,70	Normale puntbron	0,00	360,00	Nee
82	xxx	01 Ptr Keyserstr 011 Betonmortel Emmen (BME,	258893,37	531023,88	Relatief	19,65	1,50	Normale puntbron	0,00	360,00	Nee
56	xxx	01 Ptr Keyserstr 011 Betonmortel Emmen (BME,	258879,08	531039,76	Relatief	19,67	1,50	Normale puntbron	0,00	360,00	Nee
62d	xxx	01 Ptr Keyserstr 011 Betonmortel Emmen (BME,	258886,09	531027,91	Relatief	19,66	3,00	Normale puntbron	0,00	360,00	Ja
79b	xxx	01 Ptr Keyserstr 011 Betonmortel Emmen (BME,	258864,27	531013,76	Relatief	19,64	1,70	Normale puntbron	0,00	360,00	Nee
98a	xxx	01 Ptr Keyserstr 011 Betonmortel Emmen (BME,	258878,82	531028,95	Relatief	19,66	3,75	Normale puntbron	0,00	360,00	Nee
84	xxx	01 Ptr Keyserstr 011 Betonmortel Emmen (BME,	258874,86	531063,91	Relatief	19,70	1,50	Normale puntbron	0,00	360,00	Nee
15	xxx	01 Ptr Keyserstr 011 Betonmortel Emmen (BME,	258872,21	531033,55	Relatief	19,66	1,50	Normale puntbron	0,00	360,00	Nee
98d	xxx	01 Ptr Keyserstr 011 Betonmortel Emmen (BME,	258878,82	531028,98	Relatief	19,66	26,25	Normale puntbron	0,00	360,00	Nee
98c	xxx	01 Ptr Keyserstr 011 Betonmortel Emmen (BME,	258878,80	531029,00	Relatief	19,66	18,25	Normale puntbron	0,00	360,00	Nee
98b	xxx	01 Ptr Keyserstr 011 Betonmortel Emmen (BME,	258878,80	531028,97	Relatief	19,66	11,25	Normale puntbron	0,00	360,00	Nee
P05	xxx	01 Ptr Keyserstr 012 Betoncentrale Emmen B.V.	258713,38	530922,77	Relatief	19,50	7,00	Normale puntbron	0,00	360,00	Nee
P18	xxx	01 Ptr Keyserstr 012 Betoncentrale Emmen B.V.	258723,36	530949,23	Relatief	19,53	2,70	Normale puntbron	0,00	360,00	Nee
P11	xxx	01 Ptr Keyserstr 012 Betoncentrale Emmen B.V.	258686,42	530885,26	Relatief	19,44	2,50	Normale puntbron	0,00	360,00	Nee
P12	xxx	01 Ptr Keyserstr 012 Betoncentrale Emmen B.V.	258677,88	530923,39	Relatief	19,49	2,50	Normale puntbron	0,00	360,00	Nee
P15	xxx	01 Ptr Keyserstr 012 Betoncentrale Emmen B.V.	258716,85	531020,53	Relatief	19,62	1,50	Normale puntbron	0,00	360,00	Nee
P06	xxx	01 Ptr Keyserstr 012 Betoncentrale Emmen B.V.	258716,49	530916,74	Relatief	19,49	10,00	Normale puntbron	0,00	360,00	Nee
P07	xxx	01 Ptr Keyserstr 012 Betoncentrale Emmen B.V.	258719,57	530910,63	Relatief	19,48	13,00	Normale puntbron	0,00	360,00	Nee
P08	xxx	01 Ptr Keyserstr 012 Betoncentrale Emmen B.V.	258722,63	530904,61	Relatief	19,47	16,00	Normale puntbron	0,00	360,00	Nee
P03	xxx	01 Ptr Keyserstr 012 Betoncentrale Emmen B.V.	258707,07	530935,18	Relatief	19,51	1,00	Normale puntbron	0,00	360,00	Nee
P04	xxx	01 Ptr Keyserstr 012 Betoncentrale Emmen B.V.	258710,26	530928,92	Relatief	19,50	4,00	Normale puntbron	0,00	360,00	Nee
P14	xxx	01 Ptr Keyserstr 012 Betoncentrale Emmen B.V.	258681,27	530907,97	Relatief	19,47	3,00	Normale puntbron	0,00	360,00	Nee
P22	xxx	01 Ptr Keyserstr 012 Betoncentrale Emmen B.V.	258730,28	530908,05	Relatief	19,48	1,00	Normale puntbron	0,00	360,00	Nee
P23	xxx	01 Ptr Keyserstr 012 Betoncentrale Emmen B.V.	258705,30	530938,79	Relatief	19,52	2,60	Normale puntbron	0,00	360,00	Nee
P24	xxx	01 Ptr Keyserstr 012 Betoncentrale Emmen B.V.	258728,01	530903,54	Relatief	19,47	2,00	Normale puntbron	0,00	360,00	Nee
P20	xxx	01 Ptr Keyserstr 012 Betoncentrale Emmen B.V.	258673,59	530893,64	Relatief	19,45	1,00	Normale puntbron	0,00	360,00	Nee
P13	xxx	01 Ptr Keyserstr 012 Betoncentrale Emmen B.V.	258721,31	531022,74	Relatief	19,63	1,50	Normale puntbron	0,00	360,00	Nee
P10	xxx	01 Ptr Keyserstr 012 Betoncentrale Emmen B.V.	258677,51	530888,95	Relatief	19,45	1,50	Normale puntbron	0,00	360,00	Nee
P19	xxx	01 Ptr Keyserstr 012 Betoncentrale Emmen B.V.	258683,30	530901,61	Relatief	19,47	1,00	Normale puntbron	0,00	360,00	Nee
P01	xxx	01 Ptr Keyserstr 012 Betoncentrale Emmen B.V.	258739,51	530903,57	Relatief	19,48	1,50	Normale puntbron	0,00	360,00	Nee
P09	xxx	01 Ptr Keyserstr 012 Betoncentrale Emmen B.V.	258737,44	530895,46	Relatief	19,46	1,50	Normale puntbron	0,00	360,00	Nee
P21	xxx	01 Ptr Keyserstr 012 Betoncentrale Emmen B.V.	258712,88	530900,26	Relatief	19,47	1,00	Normale puntbron	0,00	360,00	Nee
18	xxx	01 Ptr Keyserstr 018 Oosting Metalen Recyc	258738,29	530837,25	Relatief	19,39	1,50	Normale puntbron	0,00	360,00	Nee
28	xxx	01 Ptr Keyserstr 018 Oosting Metalen Recyc	258831,13	530784,88	Relatief	19,33	1,00	Normale puntbron	0,00	360,00	Nee
20	xxx	01 Ptr Keyserstr 018 Oosting Metalen Recyc	258793,13	530797,11	Relatief	19,35	1,00	Normale puntbron	0,00	360,00	Nee
17	xxx	01 Ptr Keyserstr 018 Oosting Metalen Recyc	258794,09	530776,12	Relatief	19,32	1,50	Normale puntbron	0,00	360,00	Nee
14	xxx	01 Ptr Keyserstr 018 Oosting Metalen Recyc	258738,87	530845,96	Relatief	19,40	1,00	Normale puntbron	0,00	360,00	Nee
15	xxx	01 Ptr Keyserstr 018 Oosting Metalen Recyc	258813,15	530874,97	Relatief	19,45	1,50	Normale puntbron	0,00	360,00	Nee
16	xxx	01 Ptr Keyserstr 018 Oosting Metalen Recyc	258829,98	530834,93	Relatief	19,40	1,50	Normale puntbron	0,00	360,00	Nee
25	xxx	01 Ptr Keyserstr 018 Oosting Metalen Recyc	258752,92	530834,00	Relatief	19,39	1,00	Normale puntbron	0,00	360,00	Nee
26	xxx	01 Ptr Keyserstr 018 Oosting Metalen Recyc	258845,90	530798,02	Relatief	19,35	1,00	Normale puntbron	0,00	360,00	Nee
27	xxx	01 Ptr Keyserstr 018 Oosting Metalen Recyc	258774,45	530775,22	Relatief	19,31	1,00	Normale puntbron	0,00	360,00	Nee



Kavelbudgetten overig terrein - vergunde geluidbronnen

Model: Kopie van 6365-50 Bargemeer 2022-06-13+181+205-208(2022-04-11) geanonimiseerd
 Groep: Overig 1 vergund
 Lijst van Puntbronnen, voor rekenmethode Industrielawaai - HMRI, industrie

Naam	GeenDemping	GeenProces	Lwr 31	Lwr 63	Lwr 125	Lwr 250	Lwr 500	Lwr 1k	Lwr 2k	Lwr 4k	Lwr 8k	Lwr Totaal	Cb(D)	Cb(A)	Cb(N)
62c	Nee	Nee	45,08	58,67	59,06	64,05	67,25	70,50	75,13	72,86	62,20	78,70	1,25	6,02	6,02
79c	Nee	Nee	69,03	83,33	83,53	87,73	88,13	90,53	89,83	89,63	77,23	96,77	3,01	7,27	13,29
82	Nee	Nee	61,45	75,15	87,75	89,35	98,35	98,95	100,25	97,25	88,95	105,17	7,78	7,78	--
56	Nee	Nee	66,69	76,49	89,19	94,09	100,29	104,79	105,09	98,19	89,49	109,24	1,25	6,02	6,02
62d	Nee	Nee	45,08	58,67	59,06	64,05	67,25	70,50	75,13	72,86	62,20	78,70	1,25	6,02	6,02
79b	Nee	Nee	69,03	83,33	83,53	87,73	88,13	90,53	89,83	89,63	77,23	96,77	3,01	7,27	13,29
98a	Nee	Nee	54,70	65,50	73,60	84,80	89,20	91,60	92,20	91,90	91,90	98,67	6,02	9,03	--
84	Nee	Nee	60,05	69,95	73,75	89,45	91,65	96,05	94,55	91,35	83,45	100,35	9,03	13,79	13,81
15	Nee	Nee	60,05	69,95	73,75	89,45	91,65	96,05	94,55	91,35	83,45	100,35	9,03	13,79	13,81
98d	Nee	Nee	54,70	65,50	73,60	84,80	89,20	91,60	92,20	91,90	91,90	98,67	6,02	9,03	--
98c	Nee	Nee	54,70	65,50	73,60	84,80	89,20	91,60	92,20	91,90	91,90	98,67	6,02	9,03	--
98b	Nee	Nee	54,70	65,50	73,60	84,80	89,20	91,60	92,20	91,90	91,90	98,67	6,02	9,03	--
P05	Nee	Nee	40,40	57,00	69,20	73,60	75,20	74,60	74,70	69,00	58,90	81,20	4,80	10,00	11,20
P18	Nee	Nee	57,00	52,00	64,20	67,60	70,50	71,90	72,90	74,20	66,80	79,36	0,00	6,02	6,02
P11	Nee	Nee	61,20	77,10	88,90	89,40	98,40	96,90	99,10	95,40	89,70	104,16	7,78	--	--
P12	Nee	Nee	61,20	77,10	88,90	89,40	98,40	96,90	99,10	95,40	89,70	104,16	7,78	--	--
P15	Nee	Nee	60,10	70,60	75,90	83,20	91,10	95,40	92,00	84,90	78,10	98,44	6,80	6,80	--
P06	Nee	Nee	40,40	57,00	69,20	73,60	75,20	74,60	74,70	69,00	58,90	81,20	4,80	10,00	11,20
P07	Nee	Nee	40,40	57,00	69,20	73,60	75,20	74,60	74,70	69,00	58,90	81,20	4,80	10,00	11,20
P08	Nee	Nee	40,40	57,00	69,20	73,60	75,20	74,60	74,70	69,00	58,90	81,20	4,80	10,00	11,20
P03	Nee	Nee	40,40	57,00	69,20	73,60	75,20	74,60	74,70	69,00	58,90	81,20	4,80	10,00	11,20
P04	Nee	Nee	40,40	57,00	69,20	73,60	75,20	74,60	74,70	69,00	58,90	81,20	4,80	10,00	11,20
P14	Nee	Nee	68,00	82,70	91,00	95,50	98,70	102,70	104,90	106,40	106,80	111,86	17,90	--	--
P22	Nee	Nee	71,70	83,40	84,10	95,50	97,60	102,90	100,10	94,40	84,90	106,29	9,03	--	--
P23	Nee	Nee	68,00	82,70	91,00	95,50	98,70	102,70	104,90	106,40	106,80	111,86	21,10	27,10	27,10
P24	Nee	Nee	57,60	58,80	64,80	68,20	71,20	72,50	73,50	74,80	67,40	80,00	0,00	6,02	6,02
P20	Nee	Nee	58,10	78,40	94,90	93,80	95,30	97,50	99,20	94,10	87,10	104,15	13,80	--	--
P13	Nee	Nee	52,10	78,90	81,30	91,30	100,00	106,10	105,50	100,60	89,20	110,00	13,80	13,80	--
P10	Nee	Nee	56,10	66,60	71,90	79,20	87,10	91,40	88,00	80,90	74,10	94,44	4,77	--	--
P19	Nee	Nee	58,10	78,40	94,90	93,80	95,30	97,50	99,20	94,10	87,10	104,15	13,80	--	--
P01	Nee	Nee	52,10	78,90	81,30	91,30	100,00	106,10	105,50	100,60	89,20	110,00	4,77	10,00	11,25
P09	Nee	Nee	60,10	70,60	75,90	83,20	91,10	95,40	92,00	84,90	78,10	98,44	12,60	17,80	19,00
P21	Nee	Nee	71,70	83,40	84,10	95,50	97,60	102,90	100,10	94,40	84,90	106,29	9,03	--	--
18	Nee	Nee	75,00	86,30	92,50	92,70	96,50	97,80	96,80	95,00	83,10	103,57	10,79	--	--
28	Nee	Nee	68,60	84,50	95,90	94,70	97,10	97,80	94,80	88,30	79,10	103,44	16,81	16,83	--
20	Nee	Nee	44,50	56,00	69,10	76,70	89,70	87,80	90,30	89,10	85,10	95,80	13,80	--	--
17	Nee	Nee	75,00	86,30	92,50	92,70	96,50	97,80	96,80	95,00	83,10	103,57	10,79	--	--
14	Nee	Nee	63,80	76,00	90,00	88,80	93,20	92,20	94,70	90,80	85,40	100,02	12,04	--	--
15	Nee	Nee	75,00	86,30	92,50	92,70	96,50	97,80	96,80	95,00	83,10	103,57	10,79	--	--
16	Nee	Nee	75,00	86,30	92,50	92,70	96,50	97,80	96,80	95,00	83,10	103,57	10,79	--	--
25	Nee	Nee	68,30	73,60	82,40	86,10	90,70	94,30	91,50	85,60	79,30	98,02	16,81	16,83	--
26	Nee	Nee	68,30	73,60	82,40	86,10	90,70	94,30	91,50	85,60	79,30	98,02	16,81	16,83	--
27	Nee	Nee	68,30	73,60	82,40	86,10	90,70	94,30	91,50	85,60	79,30	98,02	16,81	16,83	--



Kavelbudgetten overig terrein - vergunde geluidbronnen

Model: Kopie van 6365-50 Bargemeer 2022-06-13+181+205-208(2022-04-11) geannomiseerd
 Groep: Overig 1 vergund
 Lijst van Puntbronnen, voor rekenmethode Industrielawaai - HMRI, industrie

Naam	Omschr.	Groep	X	Y	Hdef.	Maaiveld	Hoogte	Type	Richt.	Hoek	GeenRef.
24	xxx	01 Ptr Keyserstr 018 Oosting Metalen Recyc	258815,77	530861,35	Relatief	19,43	1,00	Normale puntbron	0,00	360,00	Nee
21	xxx	01 Ptr Keyserstr 018 Oosting Metalen Recyc	258849,04	530878,43	Relatief	19,46	2,67	Normale puntbron	0,00	360,00	Nee
22	xxx	01 Ptr Keyserstr 018 Oosting Metalen Recyc	258828,92	530900,19	Relatief	19,48	2,67	Normale puntbron	0,00	360,00	Nee
23	xxx	01 Ptr Keyserstr 018 Oosting Metalen Recyc	258873,25	530860,05	Relatief	19,44	1,00	Normale puntbron	0,00	360,00	Nee
04	xxx	01 Ptr Keyserstr 018 Oosting Metalen Recyc	258781,12	530753,62	Relatief	19,29	2,60	Normale puntbron	0,00	360,00	Nee
05	xxx	01 Ptr Keyserstr 018 Oosting Metalen Recyc	258827,66	530859,89	Relatief	19,43	1,00	Normale puntbron	0,00	360,00	Nee
06	xxx	01 Ptr Keyserstr 018 Oosting Metalen Recyc	258771,37	530788,50	Relatief	19,33	1,00	Normale puntbron	0,00	360,00	Nee
03	xxx	01 Ptr Keyserstr 018 Oosting Metalen Recyc	258729,40	530825,90	Relatief	19,37	2,60	Normale puntbron	0,00	360,00	Nee
01	xxx	01 Ptr Keyserstr 018 Oosting Metalen Recyc	258797,21	530870,31	Relatief	19,44	2,60	Normale puntbron	0,00	360,00	Nee
02	xxx	01 Ptr Keyserstr 018 Oosting Metalen Recyc	258742,76	530863,62	Relatief	19,42	2,60	Normale puntbron	0,00	360,00	Nee
19	xxx	01 Ptr Keyserstr 018 Oosting Metalen Recyc	258818,94	530868,86	Relatief	19,44	1,00	Normale puntbron	0,00	360,00	Nee
11	xxx	01 Ptr Keyserstr 018 Oosting Metalen Recyc	258812,57	530804,75	Relatief	19,36	1,00	Normale puntbron	0,00	360,00	Nee
12	xxx	01 Ptr Keyserstr 018 Oosting Metalen Recyc	258782,98	530785,60	Relatief	19,33	1,00	Normale puntbron	0,00	360,00	Nee
13	xxx	01 Ptr Keyserstr 018 Oosting Metalen Recyc	258766,14	530823,32	Relatief	19,38	1,00	Normale puntbron	0,00	360,00	Nee
10	xxx	01 Ptr Keyserstr 018 Oosting Metalen Recyc	258829,40	530825,06	Relatief	19,39	1,00	Normale puntbron	0,00	360,00	Nee
08	xxx	01 Ptr Keyserstr 018 Oosting Metalen Recyc	258842,76	530867,43	Relatief	19,44	1,00	Normale puntbron	0,00	360,00	Nee
07	xxx	01 Ptr Keyserstr 018 Oosting Metalen Recyc	258828,82	530890,64	Relatief	19,47	1,00	Normale puntbron	0,00	360,00	Nee
09	xxx	01 Ptr Keyserstr 018 Oosting Metalen Recyc	258832,89	530850,60	Relatief	19,42	1,00	Normale puntbron	0,00	360,00	Nee
01	xxx	01 R Amundstr 006 Agro	259932,42	530036,13	Relatief	19,00	7,00	Normale puntbron	0,00	360,00	Nee
26	xxx	01 Rondweg 031 MCE	257744,36	531780,81	Relatief	20,00	3,00	Uitstralende gevel	0,00	360,00	Ja
41	xxx	01 Rondweg 031 MCE	257754,00	531798,10	Relatief	20,00	1,00	Normale puntbron	0,00	360,00	Nee
42	xxx	01 Rondweg 031 MCE	257734,91	531835,51	Relatief	20,00	1,00	Normale puntbron	0,00	360,00	Nee
24	xxx	01 Rondweg 031 MCE	257720,44	531753,53	Relatief	20,00	1,00	Normale puntbron	0,00	360,00	Nee
1	xxx	01 Rondweg 031 MCE	257749,63	531748,81	Relatief	20,00	49,60	Normale puntbron	0,00	360,00	Nee
4	xxx	01 Rondweg 031 MCE	257741,69	531759,99	Relatief	20,00	41,70	Uitstralend dak HMRI-II.8	0,00	360,00	Nee
36	xxx	01 Rondweg 031 MCE	257701,39	531770,96	Relatief	20,00	1,00	Normale puntbron	0,00	360,00	Nee
37	xxx	01 Rondweg 031 MCE	257788,90	531732,31	Relatief	20,00	1,00	Normale puntbron	0,00	360,00	Nee
38	xxx	01 Rondweg 031 MCE	257717,34	531739,85	Relatief	20,00	1,00	Normale puntbron	0,00	360,00	Nee
39	xxx	01 Rondweg 031 MCE	257778,10	531800,61	Relatief	20,00	1,00	Normale puntbron	0,00	360,00	Nee
40	xxx	01 Rondweg 031 MCE	257806,73	531743,36	Relatief	20,00	1,00	Normale puntbron	0,00	360,00	Nee
30	xxx	01 Rondweg 031 MCE	257763,30	531779,08	Relatief	20,00	33,00	Normale puntbron	0,00	360,00	Nee
29	xxx	01 Rondweg 031 MCE	257757,74	531790,52	Relatief	20,00	33,00	Normale puntbron	0,00	360,00	Nee
27	xxx	01 Rondweg 031 MCE	257766,38	531791,74	Relatief	20,00	1,00	Normale puntbron	0,00	360,00	Nee
23	xxx	01 Rondweg 031 MCE	257806,79	531784,06	Relatief aan onderliggend item	25,00	3,00	Normale puntbron	0,00	360,00	Nee
22	xxx	01 Rondweg 031 MCE	257813,33	531770,82	Relatief aan onderliggend item	25,00	3,00	Normale puntbron	0,00	360,00	Nee
6	xxx	01 Rondweg 031 MCE	257734,11	531757,91	Relatief	20,00	43,50	Normale puntbron	0,00	360,00	Nee
2	xxx	01 Rondweg 031 MCE	257750,86	531746,36	Relatief	20,00	49,60	Normale puntbron	0,00	360,00	Nee
3	xxx	01 Rondweg 031 MCE	257752,51	531743,23	Relatief	20,00	49,60	Normale puntbron	0,00	360,00	Nee
5	xxx	01 Rondweg 031 MCE	257743,44	531756,28	Relatief	20,00	41,70	Uitstralend dak HMRI-II.8	0,00	360,00	Nee
28	xxx	01 Rondweg 031 MCE	257770,51	531783,81	Relatief	20,00	1,00	Normale puntbron	0,00	360,00	Nee
35	xxx	01 Rondweg 031 MCE	257718,27	531835,37	Relatief	20,00	1,00	Normale puntbron	0,00	360,00	Nee
11	xxx	01 Rondweg 031 MCE	257819,31	531754,27	Relatief	20,00	1,50	Normale puntbron	0,00	360,00	Nee
12	xxx	01 Rondweg 031 MCE	257773,95	531790,35	Relatief	20,00	1,50	Normale puntbron	0,00	360,00	Nee

Kavelbudgetten overig terrein - vergunde geluidbronnen

Model: Kopie van 6365-50 Bargemeer 2022-06-13+181+205-208(2022-04-11) geanonimiseerd
 Groep: Overig 1 vergund
 Lijst van Puntbronnen, voor rekenmethode Industrielawaai - HMRI, industrie

Naam	GeenDemping	GeenProces	Lwr 31	Lwr 63	Lwr 125	Lwr 250	Lwr 500	Lwr 1k	Lwr 2k	Lwr 4k	Lwr 8k	Lwr Totaal	Cb(D)	Cb(A)	Cb(N)
24	Nee	Nee	68,30	73,60	82,40	86,10	90,70	94,30	91,50	85,60	79,30	98,02	16,81	16,83	--
21	Nee	Nee	31,40	35,90	53,00	65,00	69,40	76,00	78,90	84,40	82,00	87,51	1,76	--	--
22	Nee	Nee	31,40	35,90	53,00	65,00	69,40	76,00	78,90	84,40	82,00	87,51	1,76	--	--
23	Nee	Nee	68,30	73,60	82,40	86,10	90,70	94,30	91,50	85,60	79,30	98,02	16,81	16,83	--
04	Nee	Nee	66,20	79,00	90,50	96,70	103,20	107,20	108,70	105,40	100,20	112,98	16,81	--	--
05	Nee	Nee	68,60	84,50	95,90	94,70	97,10	97,80	94,80	88,30	79,10	103,44	13,80	16,83	--
06	Nee	Nee	68,60	84,50	95,90	94,70	97,10	97,80	94,80	88,30	79,10	103,44	13,80	16,83	--
03	Nee	Nee	66,20	79,00	90,50	96,70	103,20	107,20	108,70	105,40	100,20	112,98	16,81	--	--
01	Nee	Nee	66,20	79,00	90,50	96,70	103,20	107,20	108,70	105,40	100,20	112,98	16,81	--	--
02	Nee	Nee	66,20	79,00	90,50	96,70	103,20	107,20	108,70	105,40	100,20	112,98	16,81	--	--
19	Nee	Nee	44,50	56,00	69,10	76,70	89,70	87,80	90,30	89,10	85,10	95,80	13,80	--	--
11	Nee	Nee	63,80	76,00	90,00	88,80	93,20	92,20	94,70	90,80	85,40	100,02	12,04	--	--
12	Nee	Nee	63,80	76,00	90,00	88,80	93,20	92,20	94,70	90,80	85,40	100,02	12,04	--	--
13	Nee	Nee	63,80	76,00	90,00	88,80	93,20	92,20	94,70	90,80	85,40	100,02	12,04	--	--
10	Nee	Nee	63,80	76,00	90,00	88,80	93,20	92,20	94,70	90,80	85,40	100,02	12,04	--	--
08	Nee	Nee	63,80	76,00	90,00	88,80	93,20	92,20	94,70	90,80	85,40	100,02	12,04	--	--
07	Nee	Nee	63,80	76,00	90,00	88,80	93,20	92,20	94,70	90,80	85,40	100,02	12,04	--	--
09	Nee	Nee	63,80	76,00	90,00	88,80	93,20	92,20	94,70	90,80	85,40	100,02	12,04	--	--
01	Nee	Nee	35,00	52,00	64,00	68,00	70,00	69,00	66,00	58,00	50,00	75,00	0,00	0,00	0,00
26	Nee	Nee	47,61	58,01	66,91	76,21	79,71	82,91	81,61	81,21	72,61	88,00	9,03	10,84	13,85
41	Nee	Nee	65,00	75,00	85,00	90,00	93,00	94,00	92,00	86,00	79,00	98,99	199,00	199,00	199,00
42	Nee	Nee	65,00	75,00	85,00	90,00	93,00	94,00	92,00	86,00	79,00	98,99	199,00	199,00	199,00
24	Nee	Nee	64,01	69,01	79,01	83,01	96,01	100,01	98,01	96,01	88,01	104,02	10,79	6,02	9,03
1	Nee	Nee	57,05	70,25	78,65	79,45	77,25	77,95	74,45	66,65	53,05	85,06	0,00	0,00	0,00
4	Nee	Nee	45,97	57,77	69,37	83,17	77,47	78,67	72,07	63,67	50,47	85,62	0,00	0,00	0,00
36	Nee	Nee	65,00	84,00	96,00	102,00	106,00	104,00	100,00	96,00	85,00	109,97	199,00	199,00	199,00
37	Nee	Nee	65,00	84,00	96,00	102,00	106,00	104,00	100,00	96,00	85,00	109,97	199,00	199,00	199,00
38	Nee	Nee	65,00	84,00	96,00	102,00	106,00	104,00	100,00	96,00	85,00	109,97	199,00	199,00	199,00
39	Nee	Nee	69,00	83,00	84,00	87,00	90,00	99,00	109,00	100,00	90,00	110,01	199,00	--	--
40	Nee	Nee	69,00	83,00	84,00	87,00	90,00	99,00	109,00	100,00	90,00	110,01	199,00	--	--
30	Nee	Nee	30,00	42,00	53,00	59,00	67,00	73,00	75,00	75,00	72,00	80,21	0,00	0,00	0,00
29	Nee	Nee	30,00	42,00	53,00	59,00	67,00	73,00	75,00	75,00	72,00	80,21	0,00	0,00	0,00
27	Nee	Nee	28,00	41,00	54,00	57,00	66,00	71,00	76,00	75,00	71,00	80,06	2,34	4,26	7,27
23	Nee	Nee	51,73	57,13	58,03	63,33	67,83	70,03	64,73	60,33	51,73	73,76	0,00	0,00	0,00
22	Nee	Nee	51,73	57,13	58,03	63,33	67,83	70,03	64,73	60,33	51,73	73,76	0,00	0,00	0,00
6	Nee	Nee	47,01	56,31	69,61	77,01	82,51	85,01	81,11	73,61	64,11	88,51	0,00	1,25	4,26
2	Nee	Nee	57,05	70,25	78,65	79,45	77,25	77,95	74,45	66,65	53,05	85,06	0,00	0,00	0,00
3	Nee	Nee	57,05	70,25	78,65	79,45	77,25	77,95	74,45	66,65	53,05	85,06	0,00	0,00	0,00
5	Nee	Nee	45,97	57,77	69,37	83,17	77,47	78,67	72,07	63,67	50,47	85,62	0,00	0,00	0,00
28	Nee	Nee	28,00	41,00	54,00	57,00	66,00	71,00	76,00	75,00	71,00	80,06	2,34	4,26	7,27
35	Nee	Nee	65,00	84,00	96,00	102,00	106,00	104,00	100,00	96,00	85,00	109,97	199,00	199,00	199,00
11	Nee	Nee	60,00	78,00	79,00	82,00	91,00	97,00	95,00	84,00	73,00	100,00	16,81	20,00	23,01
12	Nee	Nee	60,00	78,00	79,00	82,00	91,00	97,00	95,00	84,00	73,00	100,00	16,81	20,00	23,01



Kavelbudgetten overig terrein - vergunde geluidbronnen

Model: Kopie van 6365-50 Bargemeer 2022-06-13+181+205-208(2022-04-11) geannomiseerd
 Groep: Overig 1 vergund
 Lijst van Puntbronnen, voor rekenmethode Industrielawaai - HMRI, industrie

Naam	Omschr.	Groep	X	Y	Hdef.	Maaiveld	Hoogte	Type	Richt.	Hoek	GeenRef.
13	xxx	01 Rondweg 031 MCE	257797,32	531801,31	Relatief	20,00	1,50	Normale puntbron	0,00	360,00	Nee
14	xxx	01 Rondweg 031 MCE	257820,94	531787,02	Relatief	20,00	2,00	Normale puntbron	0,00	360,00	Nee
15	xxx	01 Rondweg 031 MCE	257735,07	531733,43	Relatief	20,00	3,00	Uitstralende gevel	0,00	360,00	Ja
25	xxx	01 Rondweg 031 MCE	257764,43	531741,25	Relatief	20,00	3,00	Uitstralende gevel	0,00	360,00	Ja
7	xxx	01 Rondweg 031 MCE	257735,04	531755,42	Relatief	20,00	41,50	Normale puntbron	0,00	360,00	Nee
8	xxx	01 Rondweg 031 MCE	257801,23	531830,24	Relatief	20,00	3,00	Uitstralende gevel	0,00	360,00	Ja
9	xxx	01 Rondweg 031 MCE	257796,73	531839,29	Relatief	20,00	3,00	Uitstralende gevel	0,00	360,00	Ja
10	xxx	01 Rondweg 031 MCE	257786,33	531738,09	Relatief	20,00	1,50	Normale puntbron	0,00	360,00	Nee
21	xxx	01 Rondweg 031 MCE	257817,26	531763,36	Relatief	20,00	2,50	Uitstralende gevel	0,00	360,00	Ja
31	xxx	01 Rondweg 031 MCE	257741,00	531710,33	Relatief	20,00	1,00	Normale puntbron	0,00	360,00	Nee
32	xxx	01 Rondweg 031 MCE	257839,17	531760,62	Relatief	20,00	1,00	Normale puntbron	0,00	360,00	Nee
33	xxx	01 Rondweg 031 MCE	257811,62	531811,60	Relatief	20,00	1,00	Normale puntbron	0,00	360,00	Nee
34	xxx	01 Rondweg 031 MCE	257775,45	531869,47	Relatief	20,00	1,00	Normale puntbron	0,00	360,00	Nee
16	xxx	01 Rondweg 031 MCE	257754,18	531733,50	Relatief	20,00	7,50	Uitstralende gevel	0,00	360,00	Ja
17	xxx	01 Rondweg 031 MCE	257802,58	531790,34	Relatief	20,00	3,00	Uitstralende gevel	0,00	360,00	Ja
18	xxx	01 Rondweg 031 MCE	257816,46	531762,96	Relatief	20,00	3,00	Uitstralende gevel	0,00	360,00	Ja
20	xxx	01 Rondweg 031 MCE	257803,95	531791,07	Relatief	20,00	2,50	Uitstralende gevel	0,00	360,00	Ja
19	xxx	01 Rondweg 031 MCE	257822,66	531783,55	Relatief	20,00	3,00	Uitstralende gevel	0,00	360,00	Ja
23	xxx	01 Tw Bokslweg 001 Enexis	257857,89	533260,12	Relatief	20,00	1,50	Normale puntbron	0,00	360,00	Nee
24	xxx	01 Tw Bokslweg 001 Enexis	257884,17	533199,73	Relatief	20,00	1,50	Normale puntbron	0,00	360,00	Nee
21	xxx	01 Tw Bokslweg 001 Enexis	257901,87	533265,65	Relatief	20,00	1,50	Normale puntbron	0,00	360,00	Nee
09	xxx	01 Tw Bokslweg 001 Enexis	257891,56	533259,34	Relatief	20,00	0,75	Normale puntbron	0,00	360,00	Nee
12	xxx	01 Tw Bokslweg 001 Enexis	257811,00	533274,03	Relatief aan onderliggend item	25,00	0,10	Normale puntbron	0,00	360,00	Nee
22	xxx	01 Tw Bokslweg 001 Enexis	257881,39	533207,42	Relatief	20,00	1,50	Normale puntbron	0,00	360,00	Nee
20	xxx	01 Tw Bokslweg 001 Enexis	257899,76	533261,50	Relatief	20,00	1,50	Normale puntbron	0,00	360,00	Nee
14	xxx	01 Tw Bokslweg 001 Enexis	257808,34	533280,03	Relatief aan onderliggend item	20,00	2,00	Normale puntbron	0,00	360,00	Nee
13	xxx	01 Tw Bokslweg 001 Enexis	257813,26	533268,82	Relatief aan onderliggend item	20,00	2,00	Normale puntbron	0,00	360,00	Nee
11	xxx	01 Tw Bokslweg 001 Enexis	257906,87	533260,48	Relatief	20,00	1,50	Normale puntbron	0,00	360,00	Nee
04	xxx	01 Tw Bokslweg 001 Enexis	257879,33	533242,58	Relatief aan onderliggend item	29,00	1,00	Normale puntbron	0,00	360,00	Nee
03	xxx	01 Tw Bokslweg 001 Enexis	257836,66	533224,35	Relatief aan onderliggend item	29,00	1,00	Normale puntbron	0,00	360,00	Nee
02	xxx	01 Tw Bokslweg 001 Enexis	257819,60	533249,95	Relatief aan onderliggend item	32,00	1,00	Normale puntbron	0,00	360,00	Nee
01	xxx	01 Tw Bokslweg 001 Enexis	257827,88	533238,94	Relatief aan onderliggend item	29,00	1,50	Normale puntbron	0,00	360,00	Nee
05	xxx	01 Tw Bokslweg 001 Enexis	257861,90	533213,48	Relatief	20,00	0,75	Normale puntbron	0,00	360,00	Nee
10	xxx	01 Tw Bokslweg 001 Enexis	257909,03	533267,50	Relatief	20,00	0,75	Normale puntbron	0,00	360,00	Nee
08	xxx	01 Tw Bokslweg 001 Enexis	257868,60	533265,95	Relatief	20,00	0,75	Normale puntbron	0,00	360,00	Nee
06	xxx	01 Tw Bokslweg 001 Enexis	257889,42	533225,01	Relatief	20,00	0,75	Normale puntbron	0,00	360,00	Nee
07	xxx	01 Tw Bokslweg 001 Enexis	257841,08	533255,80	Relatief	20,00	0,75	Normale puntbron	0,00	360,00	Nee
009	xxx	01 Tw Bokslweg 007 Busremise QBuzz	257950,00	533082,10	Relatief	20,00	1,00	Normale puntbron	0,00	360,00	Nee
008	xxx	01 Tw Bokslweg 007 Busremise QBuzz	257928,45	533080,39	Relatief	20,00	1,00	Normale puntbron	0,00	360,00	Nee
007	xxx	01 Tw Bokslweg 007 Busremise QBuzz	257913,01	533077,34	Relatief	20,00	1,00	Normale puntbron	0,00	360,00	Nee
901	xxx	01 Tw Bokslweg 007 Busremise QBuzz	257960,19	533082,56	Relatief	20,00	3,00	Normale puntbron	0,00	360,00	Ja
900	xxx	01 Tw Bokslweg 007 Busremise QBuzz	257944,36	533112,73	Relatief	20,00	3,00	Normale puntbron	0,00	360,00	Ja
010	xxx	01 Tw Bokslweg 007 Busremise QBuzz	257919,92	533167,51	Relatief aan onderliggend item	24,50	1,00	Normale puntbron	0,00	360,00	Nee



Kavelbudgetten overig terrein - vergunde geluidbronnen

Model: Kopie van 6365-50 Bargemeer 2022-06-13+181+205-208(2022-04-11) geanonimiseerd
 Groep: Overig 1 vergund
 Lijst van Puntbronnen, voor rekenmethode Industrielawaai - HMRI, industrie

Naam	GeenDemping	GeenProces	Lwr 31	Lwr 63	Lwr 125	Lwr 250	Lwr 500	Lwr 1k	Lwr 2k	Lwr 4k	Lwr 8k	Lwr Totaal	Cb(D)	Cb(A)	Cb(N)
13	Nee	Nee	60,00	78,00	79,00	82,00	91,00	97,00	95,00	84,00	73,00	100,00	16,81	20,00	23,01
14	Nee	Nee	52,71	58,51	64,11	68,21	53,11	57,71	68,31	66,71	53,11	73,53	0,00	0,00	0,00
15	Nee	Nee	46,77	69,77	76,77	79,77	86,77	87,77	83,77	74,77	66,77	91,76	9,03	10,84	13,85
25	Nee	Nee	47,61	58,01	66,91	76,21	79,71	82,91	81,61	81,21	72,61	88,00	9,03	10,84	13,85
7	Nee	Nee	47,01	56,31	69,61	77,01	82,51	85,01	81,11	73,61	64,11	88,51	0,00	1,25	4,26
8	Nee	Nee	53,70	61,10	67,10	69,60	76,10	81,50	84,40	85,00	80,60	89,56	9,82	12,04	15,05
9	Nee	Nee	53,70	61,10	67,10	69,60	76,10	81,50	84,40	85,00	80,60	89,56	9,82	12,04	15,05
10	Nee	Nee	60,00	78,00	79,00	82,00	91,00	97,00	95,00	84,00	73,00	100,00	16,81	20,00	23,01
21	Nee	Nee	49,97	60,37	69,27	78,57	82,07	85,27	83,97	83,57	74,97	90,36	13,80	13,98	16,99
31	Nee	Nee	65,00	84,00	96,00	102,00	106,00	104,00	100,00	96,00	85,00	109,97	199,00	199,00	199,00
32	Nee	Nee	65,00	84,00	96,00	102,00	106,00	104,00	100,00	96,00	85,00	109,97	199,00	199,00	199,00
33	Nee	Nee	65,00	84,00	96,00	102,00	106,00	104,00	100,00	96,00	85,00	109,97	199,00	199,00	199,00
34	Nee	Nee	65,00	84,00	96,00	102,00	106,00	104,00	100,00	96,00	85,00	109,97	199,00	199,00	199,00
16	Nee	Nee	42,05	49,35	54,45	55,95	59,95	61,25	59,25	52,85	40,65	66,17	0,00	0,00	0,00
17	Nee	Nee	45,99	51,39	52,29	57,59	62,09	64,29	58,99	54,59	45,99	68,02	0,00	0,00	0,00
18	Nee	Nee	45,99	51,39	52,29	57,59	62,09	64,29	58,99	54,59	45,99	68,02	0,00	0,00	0,00
20	Nee	Nee	49,97	60,37	69,27	78,57	82,07	85,27	83,97	83,57	74,97	90,36	13,80	13,98	16,99
19	Nee	Nee	45,99	51,39	52,29	57,59	62,09	64,29	58,99	54,59	45,99	68,02	0,00	0,00	0,00
23	Nee	Nee	78,00	96,80	104,70	103,80	108,80	109,90	108,30	103,00	91,60	115,06	99,00	99,00	99,00
24	Nee	Nee	78,00	96,80	104,70	103,80	108,80	109,90	108,30	103,00	91,60	115,06	99,00	99,00	99,00
21	Nee	Nee	86,40	99,60	110,20	113,50	115,40	114,10	110,20	105,50	93,80	120,35	99,00	--	--
09	Nee	Nee	46,60	61,40	70,90	77,30	84,60	84,60	87,60	80,40	67,10	91,25	15,60	--	--
12	Nee	Nee	34,60	46,40	53,10	58,90	72,20	71,20	68,70	67,90	63,20	76,67	7,78	--	--
22	Nee	Nee	86,40	99,60	110,20	113,50	115,40	114,10	110,20	105,50	93,80	120,35	99,00	--	--
20	Nee	Nee	86,40	100,40	115,00	115,60	117,20	113,50	112,30	107,30	90,60	122,21	99,00	--	--
14	Nee	Nee	25,70	39,50	41,30	54,10	64,60	57,50	58,90	61,90	50,50	67,90	7,78	--	--
13	Nee	Nee	35,20	52,00	59,70	74,50	88,80	85,80	89,30	88,50	83,80	94,72	7,78	--	--
11	Nee	Nee	71,40	84,60	95,20	98,50	100,40	99,10	95,20	90,50	78,80	105,35	13,80	--	--
04	Nee	Nee	36,00	53,60	59,10	60,50	64,00	65,80	62,40	54,80	45,30	70,23	0,00	0,00	0,00
03	Nee	Nee	36,00	53,60	59,10	60,50	64,00	65,80	62,40	54,80	45,30	70,23	0,00	0,00	0,00
02	Nee	Nee	36,00	53,60	59,10	60,50	64,00	65,80	62,40	54,80	45,30	70,23	0,00	0,00	0,00
01	Nee	Nee	43,00	60,60	66,10	67,50	71,00	72,80	69,40	61,80	52,30	77,23	0,00	3,01	3,01
05	Nee	Nee	46,60	61,40	70,90	77,30	84,60	84,60	87,60	80,40	67,10	91,25	15,60	--	--
10	Nee	Nee	46,60	61,40	70,90	77,30	84,60	84,60	87,60	80,40	67,10	91,25	15,60	--	--
08	Nee	Nee	46,60	61,40	70,90	77,30	84,60	84,60	87,60	80,40	67,10	91,25	15,60	--	--
06	Nee	Nee	46,60	61,40	70,90	77,30	84,60	84,60	87,60	80,40	67,10	91,25	15,60	--	--
07	Nee	Nee	46,60	61,40	70,90	77,30	84,60	84,60	87,60	80,40	67,10	91,25	15,60	--	--
009	Nee	Nee	63,00	70,30	76,40	81,00	83,40	86,70	83,70	80,20	71,70	90,87	21,44	25,23	17,33
008	Nee	Nee	63,00	70,30	76,40	81,00	83,40	86,70	83,70	80,20	71,70	90,87	21,44	25,23	17,33
007	Nee	Nee	63,00	70,30	76,40	81,00	83,40	86,70	83,70	80,20	71,70	90,87	21,44	25,23	17,33
901	Nee	Nee	52,52	59,32	70,42	78,02	80,62	85,62	84,02	79,12	73,72	89,61	14,59	6,40	13,81
900	Nee	Nee	54,79	58,99	65,69	72,39	76,19	79,49	80,59	76,89	70,59	85,15	14,59	6,40	13,81
010	Nee	Nee	60,00	68,00	69,00	69,00	67,00	64,00	60,00	55,00	50,00	75,07	0,00	0,00	0,00



Kavelbudgetten overig terrein - vergunde geluidbronnen

Model: Kopie van 6365-50 Bargemeer 2022-06-13+181+205-208(2022-04-11) geannomiseerd
 Groep: Overig 1 vergund
 Lijst van Puntbronnen, voor rekenmethode Industrielawaai - HMRI, industrie

Naam	Omschr.	Groep	X	Y	Hdef.	Maaiveld	Hoogte	Type	Richt.	Hoek	GeenRef.
003	xxx	01 Tw Bokslweg 007 Busremise QBuzz	257931,59	533124,70	Relatief	20,00	1,00	Normale puntbron	0,00	360,00	Nee
002	xxx	01 Tw Bokslweg 007 Busremise QBuzz	257911,31	533173,18	Relatief aan onderliggend item	24,50	0,80	Normale puntbron	0,00	360,00	Nee
001	xxx	01 Tw Bokslweg 007 Busremise QBuzz	257911,93	533173,44	Relatief aan onderliggend item	24,50	0,70	Normale puntbron	0,00	360,00	Nee
006	xxx	01 Tw Bokslweg 007 Busremise QBuzz	257892,04	533118,52	Relatief	20,00	1,00	Normale puntbron	0,00	360,00	Nee
005	xxx	01 Tw Bokslweg 007 Busremise QBuzz	257905,00	533124,43	Relatief	20,00	1,00	Normale puntbron	0,00	360,00	Nee
004	xxx	01 Tw Bokslweg 007 Busremise QBuzz	257923,49	533133,23	Relatief	20,00	1,00	Normale puntbron	0,00	360,00	Nee
18	xxx	01 V d Gamastr 018 ITB	258277,99	530827,32	Relatief	19,84	2,60	Uitstralend dak HMRI-II.8	0,00	360,00	Nee
17	xxx	01 V d Gamastr 018 ITB	258278,45	530826,43	Relatief	19,84	2,60	Uitstralend dak HMRI-II.8	0,00	360,00	Nee
19	xxx	01 V d Gamastr 018 ITB	258279,35	530826,89	Relatief	19,84	2,60	Uitstralend dak HMRI-II.8	0,00	360,00	Nee
20	xxx	01 V d Gamastr 018 ITB	258278,90	530827,78	Relatief	19,84	2,60	Uitstralend dak HMRI-II.8	0,00	360,00	Nee
16	xxx	01 V d Gamastr 018 ITB	258280,13	530826,44	Relatief	19,84	1,70	Uitstralende gevel	0,00	360,00	Ja
13	xxx	01 V d Gamastr 018 ITB	258273,25	530821,21	Relatief	19,85	2,90	Uitstralend dak HMRI-II.8	0,00	360,00	Nee
14	xxx	01 V d Gamastr 018 ITB	258274,79	530821,97	Relatief	19,84	2,90	Uitstralend dak HMRI-II.8	0,00	360,00	Nee
22	xxx	01 V d Gamastr 018 ITB	258279,77	530828,23	Relatief	19,84	2,60	Uitstralend dak HMRI-II.8	0,00	360,00	Nee
15	xxx	01 V d Gamastr 018 ITB	258278,96	530828,72	Relatief	19,84	1,70	Uitstralende gevel	0,00	360,00	Ja
29	xxx	01 V d Gamastr 018 ITB	258293,55	530836,03	Relatief	19,81	1,50	Uitstralende gevel	0,00	360,00	Ja
33	xxx	01 V d Gamastr 018 ITB	258286,71	530862,05	Relatief	19,84	5,70	Uitstralende gevel	0,00	360,00	Ja
24	xxx	01 V d Gamastr 018 ITB	258280,64	530828,68	Relatief	19,84	2,60	Uitstralend dak HMRI-II.8	0,00	360,00	Nee
23	xxx	01 V d Gamastr 018 ITB	258281,09	530827,79	Relatief	19,83	2,60	Uitstralend dak HMRI-II.8	0,00	360,00	Nee
28	xxx	01 V d Gamastr 018 ITB	258295,65	530837,11	Relatief	19,81	1,50	Uitstralende gevel	0,00	360,00	Ja
21	xxx	01 V d Gamastr 018 ITB	258280,22	530827,34	Relatief	19,84	2,60	Uitstralend dak HMRI-II.8	0,00	360,00	Nee
25	xxx	01 V d Gamastr 018 ITB	258294,60	530836,55	Relatief	19,81	2,20	Uitstralend dak HMRI-II.8	0,00	360,00	Nee
26	xxx	01 V d Gamastr 018 ITB	258294,29	530837,19	Relatief	19,81	1,50	Uitstralende gevel	0,00	360,00	Ja
27	xxx	01 V d Gamastr 018 ITB	258294,93	530835,87	Relatief	19,81	1,50	Uitstralende gevel	0,00	360,00	Ja
12	xxx	01 V d Gamastr 018 ITB	258272,50	530820,81	Relatief	19,85	1,90	Uitstralende gevel	0,00	360,00	Ja
35	xxx	01 V d Gamastr 018 ITB	258276,90	530862,99	Relatief	19,86	5,70	Normale puntbron	0,00	360,00	Nee
34	xxx	01 V d Gamastr 018 ITB	258277,81	530861,05	Relatief	19,86	5,70	Normale puntbron	0,00	360,00	Nee
01	xxx	01 V d Gamastr 018 ITB	258272,78	530824,90	Relatief	19,85	3,30	Uitstralend dak HMRI-II.8	0,00	360,00	Nee
02	xxx	01 V d Gamastr 018 ITB	258269,95	530823,43	Relatief	19,85	3,30	Uitstralend dak HMRI-II.8	0,00	360,00	Nee
36	xxx	01 V d Gamastr 018 ITB	258276,06	530864,89	Relatief	19,86	5,70	Normale puntbron	0,00	360,00	Nee
30	xxx	01 V d Gamastr 018 ITB	258300,18	530841,32	Relatief	19,80	3,00	Normale puntbron	0,00	360,00	Ja
31	xxx	01 V d Gamastr 018 ITB	258270,67	530833,83	Relatief	19,86	5,70	Normale puntbron	0,00	360,00	Nee
32	xxx	01 V d Gamastr 018 ITB	258269,62	530843,83	Relatief	19,86	5,70	Normale puntbron	0,00	360,00	Nee
37	xxx	01 V d Gamastr 018 ITB	258263,15	530858,97	Relatief	19,89	5,70	Normale puntbron	0,00	360,00	Nee
08	xxx	01 V d Gamastr 018 ITB	258268,93	530821,73	Relatief	19,85	2,00	Uitstralende gevel	0,00	360,00	Ja
09	xxx	01 V d Gamastr 018 ITB	258271,45	530820,29	Relatief	19,85	2,00	Uitstralende gevel	0,00	360,00	Ja
10	xxx	01 V d Gamastr 018 ITB	258275,31	530823,61	Relatief	19,84	1,50	Uitstralende gevel	0,00	360,00	Ja
11	xxx	01 V d Gamastr 018 ITB	258275,87	530822,52	Relatief	19,84	1,90	Uitstralende gevel	0,00	360,00	Ja
07	xxx	01 V d Gamastr 018 ITB	258269,42	530824,53	Relatief	19,85	2,00	Uitstralende gevel	0,00	360,00	Ja
03	xxx	01 V d Gamastr 018 ITB	258270,98	530821,42	Relatief	19,85	3,30	Uitstralend dak HMRI-II.8	0,00	360,00	Nee
04	xxx	01 V d Gamastr 018 ITB	258273,82	530822,86	Relatief	19,85	3,30	Uitstralend dak HMRI-II.8	0,00	360,00	Nee
05	xxx	01 V d Gamastr 018 ITB	258274,76	530824,69	Relatief	19,84	2,00	Uitstralende gevel	0,00	360,00	Ja
06	xxx	01 V d Gamastr 018 ITB	258272,24	530825,98	Relatief	19,85	2,00	Uitstralende gevel	0,00	360,00	Ja



Kavelbudgetten overig terrein - vergunde geluidbronnen

Model: Kopie van 6365-50 Bargemeer 2022-06-13+181+205-208(2022-04-11) geanonimiseerd
 Groep: Overig 1 vergund
 Lijst van Puntbronnen, voor rekenmethode Industrielawaai - HMRI, industrie

Naam	GeenDemping	GeenProces	Lwr 31	Lwr 63	Lwr 125	Lwr 250	Lwr 500	Lwr 1k	Lwr 2k	Lwr 4k	Lwr 8k	Lwr Totaal	Cb(D)	Cb(A)	Cb(N)
003	Nee	Nee	34,50	45,60	54,00	59,60	58,80	60,20	61,90	59,80	56,90	67,78	4,94	1,93	9,33
002	Nee	Nee	45,00	53,90	57,90	59,40	59,50	65,20	58,00	51,00	45,80	68,30	0,00	0,97	2,22
001	Nee	Nee	36,00	44,90	48,90	50,40	50,50	56,20	49,00	42,00	36,80	59,30	0,00	0,97	2,22
006	Nee	Nee	63,00	70,30	76,40	81,00	83,40	86,70	83,70	80,20	71,70	90,87	21,44	25,23	17,33
005	Nee	Nee	63,00	70,30	76,40	81,00	83,40	86,70	83,70	80,20	71,70	90,87	21,44	25,23	17,33
004	Nee	Nee	63,00	70,30	76,40	81,00	83,40	86,70	83,70	80,20	71,70	90,87	9,55	12,80	13,47
18	Nee	Nee	40,00	61,00	78,00	81,00	84,00	87,00	82,00	75,00	65,00	90,55	0,00	--	--
17	Nee	Nee	40,00	61,00	78,00	81,00	84,00	87,00	82,00	75,00	65,00	90,55	0,00	--	--
19	Nee	Nee	40,00	61,00	78,00	81,00	84,00	87,00	82,00	75,00	65,00	90,55	0,00	--	--
20	Nee	Nee	40,00	61,00	78,00	81,00	84,00	87,00	82,00	75,00	65,00	90,55	0,00	--	--
16	Nee	Nee	46,60	62,60	73,60	79,60	82,60	84,60	79,60	71,60	56,60	88,40	0,00	0,00	0,00
13	Nee	Nee	34,60	47,60	57,60	65,60	68,60	70,60	71,60	64,60	55,60	76,10	0,00	0,00	0,00
14	Nee	Nee	34,60	47,60	57,60	65,60	68,60	70,60	71,60	64,60	55,60	76,10	0,00	0,00	0,00
22	Nee	Nee	40,00	61,00	78,00	81,00	84,00	87,00	82,00	75,00	65,00	90,55	0,00	0,00	--
15	Nee	Nee	42,60	53,60	66,60	73,60	72,60	70,60	63,60	57,60	49,60	77,81	0,00	0,00	0,00
29	Nee	Nee	46,10	62,10	72,10	79,10	81,10	79,10	77,10	71,10	63,10	85,75	0,00	6,02	--
33	Nee	Nee	50,40	59,40	59,40	61,40	63,40	62,40	57,40	53,40	49,40	69,04	0,00	0,00	0,00
24	Nee	Nee	40,00	61,00	78,00	81,00	84,00	87,00	82,00	75,00	65,00	90,55	0,00	0,00	0,00
23	Nee	Nee	40,00	61,00	78,00	81,00	84,00	87,00	82,00	75,00	65,00	90,55	0,00	0,00	0,00
28	Nee	Nee	45,10	64,10	72,10	79,10	81,10	79,10	77,10	73,10	66,10	85,87	0,00	6,02	--
21	Nee	Nee	40,00	61,00	78,00	81,00	84,00	87,00	82,00	75,00	65,00	90,55	0,00	0,00	--
25	Nee	Nee	47,50	63,50	73,50	80,50	82,50	80,50	78,50	72,50	64,50	87,15	0,00	6,02	--
26	Nee	Nee	45,10	64,10	73,10	77,10	80,10	78,10	75,10	70,10	62,10	84,55	0,00	6,02	--
27	Nee	Nee	45,10	64,10	73,10	77,10	80,10	78,10	75,10	70,10	62,10	84,55	0,00	6,02	--
12	Nee	Nee	37,50	50,50	59,50	63,50	68,50	70,50	68,50	62,50	--	74,83	0,00	0,00	0,00
35	Nee	Nee	41,80	52,80	68,80	73,80	75,80	76,80	70,80	64,80	57,80	81,25	0,00	0,00	--
34	Nee	Nee	41,80	52,80	68,80	73,80	75,80	76,80	70,80	64,80	57,80	81,25	0,00	--	--
01	Nee	Nee	--	--	42,60	43,60	43,60	33,60	28,60	19,60	--	48,27	0,00	0,00	0,00
02	Nee	Nee	--	--	42,60	43,60	43,60	33,60	28,60	19,60	--	48,27	0,00	0,00	0,00
36	Nee	Nee	41,80	52,80	68,80	73,80	75,80	76,80	70,80	64,80	57,80	81,25	0,00	0,00	0,00
30	Nee	Nee	50,00	59,00	59,00	69,00	67,00	65,00	61,00	54,00	45,00	72,87	0,00	0,00	0,00
31	Nee	Nee	43,50	55,50	68,50	68,50	63,50	66,50	68,50	62,50	54,50	74,83	0,00	0,00	0,00
32	Nee	Nee	42,50	55,50	72,50	70,50	65,50	67,50	66,50	58,50	53,50	76,43	0,00	0,00	0,00
37	Nee	Nee	39,80	49,80	65,80	74,80	68,80	67,80	68,80	62,80	54,80	77,60	0,00	0,00	0,00
08	Nee	Nee	--	--	51,60	46,60	46,60	43,60	47,60	42,60	--	55,03	0,00	0,00	0,00
09	Nee	Nee	--	--	49,40	44,40	44,40	41,40	45,40	30,40	--	52,83	0,00	0,00	0,00
10	Nee	Nee	--	--	48,90	47,90	56,90	57,90	53,90	47,90	--	61,91	0,00	0,00	0,00
11	Nee	Nee	37,50	50,50	59,50	63,50	68,50	70,50	68,50	62,50	--	74,83	0,00	0,00	0,00
07	Nee	Nee	--	--	50,10	45,10	45,10	42,10	46,10	31,10	--	53,53	0,00	0,00	0,00
03	Nee	Nee	--	--	42,60	43,60	43,60	33,60	28,60	19,60	--	48,27	0,00	0,00	0,00
04	Nee	Nee	--	--	42,60	43,60	43,60	33,60	28,60	19,60	--	48,27	0,00	0,00	0,00
05	Nee	Nee	--	--	48,90	43,90	43,90	40,90	44,90	29,90	--	52,33	0,00	0,00	0,00
06	Nee	Nee	--	--	50,10	45,10	45,10	42,10	46,10	31,10	--	53,53	0,00	0,00	0,00



Kavelbudgetten overig terrein - vergunde geluidbronnen

Model: Kopie van 6365-50 Bargemeer 2022-06-13+181+205-208(2022-04-11) geannomiseerd
 Groep: Overig 1 vergund
 Lijst van Puntbronnen, voor rekenmethode Industrielawaai - HMRI, industrie

Naam	Omschr.	Groep	X	Y	Hdef.	Maaiveld	Hoogte	Type	Richt.	Hoek	GeenRef.
417	xxx	01 V d Gamastr 022 Sita Holding	258392,97	530831,54	Relatief	19,62	3,00	Normale puntbron	0,00	360,00	Ja
416	xxx	01 V d Gamastr 022 Sita Holding	258377,70	530864,77	Relatief	19,67	3,00	Normale puntbron	0,00	360,00	Ja
415	xxx	01 V d Gamastr 022 Sita Holding	258361,49	530898,49	Relatief	19,72	3,00	Normale puntbron	0,00	360,00	Ja
420	xxx	01 V d Gamastr 022 Sita Holding	258456,72	531180,00	Relatief	19,75	1,50	Normale puntbron	0,00	360,00	Nee
419	xxx	01 V d Gamastr 022 Sita Holding	258362,61	530878,69	Relatief	19,71	1,50	Normale puntbron	0,00	360,00	Nee
418	xxx	01 V d Gamastr 022 Sita Holding	258388,06	530924,03	Relatief	19,68	1,50	Normale puntbron	0,00	360,00	Nee
411	xxx	01 V d Gamastr 022 Sita Holding	258407,29	531262,64	Relatief	19,89	1,50	Normale puntbron	0,00	360,00	Nee
410	xxx	01 V d Gamastr 022 Sita Holding	258427,48	531212,69	Relatief	19,76	1,50	Normale puntbron	0,00	360,00	Nee
409	xxx	01 V d Gamastr 022 Sita Holding	258392,45	530886,81	Relatief	19,65	1,50	Normale puntbron	0,00	360,00	Nee
414	xxx	01 V d Gamastr 022 Sita Holding	258393,03	531275,35	Relatief	19,88	3,00	Normale puntbron	0,00	360,00	Nee
413	xxx	01 V d Gamastr 022 Sita Holding	258435,77	531222,94	Relatief	19,85	3,00	Normale puntbron	0,00	360,00	Nee
412	xxx	01 V d Gamastr 022 Sita Holding	258408,57	530880,40	Relatief	19,62	3,00	Normale puntbron	0,00	360,00	Nee
421	xxx	01 V d Gamastr 022 Sita Holding	258358,77	530855,22	Relatief	19,70	3,00	Uitstralende gevel	0,00	360,00	Ja
350	xxx	01 V d Gamastr 022 Sita Holding	258340,11	530878,79	Relatief	19,75	2,50	Normale puntbron	0,00	360,00	Nee
330	xxx	01 V d Gamastr 022 Sita Holding	258351,32	530904,28	Relatief	19,74	1,00	Normale puntbron	0,00	360,00	Nee
428	xxx	01 V d Gamastr 022 Sita Holding	258379,97	530837,63	Relatief aan onderliggend item	31,70	0,10	Uitstralend dak HMRI-II.8	0,00	360,00	Nee
353	xxx	01 V d Gamastr 022 Sita Holding	258448,02	531196,32	Relatief	19,79	2,50	Normale puntbron	0,00	360,00	Nee
352	xxx	01 V d Gamastr 022 Sita Holding	258402,96	530847,05	Relatief	19,61	2,50	Normale puntbron	0,00	360,00	Nee
351	xxx	01 V d Gamastr 022 Sita Holding	258396,70	530903,77	Relatief	19,65	2,50	Normale puntbron	0,00	360,00	Nee
424	xxx	01 V d Gamastr 022 Sita Holding	258389,53	530851,01	Relatief	19,64	11,00	Uitstralende gevel	0,00	360,00	Ja
423	xxx	01 V d Gamastr 022 Sita Holding	258354,72	530853,18	Relatief	19,71	11,00	Uitstralende gevel	0,00	360,00	Ja
422	xxx	01 V d Gamastr 022 Sita Holding	258339,88	530845,69	Relatief	19,73	3,00	Uitstralende gevel	0,00	360,00	Ja
427	xxx	01 V d Gamastr 022 Sita Holding	258354,12	530824,70	Relatief aan onderliggend item	31,70	0,10	Uitstralend dak HMRI-II.8	0,00	360,00	Nee
426	xxx	01 V d Gamastr 022 Sita Holding	258347,95	530837,63	Relatief aan onderliggend item	31,70	0,10	Uitstralend dak HMRI-II.8	0,00	360,00	Nee
425	xxx	01 V d Gamastr 022 Sita Holding	258374,39	530851,59	Relatief aan onderliggend item	31,70	0,10	Uitstralend dak HMRI-II.8	0,00	360,00	Nee
408	xxx	01 V d Gamastr 022 Sita Holding	258406,74	530860,36	Relatief	19,61	1,50	Normale puntbron	0,00	360,00	Nee
404	xxx	01 V d Gamastr 022 Sita Holding	258423,30	531281,49	Relatief	19,92	3,00	Normale puntbron	0,00	360,00	Nee
403	xxx	01 V d Gamastr 022 Sita Holding	258399,50	530893,53	Relatief	19,64	3,00	Normale puntbron	0,00	360,00	Nee
402	xxx	01 V d Gamastr 022 Sita Holding	258410,77	530848,44	Relatief	19,60	3,00	Normale puntbron	0,00	360,00	Nee
407	xxx	01 V d Gamastr 022 Sita Holding	258424,57	531230,87	Relatief	19,83	2,50	Normale puntbron	0,00	360,00	Nee
406	xxx	01 V d Gamastr 022 Sita Holding	258401,95	530867,49	Relatief	19,62	2,50	Normale puntbron	0,00	360,00	Nee
405	xxx	01 V d Gamastr 022 Sita Holding	258451,78	531222,73	Relatief	19,86	3,00	Normale puntbron	0,00	360,00	Nee
08	xxx	01 Vit Beringstr 005 RED	260280,51	530009,44	Relatief	19,66	2,70	Uitstralende gevel	0,00	360,00	Ja
09	xxx	01 Vit Beringstr 005 RED	260283,73	530006,00	Relatief	19,66	1,50	Uitstralende gevel	0,00	360,00	Ja
07	xxx	01 Vit Beringstr 005 RED	260280,33	530009,64	Relatief	19,66	2,70	Uitstralende gevel	0,00	360,00	Ja
06	xxx	01 Vit Beringstr 005 RED	260282,92	530022,52	Relatief	19,68	4,00	Uitstralende gevel	0,00	360,00	Ja
10	xxx	01 Vit Beringstr 005 RED	260281,27	530020,98	Relatief	19,67	1,50	Uitstralende gevel	0,00	360,00	Ja
14	xxx	01 Vit Beringstr 005 RED	260295,67	530010,07	Relatief	19,69	6,10	Uitstralend dak HMRI-II.8	0,00	360,00	Nee
13	xxx	01 Vit Beringstr 005 RED	260291,25	530006,34	Relatief	19,68	6,10	Uitstralend dak HMRI-II.8	0,00	360,00	Nee
12	xxx	01 Vit Beringstr 005 RED	260284,31	530013,28	Relatief	19,67	6,10	Uitstralend dak HMRI-II.8	0,00	360,00	Nee
11	xxx	01 Vit Beringstr 005 RED	260283,13	530006,64	Relatief	19,66	1,30	Uitstralende gevel	0,00	360,00	Ja
05	xxx	01 Vit Beringstr 005 RED	260279,24	530019,09	Relatief	19,67	4,00	Uitstralende gevel	0,00	360,00	Ja
17	xxx	01 Vit Beringstr 005 RED	260278,68	530005,91	Relatief	19,65	1,00	Normale puntbron	0,00	360,00	Nee



Kavelbudgetten overig terrein - vergunde geluidbronnen

Model: Kopie van 6365-50 Bargemeer 2022-06-13+181+205-208(2022-04-11) geanonimiseerd
 Groep: Overig 1 vergund
 Lijst van Puntbronnen, voor rekenmethode Industrielawaai - HMRI, industrie

Naam	GeenDemping	GeenProces	Lwr 31	Lwr 63	Lwr 125	Lwr 250	Lwr 500	Lwr 1k	Lwr 2k	Lwr 4k	Lwr 8k	Lwr Totaal	Cb(D)	Cb(A)	Cb(N)
417	Nee	Nee	--	68,00	80,00	82,00	87,00	90,00	89,00	87,00	85,00	95,29	0,00	0,00	6,02
416	Nee	Nee	--	68,00	80,00	82,00	87,00	90,00	89,00	87,00	85,00	95,29	0,00	0,00	6,02
415	Nee	Nee	--	70,00	81,00	99,00	98,00	103,00	104,00	106,00	95,00	110,10	6,02	--	--
420	Nee	Nee	--	78,00	85,00	93,00	97,00	102,00	98,00	92,00	87,00	105,00	10,15	12,04	12,04
419	Nee	Nee	--	78,00	85,00	93,00	97,00	102,00	98,00	92,00	87,00	105,00	10,15	12,04	12,04
418	Nee	Nee	--	78,00	85,00	93,00	97,00	102,00	98,00	92,00	87,00	105,00	10,15	12,04	12,04
411	Nee	Nee	--	80,00	88,00	91,00	97,00	99,00	100,00	93,00	83,00	104,34	6,02	6,02	12,04
410	Nee	Nee	--	80,00	88,00	91,00	97,00	99,00	100,00	93,00	83,00	104,34	6,02	6,02	12,04
409	Nee	Nee	--	80,00	88,00	91,00	97,00	99,00	100,00	93,00	83,00	104,34	3,01	3,01	9,03
414	Nee	Nee	--	81,00	90,00	95,00	99,00	102,00	101,00	97,00	89,00	106,67	0,00	--	--
413	Nee	Nee	--	88,00	97,00	102,00	106,00	109,00	108,00	104,00	96,00	113,67	0,00	--	--
412	Nee	Nee	--	88,00	97,00	102,00	106,00	109,00	108,00	104,00	96,00	113,67	--	--	--
421	Nee	Nee	--	76,00	83,00	87,00	91,00	93,00	92,00	87,00	79,00	97,90	0,00	3,00	3,00
350	Nee	Nee	--	91,00	89,00	100,00	117,00	121,00	120,00	116,00	107,00	125,08	99,00	99,00	99,00
330	Nee	Nee	--	75,00	82,00	88,00	92,00	95,00	93,00	87,00	80,00	99,12	7,78	13,79	12,04
428	Nee	Nee	--	75,00	82,00	83,00	83,00	81,00	76,00	77,00	69,00	89,10	0,00	3,00	3,00
353	Nee	Nee	--	91,00	89,00	100,00	117,00	121,00	120,00	116,00	107,00	125,08	99,00	99,00	99,00
352	Nee	Nee	--	91,00	89,00	100,00	117,00	121,00	120,00	116,00	107,00	125,08	99,00	99,00	99,00
351	Nee	Nee	--	91,00	89,00	100,00	117,00	121,00	120,00	116,00	107,00	125,08	99,00	99,00	99,00
424	Nee	Nee	--	76,00	84,00	87,00	91,00	94,00	93,00	87,00	80,00	98,55	0,00	3,00	3,00
423	Nee	Nee	--	83,00	90,00	94,00	98,00	100,00	99,00	94,00	86,00	104,90	0,00	3,00	3,00
422	Nee	Nee	--	76,00	83,00	87,00	91,00	93,00	92,00	87,00	79,00	97,90	0,00	3,00	3,00
427	Nee	Nee	--	75,00	82,00	83,00	83,00	81,00	76,00	77,00	69,00	89,10	0,00	3,00	3,00
426	Nee	Nee	--	75,00	82,00	83,00	83,00	81,00	76,00	77,00	69,00	89,10	0,00	3,00	3,00
425	Nee	Nee	--	75,00	82,00	83,00	83,00	81,00	76,00	77,00	69,00	89,10	0,00	3,00	3,00
408	Nee	Nee	--	80,00	88,00	91,00	97,00	99,00	100,00	93,00	83,00	104,34	3,01	3,01	9,03
404	Nee	Nee	--	84,00	92,00	95,00	99,00	101,00	100,00	96,00	88,00	106,04	1,25	4,26	10,28
403	Nee	Nee	--	84,00	92,00	95,00	99,00	101,00	100,00	96,00	88,00	106,04	1,76	3,01	9,03
402	Nee	Nee	--	84,00	92,00	95,00	99,00	101,00	100,00	96,00	88,00	106,04	1,76	3,01	9,03
407	Nee	Nee	--	85,00	92,00	94,00	98,00	100,00	100,00	94,00	86,00	105,27	1,76	3,01	9,03
406	Nee	Nee	--	85,00	92,00	94,00	98,00	100,00	100,00	94,00	86,00	105,27	1,76	3,01	9,03
405	Nee	Nee	--	84,00	92,00	95,00	99,00	101,00	100,00	96,00	88,00	106,04	1,25	4,26	10,28
08	Nee	Nee	39,69	53,39	61,79	73,19	77,69	79,79	81,59	78,09	69,59	85,96	6,02	--	--
09	Nee	Nee	19,43	28,13	31,53	41,93	44,43	39,53	41,33	37,83	29,33	48,75	0,79	1,25	--
07	Nee	Nee	30,69	38,39	48,79	55,19	59,69	57,79	60,59	50,09	37,59	65,05	2,34	1,25	--
06	Nee	Nee	32,03	41,73	48,13	46,53	41,03	41,13	37,93	30,43	18,93	52,03	0,79	1,25	--
10	Nee	Nee	21,65	30,35	33,75	44,15	46,65	41,75	43,55	40,05	31,55	50,97	0,79	1,25	--
14	Nee	Nee	36,63	43,33	44,73	54,13	52,63	51,73	32,53	24,03	12,53	58,12	0,79	1,25	--
13	Nee	Nee	36,63	43,33	44,73	54,13	52,63	51,73	32,53	24,03	12,53	58,12	0,79	1,25	--
12	Nee	Nee	36,63	43,33	44,73	54,13	52,63	51,73	32,53	24,03	12,53	58,12	0,79	1,25	--
11	Nee	Nee	26,65	36,35	36,75	42,15	48,65	45,75	44,55	39,05	27,55	52,40	0,79	1,25	--
05	Nee	Nee	32,03	41,73	48,13	46,53	41,03	41,13	37,93	30,43	18,93	52,03	0,79	1,25	--
17	Nee	Nee	65,00	84,00	96,00	102,00	106,00	104,00	100,00	96,00	85,00	109,97	199,00	--	--

Kavelbudgetten overig terrein - vergunde geluidbronnen

Model: Kopie van 6365-50 Bargemeer 2022-06-13+181+205-208(2022-04-11) geanonimiseerd
 Groep: Overig 1 vergund
 Lijst van Puntbronnen, voor rekenmethode Industrielawaai - HMRI, industrie

Naam	Omschr.	Groep	X	Y	Hdef.	Maaiveld	Hoogte	Type	Richt.	Hoek	GeenRefl.
18	xxx	01 Vit Beringstr 005 RED	260297,45	529984,49	Relatief	19,67	1,00	Normale puntbron	0,00	360,00	Nee
19	xxx	01 Vit Beringstr 005 RED	260272,00	530009,03	Relatief	19,64	1,00	Normale puntbron	0,00	360,00	Nee
16	xxx	01 Vit Beringstr 005 RED	260277,98	530006,69	Relatief	19,65	1,00	Normale puntbron	0,00	360,00	Nee
15	xxx	01 Vit Beringstr 005 RED	260289,08	530017,27	Relatief	19,68	6,10	Uitstralend dak HMRI-II.8	0,00	360,00	Nee
04	xxx	01 Vit Beringstr 005 RED	260281,88	530007,98	Relatief	19,66	4,00	Uitstralende gevel	0,00	360,00	Ja
03	xxx	01 Vit Beringstr 005 RED	260287,56	530001,90	Relatief	19,67	4,00	Uitstralende gevel	0,00	360,00	Ja
02	xxx	01 Vit Beringstr 005 RED	260300,54	530003,33	Relatief	19,69	4,00	Uitstralende gevel	0,00	360,00	Ja
01	xxx	01 Vit Beringstr 005 RED	260296,94	529999,97	Relatief	19,68	4,00	Uitstralende gevel	0,00	360,00	Ja



Kavelbudgetten overig terrein - vergunde geluidbronnen

Model: Kopie van 6365-50 Bargemeer 2022-06-13+181+205-208(2022-04-11) geanonimiseerd

Groep: Overig 1 vergund

Lijst van Puntbronnen, voor rekenmethode Industrielawaai - HMRI, industrie

Naam	GeenDemping	GeenProces	Lwr 31	Lwr 63	Lwr 125	Lwr 250	Lwr 500	Lwr 1k	Lwr 2k	Lwr 4k	Lwr 8k	Lwr Totaal	Cb(D)	Cb(A)	Cb(N)
18	Nee	Nee	65,00	84,00	96,00	102,00	106,00	104,00	100,00	96,00	85,00	109,97	199,00	--	--
19	Nee	Nee	65,00	75,00	85,00	90,00	93,00	94,00	92,00	86,00	79,00	98,99	199,00	199,00	--
16	Nee	Nee	56,00	70,00	73,00	75,00	82,00	84,00	86,00	80,00	73,00	89,96	21,60	--	--
15	Nee	Nee	36,63	43,33	44,73	54,13	52,63	51,73	32,53	24,03	12,53	58,12	0,79	1,25	--
04	Nee	Nee	34,08	43,78	50,18	48,58	43,08	43,18	39,98	32,48	20,98	54,08	0,79	1,25	--
03	Nee	Nee	34,08	43,78	50,18	48,58	43,08	43,18	39,98	32,48	20,98	54,08	0,79	1,25	--
02	Nee	Nee	32,43	42,13	48,53	46,93	41,43	41,53	38,33	30,83	19,33	52,43	0,79	1,25	--
01	Nee	Nee	32,43	42,13	48,53	46,93	41,43	41,53	38,33	30,83	19,33	52,43	0,79	1,25	--



Kavelbudgetten overig terrein - vergunde geluidbronnen

Model: Kopie van 6365-50 Bargemeer 2022-06-13+181+205-208(2022-04-11) geannomiseerd
 Groep: Overig 1 vergund
 Lijst van Lijnbronnen, voor rekenmethode Industrielawaai - HMRI, industrie

Naam	Omschr.	Groep	X-1	Y-1	X-n	Y-n	Max.afst.	NrKids	Hdef.	M-1	M-n	H-1	H-n	GeenRef1.
003	xxx	01 Albatrosstr 002 Emmer Schroot- Metaalhdnl	258351,68	532238,92	258356,43	532283,64	25,00	3	Relatief	20,00	20,00	1,00	1,00	Nee
002	xxx	01 Albatrosstr 002 Emmer Schroot- Metaalhdnl	258355,73	532283,08	258314,36	532228,55	25,00	4	Relatief	20,00	20,00	1,00	1,00	Nee
001	xxx	01 Albatrosstr 002 Emmer Schroot- Metaalhdnl	258355,31	532282,94	258290,58	532274,81	25,00	4	Relatief	20,00	20,00	1,00	1,00	Nee
004	xxx	01 Albatrosstr 002 Emmer Schroot- Metaalhdnl	258356,99	532283,92	258424,19	532275,54	25,00	4	Relatief	20,00	20,00	1,00	1,00	Nee
007	xxx	01 Albatrosstr 002 Emmer Schroot- Metaalhdnl	258292,29	532269,98	258383,14	532259,05	25,00	5	Relatief	20,00	20,00	1,00	1,00	Nee
006	xxx	01 Albatrosstr 002 Emmer Schroot- Metaalhdnl	258357,41	532284,06	258401,26	532268,51	25,00	3	Relatief	20,00	20,00	1,00	1,00	Nee
005	xxx	01 Albatrosstr 002 Emmer Schroot- Metaalhdnl	258368,23	532250,54	258410,78	532272,73	25,00	3	Relatief	20,00	20,00	1,00	1,00	Nee
050	xxx	01 Barth Diasstr 008 Kleemzand	258576,92	531081,95	258577,58	531082,61	25,00	21	Relatief	19,68	19,68	2,00	2,00	Nee
004	xxx	01 Barth Diasstr 009 Kremer Recycling	258490,57	531121,37	258499,77	531128,97	25,00	1	Relatief	19,65	19,74	1,00	1,00	Nee
003	xxx	01 Barth Diasstr 009 Kremer Recycling	258488,37	531120,67	258472,96	531136,87	25,00	1	Relatief	19,64	19,63	1,00	1,00	Nee
002	xxx	01 Barth Diasstr 009 Kremer Recycling	258487,96	531120,36	258460,15	531130,77	25,00	2	Relatief	19,63	19,53	1,00	1,00	Nee
006	xxx	01 Barth Diasstr 009 Kremer Recycling	258489,87	531121,57	258486,96	531143,18	25,00	1	Relatief	19,65	19,74	1,00	1,00	Nee
001	xxx	01 Barth Diasstr 009 Kremer Recycling	258487,55	531120,09	258477,66	531081,24	25,00	3	Relatief	19,63	19,39	1,00	1,00	Nee
005	xxx	01 Barth Diasstr 009 Kremer Recycling	258490,17	531121,47	258506,38	531149,98	25,00	2	Relatief	19,65	19,76	1,00	1,00	Nee
50	xxx	01 E Bokslweg 008 Vleems Food	257332,63	533155,77	257332,72	533155,58	25,00	30	Relatief	20,00	20,00	0,75	0,75	Nee
H02	xxx	01 Jam Cookstr 010 GVP	261059,49	529960,85	261026,61	529940,89	10,00	5	Relatief	20,00	20,00	1,00	1,00	Nee
H01	xxx	01 Jam Cookstr 010 GVP	261018,55	529926,58	261013,81	529922,23	10,00	1	Relatief	20,00	20,00	1,00	1,00	Nee
10	xxx	01 Kar Drmanstr 004b CMD	259670,80	531116,36	259651,58	531097,71	10,00	3	Relatief	19,83	19,79	1,00	1,00	Nee
09	xxx	01 Kar Drmanstr 004b CMD	259616,15	531160,94	259606,75	531136,05	10,00	5	Relatief	19,99	19,93	1,00	1,00	Nee
003	xxx	01 Magelhnstr 006 Zomer Transport	258350,26	530588,79	258344,12	530601,94	10,00	2	Relatief	19,34	19,39	2,00	2,00	Nee
65	xxx	01 Mi Strogoffstr 001 Huls Staalbouw	258759,08	532878,45	258811,61	532831,58	5,00	17	Relatief	20,96	20,86	1,00	1,00	Nee
66	xxx	01 Mi Strogoffstr 001 Huls Staalbouw	258759,37	532842,91	258773,97	532814,80	5,00	7	Relatief	20,74	20,71	1,00	1,00	Nee
67	xxx	01 Mi Strogoffstr 001 Huls Staalbouw	258789,38	532866,35	258799,84	532846,03	5,00	5	Relatief	20,93	20,86	2,00	2,00	Nee
68	xxx	01 Mi Strogoffstr 001 Huls Staalbouw	258758,45	532842,27	258772,75	532814,58	5,00	7	Relatief	20,74	20,71	2,00	2,00	Nee
05-2	xxx	01 Oosterw WZ 001 G&W Brink Metaal	259063,09	530572,95	259051,95	530562,70	5,00	4	Relatief	19,64	19,64	1,80	1,80	Nee
05-1	xxx	01 Oosterw WZ 001 G&W Brink Metaal	259028,39	530624,52	259017,25	530614,27	5,00	4	Relatief	19,75	19,75	1,80	1,80	Nee
04	xxx	01 Oosterw WZ 001 G&W Brink Metaal	259059,30	530574,26	259048,22	530564,33	10,00	2	Relatief	19,67	19,67	3,00	3,00	Nee
03	xxx	01 Oosterw WZ 001 G&W Brink Metaal	259026,91	530626,64	259028,82	530586,29	10,00	7	Relatief	19,75	19,74	3,00	3,00	Nee
09	xxx	01 Oosterw WZ 001 G&W Brink Metaal	259080,82	530599,95	259086,27	530610,07	25,00	7	Relatief	19,70	19,72	1,50	1,50	Nee
h wolters	xxx	01 Oosterw WZ 017 H Wolters	259084,42	530553,33	259085,04	530552,97	25,00	4	Relatief	19,45	19,44	2,00	2,00	Nee
t wolters	xxx	01 Oosterw WZ 021+023 T. Wolters	259173,33	530523,17	259174,88	530523,84	50,00	4	Relatief	19,17	19,17	2,00	2,00	Nee
Lweq 2	xxx	01 Oosterw WZ 021+023 T. Wolters	259173,77	530529,15	259174,66	530528,93	25,00	9	Relatief	19,18	19,18	2,00	2,00	Nee
07	xxx	01 Oosterw WZ 025 VDL Kiens (v/h Rehem)	259275,43	530298,09	259255,40	530278,95	10,00	3	Relatief	18,10	18,10	1,50	1,50	Nee
05	xxx	01 Oosterw WZ 025 VDL Kiens (v/h Rehem)	259276,40	530296,97	259256,94	530277,70	10,00	3	Relatief	18,10	18,09	2,00	2,00	Nee
10	xxx	01 Oosterw WZ 025 VDL Kiens (v/h Rehem)	259323,84	530376,71	259290,71	530345,58	10,00	5	Relatief	18,27	18,22	1,00	1,00	Nee
11	xxx	01 Oosterw WZ 025 VDL Kiens (v/h Rehem)	259363,54	530342,58	259321,41	530302,88	10,00	6	Relatief	18,19	18,11	1,00	1,00	Nee
08	xxx	01 Oosterw WZ 025 VDL Kiens (v/h Rehem)	259363,16	530340,92	259323,74	530375,87	10,00	22	Relatief	18,19	18,26	1,00	1,00	Nee
03	xxx	01 Oosterw WZ 025 VDL Kiens (v/h Rehem)	259301,97	530325,71	259255,11	530281,61	10,00	7	Relatief	18,16	18,11	1,50	1,50	Nee
09	xxx	01 Oosterw WZ 025 VDL Kiens (v/h Rehem)	259287,83	530273,34	259265,87	530252,49	10,00	4	Relatief	18,05	18,00	1,50	1,50	Nee
04	xxx	01 Oosterw WZ 025 VDL Kiens (v/h Rehem)	259261,42	530311,22	259296,22	530285,87	10,00	11	Relatief	18,20	18,07	2,00	2,00	Nee
06	xxx	01 Oosterw WZ 025 VDL Kiens (v/h Rehem)	259262,77	530310,02	259295,37	530286,77	10,00	11	Relatief	18,19	18,07	1,50	1,50	Nee
02	xxx	01 Oosterw WZ 025 VDL Kiens (v/h Rehem)	259336,28	530328,18	259265,53	530262,33	10,00	10	Relatief	18,16	18,02	1,50	1,50	Nee
01	xxx	01 Oosterw WZ 025 VDL Kiens (v/h Rehem)	259288,21	530338,13	259241,35	530294,03	10,00	7	Relatief	18,20	18,21	1,50	1,50	Nee



Kavelbudgetten overig terrein - vergunde geluidbronnen

Model: Kopie van 6365-50 Bargemeer 2022-06-13+181+205-208(2022-04-11) geannonimiseerd
 Groep: Overig 1 vergund
 Lijst van Lijnbronnen, voor rekenmethode Industrielawaai - HMRI, industrie

Naam	GeenDemping	GeenProces	LwrM 31	LwrM 63	LwrM 125	LwrM 250	LwrM 500	LwrM 1k	LwrM 2k	LwrM 4k	LwrM 8k	LwrM Totaal	Lengte3D	Cb(D)	Cb(A)	Cb(N)	Lwr Totaal
003	Nee	Nee	56,26	55,56	70,46	75,56	80,36	79,26	78,56	72,16	64,46	85,21	51,79	10,79	--	--	102,35
002	Nee	Nee	54,23	53,53	68,43	73,53	78,33	77,23	76,53	70,13	62,43	83,18	82,63	10,79	--	--	102,35
001	Nee	Nee	53,68	52,98	67,88	72,98	77,78	76,68	75,98	69,58	61,88	82,63	93,79	10,79	--	--	102,35
004	Nee	Nee	54,38	53,68	68,58	73,68	78,48	77,38	76,68	70,28	62,58	83,33	79,78	10,79	--	--	102,35
007	Nee	Nee	53,10	52,40	67,30	72,40	77,20	76,10	75,40	69,00	61,30	82,05	107,16	10,79	--	--	102,35
006	Nee	Nee	56,32	55,62	70,52	75,62	80,42	79,32	78,62	72,22	64,52	85,27	51,07	10,79	--	--	102,35
005	Nee	Nee	54,90	54,20	69,10	74,20	79,00	77,90	77,20	70,80	63,10	83,85	70,75	10,79	--	--	102,35
050	Nee	Nee	22,99	46,99	53,99	60,99	70,99	74,99	72,99	70,99	62,99	79,04	502,06	10,79	--	--	106,05
004	Nee	Nee	--	62,43	74,43	75,43	77,43	81,43	79,43	77,43	74,43	86,33	14,36	13,80	--	--	97,90
003	Nee	Nee	--	60,24	72,24	73,24	75,24	79,24	77,24	75,24	72,24	84,14	23,75	13,80	--	--	97,90
002	Nee	Nee	--	58,68	70,68	71,68	73,68	77,68	75,68	73,68	70,68	82,58	34,04	13,80	--	--	97,90
006	Nee	Nee	--	60,28	72,28	73,28	75,28	79,28	77,28	75,28	72,28	84,18	23,54	13,80	--	--	97,90
001	Nee	Nee	--	56,11	68,11	69,11	71,11	75,11	73,11	71,11	68,11	80,01	61,48	13,80	--	--	97,90
005	Nee	Nee	--	58,25	70,25	71,25	73,25	77,25	75,25	73,25	70,25	82,15	37,59	13,80	--	--	97,90
50	Nee	Nee	38,51	50,21	60,81	62,71	70,91	68,71	66,11	59,91	51,01	74,49	740,35	7,78	12,04	--	103,18
H02	Nee	Nee	--	46,50	55,50	60,50	64,50	66,50	64,50	61,50	60,50	71,51	44,70	16,81	--	--	88,01
H01	Nee	Nee	--	54,92	63,92	68,92	72,92	74,92	72,92	69,92	68,92	79,93	6,43	18,57	--	--	88,01
10	Nee	Nee	47,52	64,32	71,12	74,02	78,32	77,52	76,12	71,12	63,02	83,45	26,79	15,57	--	--	97,73
09	Nee	Nee	44,83	61,63	68,43	71,33	75,63	74,83	73,43	68,43	60,33	80,76	49,82	15,57	--	--	97,73
003	Nee	Nee	43,98	55,78	65,48	69,18	70,68	72,68	71,68	69,48	61,58	78,29	14,51	10,79	--	--	89,91
65	Nee	Nee	40,73	57,53	64,33	67,23	71,53	70,73	69,33	64,33	56,33	76,66	80,81	8,36	--	--	95,73
66	Nee	Nee	44,79	61,59	68,39	71,29	75,59	74,79	73,39	68,39	60,39	80,72	31,68	16,81	--	--	95,73
67	Nee	Nee	60,85	72,47	78,21	74,47	81,47	86,23	85,75	77,50	65,87	90,45	22,85	15,57	--	--	104,04
68	Nee	Nee	59,50	71,12	76,86	73,12	80,12	84,88	84,40	76,15	64,52	89,10	31,16	18,56	--	--	104,04
05-2	Nee	Nee	53,90	60,80	73,30	83,20	89,40	93,90	94,90	91,30	84,80	99,19	15,14	23,80	--	--	110,99
05-1	Nee	Nee	53,90	60,80	73,30	83,20	89,40	93,90	94,90	91,30	84,80	99,19	15,14	23,80	--	--	110,99
04	Nee	Nee	48,17	65,37	79,27	88,67	94,27	96,87	96,27	94,17	87,77	101,99	14,88	16,81	--	--	113,72
03	Nee	Nee	41,70	58,90	72,80	82,20	87,80	90,40	89,80	87,70	81,30	95,52	66,14	6,40	--	--	113,72
09	Nee	Nee	39,71	58,01	65,91	73,01	77,11	76,81	74,31	69,41	60,91	82,06	154,39	6,02	--	--	103,95
h wolters	Nee	Nee	41,05	51,05	62,05	66,05	68,05	70,05	68,05	64,05	54,05	74,98	76,81	0,00	--	--	93,83
t wolters	Nee	Nee	43,14	53,14	64,14	68,14	70,14	72,14	70,14	66,14	56,14	77,07	176,22	0,00	--	--	99,53
Lweq 2	Nee	Nee	43,66	50,56	63,06	72,96	79,16	83,66	84,66	81,06	74,56	88,95	201,60	10,79	--	--	111,99
07	Nee	Nee	55,57	59,57	76,57	77,57	81,57	85,57	86,57	85,57	65,57	91,54	27,70	3,80	--	--	105,97
05	Nee	Nee	68,12	79,62	86,62	90,12	94,62	98,12	97,12	94,12	80,62	102,75	27,39	3,80	--	--	117,13
10	Nee	Nee	46,02	70,22	74,42	80,62	84,22	86,12	84,32	76,82	67,62	90,61	45,46	16,81	--	--	107,19
11	Nee	Nee	44,97	69,17	73,37	79,57	83,17	85,07	83,27	75,77	66,57	89,56	57,89	16,81	--	--	107,19
08	Nee	Nee	46,77	50,77	67,77	68,77	72,77	76,77	77,77	76,77	56,77	82,74	210,27	3,80	--	--	105,97
03	Nee	Nee	41,91	53,91	61,91	70,91	76,91	82,91	79,91	74,91	62,91	85,91	64,35	5,57	--	--	104,00
09	Nee	Nee	37,79	63,49	77,69	82,79	87,39	90,49	88,79	86,19	79,09	95,01	30,28	0,79	--	--	109,82
04	Nee	Nee	62,23	73,73	80,73	84,23	88,73	92,23	91,23	88,23	74,73	96,86	106,44	3,80	--	--	117,13
06	Nee	Nee	49,89	53,89	70,89	71,89	75,89	79,89	80,89	79,89	59,89	85,86	102,55	3,80	--	--	105,97
02	Nee	Nee	40,15	52,15	60,15	69,15	75,15	81,15	78,15	73,15	61,15	84,15	96,65	5,57	--	--	104,00
01	Nee	Nee	41,91	53,91	61,91	70,91	76,91	82,91	79,91	74,91	62,91	85,91	64,35	5,57	--	--	104,00

Kavelbudgetten overig terrein - vergunde geluidbronnen

Model: Kopie van 6365-50 Bargemeer 2022-06-13+181+205-208(2022-04-11) geannimiseerd
 Groep: Overig 1 vergund
 Lijst van Lijnbronnen, voor rekenmethode Industrielawaai - HMRI, industrie

Naam	Omschr.	Groep	X-1	Y-1	X-n	Y-n	Max.afst.	NrKids	Hdef.	M-1	M-n	H-1	H-n	GeenRef1.
102	xxx	01 Oosterw WZ 032 Bowie Recycling	259516,93	530045,63	259518,88	530044,52	50,00	3	Relatief	18,19	18,20	2,50	2,50	Nee
103	xxx	01 Oosterw WZ 032 Bowie Recycling	259655,19	529901,98	259658,05	529900,02	100,00	6	Relatief	18,28	18,28	3,00	3,00	Nee
104	xxx	01 Oosterw WZ 032 Bowie Recycling	259653,13	529896,13	259655,99	529894,17	100,00	6	Relatief	18,26	18,26	3,00	3,00	Nee
147	xxx	01 Ptr Keyserstr 003 Kremer Beheer	259024,60	531177,11	259022,10	531168,93	50,00	22	Relatief	19,87	19,86	1,00	1,00	Nee
1b001	xxx	01 Ptr Keyserstr 006 Delta Controls	258874,44	531237,76	258847,69	531227,33	25,00	9	Relatief	19,93	19,91	1,00	1,00	Nee
1b002	xxx	01 Ptr Keyserstr 006 Delta Controls	258875,44	531237,99	258848,21	531226,83	50,00	5	Relatief	19,93	19,91	1,00	1,00	Nee
01	xxx	01 R Amundstr 006 Agro	259930,59	530020,83	259932,46	530022,49	25,00	1	Relatief	18,98	18,99	1,00	1,00	Nee
02	xxx	01 R Amundstr 006 Agro	259907,87	530075,31	259932,79	530049,41	25,00	2	Relatief	18,99	19,01	1,00	1,00	Nee

Kavelbudgetten overig terrein - vergunde geluidbronnen

Model: Kopie van 6365-50 Bargemeer 2022-06-13+181+205-208(2022-04-11) geanonimiseerd
 Groep: Overig 1 vergund
 Lijst van Lijnbronnen, voor rekenmethode Industrielawaai - HMRI, industrie

Naam	GeenDemping	GeenProces	LwrM 31	LwrM 63	LwrM 125	LwrM 250	LwrM 500	LwrM 1k	LwrM 2k	LwrM 4k	LwrM 8k	LwrM Totaal	Lengte3D	Cb(D)	Cb(A)	Cb(N)	Lwr Totaal
102	Nee	Nee	39,28	61,38	64,48	70,98	76,98	78,98	75,98	74,98	71,18	83,62	142,00	0,79	6,02	--	105,14
103	Nee	Nee	33,28	55,38	58,48	64,98	70,98	72,98	69,98	68,98	65,18	77,62	565,13	9,03	12,04	--	105,14
104	Nee	Nee	33,31	55,41	58,51	65,01	71,01	73,01	70,01	69,01	65,21	77,65	560,92	13,80	--	--	105,14
147	Nee	Nee	-8,54	39,36	55,96	58,16	61,36	65,66	60,56	54,26	43,26	68,77	1080,66	10,79	--	--	99,11
1b001	Nee	Nee	40,70	55,00	64,60	68,60	71,80	76,00	77,90	68,00	58,40	81,27	209,68	13,80	--	--	104,49
1b002	Nee	Nee	20,18	31,68	44,18	49,68	54,28	55,08	57,68	48,68	41,78	61,42	203,70	10,79	--	--	84,51
01	Nee	Nee	42,22	56,22	59,22	61,22	68,22	70,22	72,22	66,22	59,22	76,18	23,90	13,80	--	--	89,96
02	Nee	Nee	40,44	54,44	57,44	59,44	66,44	68,44	70,44	64,44	57,44	74,40	35,94	13,80	--	--	89,96



Kavelbudgetten overig terrein - vergunde geluidbronnen

Model: Kopie van 6365-50 Bargemeer 2022-06-13+181+205-208(2022-04-11) geannomiseerd
 Groep: Overig 1 vergund
 Lijst van Mobiele bron, voor rekenmethode Industrielawaai - HMRI, industrie

Naam	Omschr.	Groep	X-1	Y-1	X-n	Y-n	Max.afst.	Aant.puntbr	Hdef.	M-1	M-n	H-1	H-n	Lwr	31
1231	xxx	01 A Tasmanstr 001 Prysman (vh Draka)	257897,10	531330,91	257894,89	531342,86	50,00	23	Relatief	20,00	20,00	0,75	0,75	65,00	
1230	xxx	01 A Tasmanstr 001 Prysman (vh Draka)	257898,81	531329,99	257896,60	531341,94	50,00	23	Relatief	20,00	20,00	0,75	0,75	66,90	
014	xxx	01 Albatrosstr 002 Emmer Schroot- Metaalhdnl	258406,09	532322,80	258390,22	532268,02	50,00	2	Relatief	20,00	20,00	1,00	1,00	--	
015	xxx	01 Albatrosstr 002 Emmer Schroot- Metaalhdnl	258405,97	532322,80	258293,38	532272,47	100,00	2	Relatief	20,00	20,00	1,00	1,00	--	
013	xxx	01 Albatrosstr 002 Emmer Schroot- Metaalhdnl	258406,09	532322,92	258365,67	532256,18	50,00	2	Relatief	20,00	20,00	1,00	1,00	--	
012	xxx	01 Albatrosstr 002 Emmer Schroot- Metaalhdnl	258405,71	532322,67	258293,38	532272,32	50,00	4	Relatief	20,00	20,00	1,00	1,00	--	
019	xxx	01 Albatrosstr 002 Emmer Schroot- Metaalhdnl	258405,21	532322,67	258375,47	532310,14	50,00	1	Relatief	20,00	20,00	1,00	1,00	--	
018	xxx	01 Albatrosstr 002 Emmer Schroot- Metaalhdnl	258405,84	532322,80	258389,47	532267,64	50,00	2	Relatief	20,00	20,00	1,00	1,00	--	
017	xxx	01 Albatrosstr 002 Emmer Schroot- Metaalhdnl	258405,97	532322,92	258356,47	532283,26	50,00	2	Relatief	20,00	20,00	1,00	1,00	--	
016	xxx	01 Albatrosstr 002 Emmer Schroot- Metaalhdnl	258405,84	532323,18	258330,41	532242,96	50,00	3	Relatief	20,00	20,00	1,00	1,00	--	
011	xxx	01 Albatrosstr 002 Emmer Schroot- Metaalhdnl	258405,97	532322,92	258330,03	532244,09	50,00	3	Relatief	20,00	20,00	1,00	1,00	--	
005	xxx	01 Albatrosstr 002 Emmer Schroot- Metaalhdnl	258406,09	532322,80	258406,72	532279,10	25,00	4	Relatief	20,00	20,00	1,50	1,50	--	
004	xxx	01 Albatrosstr 002 Emmer Schroot- Metaalhdnl	258390,26	532268,12	258406,14	532322,79	25,00	4	Relatief	20,00	20,00	1,50	1,50	--	
003	xxx	01 Albatrosstr 002 Emmer Schroot- Metaalhdnl	258406,56	532323,21	258390,40	532267,42	25,00	4	Relatief	20,00	20,00	1,50	1,50	--	
002	xxx	01 Albatrosstr 002 Emmer Schroot- Metaalhdnl	258366,23	532256,18	258406,28	532323,07	25,00	4	Relatief	20,00	20,00	1,50	1,50	--	
001	xxx	01 Albatrosstr 002 Emmer Schroot- Metaalhdnl	258405,86	532322,65	258365,38	532255,89	50,00	3	Relatief	20,00	20,00	1,50	1,50	--	
010	xxx	01 Albatrosstr 002 Emmer Schroot- Metaalhdnl	258292,60	532271,38	258406,22	532322,67	50,00	4	Relatief	20,00	20,00	1,50	1,50	--	
009	xxx	01 Albatrosstr 002 Emmer Schroot- Metaalhdnl	258405,71	532322,80	258291,36	532272,32	50,00	4	Relatief	20,00	20,00	1,50	1,50	--	
008	xxx	01 Albatrosstr 002 Emmer Schroot- Metaalhdnl	258330,78	532242,83	258406,22	532322,92	50,00	3	Relatief	20,00	20,00	1,50	1,50	--	
007	xxx	01 Albatrosstr 002 Emmer Schroot- Metaalhdnl	258406,09	532322,67	258330,41	532242,33	50,00	3	Relatief	20,00	20,00	1,50	1,50	--	
006	xxx	01 Albatrosstr 002 Emmer Schroot- Metaalhdnl	258406,72	532279,10	258405,84	532322,80	25,00	4	Relatief	20,00	20,00	1,50	1,50	--	
M004	xxx	01 Albatrosstr 008 Autobedrijf Wensink	259062,01	532400,25	259028,73	532441,11	100,00	1	Relatief	21,75	21,41	1,00	1,00	71,30	
M009	xxx	01 Albatrosstr 008 Autobedrijf Wensink	258952,04	532599,92	259022,65	532503,68	100,00	2	Relatief	21,35	21,56	1,00	1,00	66,10	
M010	xxx	01 Albatrosstr 008 Autobedrijf Wensink	259046,99	532511,30	258954,01	532600,96	100,00	2	Relatief	21,73	21,36	1,00	1,00	66,10	
M002	xxx	01 Albatrosstr 008 Autobedrijf Wensink	259063,49	532403,39	259080,12	532474,61	100,00	1	Relatief	21,80	22,00	1,00	1,00	71,30	
M003	xxx	01 Albatrosstr 008 Autobedrijf Wensink	258950,10	532598,80	259028,03	532442,34	100,00	2	Relatief	21,34	21,40	1,00	1,00	71,30	
M015	xxx	01 Albatrosstr 008 Autobedrijf Wensink	259014,45	532494,79	259066,73	532443,28	100,00	2	Relatief	21,49	21,94	1,00	1,00	71,30	
M001	xxx	01 Albatrosstr 008 Autobedrijf Wensink	259062,87	532402,76	259080,67	532444,21	100,00	1	Relatief	21,78	22,00	1,00	1,00	71,30	
M005	xxx	01 Albatrosstr 008 Autobedrijf Wensink	258951,41	532599,45	259023,34	532501,80	100,00	2	Relatief	21,35	21,56	1,00	1,00	77,30	
M012	xxx	01 Albatrosstr 008 Autobedrijf Wensink	258955,03	532601,76	259071,14	532491,49	50,00	4	Relatief	21,37	21,97	1,00	1,00	66,10	
M014	xxx	01 Albatrosstr 008 Autobedrijf Wensink	258956,15	532601,98	259014,20	532575,69	25,00	5	Relatief	21,37	21,69	1,00	1,00	60,60	
M013	xxx	01 Albatrosstr 008 Autobedrijf Wensink	258957,27	532602,20	259017,88	532562,08	50,00	2	Relatief	21,38	21,69	1,00	1,00	66,10	
M011	xxx	01 Albatrosstr 008 Autobedrijf Wensink	258950,55	532599,02	259011,97	532497,27	100,00	2	Relatief	21,34	21,48	1,00	1,00	66,10	
M006	xxx	01 Albatrosstr 008 Autobedrijf Wensink	259048,23	532508,20	258954,62	532601,41	100,00	2	Relatief	21,73	21,37	1,00	1,00	77,30	
M007	xxx	01 Albatrosstr 008 Autobedrijf Wensink	258952,68	532600,21	259021,63	532505,73	100,00	2	Relatief	21,35	21,56	1,00	1,00	60,60	
M008	xxx	01 Albatrosstr 008 Autobedrijf Wensink	259045,68	532513,71	258953,40	532600,35	100,00	2	Relatief	21,73	21,36	1,00	1,00	60,60	
101	xxx	01 Bargemrwg 097 Emveco	257133,56	532891,09	257146,60	532896,81	20,00	1	Relatief	20,00	20,00	0,75	0,75	58,40	
100	xxx	01 Bargemrwg 097 Emveco	257133,15	532891,98	257146,05	532897,57	20,00	1	Relatief	20,00	20,00	0,75	0,75	67,45	
103	xxx	01 Bargemrwg 097 Emveco	257117,77	532899,38	257141,66	532904,31	50,00	1	Relatief	20,00	20,00	0,75	0,75	--	
102	xxx	01 Bargemrwg 097 Emveco	257115,26	532895,96	257142,66	532902,89	50,00	1	Relatief	20,00	20,00	0,75	0,75	62,50	
002	xxx	01 Barth Diasstr 008 Kleemzand	258537,19	531130,25	258605,37	531221,83	10,00	14	Relatief	19,74	19,87	1,00	1,00	--	
203	xxx	01 Barth Diasstr 008 Kleemzand	258537,63	531130,05	258617,24	531060,31	10,00	16	Relatief	19,74	19,66	1,00	1,00	--	
202	xxx	01 Barth Diasstr 008 Kleemzand	258537,63	531130,05	258624,11	531131,12	10,00	13	Relatief	19,74	19,75	1,00	1,00	--	



Kavelbudgetten overig terrein - vergunde geluidbronnen

Model: Kopie van 6365-50 Bargemeer 2022-06-13+181+205-208(2022-04-11) geannimiseerd
 Groep: Overig 1 vergund
 Lijst van Mobiele bron, voor rekenmethode Industrielawaai - HMRI, industrie

Naam	Lwr 63	Lwr 125	Lwr 250	Lwr 500	Lwr 1k	Lwr 2k	Lwr 4k	Lwr 8k	Lwr Totaal	Lengte3D	Gem.snelheid	Aantal(D)	Aantal(A)	Aantal(N)	Cb(D)	Cb(A)	Cb(N)
1231	77,00	86,00	91,00	99,00	101,00	98,00	92,00	88,00	104,88	1145,56	5	22	3	--	17,38	21,27	--
1230	73,70	84,60	80,30	89,30	90,10	88,70	88,40	81,40	95,88	1145,56	5	15	--	--	19,05	--	--
014	79,00	84,00	86,00	88,00	91,00	89,00	87,00	79,00	96,01	74,37	10	4	--	--	29,07	--	--
015	73,00	78,00	80,00	82,00	85,00	83,00	81,00	73,00	90,01	154,41	10	30	--	--	17,14	--	--
013	79,00	84,00	86,00	88,00	91,00	89,00	87,00	79,00	96,01	89,88	10	4	--	--	28,24	--	--
012	79,00	84,00	86,00	88,00	91,00	89,00	87,00	79,00	96,01	153,21	10	4	--	--	28,94	--	--
019	73,00	78,00	80,00	82,00	85,00	83,00	81,00	73,00	90,01	42,84	10	12	--	--	23,68	--	--
018	73,00	78,00	80,00	82,00	85,00	83,00	81,00	73,00	90,01	75,53	10	30	--	--	20,25	--	--
017	73,00	78,00	80,00	82,00	85,00	83,00	81,00	73,00	90,01	75,41	10	30	--	--	20,26	--	--
016	73,00	78,00	80,00	82,00	85,00	83,00	81,00	73,00	90,01	124,03	10	30	--	--	19,86	--	--
011	79,00	84,00	86,00	88,00	91,00	89,00	87,00	79,00	96,01	120,54	10	8	--	--	25,72	--	--
005	75,10	82,90	90,80	97,70	101,30	97,40	90,40	--	104,38	86,76	5	2	--	--	31,41	--	--
004	75,10	82,90	90,80	97,70	101,30	97,40	90,40	--	104,38	80,25	5	3	--	--	29,99	--	--
003	75,10	82,90	90,80	97,70	101,30	97,40	90,40	--	104,38	86,42	5	3	--	--	29,66	--	--
002	75,10	82,90	90,80	97,70	101,30	97,40	90,40	--	104,38	86,72	5	3	--	--	29,65	--	--
001	75,10	82,90	90,80	97,70	101,30	97,40	90,40	--	104,38	110,20	5	3	--	--	27,36	--	--
010	75,10	82,90	90,80	97,70	101,30	97,40	90,40	--	104,38	152,76	5	3	--	--	27,19	--	--
009	75,10	82,90	90,80	97,70	101,30	97,40	90,40	--	104,38	177,06	5	3	--	--	26,55	--	--
008	75,10	82,90	90,80	97,70	101,30	97,40	90,40	--	104,38	120,37	5	3	--	--	26,98	--	--
007	75,10	82,90	90,80	97,70	101,30	97,40	90,40	--	104,38	140,47	5	3	--	--	26,31	--	--
006	75,10	82,90	90,80	97,70	101,30	97,40	90,40	--	104,38	92,36	5	2	--	--	31,14	--	--
M004	78,30	73,60	76,70	78,70	81,10	85,50	83,50	78,50	90,01	56,44	10	10	--	--	23,28	--	--
M009	78,30	90,50	90,40	96,40	97,20	94,80	90,00	80,30	102,05	128,10	10	3	--	--	27,96	--	--
M010	78,30	90,50	90,40	96,40	97,20	94,80	90,00	80,30	102,05	165,75	10	3	--	--	26,84	--	--
M002	78,30	73,60	76,70	78,70	81,10	85,50	83,50	78,50	90,01	82,83	10	36	4	--	16,05	20,82	--
M003	78,30	73,60	76,70	78,70	81,10	85,50	83,50	78,50	90,01	176,71	10	12	--	--	20,54	--	--
M015	78,30	73,60	76,70	78,70	81,10	85,50	83,50	78,50	90,01	102,91	10	4	--	--	27,66	--	--
M001	78,30	73,60	76,70	78,70	81,10	85,50	83,50	78,50	90,01	47,99	10	4	--	--	27,96	--	--
M005	84,30	79,60	82,70	84,70	87,10	91,50	89,50	84,50	96,01	130,81	10	8	--	--	23,60	--	--
M012	78,30	90,50	90,40	96,40	97,20	94,80	90,00	80,30	102,05	188,35	10	4	--	2	28,04	--	29,29
M014	78,10	75,50	83,60	99,60	97,20	93,30	80,30	73,60	102,30	119,99	10	40	15	15	20,97	20,46	23,47
M013	78,30	90,50	90,40	96,40	97,20	94,80	90,00	80,30	102,05	91,17	10	4	--	2	28,18	--	29,43
M011	78,30	90,50	90,40	96,40	97,20	94,80	90,00	80,30	102,05	120,36	10	4	--	--	26,98	--	--
M006	84,30	79,60	82,70	84,70	87,10	91,50	89,50	84,50	96,01	171,59	10	8	--	--	22,43	--	--
M007	78,10	75,50	83,60	99,60	97,20	93,30	80,30	73,60	102,30	125,08	10	2	--	--	29,82	--	--
M008	78,10	75,50	83,60	99,60	97,20	93,30	80,30	73,60	102,30	159,23	10	2	--	--	28,77	--	--
101	70,80	85,30	90,00	95,40	99,00	97,10	91,90	86,00	102,97	14,24	5	4	--	--	30,23	--	--
100	82,15	89,25	90,35	92,75	94,65	94,15	88,55	79,45	100,13	14,06	5	1	--	1	36,30	--	34,54
103	71,45	75,45	76,45	81,45	86,45	83,45	78,45	75,45	90,00	24,89	10	13	--	5	25,69	--	28,08
102	77,50	81,50	82,50	87,50	92,50	89,50	84,50	81,50	96,06	28,81	10	10	--	--	26,20	--	--
002	75,10	82,90	90,80	97,70	101,30	97,40	90,40	--	104,38	134,12	10	24	--	--	27,18	--	--
203	75,10	82,90	90,80	97,70	101,30	97,40	90,40	--	104,38	152,16	10	5	--	--	34,02	--	--
202	75,10	82,90	90,80	97,70	101,30	97,40	90,40	--	104,38	120,18	10	5	--	--	34,14	--	--



Kavelbudgetten overig terrein - vergunde geluidbronnen

Model: Kopie van 6365-50 Bargemeer 2022-06-13+181+205-208(2022-04-11) geannomiseerd
 Groep: Overig 1 vergund
 Lijst van Mobiele bron, voor rekenmethode Industrielawaai - HMRI, industrie

Naam	Omschr.	Groep	X-1	Y-1	X-n	Y-n	Max.afst.	Aant.puntbr	Hdef.	M-1	M-n	H-1	H-n	Lwr	31
201	xxx	01 Barth Diasstr 008 Kleemzand	258537,42	531130,69	258604,37	531213,31	10,00	13	Relatief	19,74	19,86	1,00	1,00	--	
001	xxx	01 Barth Diasstr 008 Kleemzand	258536,79	531130,45	258550,58	531182,24	10,00	8	Relatief	19,74	19,81	1,00	1,00	--	
003	xxx	01 Barth Diasstr 008 Kleemzand	258537,19	531129,85	258624,76	531179,64	10,00	11	Relatief	19,74	19,82	1,00	1,00	--	
200	xxx	01 Barth Diasstr 008 Kleemzand	258536,99	531130,48	258555,44	531178,54	10,00	8	Relatief	19,74	19,81	1,00	1,00	--	
005	xxx	01 Barth Diasstr 008 Kleemzand	258537,15	531129,91	258624,07	531124,92	10,00	13	Relatief	19,74	19,75	1,00	1,00	--	
007	xxx	01 Barth Diasstr 008 Kleemzand	258536,76	531130,82	258548,65	531150,68	10,00	6	Relatief	19,74	19,77	0,75	0,75	--	
006	xxx	01 Barth Diasstr 008 Kleemzand	258537,19	531129,85	258570,78	531095,86	10,00	11	Relatief	19,74	19,70	1,00	1,00	--	
004	xxx	01 Barth Diasstr 008 Kleemzand	258537,54	531130,60	258618,68	531063,26	10,00	16	Relatief	19,74	19,67	1,00	1,00	--	
008	xxx	01 Barth Diasstr 009 Kremer Recycling	258476,71	531085,77	258519,79	531146,47	50,00	2	Relatief	19,40	19,76	1,50	1,50	--	
007	xxx	01 Barth Diasstr 009 Kremer Recycling	258519,69	531146,87	258476,51	531085,36	50,00	3	Relatief	19,76	19,40	1,50	1,50	--	
009	xxx	01 Barth Diasstr 009 Kremer Recycling	258519,99	531146,37	258488,53	531120,82	25,00	3	Relatief	19,76	19,64	1,50	1,50	--	
010	xxx	01 Barth Diasstr 009 Kremer Recycling	258489,53	531121,43	258520,09	531146,17	25,00	2	Relatief	19,65	19,76	1,50	1,50	--	
003	xxx	01 Barth Diasstr 009 Kremer Recycling	258518,99	531148,07	258483,92	531139,16	25,00	3	Relatief	19,76	19,70	1,50	1,50	--	
004	xxx	01 Barth Diasstr 009 Kremer Recycling	258484,52	531138,45	258519,19	531147,27	25,00	2	Relatief	19,70	19,76	1,50	1,50	--	
005	xxx	01 Barth Diasstr 009 Kremer Recycling	258519,29	531147,67	258499,65	531147,17	25,00	3	Relatief	19,76	19,76	1,50	1,50	--	
006	xxx	01 Barth Diasstr 009 Kremer Recycling	258498,45	531146,77	258518,99	531148,37	25,00	3	Relatief	19,76	19,76	1,50	1,50	--	
011	xxx	01 Barth Diasstr 009 Kremer Recycling	258519,69	531146,77	258489,03	531121,03	25,00	2	Relatief	19,76	19,64	0,75	0,75	--	
002	xxx	01 Barth Diasstr 009 Kremer Recycling	258464,69	531126,73	258519,49	531146,97	25,00	3	Relatief	19,54	19,76	1,50	1,50	--	
001	xxx	01 Barth Diasstr 009 Kremer Recycling	258519,09	531147,77	258464,29	531126,63	25,00	3	Relatief	19,76	19,54	1,50	1,50	--	
012	xxx	01 Barth Diasstr 009 Kremer Recycling	258534,17	531119,51	258518,92	531134,14	25,00	2	Relatief	19,73	19,74	0,75	0,75	--	
Vw3	xxx	01 Barth Diasstr 010 DRM (Drentse Recycling M	258449,22	531298,36	258449,69	531296,70	25,00	15	Relatief	19,95	19,94	1,50	1,50	68,00	
Pw1	xxx	01 Barth Diasstr 010 DRM (Drentse Recycling M	258459,73	531273,96	258452,07	531288,85	5,00	4	Relatief	19,92	19,93	1,00	1,00	0,00	
Pw2	xxx	01 Barth Diasstr 010 DRM (Drentse Recycling M	258449,66	531297,13	258448,26	531297,53	25,00	10	Relatief	19,94	19,95	1,00	1,00	0,00	
Vw2	xxx	01 Barth Diasstr 010 DRM (Drentse Recycling M	258447,65	531300,01	258448,56	531300,51	25,00	22	Relatief	19,95	19,95	1,50	1,50	68,00	
Vw1	xxx	01 Barth Diasstr 010 DRM (Drentse Recycling M	258448,67	531299,00	258448,67	531297,73	25,00	21	Relatief	19,95	19,95	1,50	1,50	68,00	
02	xxx	01 Bladderswk OZ 39 RS Techn Solutions	259876,60	529562,54	259907,31	529586,82	20,00	2	Relatief	18,02	18,15	0,75	0,75	50,00	
03	xxx	01 Bladderswk OZ 39 RS Techn Solutions	259876,18	529563,00	259904,95	529589,96	20,00	3	Relatief	18,02	18,15	0,75	0,75	50,00	
01	xxx	01 Bladderswk OZ 39 RS Techn Solutions	259877,15	529562,16	259908,08	529585,86	10,00	4	Relatief	18,02	18,15	1,00	1,00	63,90	
3	xxx	01 Ch Darwinstr 040 TRH Trading	260580,06	530116,37	260592,83	530101,85	20,00	1	Relatief	20,00	20,00	1,50	1,50	56,50	
2	xxx	01 Ch Darwinstr 040 TRH Trading	260673,52	530139,35	260664,62	530160,50	40,00	1	Relatief	20,00	20,00	0,75	0,75	46,00	
1	xxx	01 Ch Darwinstr 040 TRH Trading	260575,13	530088,47	260556,21	530100,67	40,00	1	Relatief	20,00	20,00	0,75	0,75	46,00	
004	xxx	01 Ch Darwinstr 040a D&S	260524,80	530064,17	260545,12	530016,91	10,00	6	Relatief	20,00	20,00	0,75	0,75	--	
005	xxx	01 Ch Darwinstr 040a D&S	260525,75	530065,28	260583,88	530047,47	10,00	17	Relatief	20,00	20,00	0,75	0,75	--	
006	xxx	01 Ch Darwinstr 040a D&S	260524,17	530064,02	260546,38	530014,87	10,00	7	Relatief	20,00	20,00	0,75	0,75	--	
001	xxx	01 Ch Darwinstr 040a D&S	260525,28	530064,96	260561,91	530006,74	10,00	8	Relatief	20,00	20,00	1,00	1,00	--	
002	xxx	01 Ch Darwinstr 040a D&S	260524,96	530064,65	260531,34	530024,55	10,00	7	Relatief	20,00	20,00	1,00	1,00	--	
003	xxx	01 Ch Darwinstr 040a D&S	260525,59	530065,12	260593,64	530034,24	10,00	18	Relatief	20,00	20,00	1,00	1,00	--	
007	xxx	01 Ch Darwinstr 040a D&S	260526,06	530065,28	260587,03	530045,43	10,00	18	Relatief	20,00	20,00	0,75	0,75	--	
002	xxx	01 Columbusstr 004 Tjoapack	258634,42	530677,69	258639,81	530691,68	25,00	1	Relatief	19,08	18,36	0,75	0,75	--	
001	xxx	01 Columbusstr 004 Tjoapack	258624,74	530696,28	258631,72	530710,09	25,00	1	Relatief	19,11	18,41	0,75	0,75	--	
003	xxx	01 Columbusstr 004 Tjoapack	258635,09	530676,42	258650,73	530678,66	25,00	1	Relatief	19,08	18,36	0,75	0,75	--	
005	xxx	01 Columbusstr 004 Tjoapack	258634,87	530676,87	258665,62	530692,88	25,00	2	Relatief	19,08	18,51	1,50	1,50	--	
004	xxx	01 Columbusstr 004 Tjoapack	258634,64	530677,24	258665,55	530693,33	25,00	2	Relatief	19,08	18,51	0,75	0,75	--	



Kavelbudgetten overig terrein - vergunde geluidbronnen

Model: Kopie van 6365-50 Bargemeer 2022-06-13+181+205-208(2022-04-11) geannimiseerd
 Groep: Overig 1 vergund
 Lijst van Mobiele bron, voor rekenmethode Industrielawaai - HMRI, industrie

Naam	Lwr 63	Lwr 125	Lwr 250	Lwr 500	Lwr 1k	Lwr 2k	Lwr 4k	Lwr 8k	Lwr Totaal	Lengte3D	Gem.snelheid	Aantal(D)	Aantal(A)	Aantal(N)	Cb(D)	Cb(A)	Cb(N)
201	75,10	82,90	90,80	97,70	101,30	97,40	90,40	--	104,38	124,26	10	5	--	--	34,00	--	--
001	75,10	82,90	90,80	97,70	101,30	97,40	90,40	--	104,38	74,25	10	24	--	--	27,31	--	--
003	75,10	82,90	90,80	97,70	101,30	97,40	90,40	--	104,38	100,74	10	24	--	--	27,37	--	--
200	75,10	82,90	90,80	97,70	101,30	97,40	90,40	--	104,38	70,48	10	5	--	--	34,35	--	--
005	75,10	82,90	90,80	97,70	101,30	97,40	90,40	--	104,38	123,01	10	24	--	--	27,23	--	--
007	73,00	78,00	80,00	82,00	85,00	83,00	81,00	73,00	90,01	53,57	10	20	--	--	28,27	--	--
006	75,10	82,90	90,80	97,70	101,30	97,40	90,40	--	104,38	103,88	10	6	--	--	33,26	--	--
004	75,10	82,90	90,80	97,70	101,30	97,40	90,40	--	104,38	152,77	10	24	--	--	27,19	--	--
008	75,10	82,90	90,80	97,70	101,30	97,40	90,40	--	104,38	96,96	5	2	--	--	27,92	--	--
007	75,10	82,90	90,80	97,70	101,30	97,40	90,40	--	104,38	114,56	5	2	--	--	28,95	--	--
009	75,10	82,90	90,80	97,70	101,30	97,40	90,40	--	104,38	62,33	5	5	--	--	27,62	--	--
010	75,10	82,90	90,80	97,70	101,30	97,40	90,40	--	104,38	42,62	5	5	--	--	27,51	--	--
003	75,10	82,90	90,80	97,70	101,30	97,40	90,40	--	104,38	59,94	5	1	--	--	34,78	--	--
004	75,10	82,90	90,80	97,70	101,30	97,40	90,40	--	104,38	39,79	5	1	--	--	34,79	--	--
005	75,10	82,90	90,80	97,70	101,30	97,40	90,40	--	104,38	56,02	5	2	--	--	32,06	--	--
006	75,10	82,90	90,80	97,70	101,30	97,40	90,40	--	104,38	54,93	5	2	--	--	32,14	--	--
011	73,00	78,00	80,00	82,00	85,00	83,00	81,00	73,00	90,01	44,96	5	10	--	--	24,26	--	--
002	75,10	82,90	90,80	97,70	101,30	97,40	90,40	--	104,38	59,40	5	2	--	--	31,80	--	--
001	75,10	82,90	90,80	97,70	101,30	97,40	90,40	--	104,38	73,87	5	2	--	--	30,86	--	--
012	73,00	78,00	80,00	82,00	85,00	83,00	81,00	73,00	90,01	26,42	5	6	--	--	28,79	--	--
Vw3	79,90	85,00	92,20	95,10	97,20	95,80	90,90	83,80	102,00	355,41	10	20	2	2	24,04	29,26	32,27
Pw1	69,40	76,30	78,80	82,70	84,80	84,10	80,70	78,40	90,25	19,83	10	20	2	2	30,83	36,06	39,07
Pw2	69,40	76,30	78,80	82,70	84,80	84,10	80,70	78,40	90,25	248,77	10	25	--	--	22,85	--	--
Vw2	79,90	85,00	92,20	95,10	97,20	95,80	90,90	83,80	102,00	537,00	10	20	1	1	23,91	32,15	35,16
Vw1	79,90	85,00	92,20	95,10	97,20	95,80	90,90	83,80	102,00	515,59	10	90	--	--	17,35	--	--
02	54,20	62,50	79,30	84,70	87,80	86,30	79,20	68,40	91,77	39,66	10	4	--	--	31,80	--	--
03	69,60	76,20	80,30	81,90	85,70	85,00	81,00	74,20	90,62	40,55	10	10	8	4	29,48	25,68	31,70
01	76,40	87,60	90,40	94,60	99,50	97,70	91,50	86,00	103,27	39,51	10	4	--	--	34,82	--	--
3	77,80	80,30	90,30	90,00	97,30	96,60	87,80	101,20	104,14	19,34	10	10	--	--	27,93	--	--
2	68,00	78,00	81,00	85,00	91,00	87,00	83,00	76,00	94,00	29,99	10	10	--	--	26,02	--	--
1	68,00	78,00	81,00	85,00	91,00	87,00	83,00	76,00	94,00	27,30	10	10	--	--	26,43	--	--
004	73,00	78,00	80,00	82,00	85,00	83,00	81,00	73,00	90,01	59,99	5	10	--	--	27,78	--	--
005	73,00	78,00	80,00	82,00	85,00	83,00	81,00	73,00	90,01	160,46	5	10	--	--	28,03	--	--
006	79,00	84,00	86,00	88,00	91,00	89,00	87,00	79,00	96,01	61,53	5	5	--	--	31,35	--	--
001	75,10	82,90	90,80	97,70	101,30	97,40	90,40	--	104,38	70,89	5	4	--	--	32,29	--	--
002	75,10	82,90	90,80	97,70	101,30	97,40	90,40	--	104,38	64,03	5	4	--	--	32,15	--	--
003	75,10	82,90	90,80	97,70	101,30	97,40	90,40	--	104,38	173,16	5	4	--	--	31,93	--	--
007	79,00	84,00	86,00	88,00	91,00	89,00	87,00	79,00	96,01	172,04	5	5	--	--	30,99	--	--
002	73,00	78,00	80,00	82,00	85,00	83,00	81,00	73,00	90,01	20,76	5	16	3	3	22,57	25,07	28,08
001	73,00	78,00	80,00	82,00	85,00	83,00	81,00	73,00	90,01	21,80	5	32	6	6	19,35	21,84	24,86
003	73,00	78,00	80,00	82,00	85,00	83,00	81,00	73,00	90,01	20,16	5	16	3	3	22,69	25,19	28,20
005	75,10	82,90	90,80	97,70	101,30	97,40	90,40	--	104,38	34,75	5	4	2	--	29,36	27,60	--
004	79,00	84,00	86,00	88,00	91,00	89,00	87,00	79,00	96,01	34,92	5	10	2	--	25,36	27,58	--



Kavelbudgetten overig terrein - vergunde geluidbronnen

Model: Kopie van 6365-50 Bargemeer 2022-06-13+181+205-208(2022-04-11) geannomiseerd
 Groep: Overig 1 vergund
 Lijst van Mobiele bron, voor rekenmethode Industrielawaai - HMRI, industrie

Naam	Omschr.	Groep	X-1	Y-1	X-n	Y-n	Max.afst.	Aant.puntbr	Hdef.	M-1	M-n	H-1	H-n	Lwr	31
03	xxx	01 Columbusstr 017 + VdGamastr 27 Baker Hughe	258326,47	531165,00	258328,84	531160,63	10,00	7	Relatief	19,93	19,92	0,75	0,75	58,00	
02	xxx	01 Columbusstr 017 + VdGamastr 27 Baker Hughe	258326,92	531165,09	258327,97	531163,87	10,00	30	Relatief	19,93	19,92	1,20	1,20	63,00	
01	xxx	01 Columbusstr 017 + VdGamastr 27 Baker Hughe	258326,55	531164,22	258327,59	531163,00	10,00	39	Relatief	19,93	19,92	1,20	1,20	75,00	
101	xxx	01 Columbusstr 017 + VdGamastr 27 Baker Hughe	258391,32	531077,11	258392,99	531073,29	10,00	13	Relatief	19,76	19,75	1,20	1,20	75,00	
M06	xxx	01 Columbusstr 025 Area Reiniging	258311,88	531281,12	258250,17	531389,01	100,00	3	Relatief	20,00	20,00	1,00	1,00	61,00	
M07	xxx	01 Columbusstr 025 Area Reiniging	258312,56	531281,75	258261,80	531255,56	100,00	5	Relatief	20,00	20,00	1,00	1,00	58,00	
M08	xxx	01 Columbusstr 025 Area Reiniging	258319,20	531285,15	258375,33	531399,45	100,00	4	Relatief	20,00	20,00	1,00	1,00	60,00	
M09	xxx	01 Columbusstr 025 Area Reiniging	258331,99	531326,24	258276,66	531447,49	100,00	4	Relatief	17,50	20,00	1,50	1,50	58,00	
M05	xxx	01 Columbusstr 025 Area Reiniging	258210,61	531370,95	258260,59	531254,74	100,00	2	Relatief	20,00	20,00	1,00	1,00	61,00	
M02	xxx	01 Columbusstr 025 Area Reiniging	258318,96	531219,60	258335,71	531228,65	100,00	1	Relatief	19,97	19,94	1,50	1,50	58,00	
M01	xxx	01 Columbusstr 025 Area Reiniging	258347,23	531279,48	258348,71	531280,54	100,00	1	Relatief	19,95	19,95	1,00	1,00	60,00	
M03	xxx	01 Columbusstr 025 Area Reiniging	258308,23	531279,48	258261,26	531255,34	100,00	2	Relatief	20,00	20,00	1,00	1,00	60,00	
M04	xxx	01 Columbusstr 025 Area Reiniging	258258,51	531253,71	258259,68	531254,32	100,00	4	Relatief	20,00	20,00	1,00	1,00	60,00	
M15	xxx	01 Columbusstr 025 Area Reiniging	258340,64	531466,69	258314,10	531446,79	100,00	1	Relatief	20,00	20,00	1,50	1,50	58,00	
M17	xxx	01 Columbusstr 025 Area Reiniging	258311,30	531280,91	258340,02	531467,89	100,00	3	Relatief	20,00	20,00	1,50	1,50	58,00	
M18	xxx	01 Columbusstr 025 Area Reiniging	258356,82	531475,86	258357,15	531474,19	100,00	5	Relatief	20,00	20,00	1,50	1,50	58,00	
M16	xxx	01 Columbusstr 025 Area Reiniging	258310,06	531280,30	258340,49	531413,23	100,00	2	Relatief	20,00	20,00	2,00	2,00	60,00	
M14	xxx	01 Columbusstr 025 Area Reiniging	258351,96	531418,45	258313,62	531282,08	100,00	2	Relatief	20,00	20,00	1,50	1,50	58,00	
M10	xxx	01 Columbusstr 025 Area Reiniging	258273,81	531426,70	258301,51	531503,44	100,00	1	Relatief	20,00	20,00	1,50	1,50	58,00	
M11	xxx	01 Columbusstr 025 Area Reiniging	258226,57	531442,12	258225,36	531442,12	100,00	2	Relatief	20,00	20,00	1,50	1,50	58,00	
M12	xxx	01 Columbusstr 025 Area Reiniging	258310,98	531485,51	258313,71	531281,92	100,00	3	Relatief	20,00	20,00	1,50	1,50	58,00	
M13	xxx	01 Columbusstr 025 Area Reiniging	258312,76	531281,85	258314,13	531413,54	100,00	2	Relatief	20,00	18,50	1,50	1,50	58,00	
mb005	xxx	01 Columbusstr 030 Komal	258321,08	531203,72	258326,65	531192,72	25,00	1	Relatief	19,96	19,94	0,80	0,80	60,00	
mb004	xxx	01 Columbusstr 030 Komal	258345,51	531156,58	258367,89	531168,75	25,00	2	Relatief	19,89	19,85	0,80	0,80	60,00	
mb003	xxx	01 Columbusstr 030 Komal	258337,32	531172,18	258362,10	531185,40	25,00	2	Relatief	19,91	19,87	0,80	0,80	60,00	
mb001	xxx	01 Columbusstr 030 Komal	258336,78	531173,19	258366,13	531188,74	25,00	2	Relatief	19,91	19,86	1,50	1,50	59,00	
mb002	xxx	01 Columbusstr 030 Komal	258350,46	531146,45	258367,19	531154,83	25,00	1	Relatief	19,87	19,84	1,50	1,50	59,00	
P03	xxx	01 Cor Htmanstr 42 Tooling Holland	258376,08	530502,81	258375,57	530502,60	10,00	11	Relatief	19,03	19,03	0,75	0,75	0,00	
P01	xxx	01 Cor Htmanstr 42 Tooling Holland	258347,20	530495,69	258375,12	530502,41	10,00	4	Relatief	19,06	19,03	0,75	0,75	0,00	
B01	xxx	01 Cor Htmanstr 42 Tooling Holland	258390,33	530510,28	258376,48	530503,08	10,00	7	Relatief	19,03	19,03	0,75	0,75	0,00	
P05	xxx	01 Cor Htmanstr 42 Tooling Holland	258425,16	530528,28	258424,18	530527,67	10,00	17	Relatief	19,03	19,03	0,75	0,75	0,00	
VR01	xxx	01 Cor Htmanstr 42 Tooling Holland	258389,88	530510,05	258376,94	530503,29	10,00	7	Relatief	19,03	19,03	1,00	1,00	79,30	
P04	xxx	01 Cor Htmanstr 42 Tooling Holland	258422,96	530527,01	258390,78	530510,55	10,00	6	Relatief	19,03	19,03	0,75	0,75	0,00	
P02	xxx	01 Cor Htmanstr 42 Tooling Holland	258347,51	530495,31	258374,67	530502,17	10,00	4	Relatief	19,05	19,03	0,75	0,75	0,00	
M04	xxx	01 E Bokslweg 001 Arriva	257516,50	533206,15	257497,16	533182,06	10,00	4	Eigen waarde	20,00	20,00	0,75	0,75	0,00	
M03	xxx	01 E Bokslweg 001 Arriva	257500,46	533179,28	257540,34	533209,10	10,00	6	Eigen waarde	20,00	20,00	0,75	0,75	0,00	
M06	xxx	01 E Bokslweg 001 Arriva	257498,63	533180,92	257498,35	533181,58	25,00	6	Relatief	20,00	20,00	1,50	1,50	--	
M01	xxx	01 E Bokslweg 001 Arriva	257516,67	533206,15	257497,33	533182,06	10,00	4	Eigen waarde	20,00	20,00	0,75	0,75	62,26	
M02	xxx	01 E Bokslweg 001 Arriva	257500,63	533179,28	257540,51	533209,10	10,00	6	Eigen waarde	20,00	20,00	0,75	0,75	62,26	
M05	xxx	01 E Bokslweg 001 Arriva	257500,13	533179,18	257497,31	533182,15	20,00	21	Eigen waarde	20,00	20,00	0,75	0,75	0,00	
57	xxx	01 E Bokslweg 008 Vleems Food	257297,09	533071,45	257299,51	533071,75	50,00	11	Relatief	20,00	20,00	0,75	0,75	66,00	
58	xxx	01 E Bokslweg 008 Vleems Food	257357,17	533160,56	257357,17	533158,77	50,00	13	Relatief	20,00	20,00	0,75	0,75	66,00	
51	xxx	01 E Bokslweg 008 Vleems Food	257414,93	533175,98	257375,76	533254,95	10,00	10	Relatief	20,00	20,00	0,75	0,75	62,00	



Kavelbudgetten overig terrein - vergunde geluidbronnen

Model: Kopie van 6365-50 Bargemeer 2022-06-13+181+205-208(2022-04-11) geannimiseerd
 Groep: Overig 1 vergund
 Lijst van Mobiele bron, voor rekenmethode Industrielawaai - HMRI, industrie

Naam	Lwr 63	Lwr 125	Lwr 250	Lwr 500	Lwr 1k	Lwr 2k	Lwr 4k	Lwr 8k	Lwr Totaal	Lengte3D	Gem.snelheid	Aantal(D)	Aantal(A)	Aantal(N)	Cb(D)	Cb(A)	Cb(N)
O3	67,70	75,90	79,00	82,60	84,80	84,10	80,30	76,20	90,06	65,10	10	12	2	2	30,32	33,33	36,34
O2	72,70	80,90	84,00	87,60	89,80	89,10	85,30	81,20	95,06	293,74	10	6	--	--	33,10	--	--
O1	85,00	91,00	95,00	95,00	98,00	96,00	92,00	85,00	103,04	387,37	10	6	1	--	33,04	36,05	--
101	85,00	91,00	95,00	95,00	98,00	96,00	92,00	85,00	103,04	129,42	10	3	--	--	36,04	--	--
M06	79,00	75,00	86,00	90,00	93,00	92,00	83,00	73,00	97,25	270,60	15	14	--	--	21,54	--	--
M07	81,00	88,00	91,00	98,00	99,00	95,00	86,00	78,00	102,99	419,03	15	80	--	--	14,29	--	--
M08	67,00	73,00	74,00	78,00	86,00	84,00	75,00	66,00	89,03	379,10	15	650	30	--	4,66	13,24	--
M09	81,00	88,00	91,00	98,00	99,00	95,00	86,00	78,00	102,99	309,15	15	20	--	--	20,66	--	--
M05	79,00	75,00	86,00	90,00	93,00	92,00	83,00	73,00	97,25	135,47	15	14	--	--	22,78	--	--
M02	81,00	88,00	91,00	98,00	99,00	95,00	86,00	78,00	102,99	19,04	15	2	--	--	36,75	--	--
M01	67,00	73,00	74,00	78,00	86,00	84,00	75,00	66,00	89,03	75,33	15	20	--	--	20,77	--	--
M03	67,00	73,00	74,00	78,00	86,00	84,00	75,00	66,00	89,03	173,69	15	25	--	10	19,19	--	21,40
M04	67,00	73,00	74,00	78,00	86,00	84,00	75,00	66,00	89,03	340,88	15	45	--	10	16,72	--	21,49
M15	81,00	88,00	91,00	98,00	99,00	95,00	86,00	78,00	102,99	34,52	15	4	--	--	31,15	--	--
M17	81,00	88,00	91,00	98,00	99,00	95,00	86,00	78,00	102,99	257,35	15	40	--	--	17,20	--	--
M18	81,00	88,00	91,00	98,00	99,00	95,00	86,00	78,00	102,99	498,49	15	20	--	--	19,56	--	--
M16	72,00	80,00	89,00	95,00	101,00	98,00	93,00	81,00	104,00	186,77	15	2	--	--	29,84	--	--
M14	81,00	88,00	91,00	98,00	99,00	95,00	86,00	78,00	102,99	194,85	15	6	--	--	24,88	--	--
M10	81,00	88,00	91,00	98,00	99,00	95,00	86,00	78,00	102,99	96,62	15	24	--	--	18,90	--	--
M11	81,00	88,00	91,00	98,00	99,00	95,00	86,00	78,00	102,99	121,21	15	80	--	--	15,70	--	--
M12	81,00	88,00	91,00	98,00	99,00	95,00	86,00	78,00	102,99	270,24	15	32	--	--	17,95	--	--
M13	81,00	88,00	91,00	98,00	99,00	95,00	86,00	78,00	102,99	175,32	15	26	--	--	18,98	--	--
mb005	67,00	73,00	74,00	78,00	86,00	84,00	75,00	66,00	89,03	15,63	10	10	10	--	28,85	24,08	--
mb004	67,00	73,00	74,00	78,00	86,00	84,00	75,00	66,00	89,03	25,47	10	10	10	--	29,74	24,97	--
mb003	67,00	73,00	74,00	78,00	86,00	84,00	75,00	66,00	89,03	28,09	10	20	20	--	26,31	21,54	--
mb001	82,00	89,00	92,00	99,00	100,00	96,00	87,00	79,00	103,99	33,21	10	6	2	--	30,81	30,81	--
mb002	82,00	89,00	92,00	99,00	100,00	96,00	87,00	79,00	103,99	18,71	10	2	--	--	35,06	--	--
P03	71,45	75,45	76,45	81,45	86,45	83,45	78,45	75,45	90,00	106,31	5	11	--	--	27,52	--	--
P01	71,45	75,45	76,45	81,45	86,45	83,45	78,45	75,45	90,00	34,64	5	5	--	5	31,42	--	29,66
B01	77,45	81,45	82,45	87,45	92,45	89,45	84,45	81,45	96,00	68,12	5	5	--	--	30,91	--	--
P05	71,45	75,45	76,45	81,45	86,45	83,45	78,45	75,45	90,00	162,29	10	19	--	--	28,21	--	--
VR01	88,00	92,10	96,70	100,40	97,70	90,70	83,80	--	104,03	63,08	5	8	--	--	29,20	--	--
P04	71,45	75,45	76,45	81,45	86,45	83,45	78,45	75,45	90,00	51,39	5	20	--	--	25,44	--	--
P02	71,45	75,45	76,45	81,45	86,45	83,45	78,45	75,45	90,00	33,49	5	5	5	--	31,56	26,79	--
M04	67,00	69,00	73,00	82,00	87,00	84,00	78,00	67,00	90,05	35,97	15	8	--	--	33,98	--	--
M03	67,00	69,00	73,00	82,00	87,00	84,00	78,00	67,00	90,05	53,77	15	8	--	--	34,00	--	--
M06	80,00	86,00	96,00	94,00	97,00	96,00	90,00	88,00	102,46	148,91	10	--	--	--	--	--	--
M01	72,36	75,86	80,66	86,26	94,56	94,86	88,86	79,66	98,68	35,97	10	65	--	8	23,12	--	30,46
M02	72,36	75,86	80,66	86,26	94,56	94,86	88,86	79,66	98,68	53,77	10	28	14	31	26,80	25,04	24,59
M05	67,00	69,00	73,00	82,00	87,00	84,00	78,00	67,00	90,05	403,10	15	51	6	18	22,65	27,17	25,41
57	81,00	88,00	96,00	98,00	99,00	97,00	89,00	83,00	103,98	502,32	10	3	--	--	29,42	--	--
58	81,00	88,00	96,00	98,00	99,00	97,00	89,00	83,00	103,98	619,73	10	1	--	--	34,01	--	--
51	72,00	77,00	79,00	81,00	84,00	82,00	80,00	72,00	89,02	97,15	10	55	--	10	23,51	--	29,16



Kavelbudgetten overig terrein - vergunde geluidbronnen

Model: Kopie van 6365-50 Bargemeer 2022-06-13+181+205-208(2022-04-11) geannomiseerd
 Groep: Overig 1 vergund
 Lijst van Mobiele bron, voor rekenmethode Industrielawaai - HMRI, industrie

Naam	Omschr.	Groep	X-1	Y-1	X-n	Y-n	Max.afst.	Aant.puntbr	Hdef.	M-1	M-n	H-1	H-n	Lwr 31
56	xxx	01 E Bokslweg 008 Vleems Food	257356,91	533160,38	257356,77	533158,45	10,00	35	Relatief	20,00	20,00	0,75	0,75	66,00
52	xxx	01 E Bokslweg 008 Vleems Food	257375,76	533254,95	257375,92	533167,86	10,00	10	Relatief	20,00	20,00	0,75	0,75	62,00
54	xxx	01 E Bokslweg 008 Vleems Food	257357,15	533160,56	257357,15	533158,77	50,00	15	Relatief	20,00	20,00	0,75	0,75	66,00
53	xxx	01 E Bokslweg 008 Vleems Food	257356,34	533160,16	257357,13	533158,59	10,00	34	Relatief	20,00	20,00	0,75	0,75	66,00
55	xxx	01 E Bokslweg 008 Vleems Food	257356,95	533160,38	257356,81	533158,45	10,00	28	Relatief	20,00	20,00	0,75	0,75	66,00
004	xxx	01 Hoenderkmp 001 Mc Donalds	256863,17	532699,55	256911,34	532667,17	10,00	8	Relatief	24,00	24,00	1,50	1,50	--
003	xxx	01 Hoenderkmp 001 Mc Donalds	256898,80	532717,83	256916,05	532668,75	10,00	6	Relatief	24,00	24,00	0,75	0,75	--
005	xxx	01 Hoenderkmp 001 Mc Donalds	256889,83	532712,22	256863,17	532699,55	10,00	3	Relatief	24,00	24,00	1,50	1,50	--
006	xxx	01 Hoenderkmp 001 Mc Donalds	256912,12	532668,15	256889,83	532712,22	10,00	7	Relatief	24,00	24,00	1,50	1,50	--
002	xxx	01 Hoenderkmp 001 Mc Donalds	256885,16	532711,05	256915,44	532668,88	10,00	6	Relatief	24,00	24,00	0,75	0,75	--
001	xxx	01 Hoenderkmp 001 Mc Donalds	256916,57	532669,93	256896,44	532663,81	10,00	24	Relatief	24,00	24,00	0,75	0,75	--
003	xxx	01 J Roggevstr 003 Hylne	259630,98	530495,37	259638,77	530451,86	50,00	1	Relatief	18,80	18,78	0,75	0,75	70,00
001	xxx	01 J Roggevstr 003 Hylne	259653,01	530521,39	259630,60	530495,75	50,00	4	Relatief	18,87	18,80	0,75	0,75	70,00
RL002	xxx	01 Jam Cookstr 003 NTG	260796,12	529857,98	260805,49	529909,71	25,00	3	Relatief	20,00	20,00	1,50	1,50	42,00
RL001	xxx	01 Jam Cookstr 003 NTG	260824,51	529934,11	260822,21	529934,11	50,00	5	Relatief	20,00	20,00	1,50	1,50	61,50
28	xxx	01 Jam Cookstr 010 GVP	260952,65	529975,14	260956,09	529971,46	10,00	29	Relatief	20,00	20,00	1,00	1,00	66,00
26	xxx	01 Jam Cookstr 010 GVP	260952,65	529975,13	260956,10	529971,47	10,00	29	Relatief	20,00	20,00	0,75	0,75	0,00
27	xxx	01 Jam Cookstr 010 GVP	260952,64	529975,13	260956,09	529971,46	10,00	29	Relatief	20,00	20,00	0,75	0,75	0,00
M02b	xxx	01 Kap Antiferstr 00 Stercore	257604,55	531998,30	257593,98	531938,59	10,00	8	Relatief	20,00	20,00	1,00	1,00	60,00
M01	xxx	01 Kap Antiferstr 00 Stercore	257594,38	531938,41	257641,62	531987,24	25,00	4	Relatief	20,00	20,00	0,75	0,75	60,00
M03	xxx	01 Kap Antiferstr 00 Stercore	257594,20	531937,36	257721,01	532039,41	25,00	10	Relatief	20,00	20,00	1,00	1,00	60,00
M02a	xxx	01 Kap Antiferstr 00 Stercore	257547,96	532027,46	257602,78	532000,58	10,00	8	Relatief	20,00	20,00	1,00	1,00	60,00
M02	xxx	01 Kap Antiferstr 017 BeGreen Voorbew	257802,01	532030,40	257799,81	532034,86	25,00	16	Relatief	20,00	20,00	0,75	0,75	79,90
m003	xxx	01 Kap Antiferstr 031 Jellice Pioneer	258037,35	532149,10	258004,96	532094,53	10,00	9	Relatief	20,00	20,00	1,00	1,00	60,00
m004	xxx	01 Kap Antiferstr 031 Jellice Pioneer	258054,99	532181,43	258005,42	532094,76	10,00	14	Relatief	20,00	20,00	1,00	1,00	60,00
m005	xxx	01 Kap Antiferstr 031 Jellice Pioneer	258113,45	532184,07	258005,20	532094,77	10,00	16	Relatief	20,00	20,00	1,00	1,00	60,00
m001	xxx	01 Kap Antiferstr 031 Jellice Pioneer	258002,29	532242,59	257955,04	532189,80	10,00	8	Relatief	20,00	20,00	1,00	1,00	60,00
m002	xxx	01 Kap Antiferstr 031 Jellice Pioneer	258020,67	532209,77	257955,54	532189,21	10,00	8	Relatief	20,00	20,00	1,00	1,00	60,00
m010	xxx	01 Kap Antiferstr 031 Jellice Pioneer	258027,20	532215,26	257955,42	532189,72	10,00	8	Relatief	20,00	20,00	1,00	1,00	60,00
m009	xxx	01 Kap Antiferstr 031 Jellice Pioneer	258110,98	532168,10	258005,46	532094,71	10,00	14	Relatief	20,00	20,00	1,00	1,00	60,00
m008	xxx	01 Kap Antiferstr 031 Jellice Pioneer	258060,40	532284,82	257955,12	532189,88	10,00	16	Relatief	20,00	20,00	1,00	1,00	60,00
m007	xxx	01 Kap Antiferstr 031 Jellice Pioneer	258069,51	532187,47	258006,13	532095,35	10,00	16	Relatief	20,00	20,00	1,00	1,00	60,00
m006	xxx	01 Kap Antiferstr 031 Jellice Pioneer	258086,87	532194,54	258005,56	532094,76	10,00	16	Relatief	20,00	20,00	1,00	1,00	60,00
01	xxx	01 Kap Grantstr 005 Combimac	258275,03	532737,28	258228,95	532674,97	50,00	3	Relatief	20,00	20,00	0,75	0,75	42,50
05	xxx	01 Kap Grantstr 005 Combimac	258301,02	532750,76	258229,62	532674,68	50,00	3	Relatief	20,00	20,00	0,75	0,75	69,80
04	xxx	01 Kap Grantstr 005 Combimac	258211,41	532757,87	258191,26	532748,37	50,00	1	Relatief	20,00	20,00	0,75	0,75	58,80
02	xxx	01 Kap Grantstr 005 Combimac	258211,90	532757,21	258191,75	532747,71	50,00	1	Relatief	20,00	20,00	0,75	0,75	69,80
03	xxx	01 Kap Grantstr 005 Combimac	258211,96	532756,23	258191,81	532746,73	50,00	1	Relatief	20,00	20,00	0,75	0,75	66,80
143	xxx	01 Kap Grantstr 009 Technologies Added	258301,91	532538,05	258312,41	532543,82	10,00	2	Relatief	20,00	20,00	0,75	0,75	0,00
141	xxx	01 Kap Grantstr 009 Technologies Added	258343,46	532641,55	258268,63	532602,10	25,00	4	Relatief	20,00	20,00	1,00	1,00	66,00
VRW02	xxx	01 Kap Grantstr 020 Berton Beton	258231,08	532625,07	258235,47	532619,12	25,00	8	Relatief	20,00	20,00	1,50	1,50	70,80
PERS01	xxx	01 Kap Grantstr 020 Berton Beton	258236,27	532618,95	258232,19	532624,19	25,00	6	Relatief	20,00	20,00	1,50	1,50	--
VRW06	xxx	01 Kap Grantstr 020 Berton Beton	257992,90	532838,43	257992,05	532838,42	25,00	15	Relatief	20,00	20,00	1,50	1,50	73,37



Kavelbudgetten overig terrein - vergunde geluidbronnen

Model: Kopie van 6365-50 Bargemeer 2022-06-13+181+205-208(2022-04-11) geannimiseerd
 Groep: Overig 1 vergund
 Lijst van Mobiele bron, voor rekenmethode Industrielawaai - HMRI, industrie

Naam	Lwr 63	Lwr 125	Lwr 250	Lwr 500	Lwr 1k	Lwr 2k	Lwr 4k	Lwr 8k	Lwr Totaal	Lengte3D	Gem.snelheid	Aantal(D)	Aantal(A)	Aantal(N)	Cb(D)	Cb(A)	Cb(N)
56	81,00	88,00	96,00	98,00	99,00	97,00	89,00	83,00	103,98	342,43	10	2	--	--	37,88	--	--
52	72,00	77,00	79,00	81,00	84,00	82,00	80,00	72,00	89,02	95,63	10	50	15	--	24,00	24,45	--
54	81,00	88,00	96,00	98,00	99,00	97,00	89,00	83,00	103,98	706,55	10	2	--	--	31,05	--	--
53	81,00	88,00	96,00	98,00	99,00	97,00	89,00	83,00	103,98	334,45	10	3	--	2	36,09	--	36,09
55	81,00	88,00	96,00	98,00	99,00	97,00	89,00	83,00	103,98	273,48	10	11	--	--	30,48	--	--
004	96,00	90,00	88,00	87,00	88,00	85,00	78,00	70,00	98,53	76,33	10	2	1	--	37,99	36,22	--
003	80,00	78,00	76,00	76,00	75,00	73,00	67,00	59,00	84,77	56,25	10	420	137	76	14,84	14,93	20,50
005	96,00	90,00	88,00	87,00	88,00	85,00	78,00	70,00	98,53	29,51	5	2	1	--	34,84	33,08	--
006	96,00	90,00	88,00	87,00	88,00	85,00	78,00	70,00	98,53	65,38	10	2	1	--	38,08	36,32	--
002	80,00	78,00	76,00	76,00	75,00	73,00	67,00	59,00	84,77	58,00	10	420	137	76	14,71	14,80	20,37
001	80,00	78,00	76,00	76,00	75,00	73,00	67,00	59,00	84,77	239,29	10	420	137	92	14,57	14,67	19,41
003	73,00	78,00	80,00	82,00	85,00	83,00	81,00	73,00	90,06	46,23	10	30	--	--	19,37	--	--
001	75,00	83,00	91,00	98,00	101,00	97,00	90,00	85,00	104,27	161,52	5	6	--	--	23,94	--	--
RL002	64,00	74,00	77,00	81,00	87,00	83,00	79,00	72,00	90,00	70,95	10	10	5	--	27,05	25,29	--
RL001	75,50	86,50	90,50	96,50	100,50	96,60	88,60	80,60	103,56	237,22	10	5	3	--	27,04	24,49	--
28	81,00	88,00	96,00	98,00	99,00	97,00	89,00	83,00	103,98	285,24	10	3	--	--	36,09	--	--
26	71,45	75,45	76,45	81,45	86,45	83,45	78,45	75,45	90,00	285,13	10	16	--	--	28,82	--	--
27	77,45	81,45	82,45	87,45	92,45	89,45	84,45	81,45	96,00	285,26	10	2	--	--	37,85	--	--
M02b	89,00	89,00	91,00	96,00	99,00	96,00	92,00	83,00	102,98	78,84	15	32	--	--	27,56	--	--
M01	79,00	76,00	77,00	78,00	80,00	86,00	83,00	78,00	89,97	78,78	10	40	20	10	21,83	20,07	26,09
M03	81,00	89,00	91,00	96,00	99,00	96,00	92,00	83,00	102,98	244,92	10	14	--	--	25,44	--	--
M02a	81,00	89,00	91,00	96,00	99,00	96,00	92,00	83,00	102,98	74,07	15	32	--	--	27,84	--	--
M02	84,90	91,40	95,20	95,10	100,90	99,40	93,40	85,80	105,04	391,19	10	30	10	--	22,14	22,14	--
m003	81,00	89,00	91,00	96,00	99,00	96,00	92,00	83,00	102,98	86,76	5	18	6	--	25,39	25,39	--
m004	81,00	89,00	91,00	96,00	99,00	96,00	92,00	83,00	102,98	137,78	5	2	--	--	34,84	--	--
m005	81,00	89,00	91,00	96,00	99,00	96,00	92,00	83,00	102,98	152,50	5	4	--	--	31,97	--	--
m001	81,00	89,00	91,00	96,00	99,00	96,00	92,00	83,00	102,98	78,98	5	4	--	--	31,82	--	--
m002	81,00	89,00	91,00	96,00	99,00	96,00	92,00	83,00	102,98	71,05	5	4	--	--	32,28	--	--
m010	81,00	89,00	91,00	96,00	99,00	96,00	92,00	83,00	102,98	76,55	5	2	--	--	34,96	--	--
m009	81,00	89,00	91,00	96,00	99,00	96,00	92,00	83,00	102,98	132,97	5	8	--	--	28,97	--	--
m008	81,00	89,00	91,00	96,00	99,00	96,00	92,00	83,00	102,98	155,88	5	4	--	--	31,87	--	--
m007	81,00	89,00	91,00	96,00	99,00	96,00	92,00	83,00	102,98	150,84	5	2	--	--	35,03	--	--
m006	81,00	89,00	91,00	96,00	99,00	96,00	92,00	83,00	102,98	153,18	5	6	--	--	30,19	--	--
01	54,70	65,80	72,30	77,70	80,90	79,10	71,90	60,80	84,79	106,57	10	4	--	--	29,27	--	--
05	80,10	88,80	92,90	92,90	97,30	101,20	98,50	91,50	105,03	112,63	10	2	--	--	32,04	--	--
04	69,10	77,80	81,90	81,90	86,30	90,20	87,50	80,50	94,03	22,28	5	10	--	--	24,30	--	--
02	80,10	88,80	92,90	92,90	97,30	101,20	98,50	91,50	105,03	22,28	5	16	--	--	22,26	--	--
03	77,10	85,80	89,90	89,90	94,30	98,20	95,50	88,50	102,03	22,28	5	20	--	--	21,29	--	--
143	71,45	75,45	76,45	81,45	86,45	83,45	78,45	75,45	90,00	11,98	5	20	--	--	27,00	--	--
141	81,00	88,00	96,00	98,00	99,00	97,00	89,00	83,00	103,98	84,59	5	4	--	--	28,51	--	--
VRW02	77,60	86,40	90,10	94,70	98,30	95,50	91,10	83,30	102,12	189,05	10	3	--	--	32,29	--	--
PERS01	77,90	68,30	71,30	76,50	83,10	84,20	76,40	75,20	88,26	144,73	10	6	--	--	29,19	--	--
VRW06	79,57	91,07	95,77	99,07	101,27	96,57	93,87	86,37	105,32	371,91	15	3	--	--	33,84	--	--



Kavelbudgetten overig terrein - vergunde geluidbronnen

Model: Kopie van 6365-50 Bargemeer 2022-06-13+181+205-208(2022-04-11) geannonimiseerd
 Groep: Overig 1 vergund
 Lijst van Mobiele bron, voor rekenmethode Industrielawaai - HMRI, industrie

Naam	Omschr.	Groep	X-1	Y-1	X-n	Y-n	Max.afst.	Aant.puntbr	Hdef.	M-1	M-n	H-1	H-n	Lwr 31
VRW03	xxx	01 Kap Grantstr 020 Berton Beton	258169,87	532743,41	258167,47	532748,42	25,00	9	Relatief	20,00	20,00	1,50	1,50	70,80
VRW04	xxx	01 Kap Grantstr 020 Berton Beton	258167,43	532749,23	258171,82	532743,29	25,00	6	Relatief	20,00	20,00	1,50	1,50	70,80
VRW01	xxx	01 Kap Grantstr 020 Berton Beton	258236,32	532618,41	258232,54	532625,49	25,00	8	Relatief	20,00	20,00	1,50	1,50	70,80
VRW05	xxx	01 Kap Grantstr 020 Berton Beton	257991,85	532839,48	257991,01	532839,47	25,00	15	Relatief	20,00	20,00	1,50	1,50	73,37
001	xxx	01 Kap Grantstr 038 Fuhler	258380,99	532246,32	258478,90	532056,18	50,00	5	Relatief	20,00	20,00	1,00	1,00	60,00
002	xxx	01 Kap Grantstr 038 Fuhler	258379,79	532246,17	258415,49	532109,83	50,00	4	Relatief	20,00	20,00	1,00	1,00	37,90
28	xxx	01 Kap Nemostr 012 Bodycote Materials	258266,83	533049,99	258268,16	533047,62	50,00	3	Relatief	20,68	20,68	1,00	1,00	63,00
27	xxx	01 Kap Nemostr 012 Bodycote Materials	258267,38	533049,14	258267,63	533048,55	50,00	3	Relatief	20,68	20,68	1,30	1,30	68,80
26	xxx	01 Kap Nemostr 012 Bodycote Materials	258259,84	533063,47	258258,36	533066,33	25,00	3	Relatief	20,68	20,68	0,75	0,75	61,80
05	xxx	01 Kar Drmanstr 004b CMD	259591,19	531158,33	259617,81	531171,58	20,00	3	Relatief	19,98	19,99	1,50	1,50	66,40
08	xxx	01 Kar Drmanstr 004b CMD	259590,48	531157,58	259585,46	531139,91	25,00	1	Relatief	19,98	19,98	1,00	1,00	50,80
07	xxx	01 Kar Drmanstr 004b CMD	259600,32	531012,62	259624,90	531101,68	25,00	5	Relatief	19,61	19,80	1,00	1,00	50,80
06	xxx	01 Kar Drmanstr 004b CMD	259600,97	531011,75	259671,39	531114,65	20,00	7	Relatief	19,61	19,83	1,50	1,50	66,40
001	xxx	01 Magelhnstr 006 Zomer Transport	258341,37	530589,15	258332,85	530624,83	25,00	2	Relatief	19,35	19,49	0,75	0,75	50,00
001	xxx	01 Magelhnstr 006 Zomer Transport	258348,70	530594,04	258332,21	530625,75	25,00	2	Relatief	19,36	19,50	0,75	0,75	62,00
VW004	xxx	01 Magelhnstr 021a Landes precisie metaal	258489,24	530715,00	258470,25	530749,68	25,00	2	Relatief	19,38	19,43	1,50	1,50	--
PA003	xxx	01 Magelhnstr 021a Landes precisie metaal	258393,14	530664,61	258390,80	530663,43	50,00	4	Relatief	19,51	19,51	1,00	1,00	--
PA005	xxx	01 Magelhnstr 021a Landes precisie metaal	258488,06	530714,29	258486,66	530713,12	25,00	3	Relatief	19,38	19,38	1,00	1,00	--
BW002	xxx	01 Magelhnstr 021a Landes precisie metaal	258424,78	530680,54	258369,94	530717,57	25,00	4	Relatief	19,47	19,61	1,00	1,00	--
VW001	xxx	01 Magelhnstr 021a Landes precisie metaal	258425,26	530681,48	258368,53	530718,28	25,00	4	Relatief	19,47	19,61	1,50	1,50	--
61	xxx	01 Mi Strogoffstr 001 Huls Staalbouw	258742,77	532867,48	258810,01	532829,86	5,00	20	Relatief	20,87	20,85	1,50	1,50	66,40
63	xxx	01 Mi Strogoffstr 001 Huls Staalbouw	258743,82	532863,75	258751,62	532849,45	5,00	5	Relatief	20,85	20,77	1,00	1,00	50,80
60	xxx	01 Mi Strogoffstr 001 Huls Staalbouw	258741,69	532868,13	258764,95	532880,51	5,00	6	Relatief	20,87	20,98	1,00	1,00	50,80
62	xxx	01 Mi Strogoffstr 001 Huls Staalbouw	258753,33	532846,02	258773,42	532808,39	5,00	10	Relatief	20,75	20,70	1,50	1,50	66,40
9	xxx	01 Nijbracht 025 Intratuin	257271,06	531664,76	257292,06	531596,08	25,00	3	Relatief	23,06	22,81	1,00	1,00	66,00
8	xxx	01 Nijbracht 025 Intratuin	257404,43	531592,79	257406,82	531588,36	25,00	9	Relatief	22,16	22,15	0,75	0,75	62,00
7	xxx	01 Nijbracht 025 Intratuin	257405,49	531591,02	257403,37	531594,55	25,00	7	Relatief	22,15	22,16	0,75	0,75	62,00
Vw1	xxx	01 Ol v Noortstr 026-028 Agrotheek	259267,02	530656,32	259264,15	530652,34	10,00	5	Relatief	19,34	19,33	1,50	1,50	60,10
Vw2	xxx	01 Ol v Noortstr 026-028 Agrotheek	259236,13	530625,86	259235,24	530623,22	10,00	6	Relatief	19,31	19,31	1,50	1,50	60,10
Pw1	xxx	01 Ol v Noortstr 026-028 Agrotheek	259266,97	530655,06	259232,87	530622,76	10,00	6	Relatief	19,33	19,31	1,00	1,00	0,00
10	xxx	01 Oosterw WZ 001 G&W Brink Metaal	259108,75	530604,75	259105,74	530599,17	50,00	5	Relatief	19,59	19,58	1,00	1,00	68,80
V01	xxx	01 Oosterw WZ 007 Jannes	259004,37	530553,83	258973,84	530573,57	10,00	4	Relatief	19,73	19,65	1,50	1,50	60,10
V01	xxx	01 Oosterw WZ 007a? Michel Hendriks	259007,97	530513,81	258975,15	530539,17	10,00	5	Relatief	19,61	19,67	1,50	1,50	60,10
100	xxx	01 Oosterw WZ 015+24a Kabel Recycling	259152,47	530408,67	259164,34	530376,04	20,00	2	Relatief	18,59	18,28	1,00	1,00	66,12
101	xxx	01 Oosterw WZ 015+24a Kabel Recycling	259093,28	530521,22	259075,77	530520,96	20,00	1	Relatief	19,30	19,33	0,75	0,75	66,12
01	xxx	01 Oosterw WZ 019 J Wolters	259119,07	530595,24	259128,30	530585,51	5,00	3	Relatief	19,50	19,40	0,75	0,75	60,00
02	xxx	01 Oosterw WZ 019 J Wolters	259117,96	530594,29	259117,79	530593,89	5,00	34	Relatief	19,50	19,49	0,75	0,75	59,00
Pw01	xxx	01 Oosterw WZ 024e Vermeulen	259170,76	530425,76	259186,95	530421,03	25,00	1	Relatief	18,56	18,41	1,00	1,00	0,00
Vw01	xxx	01 Oosterw WZ 024e Vermeulen	259211,02	530384,01	259169,27	530423,71	10,00	6	Relatief	18,27	18,56	1,50	1,50	60,10
V01	xxx	01 Oosterw WZ 024g Vision	259229,97	530394,70	259195,57	530449,21	10,00	7	Relatief	18,46	18,53	1,50	1,50	60,10
Pw01	xxx	01 Oosterw WZ 024g Vision	259194,43	530448,55	259199,67	530425,68	25,00	2	Relatief	18,53	18,34	1,00	1,00	0,00
01	xxx	01 Oosterw WZ 025 VDL Kiens (v/h Rehem)	259359,69	530356,02	259267,10	530282,67	25,00	5	Relatief	18,22	18,07	1,00	1,00	59,00
302	xxx	01 Oosterw WZ 032 Bowie Recycling	259584,18	529950,04	259644,54	529891,37	25,00	4	Relatief	18,20	18,22	1,00	1,00	--



Kavelbudgetten overig terrein - vergunde geluidbronnen

Model: Kopie van 6365-50 Bargemeer 2022-06-13+181+205-208(2022-04-11) geannimiseerd
 Groep: Overig 1 vergund
 Lijst van Mobiele bron, voor rekenmethode Industrielawaai - HMRI, industrie

Naam	Lwr 63	Lwr 125	Lwr 250	Lwr 500	Lwr 1k	Lwr 2k	Lwr 4k	Lwr 8k	Lwr Totaal	Lengte3D	Gem.snelheid	Aantal(D)	Aantal(A)	Aantal(N)	Cb(D)	Cb(A)	Cb(N)
VRW03	77,60	86,40	90,10	94,70	98,30	95,50	91,10	83,30	102,12	208,45	10	12	--	--	26,35	--	--
VRW04	77,60	86,40	90,10	94,70	98,30	95,50	91,10	83,30	102,12	133,26	10	1	--	--	37,33	--	--
VRW01	77,60	86,40	90,10	94,70	98,30	95,50	91,10	83,30	102,12	187,71	10	12	--	--	26,30	--	--
VRW05	79,57	91,07	95,77	99,07	101,27	96,57	93,87	86,37	105,32	373,65	15	6	--	--	30,81	--	--
001	81,00	89,00	91,00	96,00	99,00	96,00	92,00	83,00	102,98	213,87	10	160	16	4	12,44	17,67	26,70
002	67,00	85,70	94,70	98,10	97,00	93,80	89,30	80,80	102,59	169,66	10	2	2	--	31,51	26,74	--
28	69,00	76,00	80,00	87,00	92,00	90,00	83,00	76,00	95,41	133,73	10	2	--	--	31,29	--	--
27	79,10	87,80	91,90	96,50	100,20	97,50	90,50	83,60	103,83	123,37	10	2	--	--	31,64	--	--
26	69,20	76,40	78,30	80,70	84,10	83,60	77,90	71,10	89,03	58,92	10	5	--	--	30,87	--	--
05	89,60	89,80	92,70	96,20	98,50	96,70	90,30	82,50	103,20	56,33	5	4	--	--	29,02	--	--
08	60,80	78,70	78,80	81,50	84,30	84,00	82,10	76,00	90,06	21,83	5	10	--	5	24,39	--	25,64
07	60,80	78,70	78,80	81,50	84,30	84,00	82,10	76,00	90,06	119,32	5	10	--	--	24,00	--	--
06	89,60	89,80	92,70	96,20	98,50	96,70	90,30	82,50	103,20	136,74	5	2	--	--	31,86	--	--
001	70,00	76,00	80,00	82,00	85,00	84,00	81,00	74,00	90,11	38,15	5	100	40	--	14,98	14,18	--
001	82,00	88,00	92,00	94,00	97,00	96,00	93,00	86,00	102,11	35,74	3	4	--	--	27,02	--	--
VW004	75,10	82,90	90,80	97,70	101,30	97,40	90,40	--	104,38	39,54	10	6	--	--	30,05	--	--
PA003	73,00	78,00	80,00	82,00	85,00	83,00	81,00	73,00	90,01	181,80	10	20	1	--	21,21	29,45	--
PA005	73,00	78,00	80,00	82,00	85,00	83,00	81,00	73,00	90,01	70,40	10	3	1	--	32,32	32,32	--
BW002	79,00	84,00	86,00	88,00	91,00	89,00	87,00	79,00	96,01	89,72	10	2	--	--	34,27	--	--
VW001	75,10	82,90	90,80	97,70	101,30	97,40	90,40	--	104,38	92,35	10	4	--	--	31,14	--	--
61	89,60	89,80	92,70	96,20	98,50	96,70	90,30	82,50	103,20	97,90	10	4	--	--	37,87	--	--
63	60,80	78,70	78,80	81,50	84,30	84,00	82,10	76,00	90,06	24,95	10	6	--	--	36,03	--	--
60	60,80	78,70	78,80	81,50	84,30	84,00	82,10	76,00	90,06	26,35	10	14	--	--	32,90	--	--
62	89,60	89,80	92,70	96,20	98,50	96,70	90,30	82,50	103,20	47,98	10	2	--	--	40,97	--	--
9	81,00	88,00	96,00	97,00	99,00	97,00	89,00	83,00	103,75	71,82	10	6	2	--	29,22	29,22	--
8	72,00	77,00	80,00	81,00	84,00	82,00	80,00	71,00	89,12	204,01	10	900	350	--	7,70	7,03	--
7	72,00	77,00	80,00	81,00	84,00	82,00	80,00	71,00	89,12	171,22	10	700	200	--	8,46	9,13	--
Vw1	76,10	84,10	89,30	94,50	98,30	96,90	89,90	77,20	102,22	48,22	10	3	--	--	36,18	--	--
Vw2	76,10	84,10	89,30	94,50	98,30	96,90	89,90	77,20	102,22	56,95	10	1	--	--	41,02	--	--
Pw1	69,40	76,30	78,80	82,70	84,80	84,10	80,70	78,40	90,25	53,70	10	20	8	15	28,26	27,47	27,75
10	79,10	87,80	91,90	96,50	100,20	97,50	90,50	83,60	103,83	211,50	10	10	--	--	24,53	--	--
V01	76,10	84,10	89,30	94,50	98,30	96,90	89,90	77,20	102,22	38,31	10	4	1	1	34,96	36,21	39,22
V01	76,10	84,10	89,30	94,50	98,30	96,90	89,90	77,20	102,22	43,71	10	4	1	1	35,36	36,60	39,61
100	75,58	85,90	93,26	96,24	98,38	96,43	91,31	83,71	102,93	35,07	10	4	--	--	32,33	--	--
101	75,58	85,90	93,26	96,24	98,38	96,43	91,31	83,71	102,93	17,51	5	2	1	1	32,34	30,58	33,59
01	67,00	73,00	74,00	78,00	86,00	84,00	75,00	66,00	89,03	13,41	5	6	--	--	33,50	--	--
02	82,00	89,00	92,00	99,00	100,00	96,00	87,00	79,00	103,99	169,12	5	4	--	--	34,79	--	--
Pw01	69,40	76,30	78,80	82,70	84,80	84,10	80,70	78,40	90,25	19,00	10	20	5	5	24,99	26,24	29,25
Vw01	76,10	84,10	89,30	94,50	98,30	96,90	89,90	77,20	102,22	57,95	10	12	2	2	30,15	33,16	36,17
V01	76,10	84,10	89,30	94,50	98,30	96,90	89,90	77,20	102,22	65,91	10	12	2	2	30,26	33,27	36,28
Pw01	69,40	76,30	78,80	82,70	84,80	84,10	80,70	78,40	90,25	31,90	10	20	5	5	25,75	27,00	30,01
01	82,00	89,00	92,00	99,00	100,00	96,00	87,00	80,00	103,99	120,83	15	76	--	--	19,91	--	--
302	81,00	89,00	91,00	96,00	99,00	96,00	92,00	83,00	102,98	84,18	10	52	4	4	20,40	26,77	29,78



Kavelbudgetten overig terrein - vergunde geluidbronnen

Model: Kopie van 6365-50 Bargemeer 2022-06-13+181+205-208(2022-04-11) geannomiseerd
 Groep: Overig 1 vergund
 Lijst van Mobiele bron, voor rekenmethode Industrielawaai - HMRI, industrie

Naam	Omschr.	Groep	X-1	Y-1	X-n	Y-n	Max.afst.	Aant.puntbr	Hdef.	M-1	M-n	H-1	H-n	Lwr	31
303	xxx	01 Oosterw WZ 032 Bowie Recycling	259584,21	529950,15	259669,58	530028,03	25,00	5	Relatief	18,20	18,48	1,00	1,00	--	
304	xxx	01 Oosterw WZ 032 Bowie Recycling	259475,83	530062,45	259584,18	529950,04	25,00	7	Relatief	18,13	18,20	1,00	1,00	--	
301	xxx	01 Oosterw WZ 032 Bowie Recycling	259670,24	530027,42	259642,75	529993,13	25,00	3	Relatief	18,48	18,40	0,75	0,75	--	
mob01	xxx	01 Ph Foggstr 007 Honeywell	258844,15	532249,87	258771,02	532505,54	50,00	12	Relatief	20,00	20,03	1,00	1,00	60,00	
mob03	xxx	01 Ph Foggstr 007 Honeywell	258846,32	532248,80	258772,83	532507,15	100,00	6	Relatief	20,00	20,05	0,75	0,75	60,00	
mob04	xxx	01 Ph Foggstr 007 Honeywell	258844,81	532257,51	258766,39	532502,98	100,00	3	Relatief	20,00	20,00	0,75	0,75	60,00	
03	xxx	01 Ph Foggstr 024 Olijslager	258735,88	531831,80	258734,43	531831,32	25,00	5	Relatief	20,00	20,00	1,00	1,00	72,00	
02	xxx	01 Ph Foggstr 024 Olijslager	258758,23	531845,21	258788,70	531861,17	25,00	4	Relatief	20,00	20,00	1,00	1,00	61,00	
01	xxx	01 Ph Foggstr 024 Olijslager	258811,91	531873,74	258872,59	531832,88	25,00	4	Relatief	20,00	20,00	1,00	1,00	61,00	
04	xxx	01 Ph Foggstr 024 Olijslager	258724,87	531826,83	258723,18	531826,11	25,00	10	Relatief	20,00	20,00	1,00	1,00	72,00	
VRW03a	xxx	01 Ph Foggstr 024d MBS	258929,65	531717,26	258743,70	531589,16	25,00	11	Relatief	20,00	20,00	1,50	1,50	70,80	
VRW02b	xxx	01 Ph Foggstr 024d MBS	258755,23	531562,92	258932,48	531715,72	25,00	14	Relatief	20,00	20,00	1,50	1,50	79,20	
VRW02a	xxx	01 Ph Foggstr 024d MBS	258931,87	531717,57	258742,75	531588,75	25,00	11	Relatief	20,00	20,00	1,50	1,50	79,20	
VRW03b	xxx	01 Ph Foggstr 024d MBS	258757,37	531563,42	258930,46	531714,83	25,00	13	Relatief	20,00	20,00	1,50	1,50	70,80	
VRW04a	xxx	01 Ph Foggstr 024d MBS	258930,53	531717,07	258743,23	531589,62	25,00	11	Relatief	20,00	20,00	1,50	1,50	70,80	
VRW04b	xxx	01 Ph Foggstr 024d MBS	258757,56	531562,94	258931,34	531714,64	25,00	13	Relatief	20,00	20,00	1,50	1,50	70,80	
VRW01	xxx	01 Ph Foggstr 024d MBS	258931,12	531717,37	258931,93	531714,94	25,00	30	Relatief	20,00	20,00	1,50	1,50	70,80	
001	xxx	01 Ph Foggstr 026a Shell	258914,73	531775,25	258929,42	531743,39	10,00	4	Relatief	20,00	20,00	0,75	0,75	--	
002	xxx	01 Ph Foggstr 026a Shell	258914,48	531775,74	258929,63	531742,92	10,00	5	Relatief	20,00	20,00	0,75	0,75	--	
003	xxx	01 Ph Foggstr 026a Shell	258915,02	531774,57	258929,24	531743,81	10,00	4	Relatief	20,00	20,00	1,00	1,00	69,00	
004	xxx	01 Ph Foggstr 026a Shell	258914,27	531776,10	258929,81	531742,50	10,00	5	Relatief	20,00	20,00	1,00	1,00	69,00	
03	xxx	01 Ph Foggstr 030 Wientjes	259015,59	531346,59	258948,08	531316,14	50,00	2	Eigen waarde	20,00	20,00	0,75	0,75	52,60	
04	xxx	01 Ph Foggstr 030 Wientjes	259036,33	531273,78	259059,72	531298,49	50,00	1	Eigen waarde	20,00	20,00	0,75	0,75	52,60	
05	xxx	01 Ph Foggstr 030 Wientjes	259007,00	531249,52	258981,13	531399,21	50,00	4	Eigen waarde	19,96	20,00	0,75	0,75	56,20	
12	xxx	01 Ph Foggstr 030 Wientjes	259063,90	531421,15	258931,99	531352,03	50,00	3	Eigen waarde	19,95	20,00	0,75	0,75	68,00	
01	xxx	01 Ph Foggstr 030 Wientjes	259006,33	531246,42	258941,02	531332,47	50,00	5	Eigen waarde	19,96	20,00	0,75	0,75	68,00	
02	xxx	01 Ph Foggstr 030 Wientjes	259011,18	531248,19	258985,59	531398,22	50,00	4	Eigen waarde	19,96	20,00	0,75	0,75	52,60	
09	xxx	01 Ph Foggstr 030 Wientjes	259049,94	531228,87	259003,01	531218,14	50,00	2	Relatief	19,94	19,92	0,75	0,75	63,00	
11	xxx	01 Ph Foggstr 030 Wientjes	259092,45	531250,54	259103,18	531271,58	50,00	1	Relatief	19,97	20,00	0,75	0,75	63,00	
10	xxx	01 Ph Foggstr 030 Wientjes	259092,87	531250,54	259045,10	531239,81	50,00	2	Relatief	19,97	19,95	0,75	0,75	63,00	
06	xxx	01 Ph Foggstr 030 Wientjes	259011,83	531347,01	258944,32	531316,56	50,00	2	Eigen waarde	20,00	20,00	0,75	0,75	56,20	
07	xxx	01 Ph Foggstr 030 Wientjes	259032,12	531275,10	259055,32	531299,12	50,00	1	Eigen waarde	20,00	20,00	0,75	0,75	56,20	
08	xxx	01 Ph Foggstr 030 Wientjes	258977,37	531191,52	258996,39	531209,65	50,00	1	Relatief	19,88	19,91	0,75	0,75	63,00	
002	xxx	01 Ph Foggstr 045x Shell H2 station	259692,10	530647,53	259686,68	530653,08	25,00	15	Relatief	19,05	19,04	0,75	0,75	71,00	
001	xxx	01 Ph Foggstr 045x Shell H2 station	259691,96	530647,38	259686,73	530653,06	25,00	16	Relatief	19,05	19,04	0,75	0,75	71,00	
004	xxx	01 Ph Foggstr 045x Shell H2 station	259691,97	530647,39	259686,83	530652,97	25,00	14	Relatief	19,05	19,04	0,75	0,75	66,00	
003	xxx	01 Ph Foggstr 045x Shell H2 station	259691,98	530647,39	259686,71	530652,95	25,00	15	Relatief	19,05	19,04	0,75	0,75	66,00	
M005	xxx	01 Ph Foggstr 064 Saint Gobain	259850,13	530370,51	259853,82	530346,22	25,00	3	Relatief	19,12	19,11	0,75	0,75	--	
M006	xxx	01 Ph Foggstr 064 Saint Gobain	259803,67	530483,73	259835,97	530449,50	50,00	2	Relatief	19,13	19,16	0,75	0,75	--	
M001	xxx	01 Ph Foggstr 064 Saint Gobain	259801,41	530324,37	259839,99	530333,05	25,00	3	Relatief	18,99	19,07	1,00	1,00	--	
M002	xxx	01 Ph Foggstr 064 Saint Gobain	259843,85	530369,16	259848,53	530341,35	25,00	2	Relatief	19,11	19,10	1,00	1,00	--	
M004	xxx	01 Ph Foggstr 064 Saint Gobain	259801,93	530485,34	259774,22	530469,70	25,00	2	Relatief	19,13	19,06	1,00	1,00	--	
M003	xxx	01 Ph Foggstr 064 Saint Gobain	259838,82	530446,41	259822,58	530431,97	25,00	1	Relatief	19,17	19,12	1,00	1,00	--	



Kavelbudgetten overig terrein - vergunde geluidbronnen

Model: Kopie van 6365-50 Bargemeer 2022-06-13+181+205-208(2022-04-11) geannimiseerd
 Groep: Overig 1 vergund
 Lijst van Mobiele bron, voor rekenmethode Industrielawaai - HMRI, industrie

Naam	Lwr 63	Lwr 125	Lwr 250	Lwr 500	Lwr 1k	Lwr 2k	Lwr 4k	Lwr 8k	Lwr Totaal	Lengte3D	Gem.snelheid	Aantal(D)	Aantal(A)	Aantal(N)	Cb(D)	Cb(A)	Cb(N)
303	81,00	89,00	91,00	96,00	99,00	96,00	92,00	83,00	102,98	115,56	10	104	8	8	16,98	23,35	26,36
304	81,00	89,00	91,00	96,00	99,00	96,00	92,00	83,00	102,98	156,17	10	52	4	4	20,15	26,52	29,53
301	79,00	76,00	77,00	78,00	80,00	86,00	83,00	78,00	89,97	50,34	15	10	2	2	30,31	32,52	35,53
mob01	81,00	89,00	91,00	96,00	99,00	96,00	92,00	83,00	102,98	560,88	20	27	--	--	22,79	--	--
mob03	79,00	76,00	77,00	78,00	80,00	86,00	83,00	78,00	89,97	581,65	20	25	20	20	19,96	16,16	19,17
mob04	79,00	76,00	77,00	78,00	80,00	86,00	83,00	78,00	89,97	265,25	20	25	20	20	20,36	16,56	19,57
03	78,00	85,00	89,00	96,00	101,00	99,00	92,00	85,00	104,41	119,78	7	10	--	--	25,45	--	--
02	68,00	76,00	79,00	82,00	85,00	94,00	80,00	76,00	89,97	98,75	10	120	--	--	16,08	--	--
01	68,00	76,00	79,00	82,00	85,00	84,00	80,00	76,00	89,97	98,42	10	120	--	--	16,09	--	--
04	78,00	85,00	89,00	96,00	101,00	99,00	92,00	85,00	104,41	245,03	7	10	--	--	25,35	--	--
VRW03a	77,60	86,40	90,10	94,70	98,30	95,50	91,10	83,30	102,12	251,82	15	1	--	--	38,96	--	--
VRW02b	84,90	85,10	91,20	98,80	101,50	100,60	94,60	86,80	105,86	328,55	15	17	6	2	26,54	26,30	34,08
VRW02a	84,90	85,10	91,20	98,80	101,50	100,60	94,60	86,80	105,86	254,74	15	17	6	2	26,60	26,35	34,13
VRW03b	77,60	86,40	90,10	94,70	98,30	95,50	91,10	83,30	102,12	324,31	15	1	--	--	38,58	--	--
VRW04a	77,60	86,40	90,10	94,70	98,30	95,50	91,10	83,30	102,12	252,93	15	2	--	--	35,93	--	--
VRW04b	77,60	86,40	90,10	94,70	98,30	95,50	91,10	83,30	102,12	324,12	15	2	--	--	35,57	--	--
VRW01	77,60	86,40	90,10	94,70	98,30	95,50	91,10	83,30	102,12	739,27	15	17	6	2	26,33	26,08	33,86
001	66,40	74,10	78,40	81,20	83,80	83,20	79,10	74,80	88,98	39,66	5	50	13	3	20,83	21,91	31,29
002	66,40	74,10	78,40	81,20	83,80	83,20	79,10	74,80	88,98	44,12	5	50	12	2	21,34	22,76	33,55
003	81,00	90,00	91,00	94,00	97,00	97,00	89,00	81,00	102,00	37,67	5	13	3	1	26,90	28,50	36,28
004	81,00	90,00	91,00	94,00	97,00	97,00	89,00	81,00	102,00	46,09	5	14	2	1	26,67	30,35	36,37
03	74,20	81,10	92,80	93,70	95,90	96,10	90,50	80,70	101,34	74,06	20	60	20	--	20,34	20,34	--
04	74,20	81,10	92,80	93,70	95,90	96,10	90,50	80,70	101,34	43,25	20	60	20	--	19,66	19,66	--
05	68,50	82,80	93,20	97,50	103,90	104,50	95,50	86,40	108,10	197,15	20	12	4	--	26,08	26,08	--
12	83,00	90,00	98,00	100,00	101,00	99,00	91,00	85,00	105,98	148,93	20	2	--	--	33,83	--	--
01	83,00	90,00	98,00	100,00	101,00	99,00	91,00	85,00	105,98	202,29	20	50	30	--	20,74	18,19	--
02	74,20	81,10	92,80	93,70	95,90	96,10	90,50	80,70	101,34	197,83	20	60	20	--	19,08	19,08	--
09	73,00	78,00	80,00	82,00	85,00	83,00	81,00	73,00	90,02	57,04	20	40	--	--	23,23	--	--
11	73,00	78,00	80,00	82,00	85,00	83,00	81,00	73,00	90,02	30,03	20	10	--	--	29,03	--	--
10	73,00	78,00	80,00	82,00	85,00	83,00	81,00	73,00	90,02	57,76	20	50	--	40	22,21	--	21,41
06	68,50	82,80	93,20	97,50	103,90	104,50	95,50	86,40	108,10	74,06	20	12	4	--	27,32	27,32	--
07	68,50	82,80	93,20	97,50	103,90	104,50	95,50	86,40	108,10	42,22	20	12	4	--	26,76	26,76	--
08	73,00	78,00	80,00	82,00	85,00	83,00	81,00	73,00	90,02	28,74	20	10	--	--	29,22	--	--
002	83,00	92,00	93,00	96,00	99,00	99,00	91,00	83,00	104,00	374,18	10	1	--	--	36,82	--	--
001	83,00	92,00	93,00	96,00	99,00	99,00	91,00	83,00	104,00	377,19	10	1	--	--	37,07	--	--
004	78,00	87,00	88,00	91,00	94,00	94,00	86,00	78,00	99,00	344,64	10	9	1	--	27,34	32,11	--
003	78,00	87,00	88,00	91,00	94,00	94,00	86,00	78,00	99,00	361,82	10	8	1	1	27,94	32,20	35,21
M005	62,80	76,90	77,40	80,80	83,00	82,20	79,00	71,90	88,37	68,77	10	40	10	10	21,17	22,42	25,43
M006	62,80	76,90	77,40	80,80	83,00	82,20	79,00	71,90	88,37	83,95	10	40	10	10	18,54	19,79	22,80
M001	78,80	86,90	93,80	96,80	100,00	98,20	92,00	80,90	104,16	53,48	5	10	2	2	25,27	27,49	30,50
M002	78,80	86,90	93,80	96,80	100,00	98,20	92,00	80,90	104,16	40,38	5	10	--	1	24,73	--	32,97
M004	78,80	86,90	93,80	96,80	100,00	98,20	92,00	80,90	104,16	33,42	5	2	--	--	32,54	--	--
M003	78,80	86,90	93,80	96,80	100,00	98,20	92,00	80,90	104,16	21,73	5	10	--	--	24,41	--	--



Kavelbudgetten overig terrein - vergunde geluidbronnen

Model: Kopie van 6365-50 Bargemeer 2022-06-13+181+205-208(2022-04-11) geannomiseerd
 Groep: Overig 1 vergund
 Lijst van Mobiele bron, voor rekenmethode Industrielawaai - HMRI, industrie

Naam	Omschr.	Groep	X-1	Y-1	X-n	Y-n	Max.afst.	Aant.puntbr	Hdef.	M-1	M-n	H-1	H-n	Lwr	31
V01	xxx	01 Ph Foggstr 112 Grupo Iosan	260579,14	529702,42	260444,03	529634,42	5,00	34	Relatief	19,98	19,66	1,00	1,00	66,00	
V02	xxx	01 Ph Foggstr 112 Grupo Iosan	260443,99	529634,41	260443,96	529634,41	25,00	12	Relatief	19,66	19,66	1,00	1,00	66,00	
P02	xxx	01 Ph Foggstr 112 Grupo Iosan	260393,07	529591,55	260443,99	529634,43	5,00	14	Relatief	19,53	19,66	0,75	0,75	--	
P01	xxx	01 Ph Foggstr 112 Grupo Iosan	260444,01	529634,39	260390,90	529592,42	5,00	14	Relatief	19,66	19,52	0,75	0,75	--	
07	xxx	01 Ph Foggstr 1xx Jumbo City Hub	260932,60	529945,69	261024,10	529875,39	10,00	14	Relatief	20,00	20,00	0,75	0,75	--	
04	xxx	01 Ph Foggstr 1xx Jumbo City Hub	260976,85	529900,71	260937,45	529877,27	10,00	5	Relatief	20,00	20,00	0,75	0,75	--	
01	xxx	01 Ph Foggstr 1xx Jumbo City Hub	260953,82	529950,74	260958,72	529955,54	10,00	9	Relatief	20,00	20,00	1,00	1,00	--	
02	xxx	01 Ph Foggstr 1xx Jumbo City Hub	260955,82	529952,82	260956,14	529930,12	10,00	3	Relatief	20,00	20,00	1,00	1,00	--	
03	xxx	01 Ph Foggstr 1xx Jumbo City Hub	260982,31	529895,25	260952,81	529860,30	10,00	5	Relatief	20,00	20,00	0,75	0,75	--	
05	xxx	01 Ph Foggstr 1xx Jumbo City Hub	260933,82	529945,77	260980,49	529894,04	10,00	8	Relatief	20,00	20,00	0,75	0,75	--	
06	xxx	01 Ph Foggstr 1xx Jumbo City Hub	260930,94	529945,90	260982,51	529859,08	10,00	13	Relatief	20,00	20,00	0,75	0,75	--	
mb05	xxx	01 Ptr Keyserstr 003 Kremer Beheer	259006,25	531060,16	258985,20	531057,75	25,00	7	Relatief	19,72	19,71	1,00	1,00	73,80	
mb04	xxx	01 Ptr Keyserstr 003 Kremer Beheer	258985,17	531057,79	258915,76	531040,54	25,00	5	Relatief	19,71	19,68	1,00	1,00	73,80	
mb03	xxx	01 Ptr Keyserstr 003 Kremer Beheer	259022,88	531192,31	259046,35	531204,68	25,00	16	Relatief	19,89	19,91	1,00	1,00	73,80	
mb11	xxx	01 Ptr Keyserstr 003 Kremer Beheer	259062,97	531213,23	259048,09	531205,55	10,00	2	Relatief	19,92	19,91	1,00	1,00	52,80	
mb02	xxx	01 Ptr Keyserstr 003 Kremer Beheer	259072,50	531218,16	259046,24	531204,64	25,00	18	Relatief	19,93	19,91	1,00	1,00	73,80	
mb06	xxx	01 Ptr Keyserstr 003 Kremer Beheer	258957,19	531138,65	258893,48	531103,88	25,00	3	Relatief	19,81	19,76	1,00	1,00	73,80	
mb07	xxx	01 Ptr Keyserstr 003 Kremer Beheer	259025,78	531084,53	259044,82	531108,97	25,00	15	Relatief	19,75	19,78	1,00	1,00	73,80	
mb01	xxx	01 Ptr Keyserstr 003 Kremer Beheer	259072,38	531218,28	259046,12	531204,76	25,00	10	Relatief	19,93	19,91	1,00	1,00	73,80	
mb002	xxx	01 Ptr Keyserstr 006 Delta Controls	258951,58	531170,89	258896,66	531207,05	25,00	4	Relatief	19,85	19,89	1,50	1,50	59,00	
mb003	xxx	01 Ptr Keyserstr 006 Delta Controls	258949,65	531169,84	258917,18	531167,68	50,00	1	Relatief	19,85	19,84	1,00	1,00	60,00	
mb004	xxx	01 Ptr Keyserstr 006 Delta Controls	258917,18	531167,68	258893,84	531141,47	50,00	1	Relatief	19,84	19,80	1,00	1,00	60,00	
mb001	xxx	01 Ptr Keyserstr 006 Delta Controls	258951,17	531170,65	258951,98	531171,05	100,00	3	Relatief	19,85	19,85	1,50	1,50	59,00	
mb01	xxx	01 Ptr Keyserstr 011 Betonmortel Emmen (BME,	258851,79	531068,60	258851,79	531072,58	25,00	10	Relatief	19,70	19,71	1,50	1,50	70,80	
mb02	xxx	01 Ptr Keyserstr 011 Betonmortel Emmen (BME,	258852,62	531066,95	258852,95	531071,62	25,00	8	Relatief	19,70	19,71	1,50	1,50	70,80	
mb05	xxx	01 Ptr Keyserstr 011 Betonmortel Emmen (BME,	258852,33	531067,72	258851,86	531071,76	25,00	5	Relatief	19,70	19,71	1,50	1,50	79,20	
mb03	xxx	01 Ptr Keyserstr 011 Betonmortel Emmen (BME,	258852,70	531068,08	258852,39	531071,98	25,00	5	Relatief	19,70	19,71	1,50	1,50	70,80	
mb04	xxx	01 Ptr Keyserstr 011 Betonmortel Emmen (BME,	258852,63	531068,01	258852,63	531072,07	25,00	9	Relatief	19,70	19,71	1,50	1,50	70,80	
mb06	xxx	01 Ptr Keyserstr 011 Betonmortel Emmen (BME,	258852,83	531068,18	258851,94	531072,61	25,00	10	Relatief	19,70	19,71	1,50	1,50	79,20	
M02	xxx	01 Ptr Keyserstr 012 Betoncentrale Emmen B.V.	258758,63	530904,61	258760,66	530900,67	50,00	10	Relatief	19,48	19,47	1,50	1,50	79,20	
M01	xxx	01 Ptr Keyserstr 012 Betoncentrale Emmen B.V.	258759,32	530903,28	258760,05	530901,86	10,00	18	Relatief	19,48	19,48	1,50	1,50	79,20	
M04	xxx	01 Ptr Keyserstr 012 Betoncentrale Emmen B.V.	258687,63	530977,00	258702,37	530937,98	5,00	13	Relatief	19,56	19,52	1,50	1,50	71,30	
M03	xxx	01 Ptr Keyserstr 012 Betoncentrale Emmen B.V.	258697,18	530895,46	258703,06	530936,62	5,00	13	Relatief	19,46	19,51	1,50	1,50	71,30	
mb04	xxx	01 Ptr Keyserstr 018 Oosting Metalen Recyc	258909,69	530864,78	258823,73	530783,95	50,00	3	Relatief	19,45	19,33	1,00	1,00	75,30	
mb03	xxx	01 Ptr Keyserstr 018 Oosting Metalen Recyc	258858,49	530845,30	258858,49	530845,39	100,00	4	Relatief	19,42	19,42	1,00	1,00	75,30	
mb02	xxx	01 Ptr Keyserstr 018 Oosting Metalen Recyc	258858,37	530845,27	258858,33	530845,31	50,00	4	Relatief	19,42	19,42	1,00	1,00	75,30	
mb01	xxx	01 Ptr Keyserstr 018 Oosting Metalen Recyc	258895,63	530879,26	258858,34	530845,20	25,00	3	Relatief	19,47	19,42	1,00	1,00	75,30	
06	xxx	01 R Amundstr 006 Agro	259907,93	530079,89	259955,82	530030,04	50,00	2	Relatief	18,99	19,04	1,00	1,00	59,00	
05	xxx	01 R Amundstr 006 Agro	259924,55	530028,71	259938,98	530013,94	50,00	1	Relatief	18,98	18,99	1,00	1,00	61,00	
01	xxx	01 R Amundstr 006 Agro	259939,45	530014,38	259946,42	530032,03	50,00	1	Relatief	19,00	19,02	1,00	1,00	60,00	
02	xxx	01 R Amundstr 006 Agro	259957,44	530031,82	259884,87	530071,88	50,00	3	Relatief	19,05	18,94	1,00	1,00	60,00	
03	xxx	01 R Amundstr 006 Agro	259939,26	530014,19	259924,90	530029,02	50,00	1	Relatief	19,00	18,98	1,00	1,00	60,00	
04	xxx	01 R Amundstr 006 Agro	259924,20	530028,47	259938,71	530013,71	50,00	1	Relatief	18,98	18,99	1,00	1,00	59,00	



Kavelbudgetten overig terrein - vergunde geluidbronnen

Model: Kopie van 6365-50 Bargemeer 2022-06-13+181+205-208(2022-04-11) geannimiseerd
 Groep: Overig 1 vergund
 Lijst van Mobiele bron, voor rekenmethode Industrielawaai - HMRI, industrie

Naam	Lwr 63	Lwr 125	Lwr 250	Lwr 500	Lwr 1k	Lwr 2k	Lwr 4k	Lwr 8k	Lwr Totaal	Lengte3D	Gem.snelheid	Aantal(D)	Aantal(A)	Aantal(N)	Cb(D)	Cb(A)	Cb(N)
V01	81,00	88,00	96,00	98,00	99,00	97,00	89,00	83,00	103,98	167,92	5	8	--	--	31,81	--	--
V02	81,00	88,00	96,00	98,00	99,00	97,00	89,00	83,00	103,98	286,35	5	1	--	--	34,00	--	--
P02	71,45	75,45	76,45	81,45	86,45	83,45	78,45	75,45	90,00	67,84	10	17	--	--	31,63	--	--
P01	71,45	75,45	76,45	81,45	86,45	83,45	78,45	75,45	90,00	69,10	10	13	--	4	32,72	--	36,08
07	63,00	70,00	75,00	81,00	83,00	82,00	76,00	66,00	87,57	134,84	10	23	11	11	27,34	25,77	28,78
04	68,00	75,00	80,00	86,00	88,00	87,00	81,00	71,00	92,57	49,72	10	20	23	12	27,81	22,43	28,26
01	80,00	84,00	89,00	94,00	98,00	96,00	89,00	79,00	101,71	88,34	5	8	1	6	28,83	33,09	28,32
02	80,00	84,00	89,00	94,00	98,00	96,00	89,00	79,00	101,71	27,92	5	2	--	--	35,08	--	--
03	68,00	75,00	80,00	86,00	88,00	87,00	81,00	71,00	92,57	47,11	10	20	23	12	28,04	22,66	28,50
05	68,00	75,00	80,00	86,00	88,00	87,00	81,00	71,00	92,57	70,77	10	124	110	56	20,39	16,14	22,08
06	63,00	70,00	75,00	81,00	83,00	82,00	76,00	66,00	87,57	120,58	10	23	11	11	27,50	25,93	28,94
mb05	79,10	87,90	91,60	96,20	99,80	97,00	91,10	84,80	103,52	158,88	10	6	4	8	29,45	26,44	26,44
mb04	79,10	87,90	91,60	96,20	99,80	97,00	91,10	84,80	103,52	100,78	10	36	8	16	22,18	23,95	23,95
mb03	79,10	87,90	91,60	96,20	99,80	97,00	91,10	84,80	103,52	389,37	10	28	8	16	22,46	23,13	23,13
mb11	79,50	75,00	77,60	80,40	84,40	82,20	76,00	65,10	88,88	18,51	10	20	5	5	28,12	29,37	32,38
mb02	79,10	87,90	91,60	96,20	99,80	97,00	91,10	84,80	103,52	429,57	10	28	8	16	22,54	23,21	23,21
mb06	79,10	87,90	91,60	96,20	99,80	97,00	91,10	84,80	103,52	72,58	10	82	20	40	17,82	19,17	19,17
mb07	79,10	87,90	91,60	96,20	99,80	97,00	91,10	84,80	103,52	362,51	10	2	--	--	33,95	--	--
mb01	79,10	87,90	91,60	96,20	99,80	97,00	91,10	84,80	103,52	246,15	10	22	8	16	23,46	23,08	23,08
mb002	82,00	89,00	92,00	99,00	100,00	96,00	87,00	79,00	103,99	83,93	10	8	4	4	28,54	26,78	29,79
mb003	67,00	73,00	74,00	78,00	86,00	84,00	75,00	66,00	89,03	41,72	10	40	--	4	18,57	--	26,81
mb004	67,00	73,00	74,00	78,00	86,00	84,00	75,00	66,00	89,03	42,40	10	40	4	--	18,50	23,73	--
mb001	82,00	89,00	92,00	99,00	100,00	96,00	87,00	79,00	103,99	261,37	10	5	--	--	24,40	--	--
mb01	77,60	86,40	90,10	94,70	98,30	95,50	91,10	83,30	102,12	237,23	10	21	--	--	23,82	--	--
mb02	77,60	86,40	90,10	94,70	98,30	95,50	91,90	83,30	102,19	193,12	10	16	--	--	24,92	--	--
mb05	84,90	85,10	91,20	98,80	101,50	100,60	94,60	86,80	105,86	118,42	10	90	10	20	17,50	22,28	22,28
mb03	77,60	86,40	90,10	94,70	98,30	95,50	91,10	83,30	102,12	124,66	10	10	--	--	26,82	--	--
mb04	77,60	86,40	90,10	94,70	98,30	95,50	91,10	83,30	102,12	220,34	10	6	--	--	29,12	--	--
mb06	84,90	85,10	91,20	98,80	101,50	100,60	94,60	86,80	105,86	240,27	10	15	5	--	25,22	25,22	--
M02	84,90	85,10	91,20	98,80	101,50	100,60	94,60	86,80	105,86	472,21	10	20	3	1	21,04	24,51	32,29
M01	84,90	85,10	91,20	98,80	101,50	100,60	94,60	86,80	105,86	171,15	10	60	4	6	23,23	30,22	31,47
M04	81,80	85,00	88,10	95,40	97,10	96,30	92,10	86,00	102,04	64,51	5	232	19	39	17,17	23,27	23,15
M03	81,80	85,00	88,10	95,40	97,10	96,30	92,10	86,00	102,04	62,22	5	240	20	40	17,18	23,20	23,20
mb04	80,60	89,40	93,10	97,70	101,30	98,50	92,60	86,30	105,02	118,11	10	18	2	--	22,29	27,06	--
mb03	80,60	89,40	93,10	97,70	101,30	98,50	92,60	86,30	105,02	320,72	10	18	2	--	19,20	23,97	--
mb02	80,60	89,40	93,10	97,70	101,30	98,50	92,60	86,30	105,02	165,09	10	10	2	--	24,64	26,85	--
mb01	80,60	89,40	93,10	97,70	101,30	98,50	92,60	86,30	105,02	50,50	10	56	4	--	21,05	27,74	--
06	82,00	89,00	92,00	99,00	100,00	96,00	87,00	79,00	103,99	69,13	10	1	--	--	35,41	--	--
05	67,00	75,00	83,00	89,00	93,00	99,00	101,00	99,00	104,98	20,65	5	3	--	--	29,86	--	--
01	67,00	73,00	74,00	78,00	86,00	84,00	75,00	66,00	89,03	23,45	10	30	--	--	22,32	--	--
02	67,00	73,00	74,00	78,00	86,00	84,00	75,00	66,00	89,03	103,42	10	70	--	--	16,97	--	--
03	71,00	77,00	83,00	87,00	91,00	89,00	85,00	75,00	95,00	20,64	10	4	--	--	31,62	--	--
04	82,00	89,00	92,00	99,00	100,00	96,00	87,00	79,00	103,99	20,70	10	3	--	--	32,86	--	--



Kavelbudgetten overig terrein - vergunde geluidbronnen

Model: Kopie van 6365-50 Bargemeer 2022-06-13+181+205-208(2022-04-11) geanonimiseerd
 Groep: Overig 1 vergund
 Lijst van Mobiele bron, voor rekenmethode Industrielawaai - HMRI, industrie

Naam	Omschr.	Groep	X-1	Y-1	X-n	Y-n	Max.afst.	Aant.puntbr	Hdef.	M-1	M-n	H-1	H-n	Lwr 31
07	xxx	01 R Amundstr 006 Agro	259955,28	530029,42	259907,51	530079,47	50,00	2	Relatief	19,04	18,99	1,00	1,00	61,00
02	xxx	01 Rondweg 031 MCE	257775,06	531870,08	257776,10	531870,50	10,00	23	Relatief	20,00	20,00	1,00	1,00	60,00
01	xxx	01 Rondweg 031 MCE	257775,23	531870,15	257776,28	531870,57	10,00	23	Relatief	20,00	20,00	1,00	1,00	60,00
04	xxx	01 Rondweg 031 MCE	257775,59	531869,86	257776,18	531870,15	50,00	9	Relatief	20,00	20,00	0,75	0,75	58,00
03	xxx	01 Rondweg 031 MCE	257775,77	531869,82	257776,36	531870,11	50,00	11	Relatief	20,00	20,00	0,75	0,75	58,00
03	xxx	01 Tw Bokslweg 001 Enexis	257824,68	533196,31	257820,24	533205,19	25,00	13	Relatief	20,00	20,00	1,00	1,00	68,50
02	xxx	01 Tw Bokslweg 001 Enexis	257823,39	533198,54	257820,85	533203,57	25,00	17	Relatief	20,00	20,00	0,75	0,75	66,90
01	xxx	01 Tw Bokslweg 001 Enexis	257821,57	533200,33	257821,66	533201,84	25,00	10	Relatief	20,00	20,00	0,75	0,75	62,60
106	xxx	01 Tw Bokslweg 007 Busremise QBuzz	257857,42	533120,94	257885,35	533103,31	25,00	2	Relatief	20,00	20,00	0,75	0,75	62,00
107	xxx	01 Tw Bokslweg 007 Busremise QBuzz	257857,42	533120,94	257898,69	533077,82	25,00	4	Relatief	20,00	20,00	0,75	0,75	62,00
200	xxx	01 Tw Bokslweg 007 Busremise QBuzz	257857,74	533121,40	257961,58	533058,73	25,00	8	Relatief	20,00	20,00	0,75	0,75	64,60
201-i	xxx	01 Tw Bokslweg 007 Busremise QBuzz	257961,57	533058,73	257933,06	533102,34	25,00	3	Relatief	20,00	20,00	0,75	0,75	64,60
202-i	xxx	01 Tw Bokslweg 007 Busremise QBuzz	257961,54	533058,74	257916,91	533098,46	25,00	3	Relatief	20,00	20,00	0,75	0,75	64,60
105	xxx	01 Tw Bokslweg 007 Busremise QBuzz	257857,70	533121,22	257934,04	533151,98	25,00	4	Relatief	20,00	20,00	0,75	0,75	62,00
100	xxx	01 Tw Bokslweg 007 Busremise QBuzz	257857,87	533121,22	257883,58	533144,98	25,00	2	Relatief	20,00	20,00	0,75	0,75	62,00
101	xxx	01 Tw Bokslweg 007 Busremise QBuzz	257857,87	533121,22	257891,40	533181,61	25,00	4	Relatief	20,00	20,00	0,75	0,75	62,00
102	xxx	01 Tw Bokslweg 007 Busremise QBuzz	257857,70	533121,22	257904,74	533175,75	25,00	4	Relatief	20,00	20,00	0,75	0,75	62,00
103	xxx	01 Tw Bokslweg 007 Busremise QBuzz	257857,70	533121,22	257918,09	533183,07	25,00	5	Relatief	20,00	20,00	0,75	0,75	62,00
104	xxx	01 Tw Bokslweg 007 Busremise QBuzz	257858,03	533121,22	257913,86	533192,35	25,00	5	Relatief	20,00	20,00	0,75	0,75	62,00
203-u	xxx	01 Tw Bokslweg 007 Busremise QBuzz	257904,34	533093,71	257858,24	533119,90	25,00	3	Relatief	20,00	20,00	0,75	0,75	64,60
204-uit	xxx	01 Tw Bokslweg 007 Busremise QBuzz	257960,33	533082,36	257960,16	533059,87	25,00	2	Relatief	20,00	20,00	0,75	0,75	64,60
204-in	xxx	01 Tw Bokslweg 007 Busremise QBuzz	257939,70	533120,52	257943,64	533112,75	25,00	1	Relatief	20,00	20,00	0,75	0,75	64,60
202-u	xxx	01 Tw Bokslweg 007 Busremise QBuzz	257916,91	533098,46	257858,83	533120,30	25,00	4	Relatief	20,00	20,00	0,75	0,75	64,60
203-i	xxx	01 Tw Bokslweg 007 Busremise QBuzz	257961,54	533058,72	257904,34	533093,71	25,00	3	Relatief	20,00	20,00	0,75	0,75	64,60
205	xxx	01 Tw Bokslweg 007 Busremise QBuzz	257858,12	533121,27	257858,90	533119,32	25,00	14	Relatief	20,00	20,00	0,75	0,75	66,12
201-u	xxx	01 Tw Bokslweg 007 Busremise QBuzz	257933,06	533102,34	257858,44	533120,50	25,00	5	Relatief	20,00	20,00	0,75	0,75	64,60
40	xxx	01 V d Gamastr 018 ITB	258239,73	530883,45	258243,65	530875,87	5,00	2	Relatief	19,94	19,93	0,75	0,75	0,00
39	xxx	01 V d Gamastr 018 ITB	258282,51	530905,52	258290,63	530889,27	25,00	1	Relatief	19,87	19,85	0,75	0,75	0,00
38	xxx	01 V d Gamastr 018 ITB	258302,95	530886,02	258285,76	530907,14	25,00	2	Relatief	19,82	19,87	0,75	0,75	69,80
401	xxx	01 V d Gamastr 022 Sita Holding	258460,48	531247,78	258462,83	531244,25	25,00	11	Relatief	19,88	19,88	1,00	1,00	--
400	xxx	01 V d Gamastr 022 Sita Holding	258338,54	530929,26	258309,64	530913,86	25,00	13	Relatief	19,78	19,83	1,00	1,00	--
02	xxx	01 Vit Beringstr 005 RED	260299,45	529983,20	260280,79	530007,92	25,00	2	Relatief	19,68	19,66	1,00	1,00	59,00
01	xxx	01 Vit Beringstr 005 RED	260299,01	529982,76	260270,82	530015,87	25,00	2	Relatief	19,67	19,65	1,00	1,00	60,00



Kavelbudgetten overig terrein - vergunde geluidbronnen

Model: Kopie van 6365-50 Bargemeer 2022-06-13+181+205-208(2022-04-11) geannimiseerd
 Groep: Overig 1 vergund
 Lijst van Mobiele bron, voor rekenmethode Industrielawaai - HMRI, industrie

Naam	Lwr 63	Lwr 125	Lwr 250	Lwr 500	Lwr 1k	Lwr 2k	Lwr 4k	Lwr 8k	Lwr Totaal	Lengte3D	Gem.snelheid	Aantal(D)	Aantal(A)	Aantal(N)	Cb(D)	Cb(A)	Cb(N)
07	67,00	75,00	83,00	89,00	93,00	99,00	101,00	99,00	104,98	69,19	5	1	--	--	32,39	--	--
02	71,00	77,00	83,00	87,00	91,00	89,00	85,00	75,00	95,00	226,58	25	5	--	--	37,85	--	--
01	67,00	73,00	74,00	78,00	86,00	84,00	75,00	66,00	89,03	226,58	25	20	5	5	31,83	33,08	36,09
04	81,00	88,00	91,00	98,00	99,00	95,00	86,00	78,00	102,99	448,92	25	25	5	5	23,81	26,03	29,04
03	81,00	88,00	91,00	98,00	99,00	95,00	86,00	78,00	102,99	546,56	25	25	5	5	23,83	26,05	29,06
03	89,20	87,40	89,60	96,30	100,40	99,80	93,00	84,20	104,67	323,07	10	2	--	--	33,83	--	--
02	73,70	84,60	80,30	89,30	90,10	88,70	88,40	81,40	95,88	415,54	10	50	15	10	19,92	20,38	25,15
01	67,60	75,80	78,90	82,50	84,80	84,00	80,20	76,20	90,00	243,39	10	140	20	10	15,47	19,15	25,17
106	72,00	77,00	79,00	81,00	84,00	82,00	80,00	72,00	89,02	47,80	15	25	10	7	24,79	24,00	28,56
107	72,00	77,00	79,00	81,00	84,00	82,00	80,00	72,00	89,02	76,32	15	25	10	7	25,77	24,98	29,54
200	74,70	80,50	85,00	90,60	95,10	90,80	85,30	74,90	98,07	197,28	15	33	22	8	23,45	20,44	27,84
201-i	74,70	80,50	85,00	90,60	95,10	90,80	85,30	74,90	98,07	53,03	15	12	8	3	29,29	26,28	33,55
202-i	74,70	80,50	85,00	90,60	95,10	90,80	85,30	74,90	98,07	66,49	15	12	8	3	28,30	25,29	32,56
105	72,00	77,00	79,00	81,00	84,00	82,00	80,00	72,00	89,02	84,85	15	22	8	7	25,86	25,48	29,07
100	72,00	77,00	79,00	81,00	84,00	82,00	80,00	72,00	89,02	39,21	15	28	11	8	25,16	24,44	28,84
101	72,00	77,00	79,00	81,00	84,00	82,00	80,00	72,00	89,02	88,52	15	8	3	2	30,07	29,56	34,33
102	72,00	77,00	79,00	81,00	84,00	82,00	80,00	72,00	89,02	97,05	15	14	5	4	27,24	26,94	30,92
103	72,00	77,00	79,00	81,00	84,00	82,00	80,00	72,00	89,02	112,48	15	8	3	2	30,00	29,49	34,26
104	72,00	77,00	79,00	81,00	84,00	82,00	80,00	72,00	89,02	113,00	15	4	2	1	32,99	31,23	37,25
203-u	74,70	80,50	85,00	90,60	95,10	90,80	85,30	74,90	98,07	69,14	15	6	1	10	31,14	34,16	27,17
204-uit	74,70	80,50	85,00	90,60	95,10	90,80	85,30	74,90	98,07	28,74	15	10	22	8	30,98	22,78	30,19
204-in	74,70	80,50	85,00	90,60	95,10	90,80	85,30	74,90	98,07	8,71	15	10	22	8	33,15	24,95	32,36
202-u	74,70	80,50	85,00	90,60	95,10	90,80	85,30	74,90	98,07	83,72	15	8	1	14	30,31	34,57	26,12
203-i	74,70	80,50	85,00	90,60	95,10	90,80	85,30	74,90	98,07	74,99	15	9	6	2	29,03	26,02	33,80
205	75,58	85,90	93,26	96,24	98,38	96,43	91,31	83,71	102,93	338,71	15	1	--	--	38,72	--	--
201-u	74,70	80,50	85,00	90,60	95,10	90,80	85,30	74,90	98,07	103,36	15	8	1	14	30,37	34,63	26,18
40	69,40	75,40	76,70	81,40	84,40	83,40	79,40	0,00	89,08	8,53	5	10	--	--	31,48	--	--
39	69,40	75,40	76,70	81,40	84,40	83,40	79,40	0,00	89,08	18,17	5	6	5	5	27,41	23,43	26,44
38	80,10	88,80	92,90	92,90	97,30	101,20	98,20	91,00	104,94	28,00	5	6	--	--	28,54	--	--
401	81,00	88,00	94,00	98,00	101,00	99,00	93,00	87,00	105,13	271,85	5	90	8	20	14,31	20,05	19,08
400	81,00	88,00	94,00	98,00	101,00	99,00	93,00	87,00	105,13	317,72	5	130	10	30	12,76	19,13	17,37
02	82,00	89,00	92,00	99,00	100,00	96,00	87,00	79,00	103,99	32,90	10	2	--	--	35,62	--	--
01	67,00	73,00	74,00	78,00	86,00	84,00	75,00	66,00	89,03	44,24	10	10	4	--	27,34	26,55	--

Kavelbudgetten overig terrein - vergunde geluidbronnen

Model: Kopie van 6365-50 Bargemeer 2022-06-13+181+205-208(2022-04-11) geannimiseerd
 Groep: Overig 1 vergund
 Lijst van Uitstralende daken, voor rekenmethode Industrielawaai - HMRI, industrie

Naam	Omschr.	Groep	X-1	Y-1	DeltaX	DeltaY	NrKids	Hdef.	Maaiveld	Hoogte	Lwr 31	Lwr 63	Lwr 125	Lwr 250	Lwr 500
16	xxx	01 Kar Drmanstr 004b CMD	259641,65	531148,93	5,0	5,0	1	Relatief aan onderliggend item	26,92	0,10	36,43	46,93	54,33	58,83	60,43
17	xxx	01 Kar Drmanstr 004b CMD	259647,49	531139,28	5,0	5,0	1	Relatief aan onderliggend item	26,92	0,10	39,89	48,79	55,09	55,39	56,79
18	xxx	01 Kar Drmanstr 004b CMD	259634,91	531138,86	5,0	5,0	1	Relatief aan onderliggend item	26,92	0,10	39,85	48,75	55,05	55,35	56,75
19	xxx	01 Kar Drmanstr 004b CMD	259624,80	531127,16	5,0	5,0	3	Relatief aan onderliggend item	26,92	0,10	43,07	51,97	58,27	58,57	59,97
15	xxx	01 Kar Drmanstr 004b CMD	259634,86	531138,90	5,0	5,0	1	Relatief aan onderliggend item	26,92	0,10	43,15	53,65	61,05	65,55	67,15
11	xxx	01 Kar Drmanstr 004b CMD	259600,26	531128,23	15,0	15,0	5	Relatief aan onderliggend item	26,92	0,10	49,84	60,34	68,74	70,24	70,84
12	xxx	01 Kar Drmanstr 004b CMD	259611,28	531116,78	15,0	15,0	6	Relatief aan onderliggend item	26,92	0,10	50,34	59,24	66,54	63,84	64,24
14	xxx	01 Kar Drmanstr 004b CMD	259617,50	531134,87	5,0	5,0	3	Relatief aan onderliggend item	26,92	0,10	44,64	55,14	62,54	67,04	68,64
13	xxx	01 Kar Drmanstr 004b CMD	259611,50	531150,97	5,0	5,0	3	Relatief aan onderliggend item	26,92	0,10	45,31	55,81	63,21	67,71	69,31
402	xxx	01 Tw Bokslweg 007 Busremise QBuzz	257952,67	533100,21	2,0	2,0	1	Relatief aan onderliggend item	26,50	0,10	44,32	56,42	62,72	60,32	61,72
403	xxx	01 Tw Bokslweg 007 Busremise QBuzz	257957,09	533091,68	2,0	2,0	1	Relatief aan onderliggend item	26,50	0,10	44,32	56,42	62,72	60,32	61,72
401	xxx	01 Tw Bokslweg 007 Busremise QBuzz	257948,24	533108,73	2,0	2,0	1	Relatief aan onderliggend item	26,50	0,10	44,32	56,42	62,72	60,32	61,72
400	xxx	01 Tw Bokslweg 007 Busremise QBuzz	257939,76	533109,94	25,0	10,0	3	Relatief aan onderliggend item	26,50	0,10	58,71	66,81	71,31	63,41	67,01



Kavelbudgetten overig terrein - vergunde geluidbronnen

Model: Kopie van 6365-50 Bargemeer 2022-06-13+181+205-208(2022-04-11) geanonimiseerd
 Groep: Overig 1 vergund
 Lijst van Uitstralende daken, voor rekenmethode Industrielawaai - HMRI, industrie

Naam	Lwr 1k	Lwr 2k	Lwr 4k	Lwr 8k	Lwr Totaal	Oppervlak	Cb(D)	Cb(A)	Cb(N)
16	64,33	55,43	51,63	37,13	67,33	6,80	1,25	--	--
17	51,99	49,79	43,19	29,79	61,78	20,36	1,25	--	--
18	51,95	49,75	43,15	29,75	61,74	20,19	1,25	--	--
19	55,17	52,97	46,37	32,97	64,96	42,36	1,25	--	--
15	71,05	62,15	58,35	43,85	74,05	31,96	1,25	--	--
11	87,74	73,84	50,04	35,54	88,13	942,15	1,25	--	--
12	72,44	65,24	38,64	25,24	74,97	1426,93	1,25	--	--
14	72,54	63,64	59,84	45,34	75,54	45,12	1,25	--	--
13	73,21	64,31	60,51	46,01	76,21	52,66	1,25	--	--
402	60,52	56,42	53,82	50,42	68,33	4,92	14,59	6,40	13,81
403	60,52	56,42	53,82	50,42	68,33	4,92	14,59	6,40	13,81
401	60,52	56,42	53,82	50,42	68,33	4,92	14,59	6,40	13,81
400	71,81	66,01	63,41	60,01	76,87	339,61	14,59	6,40	13,81



Kavelbudgetten overig terrein - vergunde geluidbronnen

Model: Kopie van 6365-50 Bargemeer 2022-06-13+181+205-208(2022-04-11) geannimiseerd
 Groep: Overig 1 vergund
 Lijst van Uitstralende gevels, voor rekenmethode Industrielawaai - HMRI, industrie

Naam	Omschr.	Groep	X-1	Y-1	X-n	Y-n	DeltaL	DeltaH	NrKids	Hdef.	M-1	M-n	H-1	H-n	Lwr 31	Lwr 63
G10	xxx	01 Kap Grantstr 020 Berton Beton	258134,36	532608,52	258200,78	532644,10	20,0	4,0	4	Relatief	20,00	20,00	9,50	9,50	--	48,33
G11	xxx	01 Kap Grantstr 020 Berton Beton	258190,12	532663,59	258124,11	532629,41	20,0	4,0	4	Relatief	20,00	20,00	9,50	9,50	--	48,27
G12	xxx	01 Kap Grantstr 020 Berton Beton	258191,12	532663,44	258201,27	532644,69	20,0	4,0	2	Relatief	20,00	20,00	9,50	9,50	--	42,85
27	xxx	01 Kar Drmanstr 004b CMD	259669,21	531122,21	259665,55	531118,71	10,0	2,0	4	Relatief	19,84	19,83	0,00	0,00	42,83	55,73
28	xxx	01 Kar Drmanstr 004b CMD	259615,17	531158,49	259618,88	531162,02	10,0	2,0	4	Relatief	19,98	19,99	0,00	0,00	44,19	58,69
29	xxx	01 Kar Drmanstr 004b CMD	259605,33	531133,79	259608,92	531137,29	10,0	2,0	4	Relatief	19,93	19,93	0,00	0,00	44,09	58,59
26	xxx	01 Kar Drmanstr 004b CMD	259640,98	531095,45	259626,97	531109,82	15,0	3,0	4	Relatief	19,79	19,82	0,50	0,50	39,95	48,85
20	xxx	01 Kar Drmanstr 004b CMD	259600,00	531128,47	259615,33	531143,45	15,0	3,0	4	Relatief	19,93	19,93	0,50	0,50	41,54	52,04
21	xxx	01 Kar Drmanstr 004b CMD	259615,29	531143,56	259607,95	531151,26	15,0	3,0	4	Relatief	19,94	19,98	0,50	0,50	38,50	49,00
22	xxx	01 Kar Drmanstr 004b CMD	259607,98	531151,53	259626,75	531169,36	15,0	3,0	4	Relatief	19,98	19,99	0,50	0,50	42,36	52,86
25	xxx	01 Kar Drmanstr 004b CMD	259670,60	531123,70	259641,28	531095,39	15,0	3,0	10	Relatief	19,84	19,79	0,50	0,50	43,03	51,93
24	xxx	01 Kar Drmanstr 004b CMD	259656,49	531138,50	259670,61	531123,92	15,0	3,0	4	Relatief	19,88	19,85	0,50	0,50	40,00	48,90
23	xxx	01 Kar Drmanstr 004b CMD	259626,98	531169,29	259634,28	531161,59	15,0	3,0	4	Relatief	19,99	19,94	0,50	0,50	38,49	48,99
302	xxx	01 Tw Bokslweg 007 Busremise QBuzz	257954,82	533080,18	257939,50	533109,68	25,0	5,0	2	Relatief	20,00	20,00	0,00	0,00	52,61	61,71
300	xxx	01 Tw Bokslweg 007 Busremise QBuzz	257949,50	533114,94	257964,92	533085,24	25,0	5,0	2	Relatief	20,00	20,00	0,00	0,00	52,64	61,74



Kavelbudgetten overig terrein - vergunde geluidbronnen

Model: Kopie van 6365-50 Bargemeer 2022-06-13+181+205-208(2022-04-11) geannimiseerd
 Groep: Overig 1 vergund
 Lijst van Uitstralende gevels, voor rekenmethode Industrielawaai - HMRI, industrie

Naam	Lwr 125	Lwr 250	Lwr 500	Lwr 1k	Lwr 2k	Lwr 4k	Lwr 8k	Lwr Totaal	Lengte3D	Hoogte	Cb(D)	Cb(A)	Cb(N)
G10	54,43	58,63	60,63	58,83	62,93	54,13	42,13	67,19	75,35	1,4	0,00	--	--
G11	54,37	58,57	60,57	58,77	62,87	54,07	42,07	67,13	74,34	1,4	0,00	--	--
G12	48,95	53,15	55,15	53,35	57,45	48,65	36,65	61,71	21,32	1,4	0,00	--	--
27	67,03	69,33	72,73	74,93	78,73	74,13	60,73	82,19	5,06	5,0	11,25	--	--
28	71,09	77,59	81,19	92,09	89,19	87,39	72,89	95,08	5,12	5,0	11,25	--	--
29	70,99	77,49	81,09	91,99	89,09	87,29	72,79	94,98	5,01	5,0	11,25	--	--
26	56,15	53,45	53,85	62,05	54,85	28,25	14,85	64,58	20,07	6,5	1,25	--	--
20	60,44	61,94	62,54	79,44	65,54	41,74	27,24	79,83	21,44	6,5	1,25	--	--
21	57,40	58,90	59,50	76,40	62,50	38,70	24,20	76,79	10,63	6,5	1,25	--	--
22	61,26	62,76	63,36	80,26	66,36	42,56	28,06	80,65	25,89	6,5	1,25	--	--
25	59,23	56,53	56,93	65,13	57,93	31,33	17,93	67,66	40,76	6,5	1,25	--	--
24	56,20	53,50	53,90	62,10	54,90	28,30	14,90	64,63	20,29	6,5	1,25	--	--
23	57,39	58,89	59,49	76,39	62,49	38,69	24,19	76,78	10,61	6,5	1,25	--	--
302	66,81	63,71	65,31	73,91	62,71	38,61	37,91	75,88	33,24	6,3	14,59	6,40	13,81
300	66,84	63,74	65,34	73,94	62,74	38,64	37,94	75,91	33,46	6,3	14,59	6,40	13,81



Kavelbudgetten overig terrein - vergunde geluidbronnen

Model: Kopie van 6365-50 Bargermeer 2022-06-13+181+205-208(2022-04-11) geannimiseerd
 Groep: Overig 1 vergund
 Lijst van Oppervlaktebronnen, voor rekenmethode Industrielawaai - HMRI, industrie

Naam	Omschr.	Groep	X-1	Y-1	DeltaL	DeltaH	NrKids	Hdef.	Maaiveld	Hoogte	Negeer obj.	LwrM2 31	LwrM2 63
3.2	[53]	01 A Tasmanstr 007 Emco	258070,81	530945,92	75,0	75,0	9	Relatief	20,00	5,00	Ja	19,10	29,10
2.	[62]	01 A Tasmanstr 009 Connexion	258216,64	531019,82	30,0	30,0	6	Relatief	20,00	3,00	Ja	28,10	38,10
3.2	[58]	01 A Tasmanstr 009 Wever	258328,57	531054,48	50,0	50,0	9	Relatief	19,86	5,00	Ja	24,10	34,10
1.	[57]	01 A Tasmanstr 015 Bopa	258212,97	530643,57	20,0	20,0	4	Relatief	19,77	3,00	Ja	23,10	33,10
3.1	[57]	01 A Tasmanstr 019-023 Verzamelgebouw	258376,90	530482,35	40,0	40,0	3	Relatief	18,96	3,00	Ja	23,10	33,10
3.1	[61]	01 Albatrosstr 001 De Lange	258894,04	532586,82	40,0	40,0	4	Relatief	21,00	3,00	Ja	27,10	37,10
2.	[61]	01 Albatrosstr 004 Bakker	258423,02	532325,04	50,0	50,0	2	Relatief	20,00	3,00	Ja	27,10	37,10
3.1	[57]	01 Albatrosstr 006 Verzamelgebouw	258466,32	532347,56	75,0	75,0	11	Relatief	20,00	3,00	Ja	23,10	33,10
2.	[57]	01 Atlantis 002 VSPB	257968,92	533217,89	40,0	40,0	4	Relatief	20,00	3,00	Ja	23,10	33,10
3.1	[49]	01 Atlantis 003 Harwig	258099,22	533158,74	40,0	40,0	5	Relatief	20,20	3,00	Ja	15,10	25,10
2.	[61]	01 Atlantis 010 Vd Weert	258042,85	533085,94	40,0	40,0	5	Relatief	20,00	3,00	Ja	27,10	37,10
3.1	[60]	01 Atlantis 020 Sikkens	258072,49	533050,75	30,0	30,0	3	Relatief	20,00	3,00	Ja	26,10	36,10
3.1	[53]	01 Atlantis 023 Lanting	258138,93	533019,08	20,0	20,0	4	Relatief	20,09	3,00	Ja	19,10	29,10
3.1	[57]	01 Atlantis 031-049 Verzamelgebouw	257961,53	533122,84	30,0	30,0	3	Relatief	20,00	3,00	Ja	23,10	33,10
3.1	[57]	01 Bokslwrswg 004a-p Verzamelgebouw	257363,81	533073,94	40,0	40,0	2	Relatief	20,00	3,00	Ja	23,10	33,10
3.1	[57]	01 Bokslwrswg 010-030 Verzamelgebouw	257179,16	533034,83	40,0	40,0	8	Relatief	20,00	3,00	Ja	23,10	33,10
3.1	[62]	01 Ch Darwinstr 003 Dorenbos	260144,10	530237,03	30,0	30,0	1	Relatief	19,59	3,00	Ja	28,10	38,10
3.1	[62]	01 Ch Darwinstr 006 Rent VOF	260155,76	530127,30	30,0	30,0	2	Relatief	19,52	3,00	Ja	28,10	38,10
3.2	[56]	01 Ch Darwinstr 008 Gippetto	260191,97	530161,67	30,0	30,0	2	Relatief	19,62	5,00	Ja	22,10	32,10
1.	[62]	01 Ch Darwinstr 011 Paraat	260289,17	530142,08	30,0	30,0	1	Relatief	19,79	3,00	Ja	28,10	38,10
2.	[61]	01 Ch Darwinstr 013 Titanium (vh Liberty)	260367,80	530146,18	50,0	50,0	3	Relatief	19,95	3,00	Ja	27,10	37,10
2.	[62]	01 Ch Darwinstr 014 Hogelink	260264,74	530012,30	30,0	30,0	1	Relatief	19,63	3,00	Ja	28,10	38,10
2.	[59]	01 Ch Darwinstr 015,024,026 Vakopleiding	260346,68	530022,75	50,0	50,0	4	Relatief	19,80	3,00	Ja	25,10	35,10
3.2	[62]	01 Ch Darwinstr 018 AC Afbouw	260313,46	529941,64	30,0	30,0	2	Relatief	19,67	5,00	Ja	28,10	38,10
3.1	[57]	01 Ch Darwinstr 021 Mobec	260408,98	530095,16	50,0	50,0	1	Relatief	19,99	3,00	Ja	23,10	33,10
3.2	[54]	01 Columbusstr 001 Holman b.v.	258500,84	530702,27	30,0	30,0	4	Relatief	19,35	5,00	Ja	20,10	30,10
3.1	[65]	01 Columbusstr 007 Humo Service	258525,10	530805,28	20,0	20,0	3	Relatief	19,36	3,00	Ja	31,10	41,10
3.1	[62]	01 Columbusstr 008 BOWA	258688,33	530744,09	30,0	30,0	3	Relatief	18,87	3,00	Ja	28,10	38,10
3.2	[53]	01 Columbusstr 014 Gankema	258649,89	530824,86	40,0	40,0	3	Relatief	19,06	5,00	Ja	19,10	29,10
4.1	[62]	01 Columbusstr 019 Haliburton	258267,31	531087,44	30,0	30,0	2	Relatief	20,00	5,00	Ja	28,10	38,10
3.1	[62]	01 Columbusstr 028 Hogron	258371,95	531116,81	30,0	30,0	2	Relatief	19,81	3,00	Ja	28,10	38,10
3.1	[62]	01 Cor Htmanstr 006a Merck Belett	259073,95	531014,76	30,0	30,0	2	Relatief	19,76	3,00	Ja	28,10	38,10
3.1	[62]	01 Cor Htmanstr 007 Goeree	259134,59	530939,56	50,0	50,0	1	Relatief	19,88	3,00	Ja	28,10	38,10
3.1	[62]	01 Cor Htmanstr 008a Flapper	259004,95	530984,54	30,0	30,0	1	Relatief	19,62	3,00	Ja	28,10	38,10
2.	[62]	01 Cor Htmanstr 008b Dokter en Zn	258974,64	530908,75	30,0	30,0	2	Relatief	19,53	3,00	Ja	28,10	38,10
2.	Cor Htmanstr 010 Dorcas	01 Cor Htmanstr 010 Dorcas	259042,63	530944,55	50,0	50,0	2	Relatief	19,70	5,00	Ja	19,10	29,10
3.1	[57]	01 Cor Htmanstr 014 Verzamelgebouw	258596,38	530616,46	40,0	40,0	1	Relatief	19,01	3,00	Ja	23,10	33,10
3.1	[60]	01 Cor Htmanstr 015 Lips	259138,20	530775,26	50,0	50,0	6	Relatief	19,82	3,00	Ja	26,10	36,10
3.2	[57]	01 Cor Htmanstr 033 Reym	258662,21	530499,69	20,0	20,0	16	Relatief	18,37	5,00	Ja	23,10	33,10
1.	[62]	01 Cor Htmanstr 036 SG Automat.	258394,54	530590,97	30,0	30,0	5	Relatief	19,27	3,00	Ja	28,10	38,10
2.	[53]	01 Cor Htmanstr 039 ADR Visuele Reclame	258551,52	530569,26	20,0	20,0	8	Relatief	18,82	3,00	Ja	19,10	29,10
3.1	[57]	01 Cor Htmanstr 041 en a-b Verzamelgebouw	258551,43	530569,58	50,0	50,0	2	Relatief	18,83	3,00	Ja	23,10	33,10
3.1	[57]	01 Cor Htmanstr 043-049 Verzamelgebouw	258398,22	530494,53	50,0	50,0	5	Relatief	18,96	3,00	Ja	23,10	33,10





Kavelbudgetten overig terrein - vergunde geluidbronnen

Model: Kopie van 6365-50 Bargemeer 2022-06-13+181+205-208(2022-04-11) geannoneerd
 Groep: Overig 1 vergund
 Lijst van Oppervlaktebronnen, voor rekenmethode Industrielawaai - HMRI, industrie

Naam	LwrM2 125	LwrM2 250	LwrM2 500	LwrM2 1k	LwrM2 2k	LwrM2 4k	LwrM2 8k	LwrM2 Totaal	Oppervlak	Cb(D)	Cb(A)	Cb(N)	Lwr Totaal
3.2	40,10	44,10	46,10	48,10	46,10	42,10	32,10	53,03	45941,13	0,00	5,00	10,00	99,65
2.	49,10	53,10	55,10	57,10	55,10	51,10	41,10	62,03	3900,04	0,00	5,00	10,00	97,94
3.2	45,10	49,10	51,10	53,10	51,10	47,10	37,10	58,03	27044,06	0,00	5,00	10,00	102,35
1.	44,10	48,10	50,10	52,10	50,10	46,10	36,10	57,03	1585,57	0,00	5,00	10,00	89,03
3.1	44,10	48,10	50,10	52,10	50,10	46,10	36,10	57,03	5598,02	0,00	5,00	10,00	94,51
3.1	48,10	52,10	54,10	56,10	54,10	50,10	40,10	61,03	6700,78	0,00	5,00	10,00	99,29
2.	48,10	52,10	54,10	56,10	54,10	50,10	40,10	61,03	7216,43	0,00	5,00	10,00	99,61
3.1	44,10	48,10	50,10	52,10	50,10	46,10	36,10	57,03	65132,63	0,00	5,00	10,00	105,17
2.	44,10	48,10	50,10	52,10	50,10	46,10	36,10	57,03	7610,24	0,00	5,00	10,00	95,84
3.1	36,10	40,10	42,10	44,10	42,10	38,10	28,10	49,03	7351,24	3,00	10,00	10,00	87,69
2.	48,10	52,10	54,10	56,10	54,10	50,10	40,10	61,03	7925,54	0,00	5,00	10,00	100,02
3.1	47,10	51,10	53,10	55,10	53,10	49,10	39,10	60,03	1387,70	0,00	5,00	10,00	91,45
3.1	40,10	44,10	46,10	48,10	46,10	42,10	32,10	53,03	1119,04	0,00	5,00	10,00	83,52
3.1	44,10	48,10	50,10	52,10	50,10	46,10	36,10	57,03	2968,51	0,00	5,00	10,00	91,76
3.1	44,10	48,10	50,10	52,10	50,10	46,10	36,10	57,03	2347,55	0,00	5,00	10,00	90,74
3.1	44,10	48,10	50,10	52,10	50,10	46,10	36,10	57,03	12983,68	0,00	5,00	10,00	98,16
3.1	49,10	53,10	55,10	57,10	55,10	51,10	41,10	62,03	1274,09	0,00	5,00	10,00	93,08
3.1	49,10	53,10	55,10	57,10	55,10	51,10	41,10	62,03	1698,19	0,00	5,00	10,00	94,33
3.2	43,10	47,10	49,10	51,10	49,10	45,10	35,10	56,03	1626,68	0,00	99,00	99,00	88,14
1.	49,10	53,10	55,10	57,10	55,10	51,10	41,10	62,03	1343,13	0,00	5,00	10,00	93,31
2.	48,10	52,10	54,10	56,10	54,10	50,10	40,10	61,03	6809,38	0,00	5,00	10,00	99,36
2.	49,10	53,10	55,10	57,10	55,10	51,10	41,10	62,03	1718,93	0,00	5,00	10,00	94,38
2.	46,10	50,10	52,10	54,10	52,10	48,10	38,10	59,03	13979,53	0,00	5,00	10,00	100,48
3.2	49,10	53,10	55,10	57,10	55,10	51,10	41,10	62,03	1752,34	0,00	5,00	10,00	94,47
3.1	44,10	48,10	50,10	52,10	50,10	46,10	36,10	57,03	2517,23	0,00	10,00	10,00	91,04
3.2	41,10	45,10	47,10	49,10	47,10	43,10	33,10	54,03	4765,92	0,00	5,00	10,00	90,81
3.1	52,10	56,10	58,10	60,10	58,10	54,10	44,10	65,03	894,32	0,00	14,00	19,00	94,54
3.1	49,10	53,10	55,10	57,10	55,10	51,10	41,10	62,03	2353,70	0,00	5,00	10,00	95,75
3.2	40,10	44,10	46,10	48,10	46,10	42,10	32,10	53,03	4406,40	0,00	5,00	10,00	89,47
4.1	49,10	53,10	55,10	57,10	55,10	51,10	41,10	62,03	1977,52	0,00	5,00	10,00	94,99
3.1	49,10	53,10	55,10	57,10	55,10	51,10	41,10	62,03	2054,79	0,00	5,00	10,00	95,16
3.1	49,10	53,10	55,10	57,10	55,10	51,10	41,10	62,03	1541,90	0,00	5,00	10,00	93,91
3.1	49,10	53,10	55,10	57,10	55,10	51,10	41,10	62,03	5524,15	0,00	5,00	10,00	99,45
3.1	49,10	53,10	55,10	57,10	55,10	51,10	41,10	62,03	1805,65	0,00	5,00	10,00	94,60
2.	49,10	53,10	55,10	57,10	55,10	51,10	41,10	62,03	1966,20	0,00	5,00	10,00	94,97
2.	40,10	44,10	46,10	48,10	46,10	42,10	32,10	53,03	2921,59	0,00	10,00	10,00	87,69
3.1	44,10	48,10	50,10	52,10	50,10	46,10	36,10	57,03	2620,81	0,00	5,00	10,00	91,21
3.1	47,10	51,10	53,10	55,10	53,10	49,10	39,10	60,03	10164,34	0,00	5,00	10,00	100,10
3.2	44,10	48,10	50,10	52,10	50,10	46,10	36,10	57,03	6788,07	0,00	5,00	10,00	95,35
1.	49,10	53,10	55,10	57,10	55,10	51,10	41,10	62,03	4473,77	0,00	5,00	10,00	98,54
2.	40,10	44,10	46,10	48,10	46,10	42,10	32,10	53,03	2749,71	0,00	5,00	10,00	87,42
3.1	44,10	48,10	50,10	52,10	50,10	46,10	36,10	57,03	2777,97	0,00	5,00	10,00	91,47
3.1	44,10	48,10	50,10	52,10	50,10	46,10	36,10	57,03	13318,11	0,00	5,00	10,00	98,27

Kavelbudgetten overig terrein - vergunde geluidbronnen

Model: Kopie van 6365-50 Bargermeer 2022-06-13+181+205-208(2022-04-11) geannimiseerd
 Groep: Overig 1 vergund
 Lijst van Oppervlaktebronnen, voor rekenmethode Industrielawaai - HMRI, industrie

Naam	Omschr.	Groep	X-1	Y-1	DeltaL	DeltaH	NrKids	Hdef.	Maaiveld	Hoogte	Negeer obj.	LwrM2 31	LwrM2 63
H01	Heftruck	01 Cor Htmanstr 42 Tooling Holland	258367,05	530519,90	4,0	4,0	13	Relatief	19,10	1,00	Ja	23,94	58,34
3.1	[62]	01 D Livingstr 001a Middeljans	260292,51	530138,05	20,0	20,0	3	Relatief	19,79	3,00	Ja	28,10	38,10
3.1	[62]	01 D Livingstr 001 De Timm	260312,51	530117,26	20,0	20,0	3	Relatief	19,81	3,00	Ja	28,10	38,10
3.2	[61]	01 D Livingstr 018+18a+19 Henisol	260486,29	530169,63	20,0	20,0	10	Relatief	20,00	5,00	Ja	27,10	37,10
3.1	[62]	01 D Livingstr 020 Botter Verspaantech	260544,75	530224,47	20,0	20,0	3	Relatief	20,00	3,00	Ja	28,10	38,10
3.1	[62]	01 D Livingstr 024 Prom	260545,05	530224,26	30,0	30,0	3	Relatief	20,00	3,00	Ja	28,10	38,10
3.1	[57]	01 Dordsestr 012 012A-L Verzamelgebouw	257099,34	533079,72	30,0	30,0	13	Relatief	20,20	3,00	Ja	23,10	33,10
3.1	[57]	01 Dordsestr 014-022 Verzamelgebouw	257094,72	533051,18	30,0	30,0	14	Relatief	20,33	3,00	Ja	23,10	33,10
2.	[62]	01 Dordsestr 060 Tankstation Texaco	258257,41	533208,86	20,0	20,0	4	Relatief	20,95	3,00	Ja	28,10	38,10
2.	[62]	01 H Hudsonstr 002 ZOD Glashandel	260242,42	530234,92	50,0	50,0	1	Relatief	19,78	3,00	Ja	28,10	38,10
3.1	[62]	01 H Hudsonstr 010 Timeco	260278,38	530196,66	30,0	30,0	3	Relatief	19,82	3,00	Ja	28,10	38,10
3.2	[62]	01 H Hudsonstr 018 Braamhorst	260300,82	530216,88	30,0	30,0	2	Relatief	19,88	5,00	Ja	28,10	38,10
2.	[55]	01 H Hudsonstr 022 Greenheart	260415,71	530322,55	25,0	25,0	3	Relatief	20,00	3,00	Ja	21,10	31,10
2.	[57]	01 Hoenderkmp 004 Autotaalglas	256898,61	532584,16	10,0	10,0	4	Relatief	24,00	3,00	Ja	23,10	33,10
3.1	[57]	01 J le Mairestr 012-042 Verzamelgebouw	258331,75	531619,39	50,0	50,0	1	Relatief	20,00	5,00	Ja	23,10	33,10
2.	[51]	01 J le Mairestr 231 Auto Hoge	258377,66	531807,72	30,0	30,0	4	Relatief	20,00	5,00	Ja	17,10	27,10
xx	[50]	01 J le Mairestr 233 Schilderswacht	258334,47	531784,78	30,0	30,0	3	Relatief	20,00	5,00	Ja	16,10	26,10
3.1	[57]	01 J le Mairestr 235 Catch Fishing Services	258358,86	531738,54	30,0	30,0	4	Relatief	20,00	5,00	Ja	23,10	33,10
5.1	[61]	01 J le Mairestr 243 GEVO Alu Systems	258276,29	531786,97	40,0	40,0	5	Relatief	20,00	5,00	Ja	27,10	37,10
3.1	[56]	01 J le Mairestr 255 ProCoatings	258312,90	531668,99	20,0	20,0	2	Relatief	20,00	5,00	Ja	22,10	32,10
xx	[54]	01 J le Mairestr 275 Autoschade CAS	258075,46	531611,96	40,0	40,0	4	Relatief	20,00	5,00	Ja	20,10	30,10
3.2	JdeMairestr291DeTrans	01 J le Mairestr 291 De Trans	258218,38	531576,64	25,0	25,0	7	Relatief	20,00	5,00	Ja	26,10	36,10
4.2	[54]	01 J Roggevrstr 004 OMKO v/h Conceptbouw	259619,13	530502,28	30,0	30,0	2	Relatief	18,78	5,00	Ja	20,10	30,10
2.	[62]	01 J Roggevrstr 005 Boiten	259611,63	530400,56	30,0	30,0	3	Relatief	18,68	3,00	Ja	28,10	38,10
xx	[52]	01 J Roggevrstr 006 Arend-Sosef	259597,29	530481,76	30,0	30,0	2	Relatief	18,70	5,00	Ja	12,10	22,10
2.	[59]	01 Jam Cookstr 014 DeliXL	260816,47	530016,78	40,0	40,0	10	Relatief	20,00	3,00	Ja	25,10	35,10
3.1	[57]	01 Jam Cookstr 014a-016 Verzamelgebouw	260771,29	530064,32	40,0	40,0	3	Relatief	20,00	3,00	Ja	23,10	33,10
3.1	[57]	01 Jam Cookstr 017-027 en Ch D41-51 Verzamelg	260627,31	530185,22	50,0	50,0	2	Relatief	20,00	3,00	Ja	23,10	33,10
3.2	[60]	01 Jam Cookstr 018 Gankema	260890,90	530087,02	40,0	40,0	3	Relatief	20,00	3,00	Ja	26,10	36,10
3.2	[59]	01 Jam Cookstr 041 Hylu	260378,02	530455,58	25,0	25,0	6	Relatief	20,00	5,00	Ja	23,10	33,10
3.1	[59]	01 Jam Cookstr 053 Corlido	260245,31	530261,10	30,0	30,0	6	Relatief	19,81	5,00	Ja	25,10	35,10
3.2	[62]	01 Jam Cookstr 057 Kuiper	260188,17	530277,69	30,0	30,0	2	Relatief	19,71	5,00	Ja	28,10	38,10
3.1	[62]	01 Jul Vernewg 001 Lasaullec	257987,87	532877,65	30,0	30,0	3	Relatief	20,00	3,00	Ja	28,10	38,10
3.1	[57]	01 Jul Vernewg 013-021 Verzamelgebouw	258111,55	532976,05	50,0	50,0	2	Relatief	20,00	3,00	Ja	23,10	33,10
3.1	[57]	01 Jul Vernewg 020-022f Verzamelgebouw	258362,81	532947,59	50,0	50,0	2	Relatief	20,50	3,00	Ja	23,10	33,10
3.1	[57]	01 Jul Vernewg 024 Verzamelgebouw	258360,80	533032,97	50,0	50,0	2	Relatief	20,83	3,00	Ja	23,10	33,10
2.	[57]	01 Jul Vernewg 031 Louwes Autocenters	258259,29	533088,71	30,0	30,0	5	Relatief	20,72	3,00	Ja	23,10	33,10
2.	[57]	01 Jul Vernewg 032 Taxi Dorenbos	258520,94	532974,31	20,0	20,0	7	Relatief	21,05	3,00	Ja	23,10	33,10
1.	[57]	01 Jul Vernewg 035 Lantinga	258395,80	533116,95	20,0	20,0	5	Relatief	21,15	3,00	Ja	23,10	33,10
3.1	[53]	01 Jul Vernewg 039 Agro	258391,55	533072,69	20,0	20,0	4	Relatief	20,98	3,00	Ja	19,10	29,10
3.1	[53]	01 Jul Vernewg 040 Ver Mulder	258584,21	532937,26	20,0	20,0	5	Relatief	21,05	3,00	Ja	19,10	29,10
2.	KapGrantstr000GEAAutoschade	01 Kap Grantstr 000 GEA Autoschade	258354,46	532435,18	30,0	30,0	3	Relatief	20,00	5,00	Ja	21,10	31,10
3.1	[57]	01 Kap Grantstr 001-3 J Verne 2 Verzamelgebou	258112,29	532902,58	75,0	75,0	4	Relatief	20,00	3,00	Ja	23,10	33,10





Kavelbudgetten overig terrein - vergunde geluidbronnen

Model: Kopie van 6365-50 Bargemeer 2022-06-13+181+205-208(2022-04-11) geannomiseerd
 Groep: Overig 1 vergund
 Lijst van Oppervlaktebronnen, voor rekenmethode Industrielawaai - HMRI, industrie

Naam	LwrM2 125	LwrM2 250	LwrM2 500	LwrM2 1k	LwrM2 2k	LwrM2 4k	LwrM2 8k	LwrM2 Totaal	Oppervlak	Cb(D)	Cb(A)	Cb(N)	Lwr Totaal
H01	60,24	65,34	67,74	71,64	67,14	61,74	57,24	75,17	219,40	12,04	--	--	98,58
3.1	49,10	53,10	55,10	57,10	55,10	51,10	41,10	62,03	1012,00	0,00	5,00	10,00	92,08
3.1	49,10	53,10	55,10	57,10	55,10	51,10	41,10	62,03	1010,76	0,00	5,00	10,00	92,08
3.2	48,10	52,10	54,10	56,10	54,10	50,10	40,10	61,03	4197,95	0,00	22,00	22,00	97,26
3.1	49,10	53,10	55,10	57,10	55,10	51,10	41,10	62,03	998,27	0,00	5,00	10,00	92,02
3.1	49,10	53,10	55,10	57,10	55,10	51,10	41,10	62,03	2413,29	0,00	5,00	10,00	95,86
3.1	44,10	48,10	50,10	52,10	50,10	46,10	36,10	57,03	9975,24	0,00	5,00	10,00	97,02
3.1	44,10	48,10	50,10	52,10	50,10	46,10	36,10	57,03	10951,47	0,00	5,00	10,00	97,42
2.	49,10	53,10	55,10	57,10	55,10	51,10	41,10	62,03	1584,79	0,00	5,00	10,00	94,03
2.	49,10	53,10	55,10	57,10	55,10	51,10	41,10	62,03	3601,47	0,00	5,00	10,00	97,59
3.1	49,10	53,10	55,10	57,10	55,10	51,10	41,10	62,03	1596,32	0,00	5,00	10,00	94,06
3.2	49,10	53,10	55,10	57,10	55,10	51,10	41,10	62,03	1618,03	0,00	5,00	10,00	94,12
2.	42,10	46,10	48,10	50,10	48,10	44,10	34,10	55,03	1631,90	0,00	--	--	87,16
2.	44,10	48,10	50,10	52,10	50,10	46,10	36,10	57,03	297,26	0,00	5,00	10,00	81,76
3.1	44,10	48,10	50,10	52,10	50,10	46,10	36,10	57,03	2506,18	0,00	5,00	10,00	91,02
2.	38,10	42,10	44,10	46,10	44,10	40,10	30,10	51,03	3916,76	0,00	16,00	16,00	86,96
xx	37,10	41,10	43,10	45,10	43,10	39,10	29,10	50,03	2554,23	0,00	99,00	99,00	84,10
3.1	44,10	48,10	50,10	52,10	50,10	46,10	36,10	57,03	3305,23	0,00	21,00	21,00	92,22
5.1	48,10	52,10	54,10	56,10	54,10	50,10	40,10	61,03	7195,83	0,00	99,00	99,00	99,60
3.1	43,10	47,10	49,10	51,10	49,10	45,10	35,10	56,03	791,02	0,00	10,00	10,00	85,01
xx	41,10	45,10	47,10	49,10	47,10	43,10	33,10	54,03	5583,11	0,00	99,00	99,00	91,50
3.2	47,10	51,10	53,10	55,10	53,10	49,10	39,10	60,03	3863,87	0,00	19,00	19,00	95,90
4.2	41,10	45,10	47,10	49,10	47,10	43,10	33,10	54,03	2800,83	0,00	5,00	10,00	88,50
2.	49,10	53,10	55,10	57,10	55,10	51,10	41,10	62,03	2559,51	0,00	5,00	10,00	96,11
xx	33,10	37,10	39,10	41,10	39,10	35,10	25,10	46,03	2074,01	0,00	--	--	79,20
2.	46,10	50,10	52,10	54,10	52,10	48,10	38,10	59,03	15641,10	0,00	5,00	10,00	100,97
3.1	44,10	48,10	50,10	52,10	50,10	46,10	36,10	57,03	6702,09	0,00	5,00	10,00	95,29
3.1	44,10	48,10	50,10	52,10	50,10	46,10	36,10	57,03	4633,69	0,00	5,00	10,00	93,69
3.2	47,10	51,10	53,10	55,10	53,10	49,10	39,10	60,03	2968,99	0,00	5,00	10,00	94,76
3.2	44,10	48,10	50,10	52,10	50,10	46,10	36,10	57,03	3677,75	0,00	23,00	23,00	92,69
3.1	46,10	50,10	52,10	54,10	52,10	48,10	38,10	59,03	5127,66	0,00	13,00	13,00	96,13
3.2	49,10	53,10	55,10	57,10	55,10	51,10	41,10	62,03	1768,13	0,00	5,00	10,00	94,51
3.1	49,10	53,10	55,10	57,10	55,10	51,10	41,10	62,03	3589,81	0,00	5,00	10,00	97,58
3.1	44,10	48,10	50,10	52,10	50,10	46,10	36,10	57,03	5575,62	0,00	5,00	10,00	94,49
3.1	44,10	48,10	50,10	52,10	50,10	46,10	36,10	57,03	3538,70	0,00	5,00	10,00	92,52
3.1	44,10	48,10	50,10	52,10	50,10	46,10	36,10	57,03	6172,18	0,00	5,00	10,00	94,93
2.	44,10	48,10	50,10	52,10	50,10	46,10	36,10	57,03	4419,75	0,00	5,00	10,00	93,48
2.	44,10	48,10	50,10	52,10	50,10	46,10	36,10	57,03	3018,90	0,00	5,00	10,00	91,83
1.	44,10	48,10	50,10	52,10	50,10	46,10	36,10	57,03	2060,42	0,00	5,00	10,00	90,17
3.1	40,10	44,10	46,10	48,10	46,10	42,10	32,10	53,03	1461,59	0,00	5,00	10,00	84,68
3.1	40,10	44,10	46,10	48,10	46,10	42,10	32,10	53,03	2126,37	0,00	5,00	10,00	86,31
2.	42,10	46,10	48,10	50,10	48,10	44,10	34,10	55,03	2598,99	0,00	--	--	89,18
3.1	44,10	48,10	50,10	52,10	50,10	46,10	36,10	57,03	21360,52	0,00	5,00	10,00	100,33



Kavelbudgetten overig terrein - vergunde geluidbronnen

Model: Kopie van 6365-50 Bargemeer 2022-06-13+181+205-208(2022-04-11) geannimiseerd
 Groep: Overig 1 vergund
 Lijst van Oppervlaktebronnen, voor rekenmethode Industrielawaai - HMRI, industrie

Naam	Omschr.	Groep	X-1	Y-1	DeltaL	DeltaH	NrKids	Hdef.	Maaiveld	Hoogte	Negeer obj.	LwrM2 31	LwrM2 63
3.1	[57]	01 Kap Grantstr 003a Wortmann Milieutechniek	258177,41	532777,36	40,0	40,0	2	Relatief	20,00	5,00	Ja	23,10	33,10
2.	[62]	01 Kap Grantstr 018 Venema	258197,62	532694,38	20,0	20,0	2	Relatief	20,00	3,00	Ja	28,10	38,10
1.	[62]	01 Kap Grantstr 022 Club Jasmijn	258265,92	532562,10	20,0	20,0	3	Relatief	20,00	3,00	Ja	28,10	38,10
1.	[60]	01 Kap Grantstr 024 Kringloop het goed	258205,34	532423,18	50,0	50,0	6	Relatief	20,00	3,00	Ja	26,10	36,10
2.	[62]	01 Kap Grantstr 030 Tijdelijke zeecontainers	258277,48	532426,07	20,0	20,0	4	Relatief	20,00	3,00	Ja	28,10	38,10
2.	[62]	01 Kap Grantstr 032 Kuipers	258341,11	532416,53	30,0	30,0	3	Relatief	20,00	3,00	Ja	28,10	38,10
3.2	[57]	01 Kap Nemostr 001 Printpoint	258235,63	533133,99	20,0	20,0	3	Relatief	20,71	5,00	Ja	23,10	33,10
1.	[57]	01 Kap Nemostr 001b Total Artist	258247,70	533110,87	20,0	20,0	4	Relatief	20,72	3,00	Ja	23,10	33,10
3.1	[57]	01 Kap Nemostr 001c-1 Verzamelgebouw	258353,09	532908,07	40,0	40,0	2	Relatief	20,35	3,00	Ja	23,10	33,10
2.	[57]	01 Kap Nemostr 002 Profile Tyrecenter	258209,99	533159,37	30,0	30,0	6	Relatief	20,66	3,00	Ja	23,10	33,10
3.2	[53]	01 Kap Nemostr 003 Hut BV	258451,77	532878,24	40,0	40,0	4	Relatief	20,45	5,00	Ja	19,10	29,10
2.	[57]	01 Kap Nemostr 004 Handelonderneming Jacobs	258209,62	533159,00	20,0	20,0	4	Relatief	20,66	3,00	Ja	23,10	33,10
3.1	[57]	01 Kap Nemostr 005-007 en Nautilus Verzamelge	258386,38	532844,77	75,0	75,0	6	Relatief	20,10	3,00	Ja	23,10	33,10
2.	[62]	01 Kap Nemostr 014 Autogros	258224,69	532984,42	30,0	30,0	3	Relatief	20,38	3,00	Ja	28,10	38,10
1.	[62]	01 Kap Nemostr 016 Eros centre Pretty Women	258321,42	532852,34	20,0	20,0	2	Relatief	20,14	3,00	Ja	28,10	38,10
3.1	[57]	01 Kap Nemostr 017 a-d Verzamelgebouw	258555,49	532519,56	25,0	25,0	5	Relatief	20,00	3,00	Ja	23,10	33,10
3.1	[59]	01 Kap Nemostr 017 TinQ	258539,92	532549,82	10,0	20,0	2	Relatief	20,00	3,00	Ja	25,10	35,10
2.	[60]	01 Kap Nemostr 018 Autohuis Wielage	258365,75	532854,10	40,0	40,0	7	Relatief	20,14	3,00	Ja	26,10	36,10
3.2	[60]	01 Kap Nemostr 023 Werkpro	258588,76	532455,67	50,0	50,0	1	Relatief	20,00	3,00	Ja	26,10	36,10
3.1	[59]	01 Kap Nemostr 050 Misker	258405,90	532464,37	50,0	50,0	6	Relatief	20,00	3,00	Ja	25,10	35,10
3.1	[57]	01 Kar Drmanstr 001 a-d en Ph Foggstr 37-39 V	259372,23	530966,18	75,0	75,0	4	Relatief	19,90	3,00	Ja	23,10	33,10
4.2	[43]	01 Kar Drmanstr 004 Balance Point Control	259621,03	531183,74	75,0	75,0	8	Relatief	19,99	5,00	Ja	9,10	19,10
3.1	[56]	01 Kar Drmanstr 004E Halliburton	259785,35	531178,15	40,0	40,0	6	Relatief	19,94	5,00	Ja	22,10	32,10
2.	[59]	01 Kar Drmanstr 015 Dibo	259543,58	531140,91	50,0	50,0	14	Relatief	19,97	3,00	Ja	25,10	35,10
2.	[57]	01 Magelhnstr 001 Paas	258224,47	530619,64	20,0	20,0	5	Relatief	19,66	3,00	Ja	23,10	33,10
2.	[57]	01 Magelhnstr 002 Berndt	258268,72	530526,31	20,0	20,0	7	Relatief	19,19	3,00	Ja	23,10	33,10
3.1	[57]	01 Magelhnstr 005 Lantgoed meubelatt	258306,07	530624,44	20,0	20,0	4	Relatief	19,54	3,00	Ja	23,10	33,10
1.	[62]	01 Magelhnstr 010 Frowein	258369,24	530578,19	30,0	30,0	2	Relatief	19,27	3,00	Ja	28,10	38,10
2.	[53]	01 Magelhnstr 016 Halliburton	258377,36	530638,39	20,0	20,0	3	Relatief	19,46	3,00	Ja	19,10	29,10
3.1	[62]	01 Magelhnstr 016 Wassen	258415,39	530615,33	20,0	20,0	1	Relatief	19,31	3,00	Ja	28,10	38,10
3.1	[53]	01 Magelhnstr 018 De Boer	258420,69	530660,81	30,0	30,0	3	Relatief	19,45	3,00	Ja	19,10	29,10
3.1	[62]	01 Magelhnstr 021 Beautycare Emmen	258398,47	530739,41	30,0	30,0	2	Relatief	19,56	3,00	Ja	23,10	33,10
3.1	[62]	01 Magelhnstr 022 Bad Middeljans	258496,83	530644,13	30,0	30,0	3	Relatief	19,28	3,00	Ja	28,10	38,10
1.	[62]	01 Magelhnstr 027 Roona	258504,71	530794,48	30,0	30,0	3	Relatief	19,39	3,00	Ja	28,10	38,10
3.1	[53]	01 Marc Polostr 001 BTL uitvoering b.v.	258154,78	530766,83	30,0	30,0	5	Relatief	20,00	3,00	Ja	19,10	29,10
3.1	[57]	01 Marc Polostr 002-004 Emmerhoutp	258213,07	530644,21	20,0	20,0	8	Relatief	19,78	3,00	Ja	23,10	33,10
3.2	[51]	01 Marc Polostr 006 Speer Spec Printing	258258,02	530666,71	30,0	30,0	3	Relatief	19,75	5,00	Ja	17,10	27,10
1.	[62]	01 Marc Polostr 007 Keukenadviesburo	258224,07	530802,12	30,0	30,0	3	Relatief	19,93	3,00	Ja	28,10	38,10
2.	[62]	01 Marc Polostr 010 Reinders	258268,50	530739,72	30,0	30,0	5	Relatief	19,81	3,00	Ja	28,10	38,10
2.	[56]	01 Marc Polostr 011 ABen0	258268,30	530813,84	30,0	30,0	4	Relatief	19,85	5,00	Ja	22,10	32,10
3.1	[53]	01 Marc Polostr 012 Bijlbouw BV	258330,66	530771,82	30,0	30,0	3	Relatief	19,71	3,00	Ja	19,10	29,10
3.1	[62]	01 Marc Polostr 014 Kraanbedrijf BKF	258399,99	530808,04	20,0	20,0	4	Relatief	19,60	3,00	Ja	28,10	38,10
2.	[62]	01 Marc Polostr 026 Alja Schoonmaak	258507,28	530796,30	30,0	30,0	1	Relatief	19,39	3,00	Ja	28,10	38,10



Kavelbudgetten overig terrein - vergunde geluidbronnen

Model: Kopie van 6365-50 Bargemeer 2022-06-13+181+205-208(2022-04-11) geannoneerd
 Groep: Overig 1 vergund
 Lijst van Oppervlaktebronnen, voor rekenmethode Industrielawaai - HMRI, industrie

Naam	LwrM2 125	LwrM2 250	LwrM2 500	LwrM2 1k	LwrM2 2k	LwrM2 4k	LwrM2 8k	LwrM2 Totaal	Oppervlak	Cb(D)	Cb(A)	Cb(N)	Lwr Totaal
3.1	44,10	48,10	50,10	52,10	50,10	46,10	36,10	57,03	4736,88	0,00	17,00	17,00	93,78
2.	49,10	53,10	55,10	57,10	55,10	51,10	41,10	62,03	588,79	0,00	5,00	10,00	89,73
1.	49,10	53,10	55,10	57,10	55,10	51,10	41,10	62,03	827,24	0,00	5,00	10,00	91,21
1.	47,10	51,10	53,10	55,10	53,10	49,10	39,10	60,03	12833,50	0,00	5,00	10,00	101,11
2.	49,10	53,10	55,10	57,10	55,10	51,10	41,10	62,03	1605,62	0,00	5,00	10,00	94,09
2.	49,10	53,10	55,10	57,10	55,10	51,10	41,10	62,03	2796,74	0,00	5,00	10,00	96,50
3.2	44,10	48,10	50,10	52,10	50,10	46,10	36,10	57,03	1534,60	0,00	5,00	10,00	88,89
1.	44,10	48,10	50,10	52,10	50,10	46,10	36,10	57,03	1434,99	0,00	5,00	10,00	88,60
3.1	44,10	48,10	50,10	52,10	50,10	46,10	36,10	57,03	3261,99	0,00	5,00	10,00	92,16
2.	44,10	48,10	50,10	52,10	50,10	46,10	36,10	57,03	4947,15	0,00	5,00	10,00	93,97
3.2	40,10	44,10	46,10	48,10	46,10	42,10	32,10	53,03	5304,80	0,00	5,00	10,00	90,28
2.	44,10	48,10	50,10	52,10	50,10	46,10	36,10	57,03	1983,85	0,00	5,00	10,00	90,01
3.1	44,10	48,10	50,10	52,10	50,10	46,10	36,10	57,03	30157,20	0,00	5,00	10,00	101,82
2.	49,10	53,10	55,10	57,10	55,10	51,10	41,10	62,03	2075,08	0,00	5,00	10,00	95,20
1.	49,10	53,10	55,10	57,10	55,10	51,10	41,10	62,03	759,03	0,00	5,00	10,00	90,83
3.1	44,10	48,10	50,10	52,10	50,10	46,10	36,10	57,03	3777,54	0,00	5,00	10,00	92,80
3.1	46,10	50,10	52,10	54,10	52,10	48,10	38,10	59,03	494,90	2,00	5,00	11,00	85,98
2.	47,10	51,10	53,10	55,10	53,10	49,10	39,10	60,03	9679,51	0,00	5,00	10,00	99,89
3.2	47,10	51,10	53,10	55,10	53,10	49,10	39,10	60,03	3350,70	0,00	10,00	10,00	95,28
3.1	46,10	50,10	52,10	54,10	52,10	48,10	38,10	59,03	15402,89	0,00	5,00	10,00	100,91
3.1	44,10	48,10	50,10	52,10	50,10	46,10	36,10	57,03	26821,40	0,00	5,00	10,00	101,31
4.2	30,10	34,10	36,10	38,10	36,10	32,10	22,10	43,03	44260,23	0,00	5,00	10,00	89,49
3.1	43,10	47,10	49,10	51,10	49,10	45,10	35,10	56,03	11425,24	0,00	20,00	20,00	96,61
2.	46,10	50,10	52,10	54,10	52,10	48,10	38,01	59,03	32395,80	0,00	8,00	--	104,13
2.	44,10	48,10	50,10	52,10	50,10	46,10	36,10	57,03	1950,10	0,00	5,00	10,00	89,93
2.	44,10	48,10	50,10	52,10	50,10	46,10	36,10	57,03	3110,74	0,00	5,00	10,00	91,96
3.1	44,10	48,10	50,10	52,10	50,10	46,10	36,10	57,03	1261,96	0,00	5,00	10,00	88,04
1.	49,10	53,10	55,10	57,10	55,10	51,10	41,10	62,03	1732,77	0,00	5,00	10,00	94,42
2.	40,10	44,10	46,10	48,10	46,10	42,10	32,10	53,03	1347,68	0,00	5,00	10,00	84,33
3.1	49,10	53,10	55,10	57,10	55,10	51,10	41,10	62,03	571,40	0,00	5,00	10,00	89,60
3.1	40,10	44,10	46,10	48,10	46,10	42,10	32,10	53,03	3001,64	0,00	5,00	10,00	87,80
3.1	44,10	48,10	50,10	52,10	50,10	46,10	36,10	57,03	2057,63	0,00	10,00	10,00	90,16
3.1	49,10	53,10	55,10	57,10	55,10	51,10	41,10	62,03	1517,96	0,00	5,00	10,00	93,84
1.	49,10	53,10	55,10	57,10	55,10	51,10	41,10	62,03	2754,24	0,00	5,00	10,00	96,43
3.1	40,10	44,10	46,10	48,10	46,10	42,10	32,10	53,03	4664,64	0,00	12,00	12,00	89,72
3.1	44,10	48,10	50,10	52,10	50,10	46,10	36,10	57,03	2887,85	0,00	5,00	10,00	91,64
3.2	38,10	42,10	44,10	46,10	44,10	40,10	30,10	51,03	2574,76	0,00	5,00	10,00	85,14
1.	49,10	53,10	55,10	57,10	55,10	51,10	41,10	62,03	2660,49	0,00	5,00	10,00	96,28
2.	49,10	53,10	55,10	57,10	55,10	51,10	41,10	62,03	4182,64	0,00	5,00	10,00	98,24
2.	43,10	47,10	49,10	51,10	49,10	45,10	35,10	56,03	3048,28	0,00	15,00	15,00	90,87
3.1	40,10	44,10	46,10	48,10	46,10	42,10	32,10	53,03	3048,38	0,00	12,00	12,00	87,87
3.1	49,10	53,10	55,10	57,10	55,10	51,10	41,10	62,03	1635,89	0,00	5,00	10,00	94,17
2.	49,10	53,10	55,10	57,10	55,10	51,10	41,10	62,03	1182,38	0,00	5,00	10,00	92,76



Kavelbudgetten overig terrein - vergunde geluidbronnen

Model: Kopie van 6365-50 Bargemeer 2022-06-13+181+205-208(2022-04-11) geannimiseerd
 Groep: Overig 1 vergund
 Lijst van Oppervlaktebronnen, voor rekenmethode Industrielawaai - HMRI, industrie

Naam	Omschr.	Groep	X-1	Y-1	DeltaL	DeltaH	NrKids	Hdef.	Maaiveld	Hoogte	Negeer obj.	LwrM2 31	LwrM2 63
3.1	[62]	01 Marc Polostr 027 Vaccinogen BV	258411,23	530888,12	30,0	30,0	4	Relatief	19,62	3,00	Ja	28,10	38,10
2.	[62]	01 Mi Strogoffstr 004 Bulthuis/Kiers	258708,74	532732,11	30,0	30,0	4	Relatief	20,33	3,00	Ja	28,10	38,10
2.	[61]	01 Mi Strogoffstr 005 Van Boven	258822,39	532725,90	40,0	40,0	4	Relatief	20,73	3,00	Ja	27,10	37,10
3.1	[60]	01 Mi Strogoffstr 007 Bolderink	258908,03	532769,70	20,0	20,0	6	Relatief	21,26	3,00	Ja	26,10	36,10
3.1	[53]	01 Mi Strogoffstr 009 Meijer	258852,19	532667,78	30,0	30,0	4	Relatief	20,85	3,00	Ja	19,10	29,10
1.	[62]	01 Nautilusstr 001a De lekkere hap	258402,12	532730,60	15,0	15,0	1	Relatief	20,00	3,00	Ja	28,10	38,10
4.1	[60]	01 Nautilusstr 004 Vossebelt	258708,17	532732,55	30,0	30,0	4	Relatief	20,33	5,00	Ja	26,10	36,10
3.2	[60]	01 Nautilusstr 006 Kuper en Kroeze	258744,31	532751,03	30,0	30,0	5	Relatief	20,48	5,00	Ja	26,10	36,10
3.2	[57]	01 Nautilusstr 007 Brands	258597,06	532827,97	50,0	50,0	6	Relatief	20,40	5,00	Ja	23,10	33,10
2.	[60]	01 Nijbracht 010 Century	257493,93	531670,75	50,0	50,0	5	Relatief	22,08	3,00	Ja	26,10	36,10
2.	[53]	01 Nijbracht 030 Gamma	257526,83	531556,13	50,0	50,0	5	Relatief	21,25	3,00	Ja	19,10	29,10
2.	[62]	01 Nijbracht 050 Autobedrijf Hoiting	257424,75	531592,18	50,0	50,0	3	Relatief	21,99	3,00	Ja	28,10	38,10
2.	[53]	01 Nijbracht 053 Praxis	257054,37	531762,25	30,0	30,0	10	Relatief	23,37	3,00	Ja	19,10	29,10
2.	[54]	01 Nijbracht 053b Welkoop	256990,85	531813,57	50,0	50,0	2	Relatief	23,25	3,00	Ja	20,10	30,10
2.	[57]	01 Nijbracht 055 Karwei	256954,43	531870,76	50,0	50,0	4	Relatief	23,27	3,00	Ja	23,10	33,10
2.	[57]	01 Nijbracht 059 Broekhuis	256955,82	531927,79	50,0	50,0	4	Relatief	23,41	3,00	Ja	23,10	33,10
2.	[57]	01 Nijbracht 075 Boels	257017,06	532279,31	30,0	30,0	3	Relatief	24,30	3,00	Ja	23,10	33,10
2.	[57]	01 Nijbracht 085 Sligro	257125,47	532409,82	50,0	50,0	3	Relatief	22,43	3,00	Ja	23,10	33,10
2.	[60]	01 Nijbracht 090 Autopalace	257171,48	532048,13	30,0	30,0	7	Relatief	23,76	3,00	Ja	26,10	36,10
2.	[57]	01 Nijbracht 100 Active Leisure	257097,38	532188,31	50,0	50,0	4	Relatief	24,65	3,00	Ja	23,10	33,10
2.	[60]	01 Nijbracht 110 Dregema	257159,89	532314,15	50,0	50,0	3	Relatief	22,91	3,00	Ja	26,10	36,10
2.	[60]	01 Nijbracht 116 Fitsport	257145,25	532413,83	50,0	50,0	2	Relatief	22,26	3,00	Ja	26,10	36,10
3.1	[57]	01 Nijbracht 150 Koenen	257080,75	532702,92	50,0	50,0	2	Relatief	21,47	3,00	Ja	23,10	33,10
1.	[57]	01 Nijbracht 154 VSN	257117,63	532764,64	30,0	30,0	3	Relatief	20,40	3,00	Ja	23,10	33,10
3.1	[57]	01 Nijbracht 158 TSH	257117,74	532764,74	20,0	20,0	4	Relatief	20,40	3,00	Ja	23,10	33,10
3.2	[62]	01 01 v Noortstr 008 Waart	259095,89	530820,29	30,0	30,0	5	Relatief	19,83	5,00	Ja	28,10	38,10
3.1	[57]	01 01 v Noortstr 010-012a Verzamelgebouw	259096,34	530820,30	30,0	30,0	3	Relatief	19,83	3,00	Ja	23,10	33,10
1.	[58]	01 01 v Noortstr 014 Jumiko	259150,96	530785,01	20,0	20,0	1	Relatief	19,82	3,00	Ja	24,10	34,10
3.1	[62]	01 01 v Noortstr 017 Eilering	259310,44	530684,11	30,0	30,0	2	Relatief	19,22	3,00	Ja	28,10	38,10
2.	[60]	01 Oosterbracht 011 Ballorig	257201,26	532234,65	50,0	50,0	2	Relatief	24,11	3,00	Ja	26,10	36,10
2.	[60]	01 Oosterbracht 013 De Wasdas	257249,22	532259,38	50,0	50,0	2	Relatief	23,05	3,00	Ja	26,10	36,10
2.	[55]	01 Oosterbracht 015 Reib	257214,96	532342,79	20,0	20,0	3	Relatief	22,43	3,00	Ja	21,10	31,10
2.	[60]	01 Oosterbracht 022 Inter Art	257304,24	532303,70	30,0	30,0	1	Relatief	22,00	3,00	Ja	26,10	36,10
2.	[60]	01 Oosterbracht 040 Euromaster	257253,45	532501,72	30,0	30,0	1	Relatief	20,69	3,00	Ja	26,10	36,10
5.1	[62]	01 Oosterw WZ 003 Steenhuis	259051,72	530559,53	20,0	20,0	1	Relatief	19,63	5,00	Ja	28,10	38,10
5.1	[62]	01 Oosterw WZ 011 Dijks	259040,71	530460,23	10,0	10,0	10	Relatief	19,24	5,00	Ja	28,10	38,10
3.1	[59]	01 Oosterw WZ 034? EGZ Gem Emmen	259748,38	529837,71	40,0	40,0	7	Relatief	18,38	3,00	Ja	25,10	35,10
3.1	[57]	01 Paganelstr 002-006 Verzamelgebouw	258413,14	533061,56	50,0	50,0	2	Relatief	20,93	3,00	Ja	23,10	33,10
2.	[62]	01 Ph Foggstr 001 GEA Automat	258597,81	532728,35	20,0	20,0	4	Relatief	20,01	3,00	Ja	28,10	38,10
2.	[60]	01 Ph Foggstr 001 GEA Autoschade	258576,48	532776,20	40,0	40,0	4	Relatief	20,06	3,00	Ja	26,10	36,10
3.1	[57]	01 Ph Foggstr 003 en a-e Verzamelgebouw	258619,98	532685,91	50,0	50,0	3	Relatief	20,00	3,00	Ja	23,10	33,10
3.1	[48]	01 Ph Foggstr 008 Buitend& De Gr	258550,88	532625,62	50,0	50,0	3	Relatief	20,00	3,00	Ja	14,10	24,10
2.	[61]	01 Ph Foggstr 010-012 Van Boven	258655,16	532468,76	30,0	30,0	8	Relatief	20,00	3,00	Ja	27,10	37,10

Kavelbudgetten overig terrein - vergunde geluidbronnen

Model: Kopie van 6365-50 Bargemeer 2022-06-13+181+205-208(2022-04-11) geannoneerd
 Groep: Overig 1 vergund
 Lijst van Oppervlaktebronnen, voor rekenmethode Industrielawaai - HMRI, industrie

Naam	LwrM2 125	LwrM2 250	LwrM2 500	LwrM2 1k	LwrM2 2k	LwrM2 4k	LwrM2 8k	LwrM2 Totaal	Oppervlak	Cb(D)	Cb(A)	Cb(N)	Lwr Totaal
3.1	49,10	53,10	55,10	57,10	55,10	51,10	41,10	62,03	2626,67	0,00	5,00	10,00	96,22
2.	49,10	53,10	55,10	57,10	55,10	51,10	41,10	62,03	4794,97	0,00	5,00	10,00	98,84
2.	48,10	52,10	54,10	56,10	54,10	50,10	40,10	61,03	7359,98	0,00	5,00	10,00	99,70
3.1	47,10	51,10	53,10	55,10	53,10	49,10	39,10	60,03	3013,10	0,00	5,00	10,00	94,82
3.1	40,10	44,10	46,10	48,10	46,10	42,10	32,10	53,03	3610,46	0,00	5,00	10,00	88,61
1.	49,10	53,10	55,10	57,10	55,10	51,10	41,10	62,03	397,71	0,00	5,00	10,00	88,03
4.1	47,10	51,10	53,10	55,10	53,10	49,10	39,10	60,03	4030,56	0,00	5,00	10,00	96,08
3.2	47,10	51,10	53,10	55,10	53,10	49,10	39,10	60,03	3980,48	0,00	5,00	10,00	96,03
3.2	44,10	48,10	50,10	52,10	50,10	46,10	36,10	57,03	15472,58	0,00	5,00	10,00	98,93
2.	47,10	51,10	53,10	55,10	53,10	49,10	39,10	60,03	12220,71	0,00	5,00	10,00	100,90
2.	40,10	44,10	46,10	48,10	46,10	42,10	32,10	53,03	11599,50	0,00	5,00	10,00	93,67
2.	49,10	53,10	55,10	57,10	55,10	51,10	41,10	62,03	5131,50	0,00	5,00	10,00	99,13
2.	40,10	44,10	46,10	48,10	46,10	42,10	32,10	53,03	9455,21	0,00	8,00	12,00	92,79
2.	41,10	45,10	47,10	49,10	47,10	43,10	33,10	54,03	4146,98	0,00	5,00	10,00	90,21
2.	44,10	48,10	50,10	52,10	50,10	46,10	36,10	57,03	9024,97	0,00	5,00	10,00	96,58
2.	44,10	48,10	50,10	52,10	50,10	46,10	36,10	57,03	6004,33	0,00	5,00	10,00	94,81
2.	44,10	48,10	50,10	52,10	50,10	46,10	36,10	57,03	3227,48	0,00	5,00	10,00	92,12
2.	44,10	48,10	50,10	52,10	50,10	46,10	36,10	57,03	8197,71	0,00	5,00	10,00	96,17
2.	47,10	51,10	53,10	55,10	53,10	49,10	39,10	60,03	5955,70	0,00	5,00	10,00	97,78
2.	44,10	48,10	50,10	52,10	50,10	46,10	36,10	57,03	8265,90	0,00	5,00	10,00	96,20
2.	47,10	51,10	53,10	55,10	53,10	49,10	39,10	60,03	4871,87	0,00	5,00	10,00	96,91
2.	47,10	51,10	53,10	55,10	53,10	49,10	39,10	60,03	3698,68	0,00	5,00	10,00	95,71
3.1	44,10	48,10	50,10	52,10	50,10	46,10	36,10	57,03	2965,31	0,00	5,00	10,00	91,75
1.	44,10	48,10	50,10	52,10	50,10	46,10	36,10	57,03	2265,93	0,00	5,00	10,00	90,58
3.1	44,10	48,10	50,10	52,10	50,10	46,10	36,10	57,03	1735,19	0,00	5,00	10,00	89,42
3.2	49,10	53,10	55,10	57,10	55,10	51,10	41,10	62,03	2791,81	0,00	5,00	10,00	96,49
3.1	44,10	48,10	50,10	52,10	50,10	46,10	36,10	57,03	2917,29	0,00	5,00	10,00	91,68
1.	45,10	49,10	51,10	53,10	51,10	47,10	37,10	58,03	721,32	0,00	--	--	86,61
3.1	49,10	53,10	55,10	57,10	55,10	51,10	41,10	62,03	2400,01	0,00	5,00	10,00	95,83
2.	47,10	51,10	53,10	55,10	53,10	49,10	39,10	60,03	4837,20	0,00	5,00	10,00	96,88
2.	47,10	51,10	53,10	55,10	53,10	49,10	39,10	60,03	4728,98	0,00	5,00	10,00	96,78
2.	42,10	46,10	48,10	50,10	48,10	44,10	34,10	55,03	1134,25	0,00	10,00	10,00	85,58
2.	47,10	51,10	53,10	55,10	53,10	49,10	39,10	60,03	1672,02	0,00	5,00	10,00	92,26
2.	47,10	51,10	53,10	55,10	53,10	49,10	39,10	60,03	1936,86	0,00	5,00	10,00	92,90
5.1	49,10	53,10	55,10	57,10	55,10	51,10	41,10	62,03	407,89	0,00	5,00	10,00	88,14
5.1	49,10	53,10	55,10	57,10	55,10	51,10	41,10	62,03	971,60	0,00	5,00	10,00	91,90
3.1	46,10	50,10	52,10	54,10	52,10	48,10	38,10	59,03	11976,77	0,00	5,00	10,00	99,81
3.1	44,10	48,10	50,10	52,10	50,10	46,10	36,10	57,03	3764,46	0,00	5,00	10,00	92,79
2.	49,10	53,10	55,10	57,10	55,10	51,10	41,10	62,03	1462,89	0,00	5,00	10,00	93,68
2.	47,10	51,10	53,10	55,10	53,10	49,10	39,10	60,03	8455,72	0,00	5,00	10,00	99,30
3.1	44,10	48,10	50,10	52,10	50,10	46,10	36,10	57,03	5891,61	0,00	5,00	10,00	94,73
3.1	35,10	39,10	41,10	43,10	41,10	37,10	27,10	48,03	7737,16	0,00	5,00	10,00	86,92
2.	48,10	52,10	54,10	56,10	54,10	50,10	40,10	61,03	7198,92	0,00	5,00	10,00	99,60

Kavelbudgetten overig terrein - vergunde geluidbronnen

Model: Kopie van 6365-50 Bargermeer 2022-06-13+181+205-208(2022-04-11) geannimiseerd
 Groep: Overig 1 vergund
 Lijst van Oppervlaktebronnen, voor rekenmethode Industrielawaai - HMRI, industrie

Naam	Omschr.	Groep	X-1	Y-1	DeltaL	DeltaH	NrKids	Hdef.	Maaiveld	Hoogte	Negeer obj.	LwrM2 31	LwrM2 63
2.	[60]	01 Ph Foggstr 014 Auto Luneborg	258634,67	532435,13	50,0	50,0	3	Relatief	20,00	3,00	Ja	26,10	36,10
3.1	[48]	01 Ph Foggstr 016 Apex	258636,00	531976,69	50,0	50,0	10	Relatief	20,00	3,00	Ja	14,10	24,10
3.1	[53]	01 Ph Foggstr 018en020a Repak BV	258641,53	531807,64	50,0	50,0	9	Relatief	20,00	3,00	Ja	19,10	29,10
3.1	[61]	01 Ph Foggstr 020 De Lange	258605,85	531787,20	50,0	50,0	3	Relatief	20,00	3,00	Ja	27,10	37,10
2.	[62]	01 Ph Foggstr 022 Waninge	258636,58	531627,73	50,0	50,0	2	Relatief	20,00	3,00	Ja	28,10	38,10
4.1	[61]	01 Ph Foggstr 022a Bakkie Koffie	258701,80	531814,89	50,0	50,0	1	Relatief	20,00	5,00	Ja	27,10	37,10
3.1	[66]	01 Ph Foggstr 022a De Poel	258699,30	531723,42	50,0	50,0	1	Relatief	20,00	5,00	Ja	32,10	42,10
2.	[56]	01 Ph Foggstr 024 Taxi Dorenbos	258912,85	531776,76	50,0	50,0	4	Relatief	20,00	3,00	Ja	22,10	32,10
2.	[62]	01 Ph Foggstr 024a Maxiwx	258781,12	531702,18	50,0	50,0	3	Relatief	20,00	3,00	Ja	28,10	38,10
3.1	[59]	01 Ph Foggstr 026 Essent	258792,76	531639,83	50,0	50,0	4	Relatief	20,00	3,00	Ja	25,10	35,10
1.	[62]	01 Ph Foggstr 028 Eysden	258981,00	531528,20	20,0	20,0	2	Relatief	20,00	3,00	Ja	28,10	38,10
xx	[54]	01 Ph Foggstr 028A De Vries Grondverzet	258755,58	531432,36	50,0	50,0	1	Relatief	20,00	3,00	Ja	20,10	30,10
3.1	[57]	01 Ph Foggstr 028x	258769,22	531494,82	75,0	75,0	7	Relatief	20,00	3,00	Ja	23,10	33,10
2.	[59]	01 Ph Foggstr 029 De Wildkamp	259226,25	531123,39	50,0	50,0	7	Relatief	19,95	3,00	Ja	25,10	35,10
3.1	[48]	01 Ph Foggstr 030 Gasstation	259019,66	531238,98	5,0	5,0	1	Relatief	19,95	3,00	Ja	14,10	24,10
xx	[63]	01 Ph Foggstr 032 Firezone	259144,31	531153,93	30,0	30,0	2	Relatief	19,91	5,00	Ja	29,10	39,10
2.	[59]	01 Ph Foggstr 033 Juurlink	259293,47	531050,83	50,0	50,0	6	Relatief	19,93	3,00	Ja	25,10	35,10
1.	[51]	01 Ph Foggstr 034 Greenheart Premiums	259220,36	530963,60	50,0	50,0	3	Relatief	19,89	5,00	Ja	17,10	27,10
4.1	[60]	01 Ph Foggstr 035 Hidding	259293,47	531051,10	50,0	50,0	6	Relatief	19,93	5,00	Ja	26,10	36,10
3.2	[55]	01 Ph Foggstr 036-38 DWF	259291,07	530873,91	50,0	50,0	5	Relatief	19,86	5,00	Ja	21,10	31,10
4.2	[50]	01 Ph Foggstr 045 GZINAM	259793,51	530540,22	100,0	100,0	36	Relatief	19,16	5,00	Ja	16,10	26,10
3.1	[53]	01 Ph Foggstr 046 LBS b.v.	259461,98	530658,22	50,0	50,0	4	Relatief	18,86	3,00	Ja	19,10	29,10
3.1	[53]	01 Ph Foggstr 050 Kuipers	259503,27	530613,76	50,0	50,0	2	Relatief	18,77	3,00	Ja	19,10	29,10
3.1	[60]	01 Ph Foggstr 054 Kroon Warr	259565,58	530548,18	50,0	50,0	4	Relatief	18,62	3,00	Ja	26,10	36,10
2.	[55]	01 Ph Foggstr 056 Kamphuis	259600,11	530580,56	50,0	50,0	2	Relatief	18,69	3,00	Ja	21,10	31,10
3.1	[53]	01 Ph Foggstr 058 Verno	259697,12	530481,44	50,0	50,0	2	Relatief	18,92	3,00	Ja	19,10	29,10
2.	[62]	01 Ph Foggstr 062 Tweepa	259701,18	530408,11	30,0	30,0	6	Relatief	18,86	3,00	Ja	28,10	38,10
3.1	[60]	01 Ph Foggstr 065 Coil Services B.V.	260063,77	530256,00	50,0	50,0	4	Relatief	19,45	3,00	Ja	26,10	36,10
4.1	[55]	01 Ph Foggstr 066 Manter bv	259882,54	530241,36	50,0	50,0	3	Relatief	19,08	5,00	Ja	21,10	31,10
3.1	[61]	01 Ph Foggstr 069 Plieger	260112,89	530223,01	50,0	50,0	3	Relatief	19,51	3,00	Ja	27,10	37,10
3.1	[62]	01 Ph Foggstr 070 Assi Safety	259961,24	530152,75	30,0	30,0	3	Relatief	19,16	3,00	Ja	28,10	38,10
3.1	[55]	01 Ph Foggstr 075+077a + V Beringstla Beuker	260176,96	529974,95	50,0	50,0	1	Relatief	19,43	5,00	Ja	21,10	31,10
3.1	[55]	01 Ph Foggstr 075+077a + V Beringstla Beuker	260081,75	530015,63	50,0	50,0	3	Relatief	19,28	5,00	Ja	21,10	31,10
3.1	[55]	01 Ph Foggstr 075+077a + V Beringstla Beuker	260095,75	530000,66	50,0	50,0	5	Relatief	19,29	5,00	Ja	21,10	31,10
2.	[62]	01 Ph Foggstr 079 Brinkman Agro	260228,19	529860,57	30,0	30,0	1	Relatief	19,43	3,00	Ja	28,10	38,10
2.	[57]	01 Ph Foggstr 080 Bewerent	260086,99	529846,30	30,0	30,0	6	Relatief	19,14	3,00	Ja	23,10	33,10
1.	[62]	01 Ph Foggstr 081 Bikkel	260273,92	529903,89	30,0	30,0	3	Relatief	19,56	3,00	Ja	28,10	38,10
1.	[62]	01 Ph Foggstr 083 Timco	260266,25	529820,38	30,0	30,0	2	Relatief	19,47	3,00	Ja	28,10	38,10
3.2	[62]	01 Ph Foggstr 084 SKNN	260128,03	529803,08	50,0	50,0	3	Relatief	19,19	5,00	Ja	28,10	38,10
3.1	[54]	01 Ph Foggstr 085 Lubo	260324,22	529759,31	50,0	50,0	7	Relatief	19,53	3,00	Ja	20,10	30,10
1.	[61]	01 Ph Foggstr 090 BMG Vastgoed	260128,10	529803,14	50,0	50,0	2	Relatief	19,19	3,00	Ja	27,10	37,10
2.	[61]	01 Ph Foggstr 106 Kerkdijk	260349,98	529576,22	40,0	40,0	4	Relatief	19,43	3,00	Ja	27,10	37,10
3.1	[61]	01 Ph Foggstr 120 Rewi	260718,17	529662,69	40,0	40,0	5	Relatief	20,00	3,00	Ja	27,10	37,10





Kavelbudgetten overig terrein - vergunde geluidbronnen

Model: Kopie van 6365-50 Bargemeer 2022-06-13+181+205-208(2022-04-11) geannomiseerd
 Groep: Overig 1 vergund
 Lijst van Oppervlaktebronnen, voor rekenmethode Industrielawaai - HMRI, industrie

Naam	LwrM2 125	LwrM2 250	LwrM2 500	LwrM2 1k	LwrM2 2k	LwrM2 4k	LwrM2 8k	LwrM2 Totaal	Oppervlak	Cb(D)	Cb(A)	Cb(N)	Lwr Totaal
2.	47,10	51,10	53,10	55,10	53,10	49,10	39,10	60,03	9980,04	0,00	5,00	10,00	100,02
3.1	35,10	39,10	41,10	43,10	41,10	37,10	27,10	48,03	27401,66	0,00	15,00	15,00	92,41
3.1	40,10	44,10	46,10	48,10	46,10	42,10	32,10	53,03	18742,52	0,00	5,00	10,00	95,76
3.1	48,10	52,10	54,10	56,10	54,10	50,10	40,10	61,03	6162,46	0,00	5,00	10,00	98,93
2.	49,10	53,10	55,10	57,10	55,10	51,10	41,10	62,03	5574,69	0,00	99,00	99,00	99,49
4.1	48,10	52,10	54,10	56,10	54,10	50,10	40,10	61,03	411,04	0,00	10,00	10,00	87,17
3.1	53,10	57,10	59,10	61,10	59,10	55,10	45,10	66,03	3322,60	0,00	5,00	10,00	101,24
2.	43,10	47,10	49,10	51,10	49,10	45,10	35,10	56,03	7699,63	0,00	10,00	10,00	94,89
2.	49,10	53,10	55,10	57,10	55,10	51,10	41,10	62,03	5951,81	0,00	5,00	10,00	99,78
3.1	46,10	50,10	52,10	54,10	52,10	48,10	38,10	59,03	12319,96	0,00	5,00	10,00	99,94
1.	49,10	53,10	55,10	57,10	55,10	51,10	41,10	62,03	584,90	0,00	5,00	10,00	89,70
xx	41,10	45,10	47,10	49,10	47,10	43,10	33,10	54,03	1938,82	0,00	--	--	86,91
3.1	44,10	48,10	50,10	52,10	50,10	46,10	36,10	57,03	33725,45	0,00	5,00	10,00	102,31
2.	46,10	50,10	52,10	54,10	52,10	48,10	38,10	59,03	15875,87	0,00	5,00	10,00	101,04
3.1	35,10	39,10	41,10	43,10	41,10	37,10	27,10	48,03	11,25	0,00	5,00	10,00	58,54
xx	50,10	54,10	56,10	58,10	56,10	52,10	42,10	63,03	1803,53	4,00	5,00	13,00	95,59
2.	46,10	50,10	52,10	54,10	52,10	48,10	38,10	59,03	15940,97	0,00	5,00	10,00	101,06
1.	38,10	42,10	44,10	46,10	44,10	40,10	30,10	51,03	8431,20	0,00	12,00	12,00	90,29
4.1	47,10	51,10	53,10	55,10	53,10	49,10	39,10	60,03	10036,60	0,00	5,00	10,00	100,05
3.2	42,10	46,10	48,10	50,10	48,10	44,10	34,10	55,03	15500,43	0,00	20,00	20,00	96,93
4.2	37,10	41,10	43,10	45,10	43,10	39,10	29,10	50,03	345058,47	10,00	10,00	10,00	105,41
3.1	40,10	44,10	46,10	48,10	46,10	42,10	32,10	53,03	10533,60	0,00	5,00	10,00	93,26
3.1	40,10	44,10	46,10	48,10	46,10	42,10	32,10	53,03	7009,22	0,00	5,00	10,00	91,49
3.1	47,10	51,10	53,10	55,10	53,10	49,10	39,10	60,03	10727,40	0,00	5,00	10,00	100,33
2.	42,10	46,10	48,10	50,10	48,10	44,10	34,10	55,03	5096,49	0,00	14,00	14,00	92,10
3.1	40,10	44,10	46,10	48,10	46,10	42,10	32,10	53,03	3776,58	0,00	5,00	10,00	88,80
2.	49,10	53,10	55,10	57,10	55,10	51,10	41,10	62,03	3361,57	0,00	5,00	10,00	97,30
3.1	47,10	51,10	53,10	55,10	53,10	49,10	39,10	60,03	8608,47	0,00	5,00	10,00	99,38
4.1	42,10	46,10	48,10	50,10	48,10	44,10	34,10	55,03	8458,38	0,00	5,00	10,00	94,30
3.1	48,10	52,10	54,10	56,10	54,10	50,10	40,10	61,03	7613,32	0,00	5,00	10,00	99,85
3.1	49,10	53,10	55,10	57,10	55,10	51,10	41,10	62,03	3576,80	0,00	5,00	10,00	97,56
3.1	42,10	46,10	48,10	50,10	48,10	44,10	34,10	55,03	2886,83	0,00	19,00	19,00	89,63
3.1	42,10	46,10	48,10	50,10	48,10	44,10	34,10	55,03	8024,47	0,00	19,00	19,00	94,07
3.1	42,10	46,10	48,10	50,10	48,10	44,10	34,10	55,03	9514,38	0,00	19,00	19,00	94,81
2.	49,10	53,10	55,10	57,10	55,10	51,10	41,10	62,03	1784,84	0,00	5,00	10,00	94,55
2.	44,10	48,10	50,10	52,10	50,10	46,10	36,10	57,03	4855,37	0,00	18,00	18,00	93,89
1.	49,10	53,10	55,10	57,10	55,10	51,10	41,10	62,03	1745,00	0,00	5,00	10,00	94,45
1.	49,10	53,10	55,10	57,10	55,10	51,10	41,10	62,03	1741,35	0,00	5,00	10,00	94,44
3.2	49,10	53,10	55,10	57,10	55,10	51,10	41,10	62,03	4984,43	0,00	5,00	10,00	99,01
3.1	41,10	45,10	47,10	49,10	47,10	43,10	33,10	54,03	17079,12	0,00	5,00	10,00	96,35
1.	48,10	52,10	54,10	56,10	54,10	50,10	40,10	61,03	7076,08	0,00	5,00	10,00	99,53
2.	48,10	52,10	54,10	56,10	54,10	50,10	40,10	61,03	6633,79	0,00	5,00	10,00	99,25
3.1	48,10	52,10	54,10	56,10	54,10	50,10	40,10	61,03	7644,39	0,00	5,00	10,00	99,86



Kavelbudgetten overig terrein - vergunde geluidbronnen

Model: Kopie van 6365-50 Bargemeer 2022-06-13+181+205-208(2022-04-11) geannimiseerd
 Groep: Overig 1 vergund
 Lijst van Oppervlaktebronnen, voor rekenmethode Industrielawaai - HMRI, industrie

Naam	Omschr.	Groep	X-1	Y-1	DeltaL	DeltaH	NrKids	Hdef.	Maaiveld	Hoogte	Negeer obj.	LwrM2 31	LwrM2 63
4.1	[59]	01 Ph Foggstr 128 Vossebelt	260824,24	529728,91	25,0	25,0	9	Relatief	20,00	5,00	Ja	25,10	35,10
2.	[60]	01 Ph Foggstr 135 Proxama B.V.	260571,24	529733,72	50,0	50,0	3	Relatief	20,00	3,00	Ja	26,10	36,10
3.1	[57]	01 Ph Foggstr 137 t/m 155 Verzamelgebouw	260569,97	529881,99	50,0	50,0	5	Relatief	20,00	3,00	Ja	23,10	33,10
2.	[53]	01 Ptr Keyserstr 001 Beers	259075,43	531219,55	40,0	40,0	5	Relatief	19,93	3,00	Ja	19,10	29,10
2.	[62]	01 Ptr Keyserstr 008 Spark Holland	258834,23	531117,39	50,0	50,0	3	Relatief	19,77	3,00	Ja	28,10	38,10
3.1	[59]	01 Ptr Keyserstr 010 BMN	258764,74	531226,53	50,0	50,0	8	Relatief	19,90	3,00	Ja	22,10	32,10
2.	[62]	01 Ptr Keyserstr 014 De Jong pers verv	258758,81	530911,70	50,0	50,0	1	Relatief	19,49	3,00	Ja	28,10	38,10
2.	[62]	01 Ptr Keyserstr 014 Kester	258782,21	530923,84	50,0	50,0	1	Relatief	19,51	3,00	Ja	21,10	31,10
2.	[62]	01 Ptr Keyserstr 017 Steenh N.N. B.V.	258914,17	530887,18	40,0	40,0	3	Relatief	19,48	3,00	Ja	28,10	38,10
3.1	[58]	01 Ptr Keyserstr 019 Humo Service	258913,87	530886,96	30,0	30,0	3	Relatief	19,48	3,00	Ja	24,10	34,10
2.	[62]	01 R Amundstr 001 Euromaster	259998,78	529939,84	30,0	30,0	5	Relatief	19,05	3,00	Ja	28,10	38,10
3.1	[62]	01 R Amundstr 004 Jalving	259963,36	530034,70	30,0	30,0	5	Relatief	19,06	3,00	Ja	28,10	38,10
2.	[54]	01 R Amundstr 005 Timmer	259946,25	529995,14	30,0	30,0	2	Relatief	18,99	5,00	Ja	20,10	30,10
3.1	[58]	01 R Amundstr 011 Tapir	259958,18	529907,09	25,0	25,0	3	Relatief	18,94	3,00	Ja	24,10	34,10
3.1	[62]	01 R Amundstr 012 Hoffard	259876,23	529993,59	30,0	30,0	1	Relatief	18,85	3,00	Ja	28,10	38,10
3.1	[62]	01 R Amundstr 013 Kloppenburg	259989,75	529873,71	30,0	30,0	1	Relatief	18,97	3,00	Ja	28,10	38,10
1.	[62]	01 R Amundstr 014 Fortreck B.V.	259872,77	530073,08	30,0	30,0	2	Relatief	18,91	3,00	Ja	28,10	38,10
2.	[62]	01 R Amundstr 018 R2 Carcleaning	259868,22	529977,18	30,0	30,0	2	Relatief	18,82	3,00	Ja	28,10	38,10
3.1	[62]	01 R Amundstr 020 TNN	259877,23	529880,54	30,0	30,0	1	Relatief	18,76	3,00	Ja	28,10	38,10
2.	[62]	01 R Amundstr 021 Low Budget Autos	260060,45	529874,26	30,0	30,0	1	Relatief	19,11	3,00	Ja	28,10	38,10
3.1	[62]	01 R Amundstr 023 Lubben	260066,26	529792,76	30,0	30,0	2	Relatief	19,06	3,00	Ja	28,10	38,10
2.	[62]	01 R Amundstr 024 Wolters	259932,21	529822,27	30,0	30,0	2	Relatief	18,82	3,00	Ja	26,10	36,10
2.	[62]	01 R Amundstr 025 Hobo	260096,87	529760,22	30,0	30,0	2	Relatief	19,09	3,00	Ja	28,10	38,10
3.1	[62]	01 R Amundstr 028 Van der Velden	259949,47	529804,17	20,0	20,0	4	Relatief	18,84	3,00	Ja	26,10	36,10
4.1	[56]	01 R Amundstr 031 Vlentec	260151,84	529777,87	30,0	30,0	3	Relatief	19,21	5,00	Ja	22,10	32,10
3.1	[57]	01 R Amundstr 034-054 Verzamelgebouw	260015,35	529821,88	40,0	40,0	2	Relatief	18,98	3,00	Ja	23,10	33,10
3.1	[57]	01 R Amundstr 056 Verzamelgebouw	260002,54	529748,02	40,0	40,0	2	Relatief	18,89	3,00	Ja	23,10	33,10
2.	[60]	01 R Amundstr 060 Oranjedorp	260052,94	529694,71	30,0	30,0	5	Relatief	18,89	3,00	Ja	26,10	36,10
3.1	[62]	01 Rob Scottstr 001 Kroezen	260222,55	529751,58	30,0	30,0	3	Relatief	19,33	3,00	Ja	28,10	38,10
3.1	[55]	01 Rob Scottstr 011 Venema	260171,29	529703,42	30,0	30,0	5	Relatief	19,19	3,00	Ja	21,10	31,10
2.	[54]	01 Rob Scottstr 015 Snijders	260138,95	529672,64	20,0	20,0	6	Relatief	19,09	3,00	Ja	20,10	30,10
2.	[60]	01 Rob Scottstr 019 Premier Oilfld. Rent.	260138,56	529672,47	30,0	30,0	2	Relatief	19,09	3,00	Ja	26,10	36,10
2.	[60]	01 Rob Scottstr 019 Teuben	260121,99	529622,27	30,0	30,0	2	Relatief	18,90	3,00	Ja	26,10	36,10
3.1	[58]	01 Rondweg 000 Hondendressuurclub Emmerschans	258142,68	531889,04	75,0	75,0	7	Relatief	20,00	3,00	Ja	24,10	34,10
2.	[66]	01 Rondweg 031a Tankstation	257728,23	531667,72	30,0	30,0	2	Relatief	20,00	3,00	Ja	32,10	42,10
3.2	[57]	01 Tw Bokslweg 005 Waterschap	257929,78	533198,21	20,0	20,0	3	Relatief	20,00	5,00	Ja	23,10	33,10
3.1	TwBokslweg010-012	01 Tw Bokslweg 010-012 Techn Unie	257948,87	532954,24	30,0	30,0	4	Relatief	20,00	5,00	Ja	22,10	32,10
2.	[53]	01 Tw Bokslweg 014 Harwig	257993,02	532976,74	30,0	30,0	3	Relatief	20,00	3,00	Ja	19,10	29,10
3.2	[59]	01 Tw Bokslweg 016a Lasauléc	258023,24	532967,31	20,0	20,0	6	Relatief	20,00	5,00	Ja	25,10	35,10
3.2	[56]	01 Tw Bokslweg 018 Masselink's Motorenrevisi	258035,62	532943,68	30,0	30,0	2	Relatief	20,00	5,00	Ja	22,10	32,10
3.1	[57]	01 Tw Bokslweg 025 Verzamelgebouw	258082,29	532960,72	30,0	30,0	2	Relatief	20,00	3,00	Ja	23,10	33,10
3.1	[62]	01 V d Gamastr 002 Olie Distr Noord	258200,89	530882,66	20,0	20,0	1	Relatief	20,00	3,00	Ja	28,10	38,10
2	[54]	01 V d Gamastr 006 De Nieuwe Start	258170,30	530774,92	20,0	20,0	5	Relatief	20,00	5,00	Ja	20,10	30,10

Kavelbudgetten overig terrein - vergunde geluidbronnen

Model: Kopie van 6365-50 Bargemeer 2022-06-13+181+205-208(2022-04-11) geannoneerd
 Groep: Overig 1 vergund
 Lijst van Oppervlaktebronnen, voor rekenmethode Industrielawaai - HMRI, industrie

Naam	LwrM2 125	LwrM2 250	LwrM2 500	LwrM2 1k	LwrM2 2k	LwrM2 4k	LwrM2 8k	LwrM2 Totaal	Oppervlak	Cb(D)	Cb(A)	Cb(N)	Lwr Totaal
4.1	46,10	50,10	52,10	54,10	52,10	48,10	38,10	59,03	5987,36	0,00	14,00	22,00	96,80
2.	47,10	51,10	53,10	55,10	53,10	49,10	39,10	60,03	12153,97	0,00	5,00	10,00	100,88
3.1	44,10	48,10	50,10	52,10	50,10	46,10	36,10	57,03	15002,83	0,00	5,00	10,00	98,79
2.	40,10	44,10	46,10	48,10	46,10	42,10	32,10	53,03	6587,37	0,00	5,00	10,00	91,22
2.	49,10	53,10	55,10	57,10	55,10	51,10	41,10	62,03	5225,12	0,00	5,00	10,00	99,21
3.1	43,10	47,10	49,10	51,10	49,10	45,10	35,10	56,03	19433,27	0,00	20,00	20,00	98,92
2.	49,10	53,10	55,10	57,10	55,10	51,10	41,10	62,03	3458,12	0,00	5,00	10,00	97,42
2.	42,10	46,10	48,10	50,10	48,10	44,10	34,10	55,03	1190,48	0,00	--	--	85,79
2.	49,10	53,10	55,10	57,10	55,10	51,10	41,10	62,03	4763,90	0,00	5,00	10,00	98,81
3.1	45,10	49,10	51,10	53,10	51,10	47,10	37,10	58,03	2513,75	0,00	10,00	10,00	92,03
2.	49,10	53,10	55,10	57,10	55,10	51,10	41,10	62,03	4072,14	0,00	5,00	10,00	98,13
3.1	49,10	53,10	55,10	57,10	55,10	51,10	41,10	62,03	3510,00	0,00	5,00	10,00	97,48
2.	41,10	45,10	47,10	49,10	47,10	43,10	33,10	54,03	2193,67	0,00	10,00	10,00	87,44
3.1	45,10	49,10	51,10	53,10	51,10	47,10	37,10	58,03	1586,89	0,00	15,00	15,00	90,04
3.1	49,10	53,10	55,10	57,10	55,10	51,10	41,10	62,03	1560,51	0,00	5,00	10,00	93,96
3.1	49,10	53,10	55,10	57,10	55,10	51,10	41,10	62,03	1297,46	0,00	5,00	10,00	93,16
1.	49,10	53,10	55,10	57,10	55,10	51,10	41,10	62,03	1607,88	0,00	5,00	10,00	94,09
2.	49,10	53,10	55,10	57,10	55,10	51,10	41,10	62,03	2313,34	0,00	5,00	10,00	95,67
3.1	49,10	53,10	55,10	57,10	55,10	51,10	41,10	62,03	2280,33	0,00	5,00	10,00	95,61
2.	49,10	53,10	55,10	57,10	55,10	51,10	41,10	62,03	1504,54	0,00	5,00	10,00	93,80
3.1	49,10	53,10	55,10	57,10	55,10	51,10	41,10	62,03	1797,29	0,00	5,00	10,00	94,58
2.	47,10	51,10	53,10	55,10	53,10	49,10	39,10	60,03	1509,61	0,00	5,00	10,00	91,82
2.	49,10	53,10	55,10	57,10	55,10	51,10	41,10	62,03	2340,30	0,00	5,00	10,00	95,72
3.1	47,10	51,10	53,10	55,10	53,10	49,10	39,10	60,03	1506,08	0,00	5,00	10,00	91,81
4.1	43,10	47,10	49,10	51,10	49,10	45,10	35,10	56,03	2614,17	0,00	5,00	10,00	90,20
3.1	44,10	48,10	50,10	52,10	50,10	46,10	36,10	57,03	2670,40	0,00	5,00	10,00	91,30
3.1	44,10	48,10	50,10	52,10	50,10	46,10	36,10	57,03	3371,17	0,00	5,00	10,00	92,31
2.	47,10	51,10	53,10	55,10	53,10	49,10	39,10	60,03	3440,98	0,00	5,00	10,00	95,40
3.1	49,10	53,10	55,10	57,10	55,10	51,10	41,10	62,03	3086,27	0,00	5,00	10,00	96,92
3.1	42,10	46,10	48,10	50,10	48,10	44,10	34,10	55,03	4263,41	0,00	20,00	20,00	91,33
2.	41,10	45,10	47,10	49,10	47,10	43,10	33,10	54,03	2666,48	0,00	15,00	15,00	88,29
2.	47,10	51,10	53,10	55,10	53,10	49,10	39,10	60,03	1184,86	0,00	5,00	10,00	90,77
2.	47,10	51,10	53,10	55,10	53,10	49,10	39,10	60,03	1528,98	0,00	5,00	10,00	91,87
3.1	45,10	49,10	51,10	53,10	51,10	47,10	37,10	58,03	32372,14	0,00	5,00	10,00	103,13
2.	53,10	57,10	59,10	61,10	59,10	55,10	45,10	66,03	3277,86	0,00	3,00	10,00	101,19
3.2	44,10	48,10	50,10	52,10	50,10	46,10	36,10	57,03	1041,92	0,00	5,00	10,00	87,21
3.1	43,10	47,10	49,10	51,10	49,10	45,10	35,10	56,03	3804,48	0,00	11,00	11,00	91,83
2.	40,10	44,10	46,10	48,10	46,10	42,10	32,10	53,03	2597,88	0,00	5,00	10,00	87,18
3.2	46,10	50,10	52,10	54,10	52,10	48,10	38,10	59,03	2021,07	0,00	10,00	10,00	92,09
3.2	43,10	47,10	49,10	51,10	49,10	45,10	35,10	56,03	928,03	0,00	5,00	10,00	85,71
3.1	44,10	48,10	50,10	52,10	50,10	46,10	36,10	57,03	1423,04	0,00	5,00	10,00	88,56
3.1	49,10	53,10	55,10	57,10	55,10	51,10	41,10	62,03	508,60	0,00	5,00	10,00	89,09
2	41,10	45,10	47,10	49,10	47,10	43,10	33,10	54,03	2095,41	0,00	16,00	16,00	87,24



Kavelbudgetten overig terrein - vergunde geluidbronnen

Model: Kopie van 6365-50 Bargemeer 2022-06-13+181+205-208(2022-04-11) geannimiseerd
 Groep: Overig 1 vergund
 Lijst van Oppervlaktebronnen, voor rekenmethode Industrielawaai - HMRI, industrie

Naam	Omschr.	Groep	X-1	Y-1	DeltaL	DeltaH	NrKids	Hdef.	Maaiveld	Hoogte	Negeer obj.	LwrM2 31	LwrM2 63
2.	[62]	01 V d Gamastr 010 Oostwoud	258173,93	530844,35	30,0	30,0	2	Relatief	20,00	3,00	Ja	28,10	38,10
2.	[62]	01 V d Gamastr 010a Blanken	258196,01	530855,69	30,0	30,0	2	Relatief	20,00	3,00	Ja	28,10	38,10
2.	[62]	01 V d Gamastr 014 Cuperus	258218,33	530867,03	20,0	20,0	2	Relatief	19,98	3,00	Ja	28,10	38,10
3.1	[62]	01 V d Gamastr 021 Hoevers	258328,76	531054,91	30,0	30,0	4	Relatief	19,86	3,00	Ja	28,10	38,10
3.1	[62]	01 V d Gamastr 030 Sommer	258385,28	530953,85	30,0	30,0	4	Relatief	19,70	3,00	Ja	28,10	38,10
3.1	[62]	01 V d Gamastr 033 EGS	258445,92	531058,69	50,0	50,0	1	Relatief	19,64	3,00	Ja	28,10	38,10
3.1	[62]	01 Vit Beringstr 001 Stork	260147,09	529946,37	50,0	50,0	2	Relatief	19,35	3,00	Ja	28,10	38,10
3.1	[57]	01 Vit Beringstr 002-030 Verzamelgebouw	260254,92	529924,31	50,0	50,0	2	Relatief	19,54	3,00	Ja	23,10	33,10
3.1	[60]	01 W Barentszstr 004 Catch	259716,41	530341,12	30,0	30,0	2	Relatief	18,84	3,00	Ja	26,10	36,10
3.1	[55]	01 W Barentszstr 005 LBTec	259760,20	530240,62	50,0	50,0	3	Relatief	18,84	3,00	Ja	21,10	31,10
2.	[58]	01 W Barentszstr 006 Oosting autohandel	259683,03	530251,13	30,0	30,0	1	Relatief	18,69	3,00	Ja	24,10	34,10
3.1	[57]	01 W Barentszstr 007 en a-q Verzamelgebouw	259760,12	530240,52	30,0	30,0	6	Relatief	18,84	3,00	Ja	23,10	33,10
3.1	[57]	01 W Barentszstr 009-035 Verzamelgebouw	259702,95	530074,75	50,0	50,0	3	Relatief	18,58	3,00	Ja	23,10	33,10
2.	[61]	01 W Barentszstr 012 Teuben	259572,37	530212,10	50,0	50,0	2	Relatief	18,44	3,00	Ja	27,10	37,10
3.1	[53]	01 W Schoutstr 001 van Velsen	259399,76	530723,33	50,0	50,0	2	Relatief	19,05	3,00	Ja	19,10	29,10
3.1	[62]	01 W Schoutstr 002 Zwartemeer	259286,78	530620,20	30,0	30,0	3	Relatief	18,97	3,00	Ja	28,10	38,10
1.	[62]	01 W Schoutstr 003 Dorenbos	259397,16	530624,38	30,0	30,0	2	Relatief	18,85	3,00	Ja	28,10	38,10
3.1	[62]	01 W Schoutstr 004 Sterdak	259316,61	530588,90	30,0	30,0	3	Relatief	18,64	3,00	Ja	28,10	38,10
3.2	[62]	01 W Schoutstr 007 Kollmer + Witteveen	259445,13	530574,25	30,0	30,0	2	Relatief	18,69	3,00	Ja	28,10	38,10
3.1	[56]	01 W Schoutstr 008 EMD	259363,36	530540,26	30,0	30,0	3	Relatief	18,66	3,00	Ja	22,10	32,10
3.2	[62]	01 W Schoutstr 009 Inter Car Spray	259467,99	530549,56	30,0	30,0	4	Relatief	18,63	5,00	Ja	28,10	38,10
4.1	[56]	01 W Schoutstr 010 P&R	259387,63	530514,98	30,0	30,0	1	Relatief	18,56	5,00	Ja	22,10	32,10
3.1	[57]	01 W Schoutstr 011 en a-c enkele bedrn	259542,40	530573,00	50,0	50,0	2	Relatief	18,68	3,00	Ja	23,10	33,10
4.1	[53]	01 W Schoutstr 012 Schramifa	259422,71	530478,31	30,0	30,0	1	Relatief	18,48	5,00	Ja	19,10	29,10
2.	[53]	01 W Schoutstr 013 Elect. Emmen	259532,83	530481,18	30,0	30,0	2	Relatief	18,48	3,00	Ja	19,10	29,10
3.2	[62]	01 W Schoutstr 014 Lind	259470,41	530473,51	30,0	30,0	2	Relatief	18,47	5,00	Ja	28,10	38,10
3.2	[62]	01 W Schoutstr 014a Reinders Transp	259433,56	530438,66	30,0	30,0	5	Relatief	18,40	5,00	Ja	28,10	38,10
2.	[62]	01 W Schoutstr 015 Hollands Glory	259662,78	530448,61	30,0	30,0	1	Relatief	18,82	3,00	Ja	28,10	38,10
3.1	[62]	01 W Schoutstr 017 Lit	259640,00	530370,56	20,0	20,0	2	Relatief	18,71	3,00	Ja	28,10	38,10
2	[55]	01 W Schoutstr 017a JvdReijd	259649,56	530399,75	20,0	20,0	2	Relatief	18,76	3,00	Ja	21,10	31,10
2.	[55]	01 W Schoutstr 018 Wesseling Kunststoffen	259489,91	530406,95	30,0	30,0	3	Relatief	18,33	5,00	Ja	21,10	31,00
3.2	[62]	01 W Schoutstr 019 Accent Bouw	259648,27	530362,10	30,0	30,0	4	Relatief	18,72	5,00	Ja	28,10	38,10
3.1	[56]	01 W Schoutstr 022 Groenmaat	259451,93	530311,15	30,0	30,0	7	Relatief	18,13	5,00	Ja	22,10	32,10
1.	[62]	01 W Schoutstr 024 Meppelink	259549,90	530344,09	30,0	30,0	3	Relatief	18,51	3,00	Ja	28,10	38,10
3.1	[62]	01 W Schoutstr 026 Pro Electro BV	259620,58	530269,26	50,0	50,0	2	Relatief	18,59	3,00	Ja	28,10	38,10
1.	[53]	01 Westerbrcht 000 Essent	257023,55	532570,50	20,0	20,0	2	Relatief	23,19	3,00	Ja	19,10	29,10



Kavelbudgetten overig terrein - vergunde geluidbronnen

Model: Kopie van 6365-50 Bargemeer 2022-06-13+181+205-208(2022-04-11) geanonimiseerd
 Groep: Overig 1 vergund
 Lijst van Oppervlaktebronnen, voor rekenmethode Industrielawaai - HMRI, industrie

Naam	LwrM2 125	LwrM2 250	LwrM2 500	LwrM2 1k	LwrM2 2k	LwrM2 4k	LwrM2 8k	LwrM2 Totaal	Oppervlak	Cb(D)	Cb(A)	Cb(N)	Lwr Totaal
2.	49,10	53,10	55,10	57,10	55,10	51,10	41,10	62,03	1492,58	0,00	5,00	10,00	93,77
2.	49,10	53,10	55,10	57,10	55,10	51,10	41,10	62,03	1538,86	0,00	5,00	10,00	93,90
2.	49,10	53,10	55,10	57,10	55,10	51,10	41,10	62,03	1216,04	0,00	5,00	10,00	92,88
3.1	49,10	53,10	55,10	57,10	55,10	51,10	41,10	62,03	5074,97	0,00	5,00	10,00	99,08
3.1	49,10	53,10	55,10	57,10	55,10	51,10	41,10	62,03	3240,36	0,00	5,00	10,00	97,14
3.1	49,10	53,10	55,10	57,10	55,10	51,10	41,10	62,03	5089,03	0,00	5,00	10,00	99,10
3.1	49,10	53,10	55,10	57,10	55,10	51,10	41,10	62,03	3011,63	0,00	5,00	10,00	96,82
3.1	44,10	48,10	50,10	52,10	50,10	46,10	36,10	57,03	4478,05	0,00	5,00	10,00	93,54
3.1	47,10	51,10	53,10	55,10	53,10	49,10	39,10	60,03	3002,75	0,00	5,00	10,00	94,81
3.1	42,10	46,10	48,10	50,10	48,10	44,10	34,10	55,03	7422,48	0,00	5,00	10,00	93,74
2.	45,10	49,10	51,10	53,10	51,10	47,10	37,10	58,03	1427,45	0,00	--	--	89,58
3.1	44,10	48,10	50,10	52,10	50,10	46,10	36,10	57,03	4825,27	0,00	5,00	10,00	93,87
3.1	44,10	48,10	50,10	52,10	50,10	46,10	36,10	57,03	7723,52	0,00	5,00	10,00	95,91
2.	48,10	52,10	54,10	56,10	54,10	50,10	40,10	61,03	6723,89	0,00	5,00	10,00	99,31
3.1	40,10	44,10	46,10	48,10	46,10	42,10	32,10	53,03	5311,09	0,00	5,00	10,00	90,28
3.1	49,10	53,10	55,10	57,10	55,10	51,10	41,10	62,03	2271,16	0,00	5,00	10,00	95,59
1.	49,10	53,10	55,10	57,10	55,10	51,10	41,10	62,03	2468,02	0,00	5,00	10,00	95,95
3.1	49,10	53,10	55,10	57,10	55,10	51,10	41,10	62,03	2171,60	0,00	5,00	10,00	95,40
3.2	49,10	53,10	55,10	57,10	55,10	51,10	41,10	62,03	2355,11	0,00	5,00	10,00	95,75
3.1	43,10	47,10	49,10	51,10	49,10	45,10	35,10	56,03	2315,52	0,00	5,00	10,00	89,68
3.2	49,10	53,10	55,10	57,10	55,10	51,10	41,10	62,03	2409,94	0,00	5,00	10,00	95,85
4.1	43,10	47,10	49,10	51,10	49,10	45,10	35,10	56,03	2263,82	0,00	5,00	10,00	89,58
3.1	44,10	48,10	50,10	52,10	50,10	46,10	36,10	57,03	3631,10	0,00	5,00	10,00	92,63
4.1	40,10	44,10	46,10	48,10	46,10	42,10	32,10	53,03	2353,66	0,00	5,00	10,00	86,75
2.	40,10	44,10	46,10	48,10	46,10	42,10	32,10	53,03	2043,56	0,00	5,00	10,00	86,13
3.2	49,10	53,10	55,10	57,10	55,10	51,10	41,10	62,03	896,25	0,00	5,00	10,00	91,55
3.2	49,10	53,10	55,10	57,10	55,10	51,10	41,10	62,03	4335,66	0,00	5,00	10,00	98,40
2.	49,10	53,10	55,10	57,10	55,10	51,10	41,10	62,03	1459,92	0,00	5,00	10,00	93,67
3.1	49,10	53,10	55,10	57,10	55,10	51,10	41,10	62,03	842,55	0,00	5,00	10,00	91,29
2	42,10	46,10	48,10	50,10	48,10	44,10	34,10	55,03	621,55	0,00	12,00	12,00	82,96
2.	42,10	46,10	48,10	50,10	48,10	44,10	34,10	55,03	2799,53	0,00	--	--	89,50
3.2	49,10	53,10	55,10	57,10	55,10	51,10	41,10	62,03	3615,39	0,00	5,00	10,00	97,61
3.1	43,10	47,10	49,10	51,10	49,10	45,10	35,10	56,03	6998,09	0,00	--	--	94,48
1.	49,10	53,10	55,10	57,10	55,10	51,10	41,10	62,03	3823,67	0,00	5,00	10,00	97,85
3.1	49,10	53,10	55,10	57,10	55,10	51,10	41,10	62,03	3017,33	0,00	5,00	10,00	96,83
1.	40,10	44,10	46,10	48,10	46,10	42,10	32,10	53,03	415,67	0,00	5,00	10,00	79,22

Kavelbudgetten overig terrein - geluidbronnen opvulling vanaf vergunde ruimte

Model: Kopie van 6365-50 Bargermeer 2022-06-13+181+205-208(2022-04-11) geanonimiseerd
 Groep: Overig 2 budget best bedr
 Lijst van Oppervlaktebronnen, voor rekenmethode Industrielawaai - HMRI, industrie

Naam	Omschr.	Groep	X-1	Y-1	Delta	DeltaH	NrKids	Hdef.	Maaiveld	Hoogte	Negeer obj.	LwrM2 31	LwrM2 63
KB5.1	A Tasmanstr 001 Prysman (vh Draka)	Overig 2 budget best bedr	257787,86	531530,66	75,0	75,0	19	Relatief	19,87	5,00	Ja	34,10	44,10
KB4.2	A Tasmanstr 007 Emco	Overig 2 budget best bedr	258070,81	530945,92	75,0	75,0	9	Relatief	20,00	5,00	Ja	31,10	41,10
KB4.2	A Tasmanstr 009 Connexion	Overig 2 budget best bedr	258216,64	531019,82	30,0	30,0	6	Relatief	20,00	5,00	Ja	31,10	41,10
KB4.2	A Tasmanstr 009 Wever	Overig 2 budget best bedr	258328,57	531054,48	50,0	50,0	9	Relatief	19,86	5,00	Ja	31,10	41,10
KB3.1	A Tasmanstr 015 Bopa	Overig 2 budget best bedr	258212,97	530643,57	20,0	20,0	4	Relatief	19,77	3,00	Ja	23,10	33,10
KB3.1	A Tasmanstr 019-023 Verzamelgebouw	Overig 2 budget best bedr	258376,90	530482,35	40,0	40,0	3	Relatief	18,96	3,00	Ja	23,10	33,10
KB3.2	Albatrosstr 001 De Lange	Overig 2 budget best bedr	258894,04	532586,82	40,0	40,0	4	Relatief	21,00	5,00	Ja	26,10	36,10
KB5.1	Albatrosstr 002 Emmer Schroot+Metaalhdnl	Overig 2 budget best bedr	258391,46	532318,98	50,0	50,0	4	Relatief	20,00	5,00	Ja	34,10	44,10
KB5.1	Albatrosstr 004 Bakker	Overig 2 budget best bedr	258423,02	532325,04	50,0	50,0	2	Relatief	20,00	5,00	Ja	34,10	44,10
KB4.2	Albatrosstr 006 Verzamelgebouw	Overig 2 budget best bedr	258466,32	532347,56	75,0	75,0	11	Relatief	20,00	5,00	Ja	31,10	41,10
KB3.2	Albatrosstr 008 Autobedrijf Wensink	Overig 2 budget best bedr	258944,40	532595,73	50,0	50,0	5	Relatief	21,30	5,00	Ja	26,10	36,10
KB3.1	Atlantis 002 VSPB	Overig 2 budget best bedr	257968,92	533217,89	40,0	40,0	4	Relatief	20,00	3,00	Ja	23,10	33,10
KB3.1	Atlantis 003 Harwig	Overig 2 budget best bedr	258099,22	533158,74	40,0	40,0	5	Relatief	20,20	3,00	Ja	23,10	33,10
KB3.2	Atlantis 010 Vd Weert	Overig 2 budget best bedr	258042,85	533085,94	40,0	40,0	5	Relatief	20,00	5,00	Ja	26,10	36,10
KB3.2	Atlantis 020 Sikkens	Overig 2 budget best bedr	258072,49	533050,75	30,0	30,0	3	Relatief	20,00	5,00	Ja	26,10	36,10
KB3.2	Atlantis 023 Lanting	Overig 2 budget best bedr	258138,93	533019,08	20,0	20,0	4	Relatief	20,09	5,00	Ja	26,10	36,10
KB3.2	Atlantis 031-049 Verzamelgebouw	Overig 2 budget best bedr	257961,53	533122,84	30,0	30,0	3	Relatief	20,00	5,00	Ja	26,10	36,10
KB3.1	Bargemrswg 097 Emveco	Overig 2 budget best bedr	257150,50	532891,35	20,0	20,0	4	Relatief	20,00	3,00	Ja	23,10	33,10
KB4.2	Barth Diasstr 008 Kleemzand	Overig 2 budget best bedr	258639,19	530979,71	50,0	50,0	1	Relatief	19,56	5,00	Ja	31,10	41,10
KB5.1	Barth Diasstr 008 Kleemzand	Overig 2 budget best bedr	258501,14	531198,55	50,0	50,0	7	Relatief	19,82	5,00	Ja	34,10	44,10
KB5.1	Barth Diasstr 009 Kremer Recycling	Overig 2 budget best bedr	258440,78	531133,10	50,0	50,0	2	Relatief	19,50	5,00	Ja	34,10	44,10
KB5.1	Barth Diasstr 010 DRM Drentse Recycl.Mij	Overig 2 budget best bedr	258379,65	531429,97	50,0	50,0	24	Relatief	20,00	5,00	Ja	34,10	44,10
KB3.1	Bladderswk OZ 39 RS Techn Solutions	Overig 2 budget best bedr	259875,97	529564,27	30,0	30,0	2	Relatief	18,02	3,00	Ja	23,10	33,10
KB3.2	Bokslwrswg 004a-p Verzamelgebouw	Overig 2 budget best bedr	257363,81	533073,94	40,0	40,0	2	Relatief	20,00	5,00	Ja	26,10	36,10
KB3.1	Bokslwrswg 010-030 Verzamelgebouw	Overig 2 budget best bedr	257179,16	533034,83	40,0	40,0	8	Relatief	20,00	3,00	Ja	23,10	33,10
KB5.1	Ch Darwinstr 003 Dorenbos	Overig 2 budget best bedr	260144,10	530237,03	30,0	30,0	1	Relatief	19,59	5,00	Ja	34,10	44,10
KB4.2	Ch Darwinstr 006 Rent VOF	Overig 2 budget best bedr	260155,76	530127,30	30,0	30,0	2	Relatief	19,52	5,00	Ja	31,10	41,10
KB4.2	Ch Darwinstr 008 Gippetto	Overig 2 budget best bedr	260191,97	530161,67	30,0	30,0	2	Relatief	19,62	5,00	Ja	31,10	41,10
KB5.1	Ch Darwinstr 011 Paraat	Overig 2 budget best bedr	260289,17	530142,08	30,0	30,0	1	Relatief	19,79	5,00	Ja	34,10	44,10
KB5.1	Ch Darwinstr 013 Titanium (vh Liberty)	Overig 2 budget best bedr	260367,80	530146,18	50,0	50,0	3	Relatief	19,95	5,00	Ja	34,10	44,10
KB4.2	Ch Darwinstr 014 Hogelink	Overig 2 budget best bedr	260264,74	530012,30	30,0	30,0	1	Relatief	19,63	5,00	Ja	31,10	41,10
KB4.2	Ch Darwinstr 015,024,026 Vakopleiding	Overig 2 budget best bedr	260346,68	530022,75	50,0	50,0	4	Relatief	19,80	5,00	Ja	31,10	41,10
KB4.2	Ch Darwinstr 018 AC Afbouw	Overig 2 budget best bedr	260313,46	529941,64	30,0	30,0	2	Relatief	19,67	5,00	Ja	31,10	41,10
KB5.1	Ch Darwinstr 021 Mobec	Overig 2 budget best bedr	260408,81	530095,23	50,0	50,0	1	Relatief	19,98	5,00	Ja	34,10	44,10
KB4.2	Ch Darwinstr 040 TRH Trading	Overig 2 budget best bedr	260621,54	530027,46	25,0	25,0	12	Relatief	20,00	5,00	Ja	31,10	41,10
KB4.2	Ch Darwinstr 040a D&S	Overig 2 budget best bedr	260561,80	529973,41	40,0	40,0	6	Relatief	20,00	5,00	Ja	31,10	41,10
KB4.1	Columbusstr 001 Holman b.v.	Overig 2 budget best bedr	258500,84	530702,27	30,0	30,0	4	Relatief	19,35	5,00	Ja	29,10	39,10
KB3.2	Columbusstr 004 Tjoapack	Overig 2 budget best bedr	258641,67	530672,67	30,0	30,0	4	Relatief	19,06	5,00	Ja	26,10	36,10
KB4.1	Columbusstr 007 Humo Service	Overig 2 budget best bedr	258525,10	530805,28	20,0	20,0	3	Relatief	19,36	5,00	Ja	29,10	39,10
KB4.1	Columbusstr 008 BOWA	Overig 2 budget best bedr	258688,33	530744,09	30,0	30,0	3	Relatief	18,87	5,00	Ja	29,10	39,10
KB4.2	Columbusstr 014 Gankema	Overig 2 budget best bedr	258649,89	530824,86	40,0	40,0	3	Relatief	19,06	5,00	Ja	31,10	41,10
KB4.2	Columbusstr 017+VdGamastr27 Baker Hughes	Overig 2 budget best bedr	258400,38	531059,01	30,0	30,0	2	Relatief	19,73	5,00	Ja	31,10	41,10
KB5.1	Columbusstr 017+VdGamastr27 Baker Hughes	Overig 2 budget best bedr	258202,18	531213,07	30,0	30,0	13	Relatief	20,00	5,00	Ja	34,10	44,10



Kavelbudgetten overig terrein - geluidbronnen opvulling vanaf vergunde ruimte

Model: Kopie van 6365-50 Bargemeer 2022-06-13+181+205-208(2022-04-11) geannomiseerd
 Groep: Overig 2 budget best bedr
 Lijst van Oppervlaktebronnen, voor rekenmethode Industrielawaai - HMRI, industrie

Naam	LwrM2 125	LwrM2 250	LwrM2 500	LwrM2 1k	LwrM2 2k	LwrM2 4k	LwrM2 8k	LwrM2 Totaal	Oppervlak	Cb(D)	Cb(A)	Cb(N)	Lwr Totaal
KB5.1	55,10	59,10	61,10	63,10	61,10	57,10	47,10	68,03	111031,74	6,70	13,00	--	118,48
KB4.2	52,10	56,10	58,10	60,10	58,10	54,10	44,10	65,03	45941,13	2,50	7,50	12,50	111,65
KB4.2	52,10	56,10	58,10	60,10	58,10	54,10	44,10	65,03	3900,04	8,90	13,90	18,90	100,94
KB4.2	52,10	56,10	58,10	60,10	58,10	54,10	44,10	65,03	27044,06	3,70	8,70	13,70	109,35
KB3.1	44,10	48,10	50,10	52,10	50,10	46,10	36,10	57,03	1585,57	--	--	--	89,03
KB3.1	44,10	48,10	50,10	52,10	50,10	46,10	36,10	57,03	5598,02	--	--	--	94,51
KB3.2	47,10	51,10	53,10	55,10	53,10	49,10	39,10	60,03	6700,78	--	--	--	98,29
KB5.1	55,10	59,10	61,10	63,10	61,10	57,10	47,10	68,03	9181,61	--	10,00	15,00	107,66
KB5.1	55,10	59,10	61,10	63,10	61,10	57,10	47,10	68,03	7216,43	9,30	14,30	19,30	106,61
KB4.2	52,10	56,10	58,10	60,10	58,10	54,10	44,10	65,03	65132,63	3,30	8,30	13,30	113,17
KB3.2	47,10	51,10	53,10	55,10	53,10	49,10	39,10	60,03	13299,87	3,00	9,20	16,30	101,27
KB3.1	44,10	48,10	50,10	52,10	50,10	46,10	36,10	57,03	7610,24	--	--	--	95,84
KB3.1	44,10	48,10	50,10	52,10	50,10	46,10	36,10	57,03	7351,24	2,60	7,40	13,30	95,69
KB3.2	47,10	51,10	53,10	55,10	53,10	49,10	39,10	60,03	7925,54	--	--	--	99,02
KB3.2	47,10	51,10	53,10	55,10	53,10	49,10	39,10	60,03	1387,70	--	--	--	91,45
KB3.2	47,10	51,10	53,10	55,10	53,10	49,10	39,10	60,03	1119,04	3,70	8,70	13,70	90,52
KB3.2	47,10	51,10	53,10	55,10	53,10	49,10	39,10	60,03	2968,51	8,90	13,90	18,90	94,76
KB3.1	44,10	48,10	50,10	52,10	50,10	46,10	36,10	57,03	1262,09	--	--	--	88,04
KB4.2	52,10	56,10	58,10	60,10	58,10	54,10	44,10	65,03	4335,44	--	9,50	14,50	101,40
KB5.1	55,10	59,10	61,10	63,10	61,10	57,10	47,10	68,03	20446,15	--	9,50	14,50	111,14
KB5.1	55,10	59,10	61,10	63,10	61,10	57,10	47,10	68,03	4908,92	8,00	10,00	15,00	104,94
KB5.1	55,10	59,10	61,10	63,10	61,10	57,10	47,10	68,03	60242,37	--	10,50	19,30	115,83
KB3.1	44,10	48,10	50,10	52,10	50,10	46,10	36,10	57,03	1886,07	--	7,00	12,00	89,79
KB3.2	47,10	51,10	53,10	55,10	53,10	49,10	39,10	60,03	2347,55	2,20	7,10	12,10	93,74
KB3.1	44,10	48,10	50,10	52,10	50,10	46,10	36,10	57,03	12983,68	--	--	--	98,16
KB5.1	55,10	59,10	61,10	63,10	61,10	57,10	47,10	68,03	1274,09	11,90	16,90	21,90	99,08
KB4.2	52,10	56,10	58,10	60,10	58,10	54,10	44,10	65,03	1698,19	8,90	13,90	18,90	97,33
KB4.2	52,10	56,10	58,10	60,10	58,10	54,10	44,10	65,03	1626,68	3,00	7,00	12,00	97,14
KB5.1	55,10	59,10	61,10	63,10	61,10	57,10	47,10	68,03	1343,13	8,90	13,90	18,90	99,31
KB5.1	55,10	59,10	61,10	63,10	61,10	57,10	47,10	68,03	6809,38	9,30	14,30	19,30	106,36
KB4.2	52,10	56,10	58,10	60,10	58,10	54,10	44,10	65,03	1718,93	--	--	--	97,38
KB4.2	52,10	56,10	58,10	60,10	58,10	54,10	44,10	65,03	13979,53	4,20	9,20	14,20	106,48
KB4.2	52,10	56,10	58,10	60,10	58,10	54,10	44,10	65,03	1752,34	8,90	13,90	18,90	97,47
KB5.1	55,10	59,10	61,10	63,10	61,10	57,10	47,10	68,03	2537,97	6,30	10,40	16,30	102,07
KB4.2	52,10	56,10	58,10	60,10	58,10	54,10	44,10	65,03	8663,43	3,70	10,00	15,00	104,41
KB4.2	52,10	56,10	58,10	60,10	58,10	54,10	44,10	65,03	7465,18	--	7,00	12,00	103,76
KB4.1	50,10	54,10	56,10	58,10	56,10	52,10	42,10	63,03	4765,92	3,00	8,00	13,00	99,81
KB3.2	47,10	51,10	53,10	55,10	53,10	49,10	39,10	60,03	4008,99	3,30	10,00	13,70	96,06
KB4.1	50,10	54,10	56,10	58,10	56,10	52,10	42,10	63,03	894,32	--	8,70	13,70	92,54
KB4.1	50,10	54,10	56,10	58,10	56,10	52,10	42,10	63,03	2353,70	--	--	--	96,75
KB4.2	52,10	56,10	58,10	60,10	58,10	54,10	44,10	65,03	4406,40	2,50	7,50	12,50	101,47
KB4.2	52,10	56,10	58,10	60,10	58,10	54,10	44,10	65,03	2269,14	8,00	10,90	15,00	98,59
KB5.1	55,10	59,10	61,10	63,10	61,10	57,10	47,10	68,03	12149,75	8,00	10,90	15,00	108,88

Kavelbudgetten overig terrein - geluidbronnen opvulling vanaf vergunde ruimte

Model: Kopie van 6365-50 Bargermeer 2022-06-13+181+205-208(2022-04-11) geannimiseerd
 Groep: Overig 2 budget best bedr
 Lijst van Oppervlaktebronnen, voor rekenmethode Industrielawaai - HMRI, industrie

Naam	Omschr.	Groep	X-1	Y-1	Delta	DeltaH	NrKids	Hdef.	Maaiveld	Hoogte	Negeer obj.	LwrM2 31	LwrM2 63
KB4.2	Columbusstr 019 Haliburton	Overig 2 budget best bedr	258267,31	531087,44	30,0	30,0	2	Relatief	20,00	5,00	Ja	31,10	41,10
KB4.2	Columbusstr 020 Glasrecycling NO Ned	Overig 2 budget best bedr	258571,45	531035,04	50,0	50,0	8	Relatief	19,63	5,00	Ja	31,10	41,10
KB5.1	Columbusstr 025 Area Reiniging	Overig 2 budget best bedr	258361,40	531287,32	50,0	50,0	1	Relatief	19,91	5,00	Ja	34,10	44,10
KB5.2	Columbusstr 025 Area Reiniging	Overig 2 budget best bedr	258251,83	531250,25	60,0	60,0	16	Relatief	20,00	5,00	Ja	36,10	46,10
KB5.1	Columbusstr 028 Hogron	Overig 2 budget best bedr	258371,95	531116,81	30,0	30,0	2	Relatief	19,81	5,00	Ja	34,10	44,10
KB5.1	Columbusstr 030 Komal	Overig 2 budget best bedr	258323,85	531209,83	50,0	50,0	2	Relatief	19,96	5,00	Ja	34,10	44,10
KB4.2	Cor Htmanstr 006a Merkk Belett	Overig 2 budget best bedr	259073,95	531014,76	30,0	30,0	2	Relatief	19,76	5,00	Ja	31,10	41,10
KB4.2	Cor Htmanstr 007 Goeree	Overig 2 budget best bedr	259134,59	530939,56	50,0	50,0	1	Relatief	19,88	5,00	Ja	31,10	41,10
KB4.2	Cor Htmanstr 008a Flapper	Overig 2 budget best bedr	259004,95	530984,54	30,0	30,0	1	Relatief	19,62	5,00	Ja	31,10	41,10
KB4.2	Cor Htmanstr 008b Dokter en Zn	Overig 2 budget best bedr	258974,64	530908,75	30,0	30,0	2	Relatief	19,53	5,00	Ja	31,10	41,10
KB4.2	Cor Htmanstr 010 Dorcas	Overig 2 budget best bedr	259042,63	530944,55	50,0	50,0	2	Relatief	19,70	5,00	Ja	31,10	41,10
KB3.2	Cor Htmanstr 014 Verzamelgebouw	Overig 2 budget best bedr	258596,38	530616,46	40,0	40,0	1	Relatief	19,01	5,00	Ja	26,10	36,10
KB4.1	Cor Htmanstr 015 Lips	Overig 2 budget best bedr	259138,20	530775,26	50,0	50,0	6	Relatief	19,82	5,00	Ja	29,10	39,10
KB3.1	Cor Htmanstr 033 Reym	Overig 2 budget best bedr	258662,21	530499,69	20,0	20,0	16	Relatief	18,37	3,00	Ja	23,10	33,10
KB3.2	Cor Htmanstr 036 SG Automat.	Overig 2 budget best bedr	258394,54	530590,97	30,0	30,0	5	Relatief	19,27	5,00	Ja	26,10	36,10
KB3.1	Cor Htmanstr 037 CEBO Holland	Overig 2 budget best bedr	258572,50	530580,03	20,0	20,0	13	Relatief	18,81	3,00	Ja	23,10	33,10
KB3.1	Cor Htmanstr 039 ADR Visuele Reclame	Overig 2 budget best bedr	258551,52	530569,26	20,0	20,0	8	Relatief	18,82	3,00	Ja	23,10	33,10
KB3.1	Cor Htmanstr 041 en a-b Verzamelgebouw	Overig 2 budget best bedr	258551,43	530569,58	50,0	50,0	2	Relatief	18,83	3,00	Ja	23,10	33,10
KB3.1	Cor Htmanstr 042 Tooling holland b.v.	Overig 2 budget best bedr	258394,72	530591,12	30,0	30,0	11	Relatief	19,27	3,00	Ja	23,10	33,10
KB3.1	Cor Htmanstr 043-049 Verzamelgebouw	Overig 2 budget best bedr	258398,22	530494,53	50,0	50,0	5	Relatief	18,96	3,00	Ja	23,10	33,10
KB5.1	D Livingstr 001a Middeljans	Overig 2 budget best bedr	260292,51	530138,05	20,0	20,0	3	Relatief	19,79	5,00	Ja	34,10	44,10
KB5.1	D Livingstr 001 De Timm	Overig 2 budget best bedr	260312,51	530117,26	20,0	20,0	3	Relatief	19,81	5,00	Ja	34,10	44,10
KB5.1	D Livingstr 018+18a+19 Henisol	Overig 2 budget best bedr	260486,88	530169,44	20,0	20,0	10	Relatief	20,00	5,00	Ja	34,10	44,10
KB5.1	D Livingstr 020 Botter Verspaantechn	Overig 2 budget best bedr	260544,75	530224,47	20,0	20,0	3	Relatief	20,00	5,00	Ja	34,10	44,10
KB5.1	D Livingstr 024 Prom	Overig 2 budget best bedr	260545,05	530224,26	30,0	30,0	3	Relatief	20,00	5,00	Ja	34,10	44,10
KB3.1	Dordsestr 012 012A-L Verzamelgebouw	Overig 2 budget best bedr	257099,34	533079,72	30,0	30,0	13	Relatief	20,20	3,00	Ja	23,10	33,10
KB3.1	Dordsestr 014-022 Verzamelgebouw	Overig 2 budget best bedr	257094,72	533051,18	30,0	30,0	14	Relatief	20,33	3,00	Ja	23,10	33,10
KB3.1	Dordsestr 060 Tankstation Texaco	Overig 2 budget best bedr	258257,41	533208,86	20,0	20,0	4	Relatief	20,95	3,00	Ja	23,10	33,10
KB1.	E Bokslweg 001 Arriva	Overig 2 budget best bedr	257703,90	533301,20	30,0	20,0	31	Relatief	20,00	3,00	Ja	17,10	27,10
KB3.1	E Bokslweg 008 Hendrix	Overig 2 budget best bedr	257153,93	533218,98	40,0	40,0	21	Relatief	20,00	3,00	Ja	23,10	33,10
KB3.2	E Bokslweg 020 Vanderzee	Overig 2 budget best bedr	257368,49	533075,59	50,0	50,0	3	Relatief	20,00	5,00	Ja	26,10	36,10
KB5.1	H Hudsonstr 002 ZOD Glashandel	Overig 2 budget best bedr	260242,42	530234,92	50,0	50,0	1	Relatief	19,78	5,00	Ja	34,10	44,10
KB5.1	H Hudsonstr 010 Timeco	Overig 2 budget best bedr	260278,38	530196,66	30,0	30,0	3	Relatief	19,82	5,00	Ja	34,10	44,10
KB5.1	H Hudsonstr 018 Braamhorst	Overig 2 budget best bedr	260300,82	530216,88	30,0	30,0	2	Relatief	19,88	5,00	Ja	34,10	44,10
KB5.1	H Hudsonstr 022 Greenheart	Overig 2 budget best bedr	260415,50	530322,40	30,0	30,0	3	Relatief	20,00	5,00	Ja	34,10	44,10
KB3.1	Hoenderkmp 001 McDonald's	_02 buiten IT vlgns NAA	256864,79	532636,77	20,0	20,0	13	Relatief	24,00	3,00	Ja	23,10	33,10
KB3.1	Hoenderkmp 004 Autotaalglas	_02 buiten IT vlgns NAA	256898,61	532584,16	10,0	10,0	4	Relatief	24,00	3,00	Ja	23,10	33,10
KB5.2	J le Mairestr 012-042 Verzamelgebouw	Overig 2 budget best bedr	258331,75	531619,39	50,0	50,0	1	Relatief	20,00	5,00	Ja	36,10	46,10
KB5.2	J le Mairestr 231 Auto Hoge	Overig 2 budget best bedr	258377,90	531808,11	30,0	30,0	4	Relatief	20,00	5,00	Ja	36,10	46,10
KB5.2	J le Mairestr 233 Schilderswacht	Overig 2 budget best bedr	258334,71	531784,78	30,0	30,0	3	Relatief	20,00	5,00	Ja	36,10	46,10
KB5.2	J le Mairestr 235 Catch Fishing Services	Overig 2 budget best bedr	258396,96	531758,62	30,0	30,0	4	Relatief	20,00	5,00	Ja	36,10	46,10
KB5.2	J le Mairestr 243 GEVO Alu Systems	Overig 2 budget best bedr	258276,29	531786,97	40,0	40,0	5	Relatief	20,00	5,00	Ja	36,10	46,10
KB5.2	J le Mairestr 255 ProCoatings	Overig 2 budget best bedr	258347,93	531645,62	20,0	20,0	2	Relatief	20,00	5,00	Ja	36,10	46,10



Kavelbudgetten overig terrein - geluidbronnen opvulling vanaf vergunde ruimte

Model: Kopie van 6365-50 Bargermeer 2022-06-13+181+205-208(2022-04-11) geannoneerd
 Groep: Overig 2 budget best bedr
 Lijst van Oppervlaktebronnen, voor rekenmethode Industrielawaai - HMRI, industrie

Naam	LwrM2 125	LwrM2 250	LwrM2 500	LwrM2 1k	LwrM2 2k	LwrM2 4k	LwrM2 8k	LwrM2 Totaal	Oppervlak	Cb(D)	Cb(A)	Cb(N)	Lwr Totaal
KB4.2	52,10	56,10	58,10	60,10	58,10	54,10	44,10	65,03	1977,52	8,90	13,90	18,90	97,99
KB4.2	52,10	56,10	58,10	60,10	58,10	54,10	44,10	65,03	21616,21	--	--	--	108,38
KB5.1	55,10	59,10	61,10	63,10	61,10	57,10	47,10	68,03	3261,09	5,60	10,00	15,00	103,16
KB5.2	57,10	61,10	63,10	65,10	63,10	59,10	49,10	70,03	59397,45	5,60	10,00	15,00	117,77
KB5.1	55,10	59,10	61,10	63,10	61,10	57,10	47,10	68,03	2054,79	11,90	16,90	21,90	101,16
KB5.1	55,10	59,10	61,10	63,10	61,10	57,10	47,10	68,03	5148,65	5,40	11,00	15,00	105,15
KB4.2	52,10	56,10	58,10	60,10	58,10	54,10	44,10	65,03	1541,90	8,90	13,90	18,90	96,91
KB4.2	52,10	56,10	58,10	60,10	58,10	54,10	44,10	65,03	5524,15	8,90	13,90	18,90	102,45
KB4.2	52,10	56,10	58,10	60,10	58,10	54,10	44,10	65,03	1805,65	8,90	13,90	18,90	97,60
KB4.2	52,10	56,10	58,10	60,10	58,10	54,10	44,10	65,03	1966,20	8,90	13,90	18,90	97,97
KB4.2	52,10	56,10	58,10	60,10	58,10	54,10	44,10	65,03	2921,59	2,50	7,10	12,50	99,69
KB3.2	47,10	51,10	53,10	55,10	53,10	49,10	39,10	60,03	2620,81	8,90	13,90	18,90	94,21
KB4.1	50,10	54,10	56,10	58,10	56,10	52,10	42,10	63,03	10164,34	8,90	13,90	18,90	103,10
KB3.1	44,10	48,10	50,10	52,10	50,10	46,10	36,10	57,03	6788,07	--	--	--	95,35
KB3.2	47,10	51,10	53,10	55,10	53,10	49,10	39,10	60,03	4473,77	--	--	--	96,54
KB3.1	44,10	48,10	50,10	52,10	50,10	46,10	36,10	57,03	4900,72	--	7,10	12,50	93,93
KB3.1	44,10	48,10	50,10	52,10	50,10	46,10	36,10	57,03	2749,71	6,30	11,30	16,30	91,42
KB3.1	44,10	48,10	50,10	52,10	50,10	46,10	36,10	57,03	2777,97	--	--	--	91,47
KB3.1	44,10	48,10	50,10	52,10	50,10	46,10	36,10	57,03	9206,13	4,20	8,00	12,70	96,67
KB3.1	44,10	48,10	50,10	52,10	50,10	46,10	36,10	57,03	13318,11	--	--	--	98,27
KB5.1	55,10	59,10	61,10	63,10	61,10	57,10	47,10	68,03	1012,00	11,90	16,90	21,90	98,08
KB5.1	55,10	59,10	61,10	63,10	61,10	57,10	47,10	68,03	1010,76	11,90	16,90	21,90	98,08
KB5.1	55,10	59,10	61,10	63,10	61,10	57,10	47,10	68,03	4184,13	9,30	10,10	15,20	104,25
KB5.1	55,10	59,10	61,10	63,10	61,10	57,10	47,10	68,03	998,27	11,90	16,90	21,90	98,02
KB5.1	55,10	59,10	61,10	63,10	61,10	57,10	47,10	68,03	2413,29	11,90	16,90	21,90	101,86
KB3.1	44,10	48,10	50,10	52,10	50,10	46,10	36,10	57,03	9975,24	--	--	--	97,02
KB3.1	44,10	48,10	50,10	52,10	50,10	46,10	36,10	57,03	10951,47	--	--	--	97,42
KB3.1	44,10	48,10	50,10	52,10	50,10	46,10	36,10	57,03	1584,79	--	--	--	89,03
KB1.	38,10	42,10	44,10	46,10	44,10	40,10	30,10	51,03	18752,51	2,20	7,50	13,70	93,76
KB3.1	44,10	48,10	50,10	52,10	50,10	46,10	36,10	57,03	36319,16	--	11,30	15,00	102,63
KB3.2	47,10	51,10	53,10	55,10	53,10	49,10	39,10	60,03	9474,98	--	--	--	99,80
KB5.1	55,10	59,10	61,10	63,10	61,10	57,10	47,10	68,03	3601,47	11,90	16,90	21,90	103,59
KB5.1	55,10	59,10	61,10	63,10	61,10	57,10	47,10	68,03	1596,32	11,90	16,90	21,90	100,06
KB5.1	55,10	59,10	61,10	63,10	61,10	57,10	47,10	68,03	1618,03	11,90	16,90	21,90	100,12
KB5.1	55,10	59,10	61,10	63,10	61,10	57,10	47,10	68,03	1640,03	5,70	10,00	15,00	100,18
KB3.1	44,10	48,10	50,10	52,10	50,10	46,10	36,10	57,03	5167,86	--	16,60	17,30	94,16
KB3.1	44,10	48,10	50,10	52,10	50,10	46,10	36,10	57,03	297,26	--	--	--	81,76
KB5.2	57,10	61,10	63,10	65,10	63,10	59,10	49,10	70,03	2506,18	5,70	10,70	15,70	104,02
KB5.2	57,10	61,10	63,10	65,10	63,10	59,10	49,10	70,03	3909,02	5,20	10,00	15,00	105,95
KB5.2	57,10	61,10	63,10	65,10	63,10	59,10	49,10	70,03	2525,12	5,10	10,00	15,00	104,05
KB5.2	57,10	61,10	63,10	65,10	63,10	59,10	49,10	70,03	3299,25	5,70	10,00	15,10	105,21
KB5.2	57,10	61,10	63,10	65,10	63,10	59,10	49,10	70,03	7195,83	7,20	10,00	15,00	108,60
KB5.2	57,10	61,10	63,10	65,10	63,10	59,10	49,10	70,03	792,31	5,60	10,20	15,60	99,02

Kavelbudgetten overig terrein - geluidbronnen opvulling vanaf vergunde ruimte

Model: Kopie van 6365-50 Bargermeer 2022-06-13+181+205-208(2022-04-11) geannimiseerd
 Groep: Overig 2 budget best bedr
 Lijst van Oppervlaktebronnen, voor rekenmethode Industrielawaai - HMRI, industrie

Naam	Omschr.	Groep	X-1	Y-1	Delta	DeltaH	NrKids	Hdef.	Maaiveld	Hoogte	Negeer obj.	LwrM2 31	LwrM2 63
KB5.2	J le Mairestr 275 Autoschade CAS	Overig 2 budget best bedr	258046,84	531666,50	30,0	30,0	6	Relatief	20,00	5,00	Ja	36,10	46,10
KB5.2	J le Mairestr 291 De Trans	Overig 2 budget best bedr	258218,38	531576,64	25,0	25,0	7	Relatief	20,00	5,00	Ja	36,10	46,10
KB5.1	J Roggevstr 003 Hyline	Overig 2 budget best bedr	259609,25	530472,78	50,0	50,0	2	Relatief	18,74	5,00	Ja	34,10	44,10
KB5.1	J Roggevstr 004 OMKO v/h Conceptbouw	Overig 2 budget best bedr	259619,13	530502,28	30,0	30,0	2	Relatief	18,78	5,00	Ja	34,10	44,10
KB4.2	J Roggevstr 005 Boiten	Overig 2 budget best bedr	259611,63	530400,56	30,0	30,0	3	Relatief	18,68	5,00	Ja	31,10	41,10
KB5.1	J Roggevstr 006 Arend-Sosef	Overig 2 budget best bedr	259597,47	530481,94	30,0	30,0	2	Relatief	18,71	5,00	Ja	34,10	44,10
KB4.1	Jam Cookstr 003 NTG	Overig 2 budget best bedr	260706,18	529891,46	50,0	50,0	5	Relatief	20,00	5,00	Ja	29,10	39,10
KB3.1	Jam Cookstr 010 GvP	Overig 2 budget best bedr	260948,32	529980,60	25,0	25,0	18	Relatief	20,00	3,00	Ja	23,10	33,10
KB3.2	Jam Cookstr 014 DeliXL	Overig 2 budget best bedr	260816,47	530016,78	40,0	40,0	10	Relatief	20,00	5,00	Ja	26,10	36,10
KB4.1	Jam Cookstr 014a-016 Verzamelgebouw	Overig 2 budget best bedr	260771,29	530064,32	40,0	40,0	3	Relatief	20,00	5,00	Ja	29,10	39,10
KB5.1	Jam Cookstr 017-027 Verzamelgebouw	Overig 2 budget best bedr	260627,31	530185,22	50,0	50,0	2	Relatief	20,00	5,00	Ja	34,10	44,10
KB4.1	Jam Cookstr 018 Gankema	Overig 2 budget best bedr	260891,01	530087,12	40,0	40,0	3	Relatief	20,00	5,00	Ja	29,10	39,10
KB5.1	Jam Cookstr 041 Hylu	Overig 2 budget best bedr	260378,02	530455,58	25,0	25,0	6	Relatief	20,00	5,00	Ja	34,10	44,10
KB5.1	Jam Cookstr 053 Corlido	Overig 2 budget best bedr	260245,09	530261,06	30,0	30,0	6	Relatief	19,80	5,00	Ja	34,10	44,10
KB5.1	Jam Cookstr 057 Kuiper	Overig 2 budget best bedr	260188,17	530277,69	30,0	30,0	2	Relatief	19,71	5,00	Ja	34,10	44,10
KB4.1	Jul Vernewg 001 Lasaulc	Overig 2 budget best bedr	257987,87	532877,65	30,0	30,0	3	Relatief	20,00	5,00	Ja	29,10	39,10
KB3.2	Jul Vernewg 013-021 Verzamelgebouw	Overig 2 budget best bedr	258111,55	532976,05	50,0	50,0	2	Relatief	20,00	5,00	Ja	26,10	36,10
KB3.1	Jul Vernewg 020-022f Verzamelgebouw	Overig 2 budget best bedr	258362,81	532947,59	50,0	50,0	2	Relatief	20,50	3,00	Ja	23,10	33,10
KB3.1	Jul Vernewg 024 Verzamelgebouw	Overig 2 budget best bedr	258302,97	533032,97	50,0	50,0	2	Relatief	20,83	3,00	Ja	23,10	33,10
KB3.1	Jul Vernewg 031 Louwes Autocenters	Overig 2 budget best bedr	258259,29	533088,71	30,0	30,0	5	Relatief	20,72	3,00	Ja	23,10	33,10
KB3.1	Jul Vernewg 032 Taxi Dorenbos	Overig 2 budget best bedr	258520,94	532974,31	20,0	20,0	7	Relatief	21,05	3,00	Ja	23,10	33,10
KB3.1	Jul Vernewg 035 Lantinga	Overig 2 budget best bedr	258395,80	533116,95	20,0	20,0	5	Relatief	21,15	3,00	Ja	23,10	33,10
KB3.1	Jul Vernewg 039 Agro	Overig 2 budget best bedr	258391,55	533072,69	20,0	20,0	4	Relatief	20,98	3,00	Ja	23,10	33,10
KB3.1	Jul Vernewg 040 Ver Mulder	Overig 2 budget best bedr	258584,21	532937,26	20,0	20,0	5	Relatief	21,05	3,00	Ja	23,10	33,10
KB5.2	Kap Antiferstr 00 Stercore	Overig 2 budget best bedr	257726,09	532125,13	25,0	25,0	36	Relatief	20,00	5,00	Ja	36,10	46,10
KB5.2	Kap Antiferstr 017 BeGreen	Overig 2 budget best bedr	257810,45	532015,90	25,0	25,0	31	Relatief	20,00	5,00	Ja	36,10	46,10
KB5.2	Kap Antiferstr 031 Econtis	Overig 2 budget best bedr	258102,66	532315,37	50,0	50,0	10	Relatief	20,00	5,00	Ja	36,10	46,10
KB4.2	Kap Grantstr 000 GEA Autoschade	Overig 2 budget best bedr	258353,94	532435,31	30,0	30,0	3	Relatief	20,00	5,00	Ja	31,10	41,10
KB3.2	Kap Grantstr 001-3 J Verne 2 Verzamelgeb	Overig 2 budget best bedr	258112,29	532902,58	75,0	75,0	4	Relatief	20,00	5,00	Ja	26,10	36,10
KB4.1	Kap Grantstr 003a Wortmann Milieutechn.	Overig 2 budget best bedr	258177,41	532777,36	40,0	40,0	2	Relatief	20,00	5,00	Ja	29,10	39,10
KB4.1	Kap Grantstr 005 Combimac	Overig 2 budget best bedr	258186,21	532761,21	50,0	50,0	4	Relatief	20,00	5,00	Ja	29,10	39,10
KB4.2	Kap Grantstr 009 Technologies Added	Overig 2 budget best bedr	258386,57	532677,49	50,0	50,0	13	Relatief	20,00	5,00	Ja	31,10	41,10
KB4.2	Kap Grantstr 018 Venema	Overig 2 budget best bedr	258197,62	532694,38	20,0	20,0	2	Relatief	20,00	5,00	Ja	31,10	41,10
KB4.2	Kap Grantstr 020 Berton Beton	Overig 2 budget best bedr	258106,18	532619,60	50,0	50,0	4	Relatief	20,00	5,00	Ja	31,10	41,10
KB4.2	Kap Grantstr 020 Berton Beton	Overig 2 budget best bedr	257993,65	532840,28	50,0	50,0	7	Relatief	20,00	5,00	Ja	31,10	41,10
KB4.2	Kap Grantstr 020 Berton Beton	Overig 2 budget best bedr	258166,96	532753,72	50,0	50,0	4	Relatief	20,00	5,00	Ja	31,10	41,10
KB4.2	Kap Grantstr 022 Club Jasmijn	Overig 2 budget best bedr	258265,92	532562,10	20,0	20,0	3	Relatief	20,00	5,00	Ja	31,10	41,10
KB4.2	Kap Grantstr 024 Kringloop het goed	Overig 2 budget best bedr	258205,34	532423,18	50,0	50,0	6	Relatief	20,00	5,00	Ja	31,10	41,10
KB5.1	Kap Grantstr 030 Tijdelijke zeecontainers	Overig 2 budget best bedr	258277,48	532426,07	20,0	20,0	4	Relatief	20,00	5,00	Ja	34,10	44,10
KB5.1	Kap Grantstr 032 Kuipers	Overig 2 budget best bedr	258341,11	532416,53	30,0	30,0	3	Relatief	20,00	5,00	Ja	34,10	44,10
KB5.1	Kap Grantstr 038 Fuhler	Overig 2 budget best bedr	258314,51	532212,16	50,0	50,0	14	Relatief	20,00	5,00	Ja	34,10	44,10
KB3.1	Kap Nemostr 001 Printpoint	Overig 2 budget best bedr	258235,63	533133,99	20,0	20,0	3	Relatief	20,71	3,00	Ja	23,10	33,10
KB3.1	Kap Nemostr 001b Total Artist	Overig 2 budget best bedr	258247,70	533110,87	20,0	20,0	4	Relatief	20,72	3,00	Ja	23,10	33,10



Kavelbudgetten overig terrein - geluidbronnen opvulling vanaf vergunde ruimte

Model: Kopie van 6365-50 Bargermeer 2022-06-13+181+205-208(2022-04-11) geannoneerd
 Groep: Overig 2 budget best bedr
 Lijst van Oppervlaktebronnen, voor rekenmethode Industrielawaai - HMRI, industrie

Naam	LwrM2 125	LwrM2 250	LwrM2 500	LwrM2 1k	LwrM2 2k	LwrM2 4k	LwrM2 8k	LwrM2 Totaal	Oppervlak	Cb(D)	Cb(A)	Cb(N)	Lwr Totaal
KB5.2	57,10	61,10	63,10	65,10	63,10	59,10	49,10	70,03	5561,05	5,40	10,00	15,00	107,48
KB5.2	57,10	61,10	63,10	65,10	63,10	59,10	49,10	70,03	3863,87	6,70	10,10	15,20	105,90
KB5.1	55,10	59,10	61,10	63,10	61,10	57,10	47,10	68,03	3844,64	5,40	10,00	15,00	103,88
KB5.1	55,10	59,10	61,10	63,10	61,10	57,10	47,10	68,03	2800,83	5,60	10,60	15,60	102,50
KB4.2	52,10	56,10	58,10	60,10	58,10	54,10	44,10	65,03	2559,51	8,90	13,90	18,90	99,11
KB5.1	55,10	59,10	61,10	63,10	61,10	57,10	47,10	68,03	2053,82	5,40	10,00	15,00	101,16
KB4.1	50,10	54,10	56,10	58,10	56,10	52,10	42,10	63,03	10133,75	4,20	--	12,00	103,09
KB3.1	44,10	48,10	50,10	52,10	50,10	46,10	36,10	57,03	10567,84	3,00	8,00	16,30	97,27
KB3.2	47,10	51,10	53,10	55,10	53,10	49,10	39,10	60,03	15641,10	--	--	--	101,97
KB4.1	50,10	54,10	56,10	58,10	56,10	52,10	42,10	63,03	6691,04	4,20	9,20	14,20	101,28
KB5.1	55,10	59,10	61,10	63,10	61,10	57,10	47,10	68,03	4633,69	6,30	11,30	16,30	104,69
KB4.1	50,10	54,10	56,10	58,10	56,10	52,10	42,10	63,03	2964,10	--	--	--	97,75
KB5.1	55,10	59,10	61,10	63,10	61,10	57,10	47,10	68,03	3677,75	7,20	10,00	15,10	103,69
KB5.1	55,10	59,10	61,10	63,10	61,10	57,10	47,10	68,03	5103,05	7,20	10,30	16,00	105,11
KB5.1	55,10	59,10	61,10	63,10	61,10	57,10	47,10	68,03	1768,13	11,90	16,90	21,90	100,51
KB4.1	50,10	54,10	56,10	58,10	56,10	52,10	42,10	63,03	3589,81	--	--	--	98,58
KB3.2	47,10	51,10	53,10	55,10	53,10	49,10	39,10	60,03	5575,62	8,90	13,90	18,90	97,49
KB3.1	44,10	48,10	50,10	52,10	50,10	46,10	36,10	57,03	3538,70	--	--	--	92,52
KB3.1	44,10	48,10	50,10	52,10	50,10	46,10	36,10	57,03	6172,18	--	--	--	94,93
KB3.1	44,10	48,10	50,10	52,10	50,10	46,10	36,10	57,03	4419,75	--	--	--	93,48
KB3.1	44,10	48,10	50,10	52,10	50,10	46,10	36,10	57,03	3018,90	--	--	--	91,83
KB3.1	44,10	48,10	50,10	52,10	50,10	46,10	36,10	57,03	2060,42	--	--	--	90,17
KB3.1	44,10	48,10	50,10	52,10	50,10	46,10	36,10	57,03	1461,59	6,30	11,30	16,30	88,68
KB3.1	44,10	48,10	50,10	52,10	50,10	46,10	36,10	57,03	2126,37	6,30	11,30	16,30	90,31
KB5.2	57,10	61,10	63,10	65,10	63,10	59,10	49,10	70,03	23150,81	9,30	--	--	113,68
KB5.2	57,10	61,10	63,10	65,10	63,10	59,10	49,10	70,03	20515,96	6,30	13,00	15,00	113,15
KB5.2	57,10	61,10	63,10	65,10	63,10	59,10	49,10	70,03	27576,88	6,70	14,30	--	114,44
KB4.2	52,10	56,10	58,10	60,10	58,10	54,10	44,10	65,03	2598,99	2,70	7,00	12,00	99,18
KB3.2	47,10	51,10	53,10	55,10	53,10	49,10	39,10	60,03	21359,14	--	--	--	103,33
KB4.1	50,10	54,10	56,10	58,10	56,10	52,10	42,10	63,03	4736,88	4,20	7,10	12,40	99,78
KB4.1	50,10	54,10	56,10	58,10	56,10	52,10	42,10	63,03	9958,07	3,00	7,50	13,70	103,01
KB4.2	52,10	56,10	58,10	60,10	58,10	54,10	44,10	65,03	27735,45	2,30	7,00	12,00	109,46
KB4.2	52,10	56,10	58,10	60,10	58,10	54,10	44,10	65,03	588,79	8,90	13,90	18,90	92,73
KB4.2	52,10	56,10	58,10	60,10	58,10	54,10	44,10	65,03	11948,20	5,00	7,00	12,00	105,80
KB4.2	52,10	56,10	58,10	60,10	58,10	54,10	44,10	65,03	16850,16	5,00	7,00	12,00	107,30
KB4.2	52,10	56,10	58,10	60,10	58,10	54,10	44,10	65,03	11008,72	5,00	7,00	12,00	105,45
KB4.2	52,10	56,10	58,10	60,10	58,10	54,10	44,10	65,03	827,24	8,90	13,90	18,90	94,21
KB4.2	52,10	56,10	58,10	60,10	58,10	54,10	44,10	65,03	12832,00	5,00	10,00	15,00	106,11
KB5.1	55,10	59,10	61,10	63,10	61,10	57,10	47,10	68,03	1605,62	11,90	16,90	21,90	100,09
KB5.1	55,10	59,10	61,10	63,10	61,10	57,10	47,10	68,03	2796,74	11,90	16,90	21,90	102,50
KB5.1	55,10	59,10	61,10	63,10	61,10	57,10	47,10	68,03	32175,78	--	12,20	--	113,11
KB3.1	44,10	48,10	50,10	52,10	50,10	46,10	36,10	57,03	1534,60	--	--	--	88,89
KB3.1	44,10	48,10	50,10	52,10	50,10	46,10	36,10	57,03	1434,99	--	--	--	88,60

Kavelbudgetten overig terrein - geluidbronnen opvulling vanaf vergunde ruimte

Model: Kopie van 6365-50 Bargermeer 2022-06-13+181+205-208(2022-04-11) geannimiseerd
 Groep: Overig 2 budget best bedr
 Lijst van Oppervlaktebronnen, voor rekenmethode Industrielawaai - HMRI, industrie

Naam	Omschr.	Groep	X-1	Y-1	Delta	DeltaH	NrKids	Hdef.	Maaiveld	Hoogte	Negeer obj.	LwrM2 31	LwrM2 63
KB3.1	Kap Nemostr 001c-1 Verzamelgebouw	Overig 2 budget best bedr	258353,09	532908,07	40,0	40,0	2	Relatief	20,35	3,00	Ja	23,10	33,10
KB3.1	Kap Nemostr 002 Profile Tyrecenter	Overig 2 budget best bedr	258209,99	533159,37	30,0	30,0	6	Relatief	20,66	3,00	Ja	23,10	33,10
KB3.2	Kap Nemostr 003 Hut BV	Overig 2 budget best bedr	258451,77	532878,24	40,0	40,0	4	Relatief	20,45	5,00	Ja	26,10	36,10
KB3.1	Kap Nemostr 004 Handelsoern. Jacobs	Overig 2 budget best bedr	258209,62	533159,00	20,0	20,0	4	Relatief	20,66	3,00	Ja	23,10	33,10
KB3.2	Kap Nemostr 005-007 en Nautilus Verz.geb	Overig 2 budget best bedr	258386,38	532844,77	75,0	75,0	6	Relatief	20,10	5,00	Ja	26,10	36,10
KB3.2	Kap Nemostr 012 Bodycote Materials	Overig 2 budget best bedr	258270,36	533043,21	30,0	30,0	3	Relatief	20,68	5,00	Ja	26,10	36,10
KB3.2	Kap Nemostr 014 Autogros	Overig 2 budget best bedr	258224,69	532984,42	30,0	30,0	3	Relatief	20,38	5,00	Ja	26,10	36,10
KB4.1	Kap Nemostr 014a Kamp Coating	Overig 2 budget best bedr	258351,80	532880,25	30,0	30,0	6	Relatief	20,24	5,00	Ja	29,10	39,10
KB4.1	Kap Nemostr 016 Eros centre Pretty Women	Overig 2 budget best bedr	258321,42	532852,34	20,0	20,0	2	Relatief	20,14	5,00	Ja	29,10	39,10
KB4.2	Kap Nemostr 017 a-d Verzamelgebouw	Overig 2 budget best bedr	258555,44	532519,64	25,0	25,0	5	Relatief	20,00	5,00	Ja	31,10	41,10
KB4.2	Kap Nemostr 017 TinQ	Overig 2 budget best bedr	258539,91	532549,78	10,0	20,0	2	Relatief	20,00	5,00	Ja	31,10	41,10
KB4.1	Kap Nemostr 018 Autohuis Wielage	Overig 2 budget best bedr	258365,75	532854,10	40,0	40,0	7	Relatief	20,14	5,00	Ja	29,10	39,10
KB4.2	Kap Nemostr 023 Werkpro	Overig 2 budget best bedr	258588,76	532455,67	50,0	50,0	1	Relatief	20,00	5,00	Ja	31,10	41,10
KB4.2	Kap Nemostr 050 Misker	Overig 2 budget best bedr	258405,90	532464,37	50,0	50,0	6	Relatief	20,00	5,00	Ja	31,10	41,10
KB5.1	Kar Drmanstr 001a-d en Phileas Foggstr39	Overig 2 budget best bedr	259372,23	530966,18	75,0	75,0	4	Relatief	19,90	5,00	Ja	34,10	44,10
KB4.2	Kar Drmanstr 004 Balance Point Control	Overig 2 budget best bedr	259621,26	531184,48	75,0	75,0	7	Relatief	19,99	5,00	Ja	31,10	41,10
KB4.2	Kar Drmanstr 004b CMD	Overig 2 budget best bedr	259579,07	531144,51	20,0	20,0	11	Relatief	19,98	5,00	Ja	31,10	41,10
KB4.2	Kar Drmanstr 004E Halliburton	Overig 2 budget best bedr	259785,12	531178,10	40,0	40,0	6	Relatief	19,94	5,00	Ja	31,10	41,10
KB4.2	Kar Drmanstr 015 Dibo	Overig 2 budget best bedr	259543,58	531140,91	50,0	50,0	14	Relatief	19,97	5,00	Ja	31,10	41,10
KB3.1	Magelhnstr 001 Paas	Overig 2 budget best bedr	258224,47	530619,64	20,0	20,0	5	Relatief	19,66	3,00	Ja	23,10	33,10
KB3.1	Magelhnstr 002 Berndt	Overig 2 budget best bedr	258268,72	530526,31	20,0	20,0	7	Relatief	19,19	3,00	Ja	23,10	33,10
KB3.2	Magelhnstr 005 Lantgoed meubelatt	Overig 2 budget best bedr	258306,07	530624,44	20,0	20,0	4	Relatief	19,54	5,00	Ja	26,10	36,10
KB3.2	Magelhnstr 006 Zomer Transport	Overig 2 budget best bedr	258345,85	530621,76	30,0	30,0	2	Relatief	19,46	5,00	Ja	26,10	36,10
KB3.2	Magelhnstr 010 Frowein	Overig 2 budget best bedr	258369,24	530578,19	30,0	30,0	2	Relatief	19,27	5,00	Ja	26,10	36,10
KB3.2	Magelhnstr 016 Halliburton	Overig 2 budget best bedr	258377,36	530638,39	20,0	20,0	3	Relatief	19,46	5,00	Ja	26,10	36,10
KB3.2	Magelhnstr 016 Wassen	Overig 2 budget best bedr	258415,39	530615,33	20,0	20,0	1	Relatief	19,31	5,00	Ja	26,10	36,10
KB3.2	Magelhnstr 018 De Boer	Overig 2 budget best bedr	258420,69	530660,81	30,0	30,0	3	Relatief	19,45	5,00	Ja	26,10	36,10
KB4.1	Magelhnstr 021 Beautycare Emmen	Overig 2 budget best bedr	258398,47	530739,41	30,0	30,0	2	Relatief	19,56	5,00	Ja	29,10	39,10
KB3.2	Magelhnstr 021a Landes precisie metaal	Overig 2 budget best bedr	258350,84	530647,60	50,0	50,0	3	Relatief	19,55	5,00	Ja	26,10	36,10
KB4.1	Magelhnstr 021a Landes precisie metaal	Overig 2 budget best bedr	258428,88	530755,35	50,0	50,0	1	Relatief	19,51	5,00	Ja	29,10	39,10
KB3.2	Magelhnstr 022 Bad Middeljans	Overig 2 budget best bedr	258496,83	530644,13	30,0	30,0	3	Relatief	19,28	5,00	Ja	26,10	36,10
KB4.1	Magelhnstr 027 Roona	Overig 2 budget best bedr	258504,71	530794,48	30,0	30,0	3	Relatief	19,39	5,00	Ja	29,10	39,10
KB3.2	Marc Polostr 001 BTL uitvoering b.v.	Overig 2 budget best bedr	258154,78	530766,83	30,0	30,0	5	Relatief	20,00	5,00	Ja	26,10	36,10
KB3.1	Marc Polostr 002-004 Emmerhoutp	Overig 2 budget best bedr	258213,07	530644,21	20,0	20,0	8	Relatief	19,78	3,00	Ja	23,10	33,10
KB3.2	Marc Polostr 006 Speer Spec Printing	Overig 2 budget best bedr	258258,02	530666,71	30,0	30,0	3	Relatief	19,75	5,00	Ja	26,10	36,10
KB3.2	Marc Polostr 007 Keukenadviesburo	Overig 2 budget best bedr	258224,07	530802,12	30,0	30,0	3	Relatief	19,93	5,00	Ja	26,10	36,10
KB3.2	Marc Polostr 010 Reinders	Overig 2 budget best bedr	258268,50	530739,72	30,0	30,0	5	Relatief	19,81	5,00	Ja	26,10	36,10
KB4.1	Marc Polostr 011 ABen0	Overig 2 budget best bedr	258268,30	530813,84	30,0	30,0	4	Relatief	19,85	5,00	Ja	29,10	39,10
KB4.1	Marc Polostr 012 Bijlbouw BV	Overig 2 budget best bedr	258330,66	530771,82	30,0	30,0	3	Relatief	19,71	5,00	Ja	29,10	39,10
KB4.1	Marc Polostr 014 Kraanbedrijf BKF	Overig 2 budget best bedr	258399,99	530808,04	20,0	20,0	4	Relatief	19,60	5,00	Ja	29,10	39,10
KB4.1	Marc Polostr 026 Alja Schoonmaak	Overig 2 budget best bedr	258507,28	530796,30	30,0	30,0	1	Relatief	19,39	5,00	Ja	29,10	39,10
KB4.2	Marc Polostr 027 Vaccinogen BV	Overig 2 budget best bedr	258411,23	530888,12	30,0	30,0	4	Relatief	19,62	5,00	Ja	31,10	41,10
KB3.2	Mi Strogoffstr 001 Huls Staalbouw	Overig 2 budget best bedr	258739,51	532873,80	20,0	20,0	11	Relatief	20,90	5,00	Ja	26,10	36,10



Kavelbudgetten overig terrein - geluidbronnen opvulling vanaf vergunde ruimte

Model: Kopie van 6365-50 Bargemeer 2022-06-13+181+205-208(2022-04-11) geannoneerd
 Groep: Overig 2 budget best bedr
 Lijst van Oppervlaktebronnen, voor rekenmethode Industrielawaai - HMRI, industrie

Naam	LwrM2 125	LwrM2 250	LwrM2 500	LwrM2 1k	LwrM2 2k	LwrM2 4k	LwrM2 8k	LwrM2 Totaal	Oppervlak	Cb(D)	Cb(A)	Cb(N)	Lwr Totaal
KB3.1	44,10	48,10	50,10	52,10	50,10	46,10	36,10	57,03	3261,99	--	--	--	92,16
KB3.1	44,10	48,10	50,10	52,10	50,10	46,10	36,10	57,03	4947,15	--	--	--	93,97
KB3.2	47,10	51,10	53,10	55,10	53,10	49,10	39,10	60,03	5304,80	3,70	8,70	13,70	97,28
KB3.1	44,10	48,10	50,10	52,10	50,10	46,10	36,10	57,03	1983,85	--	--	--	90,01
KB3.2	47,10	51,10	53,10	55,10	53,10	49,10	39,10	60,03	30157,20	8,90	13,90	18,90	104,82
KB3.2	47,10	51,10	53,10	55,10	53,10	49,10	39,10	60,03	2653,27	6,30	8,00	16,30	94,27
KB3.2	47,10	51,10	53,10	55,10	53,10	49,10	39,10	60,03	2075,08	--	--	--	93,20
KB4.1	50,10	54,10	56,10	58,10	56,10	52,10	42,10	63,03	5307,23	--	--	--	100,28
KB4.1	50,10	54,10	56,10	58,10	56,10	52,10	42,10	63,03	759,03	--	--	--	91,83
KB4.2	52,10	56,10	58,10	60,10	58,10	54,10	44,10	65,03	3779,78	3,30	8,30	13,30	100,80
KB4.2	52,10	56,10	58,10	60,10	58,10	54,10	44,10	65,03	496,54	3,30	9,20	13,70	91,99
KB4.1	50,10	54,10	56,10	58,10	56,10	52,10	42,10	63,03	9679,51	8,90	13,90	18,90	102,89
KB4.2	52,10	56,10	58,10	60,10	58,10	54,10	44,10	65,03	3350,70	5,00	7,70	15,00	100,28
KB4.2	52,10	56,10	58,10	60,10	58,10	54,10	44,10	65,03	15402,89	4,20	9,20	14,20	106,91
KB5.1	55,10	59,10	61,10	63,10	61,10	57,10	47,10	68,03	26821,40	6,30	11,30	16,30	112,31
KB4.2	52,10	56,10	58,10	60,10	58,10	54,10	44,10	65,03	44240,79	2,00	7,00	12,00	111,49
KB4.2	52,10	56,10	58,10	60,10	58,10	54,10	44,10	65,03	4770,05	5,00	7,00	12,00	101,82
KB4.2	52,10	56,10	58,10	60,10	58,10	54,10	44,10	65,03	11425,24	3,00	7,00	12,10	105,61
KB4.2	52,10	56,10	58,10	60,10	58,10	54,10	44,10	65,03	32395,80	4,20	8,00	12,00	110,13
KB3.1	44,10	48,10	50,10	52,10	50,10	46,10	36,10	57,03	1950,10	--	--	--	89,93
KB3.1	44,10	48,10	50,10	52,10	50,10	46,10	36,10	57,03	3110,74	--	--	--	91,96
KB3.2	47,10	51,10	53,10	55,10	53,10	49,10	39,10	60,03	1261,96	8,90	13,90	18,90	91,04
KB3.2	47,10	51,10	53,10	55,10	53,10	49,10	39,10	60,03	1546,30	2,70	8,00	12,00	91,92
KB3.2	47,10	51,10	53,10	55,10	53,10	49,10	39,10	60,03	1732,77	--	--	--	92,42
KB3.2	47,10	51,10	53,10	55,10	53,10	49,10	39,10	60,03	1347,68	3,70	8,70	13,70	91,33
KB3.2	47,10	51,10	53,10	55,10	53,10	49,10	39,10	60,03	571,40	--	--	--	87,60
KB3.2	47,10	51,10	53,10	55,10	53,10	49,10	39,10	60,03	3001,64	3,70	8,70	13,70	94,80
KB4.1	50,10	54,10	56,10	58,10	56,10	52,10	42,10	63,03	2057,63	4,20	7,60	14,20	96,16
KB3.2	47,10	51,10	53,10	55,10	53,10	49,10	39,10	60,03	4969,53	--	--	--	96,99
KB4.1	50,10	54,10	56,10	58,10	56,10	52,10	42,10	63,03	3252,66	2,70	8,70	--	98,15
KB3.2	47,10	51,10	53,10	55,10	53,10	49,10	39,10	60,03	1517,96	--	--	--	91,84
KB4.1	50,10	54,10	56,10	58,10	56,10	52,10	42,10	63,03	2754,24	--	--	--	97,43
KB3.2	47,10	51,10	53,10	55,10	53,10	49,10	39,10	60,03	4664,64	3,70	7,30	13,00	96,72
KB3.1	44,10	48,10	50,10	52,10	50,10	46,10	36,10	57,03	2887,85	--	--	--	91,64
KB3.2	47,10	51,10	53,10	55,10	53,10	49,10	39,10	60,03	2574,76	3,00	7,00	12,00	94,14
KB3.2	47,10	51,10	53,10	55,10	53,10	49,10	39,10	60,03	2660,49	--	--	--	94,28
KB3.2	47,10	51,10	53,10	55,10	53,10	49,10	39,10	60,03	4182,64	--	--	--	96,24
KB4.1	50,10	54,10	56,10	58,10	56,10	52,10	42,10	63,03	3048,28	3,70	7,10	12,50	97,87
KB4.1	50,10	54,10	56,10	58,10	56,10	52,10	42,10	63,03	3048,38	2,70	7,10	12,50	97,87
KB4.1	50,10	54,10	56,10	58,10	56,10	52,10	42,10	63,03	1635,89	--	--	--	95,17
KB4.1	50,10	54,10	56,10	58,10	56,10	52,10	42,10	63,03	1182,38	--	--	--	93,76
KB4.2	52,10	56,10	58,10	60,10	58,10	54,10	44,10	65,03	2626,67	8,90	13,90	18,90	99,22
KB3.2	47,10	51,10	53,10	55,10	53,10	49,10	39,10	60,03	4402,62	--	7,00	12,00	96,47

Kavelbudgetten overig terrein - geluidbronnen opvulling vanaf vergunde ruimte

Model: Kopie van 6365-50 Bargermeer 2022-06-13+181+205-208(2022-04-11) geanonimiseerd
 Groep: Overig 2 budget best bedr
 Lijst van Oppervlaktebronnen, voor rekenmethode Industrielawaai - HMRI, industrie

Naam	Omschr.	Groep	X-1	Y-1	Delta	DeltaH	NrKids	Hdef.	Maaiveld	Hoogte	Negeer obj.	LwrM2 31	LwrM2 63
KB4.1	Mi Strogoffstr 004 Bulthuis/Kiers	Overig 2 budget best bedr	258708,74	532732,11	30,0	30,0	4	Relatief	20,33	5,00	Ja	29,10	39,10
KB3.2	Mi Strogoffstr 005 Van Boven	Overig 2 budget best bedr	258822,39	532725,90	40,0	40,0	4	Relatief	20,73	5,00	Ja	26,10	36,10
KB3.2	Mi Strogoffstr 007 Bolderink	Overig 2 budget best bedr	258908,03	532769,70	20,0	20,0	6	Relatief	21,26	5,00	Ja	26,10	36,10
KB3.2	Mi Strogoffstr 009 Meijer	Overig 2 budget best bedr	258852,19	532667,78	30,0	30,0	4	Relatief	20,85	5,00	Ja	26,10	36,10
KB4.1	Nautilusstr 001a De lekkere hap	Overig 2 budget best bedr	258402,12	532730,60	15,0	15,0	1	Relatief	20,00	5,00	Ja	29,10	39,10
KB3.2	Nautilusstr 004 Vossebelt	Overig 2 budget best bedr	258708,17	532732,55	30,0	30,0	4	Relatief	20,33	5,00	Ja	26,10	36,10
KB3.2	Nautilusstr 006 Kuper en Kroeze	Overig 2 budget best bedr	258744,31	532751,03	30,0	30,0	5	Relatief	20,48	5,00	Ja	26,10	36,10
KB3.1	Nautilusstr 007 Brands	Overig 2 budget best bedr	258597,06	532827,97	50,0	50,0	6	Relatief	20,40	3,00	Ja	23,10	33,10
KB4.2	Nijbracht 010 Century	_02 Hkmp+Nij+W+Obr	257493,93	531670,75	50,0	50,0	5	Relatief	22,08	5,00	Ja	31,10	41,10
KB4.1	Nijbracht 025 Intratuin	_02 Hkmp+Nij+W+Obr	257312,99	531491,63	50,0	50,0	8	Relatief	22,10	5,00	Ja	29,10	39,10
KB4.2	Nijbracht 030 Gamma	_02 Hkmp+Nij+W+Obr	257526,83	531556,13	50,0	50,0	5	Relatief	21,25	5,00	Ja	31,10	41,10
KB4.2	Nijbracht 050 Autobedrijf Hoiting	_02 Hkmp+Nij+W+Obr	257424,75	531592,18	50,0	50,0	3	Relatief	21,99	5,00	Ja	31,10	41,10
KB3.2	Nijbracht 053 Praxis	_02 buiten IT vlgn NAA	257054,37	531762,25	30,0	30,0	10	Relatief	23,37	5,00	Ja	26,10	36,10
KB3.1	Nijbracht 053b Welkoop	_02 buiten IT vlgn NAA	256991,01	531813,76	50,0	50,0	2	Relatief	23,28	3,00	Ja	23,10	33,10
KB3.1	Nijbracht 055 Karwei	_02 buiten IT vlgn NAA	256954,43	531870,76	50,0	50,0	4	Relatief	23,27	3,00	Ja	23,10	33,10
KB3.1	Nijbracht 059 Broekhuis	_02 buiten IT vlgn NAA	256955,82	531927,79	50,0	50,0	4	Relatief	23,41	3,00	Ja	23,10	33,10
KB3.1	Nijbracht 075 Boels	_02 buiten IT vlgn NAA	257017,06	532279,31	30,0	30,0	3	Relatief	24,30	3,00	Ja	23,10	33,10
KB3.1	Nijbracht 085 Sligro	_02 buiten IT vlgn NAA	257125,47	532409,82	50,0	50,0	3	Relatief	22,43	3,00	Ja	23,10	33,10
KB3.2	Nijbracht 090 Autopalace	_02 buiten IT vlgn NAA	257171,48	532048,13	30,0	30,0	7	Relatief	23,76	5,00	Ja	26,10	36,10
KB3.1	Nijbracht 100 Active Leisure	_02 buiten IT vlgn NAA	257097,38	532188,31	50,0	50,0	4	Relatief	24,65	3,00	Ja	23,10	33,10
KB3.2	Nijbracht 110 Dregema	_02 Hkmp+Nij+W+Obr	257159,89	532314,15	50,0	50,0	3	Relatief	22,91	5,00	Ja	26,10	36,10
KB3.2	Nijbracht 116 Fitsport	_02 Hkmp+Nij+W+Obr	257145,25	532413,83	50,0	50,0	2	Relatief	22,26	5,00	Ja	26,10	36,10
KB3.1	Nijbracht 150 Koenen	_02 buiten IT vlgn NAA	257080,75	532702,92	50,0	50,0	2	Relatief	21,47	3,00	Ja	23,10	33,10
KB3.1	Nijbracht 154 VSN	_02 buiten IT vlgn NAA	257117,63	532764,64	30,0	30,0	3	Relatief	20,40	3,00	Ja	23,10	33,10
KB3.1	Nijbracht 158 TSH	_02 buiten IT vlgn NAA	257117,74	532764,74	20,0	20,0	4	Relatief	20,40	3,00	Ja	23,10	33,10
KB4.2	01 W Schoutstr 007 Kollmer + Witteveen	Overig 2 budget best bedr	259445,13	530574,25	30,0	30,0	2	Relatief	18,69	5,00	Ja	31,10	41,10
KB4.2	01 v Noortstr 008 Waart	Overig 2 budget best bedr	259095,89	530820,29	30,0	30,0	5	Relatief	19,83	5,00	Ja	31,10	41,10
KB4.2	01 v Noortstr 009 Leger des H	Overig 2 budget best bedr	259264,22	530849,34	30,0	30,0	5	Relatief	19,85	5,00	Ja	31,10	41,10
KB4.2	01 v Noortstr 010-012a Verzamelgebouw	Overig 2 budget best bedr	259096,34	530820,30	30,0	30,0	3	Relatief	19,83	5,00	Ja	31,10	41,10
KB4.2	01 v Noortstr 014 Jumiko	Overig 2 budget best bedr	259150,59	530784,64	20,0	20,0	1	Relatief	19,82	5,00	Ja	31,10	41,10
KB4.2	01 v Noortstr 017 Eilering	Overig 2 budget best bedr	259310,44	530684,11	30,0	30,0	2	Relatief	19,22	5,00	Ja	31,10	41,10
KB4.1	01 v Noortstr 026-028 Agrotheek	Overig 2 budget best bedr	259222,47	530612,73	25,0	25,0	8	Relatief	19,31	5,00	Ja	29,10	39,10
KB3.2	Oosterbracht 011 Ballorig	_02 Hkmp+Nij+W+Obr	257201,26	532234,65	50,0	50,0	2	Relatief	24,11	5,00	Ja	26,10	36,10
KB3.2	Oosterbracht 013 De Wasdas	_02 Hkmp+Nij+W+Obr	257249,22	532259,38	50,0	50,0	2	Relatief	23,05	5,00	Ja	26,10	36,10
KB3.2	Oosterbracht 015 Reib	_02 Hkmp+Nij+W+Obr	257214,96	532342,79	20,0	20,0	3	Relatief	22,43	5,00	Ja	26,10	36,10
KB3.2	Oosterbracht 022 Inter Art	_02 Hkmp+Nij+W+Obr	257304,24	532303,70	30,0	30,0	1	Relatief	22,00	5,00	Ja	26,10	36,10
KB3.2	Oosterbracht 040 Euromaster	_02 Hkmp+Nij+W+Obr	257253,45	532501,72	30,0	30,0	1	Relatief	20,69	5,00	Ja	26,10	36,10
KB4.2	Oosterw WZ 001 G&W Brink Metaal	Oosterw WZ 001 G&W Brink Metaal	259111,88	530606,82	20,0	20,0	16	Relatief	19,59	5,00	Ja	31,10	41,10
KB4.2	Oosterw WZ 003 Steenhuis	Oosterw WZ 003 Steenhuis	259051,72	530559,53	20,0	20,0	1	Relatief	19,63	5,00	Ja	31,10	41,10
KB4.2	Oosterw WZ 005 H Wolters	Oosterw WZ 005 H Wolters	258976,11	530588,66	20,0	20,0	6	Relatief	19,65	5,00	Ja	31,10	41,10
KB4.2	Oosterw WZ 007 Jannes	Oosterw WZ 007 Jannes	258990,65	530533,95	10,0	10,0	14	Relatief	19,72	5,00	Ja	31,10	41,10
KB4.2	Oosterw WZ 007a? Michel Hendriks	Oosterw WZ 007a? Michel Hendriks	259000,53	530502,12	10,0	10,0	11	Relatief	19,58	5,00	Ja	31,10	41,10
KB4.2	Oosterw WZ 007x Bos?	Oosterw WZ 007x Bos?	258990,65	530533,95	10,0	10,0	8	Relatief	19,72	5,00	Ja	31,10	41,10





Kavelbudgetten overig terrein - geluidbronnen opvulling vanaf vergunde ruimte

Model: Kopie van 6365-50 Bargemeer 2022-06-13+181+205-208(2022-04-11) geanonimiseerd
 Groep: Overig 2 budget best bedr
 Lijst van Oppervlaktebronnen, voor rekenmethode Industrielawaai - HMRI, industrie

Naam	LwrM2 125	LwrM2 250	LwrM2 500	LwrM2 1k	LwrM2 2k	LwrM2 4k	LwrM2 8k	LwrM2 Totaal	Oppervlak	Cb(D)	Cb(A)	Cb(N)	Lwr Totaal
KB4.1	50,10	54,10	56,10	58,10	56,10	52,10	42,10	63,03	4794,97	--	--	--	99,84
KB3.2	47,10	51,10	53,10	55,10	53,10	49,10	39,10	60,03	7359,98	--	--	--	98,70
KB3.2	47,10	51,10	53,10	55,10	53,10	49,10	39,10	60,03	3013,10	--	--	--	94,82
KB3.2	47,10	51,10	53,10	55,10	53,10	49,10	39,10	60,03	3610,46	3,70	8,70	13,70	95,61
KB4.1	50,10	54,10	56,10	58,10	56,10	52,10	42,10	63,03	397,71	--	--	--	89,03
KB3.2	47,10	51,10	53,10	55,10	53,10	49,10	39,10	60,03	4030,56	--	--	--	96,08
KB3.2	47,10	51,10	53,10	55,10	53,10	49,10	39,10	60,03	3980,48	--	--	--	96,03
KB3.1	44,10	48,10	50,10	52,10	50,10	46,10	36,10	57,03	15472,58	--	--	--	98,93
KB4.2	52,10	56,10	58,10	60,10	58,10	54,10	44,10	65,03	12220,71	5,00	10,00	15,00	105,90
KB4.1	50,10	54,10	56,10	58,10	56,10	52,10	42,10	63,03	22587,03	3,00	8,00	13,00	106,57
KB4.2	52,10	56,10	58,10	60,10	58,10	54,10	44,10	65,03	11599,50	2,50	7,50	12,50	105,67
KB4.2	52,10	56,10	58,10	60,10	58,10	54,10	44,10	65,03	5131,50	8,90	13,90	18,90	102,13
KB3.2	47,10	51,10	53,10	55,10	53,10	49,10	39,10	60,03	9458,34	3,70	8,30	13,00	99,79
KB3.1	44,10	48,10	50,10	52,10	50,10	46,10	36,10	57,03	4116,03	8,90	13,90	18,90	93,17
KB3.1	44,10	48,10	50,10	52,10	50,10	46,10	36,10	57,03	9010,48	--	--	--	96,58
KB3.1	44,10	48,10	50,10	52,10	50,10	46,10	36,10	57,03	6004,33	--	--	--	94,81
KB3.1	44,10	48,10	50,10	52,10	50,10	46,10	36,10	57,03	3227,48	--	--	--	92,12
KB3.1	44,10	48,10	50,10	52,10	50,10	46,10	36,10	57,03	8197,71	--	--	--	96,17
KB3.2	47,10	51,10	53,10	55,10	53,10	49,10	39,10	60,03	5955,70	--	--	--	97,78
KB3.1	44,10	48,10	50,10	52,10	50,10	46,10	36,10	57,03	8265,90	8,90	13,90	18,90	96,20
KB3.2	47,10	51,10	53,10	55,10	53,10	49,10	39,10	60,03	4871,87	--	--	--	96,91
KB3.2	47,10	51,10	53,10	55,10	53,10	49,10	39,10	60,03	3698,68	--	--	--	95,71
KB3.1	44,10	48,10	50,10	52,10	50,10	46,10	36,10	57,03	2965,31	--	--	--	91,75
KB3.1	44,10	48,10	50,10	52,10	50,10	46,10	36,10	57,03	2265,93	--	--	--	90,58
KB3.1	44,10	48,10	50,10	52,10	50,10	46,10	36,10	57,03	1735,19	--	--	--	89,42
KB4.2	52,10	56,10	58,10	60,10	58,10	54,10	44,10	65,03	2355,11	8,90	13,90	18,90	98,75
KB4.2	52,10	56,10	58,10	60,10	58,10	54,10	44,10	65,03	2791,81	8,90	13,90	18,90	99,49
KB4.2	52,10	56,10	58,10	60,10	58,10	54,10	44,10	65,03	4327,71	3,70	7,10	12,20	101,39
KB4.2	52,10	56,10	58,10	60,10	58,10	54,10	44,10	65,03	2917,29	3,30	8,30	13,30	99,68
KB4.2	52,10	56,10	58,10	60,10	58,10	54,10	44,10	65,03	730,37	3,70	7,00	12,00	93,67
KB4.2	52,10	56,10	58,10	60,10	58,10	54,10	44,10	65,03	2400,01	8,90	13,90	18,90	98,83
KB4.1	50,10	54,10	56,10	58,10	56,10	52,10	42,10	63,03	4814,63	3,30	8,00	16,30	99,86
KB3.2	47,10	51,10	53,10	55,10	53,10	49,10	39,10	60,03	4837,20	--	--	--	96,88
KB3.2	47,10	51,10	53,10	55,10	53,10	49,10	39,10	60,03	4728,98	--	--	--	96,78
KB3.2	47,10	51,10	53,10	55,10	53,10	49,10	39,10	60,03	1131,69	5,00	7,70	15,00	90,57
KB3.2	47,10	51,10	53,10	55,10	53,10	49,10	39,10	60,03	1672,02	--	--	--	92,26
KB3.2	47,10	51,10	53,10	55,10	53,10	49,10	39,10	60,03	1936,86	--	--	--	92,90
KB4.2	52,10	56,10	58,10	60,10	58,10	54,10	44,10	65,03	5962,66	2,00	12,00	17,00	102,78
KB4.2	52,10	56,10	58,10	60,10	58,10	54,10	44,10	65,03	407,89	2,00	12,00	17,00	91,14
KB4.2	52,10	56,10	58,10	60,10	58,10	54,10	44,10	65,03	2513,13	2,00	12,00	17,00	99,03
KB4.2	52,10	56,10	58,10	60,10	58,10	54,10	44,10	65,03	1335,61	2,00	12,00	17,00	96,29
KB4.2	52,10	56,10	58,10	60,10	58,10	54,10	44,10	65,03	1230,87	2,00	12,00	17,00	95,93
KB4.2	52,10	56,10	58,10	60,10	58,10	54,10	44,10	65,03	825,51	2,00	12,00	17,00	94,20

Kavelbudgetten overig terrein - geluidbronnen opvulling vanaf vergunde ruimte

Model: Kopie van 6365-50 Bargermeer 2022-06-13+181+205-208(2022-04-11) geanonimiseerd
 Groep: Overig 2 budget best bedr
 Lijst van Oppervlaktebronnen, voor rekenmethode Industrielawaai - HMRI, industrie

Naam	Omschr.	Groep	X-1	Y-1	Delta	DeltaH	NrKids	Hdef.	Maaiveld	Hoogte	Negeer obj.	LwrM2 31	LwrM2 63
KB4.2	Oosterw WZ 009 B en J	Oosterw WZ 009 B en J	259018,87	530501,96	10,0	10,0	8	Relatief	19,50	5,00	Ja	31,10	41,10
KB4.2	Oosterw WZ 011 Dijks	Oosterw WZ 011 Dijks	259040,71	530460,23	10,0	10,0	10	Relatief	19,24	5,00	Ja	31,10	41,10
KB4.2	Oosterw WZ 013 Holties	Oosterw WZ 013 Holties	259090,45	530507,05	10,0	10,0	16	Relatief	19,27	5,00	Ja	31,10	41,10
KB4.2	Oosterw WZ 015+24a Kabel Recycling	Oosterw WZ 015+24a Kabel Recycling	259182,00	530330,58	20,0	20,0	8	Relatief	18,16	5,00	Ja	31,10	41,10
KB4.2	Oosterw WZ 015+24a Kabel Recycling	Oosterw WZ 015+24a Kabel Recycling	259074,28	530524,49	20,0	20,0	5	Relatief	19,35	5,00	Ja	31,10	41,10
KB4.2	Oosterw WZ 017 H Wolters	Oosterw WZ 017 H Wolters	259081,50	530560,85	20,0	20,0	1	Relatief	19,50	5,00	Ja	31,10	41,10
KB4.2	Oosterw WZ 019 J Wolters	Oosterw WZ 019 J Wolters	259082,00	530560,64	20,0	20,0	6	Relatief	19,50	5,00	Ja	31,10	41,10
KB4.2	Oosterw WZ 021+023 T. Wolters	Oosterw WZ 021+023 T. Wolters	259174,99	530447,84	20,0	20,0	10	Relatief	18,68	5,00	Ja	31,10	41,10
KB4.2	Oosterw WZ 023abc-o H Wolters	Oosterw WZ 023abc-o H Wolters	259098,07	530454,60	15,0	15,0	6	Relatief	19,13	5,00	Ja	31,10	41,10
KB4.2	Oosterw WZ 023abc-w H Wolters	Oosterw WZ 023abc-w H Wolters	259125,54	530492,96	15,0	15,0	8	Relatief	19,18	5,00	Ja	31,10	41,10
KB4.2	Oosterw WZ 024 Hindriks	Oosterw WZ 024 Hindriks	259132,48	530383,06	15,0	15,0	5	Relatief	18,57	5,00	Ja	31,10	41,10
KB4.2	Oosterw WZ 024a G Hindriks	Oosterw WZ 024a G Hindriks	259207,45	530454,07	30,0	30,0	2	Relatief	18,47	5,00	Ja	31,10	41,10
KB4.2	Oosterw WZ 024e Vermeulen	Oosterw WZ 024e Vermeulen	259168,03	530423,20	20,0	20,0	3	Relatief	18,57	5,00	Ja	31,10	41,10
KB4.2	Oosterw WZ 024g Vision	Oosterw WZ 024g Vision	259180,26	530434,78	20,0	20,0	6	Relatief	18,55	5,00	Ja	31,10	41,10
KB4.2	Oosterw WZ 025 VDL Kiens (v/h Rehem)	Overig 2 budget best bedr	259265,30	530238,08	50,0	50,0	4	Relatief	17,97	5,00	Ja	31,10	41,10
KB4.2	Oosterw WZ 028 Recycling Centr ZO Dr	Overig 2 budget best bedr	259416,90	530077,65	50,0	50,0	14	Relatief	18,03	5,00	Ja	31,10	41,10
KB4.2	Oosterw WZ 030 Hemmen	Overig 2 budget best bedr	259567,37	530028,38	50,0	50,0	5	Relatief	18,28	5,00	Ja	31,10	41,10
KB4.2	Oosterw WZ 032 Bowie Recycling	Overig 2 budget best bedr	259491,89	530090,21	30,0	30,0	25	Relatief	18,18	5,00	Ja	31,10	41,10
KB4.2	Oosterw WZ 032 Bowie Recycling	Overig 2 budget best bedr	259667,45	530031,25	30,0	30,0	3	Relatief	18,48	5,00	Ja	31,10	41,10
KB3.2	Oosterw WZ 034? EGZ Gem Emmen	Overig 2 budget best bedr	259748,38	529837,71	40,0	40,0	7	Relatief	18,38	5,00	Ja	26,10	36,10
KB3.1	Paganelstr 002-006 Verzamelgebouw	Overig 2 budget best bedr	258413,14	533061,56	50,0	50,0	2	Relatief	20,93	3,00	Ja	23,10	33,10
KB4.1	Ph Foggstr 001 GEA Automat	Overig 2 budget best bedr	258597,81	532728,35	20,0	20,0	4	Relatief	20,01	5,00	Ja	29,10	39,10
KB4.1	Ph Foggstr 001 GEA Autoschade	Overig 2 budget best bedr	258576,48	532776,20	40,0	40,0	4	Relatief	20,06	5,00	Ja	29,10	39,10
KB4.1	Ph Foggstr 003 en a-e Verzamelgebouw	Overig 2 budget best bedr	258619,98	532685,91	50,0	50,0	3	Relatief	20,00	5,00	Ja	29,10	39,10
KB4.1	Ph Foggstr 007 Honeywell	Overig 2 budget best bedr	258725,47	532481,78	60,0	60,0	17	Relatief	20,00	5,00	Ja	29,10	39,10
KB4.1	Ph Foggstr 008 Buitend& De Gr	Overig 2 budget best bedr	258550,88	532625,62	50,0	50,0	3	Relatief	20,00	5,00	Ja	29,10	39,10
KB4.2	Ph Foggstr 010-012 Van Boven	Overig 2 budget best bedr	258655,16	532468,76	30,0	30,0	8	Relatief	20,00	5,00	Ja	31,10	41,10
KB4.2	Ph Foggstr 014 Auto Luneborg	Overig 2 budget best bedr	258634,67	532435,13	40,0	40,0	4	Relatief	20,00	5,00	Ja	31,10	41,10
KB4.2	Ph Foggstr 016 Apex	Overig 2 budget best bedr	258636,00	531976,69	75,0	75,0	5	Relatief	20,00	5,00	Ja	31,10	41,10
KB4.2	Ph Foggstr 018en020a Repak BV	Overig 2 budget best bedr	258641,53	531807,64	50,0	50,0	9	Relatief	20,00	5,00	Ja	31,10	41,10
KB4.2	Ph Foggstr 020 De Lange	Overig 2 budget best bedr	258605,85	531787,20	50,0	50,0	3	Relatief	20,00	5,00	Ja	31,10	41,10
KB4.2	Ph Foggstr 022 Waninge	Overig 2 budget best bedr	258636,58	531627,73	50,0	50,0	2	Relatief	20,00	5,00	Ja	31,10	41,10
KB4.2	Ph Foggstr 022a Bakkie Koffie	Overig 2 budget best bedr	258701,72	531814,96	50,0	50,0	1	Relatief	20,00	5,00	Ja	31,10	41,10
KB4.2	Ph Foggstr 022a De Poel	Overig 2 budget best bedr	258699,30	531723,42	50,0	50,0	1	Relatief	20,00	5,00	Ja	31,10	41,10
KB4.2	Ph Foggstr 024 Olijslager	Overig 2 budget best bedr	258778,59	531707,32	25,0	25,0	21	Relatief	20,00	5,00	Ja	31,10	41,10
KB4.2	Ph Foggstr 024 Taxi Dorenbos	Overig 2 budget best bedr	258821,26	531729,21	25,0	25,0	13	Relatief	20,00	5,00	Ja	31,10	41,10
KB4.2	Ph Foggstr 024a Maxiwx	Overig 2 budget best bedr	258781,12	531702,18	50,0	50,0	3	Relatief	20,00	5,00	Ja	31,10	41,10
KB4.2	Ph Foggstr 024d MBS	Overig 2 budget best bedr	258931,36	531731,18	30,0	30,0	24	Relatief	20,00	5,00	Ja	31,10	41,10
KB4.2	Ph Foggstr 026 Essent	Overig 2 budget best bedr	258792,76	531639,83	50,0	50,0	4	Relatief	20,00	5,00	Ja	31,10	41,10
KB4.2	Ph Foggstr 026a Shell	Overig 2 budget best bedr	258903,31	531770,11	15,0	15,0	2	Relatief	20,00	5,00	Ja	31,10	41,10
KB4.2	Ph Foggstr 028 Eysden	Overig 2 budget best bedr	258981,00	531528,20	20,0	20,0	2	Relatief	20,00	5,00	Ja	31,10	41,10
KB5.1	Ph Foggstr 028A De Vries Grondverzet	Overig 2 budget best bedr	258755,80	531432,81	50,0	50,0	1	Relatief	20,00	5,00	Ja	34,10	44,10
KB4.2	Ph Foggstr 028x	Overig 2 budget best bedr	258769,22	531494,82	75,0	75,0	7	Relatief	20,00	5,00	Ja	31,10	41,10



Kavelbudgetten overig terrein - geluidbronnen opvulling vanaf vergunde ruimte

Model: Kopie van 6365-50 Bargermeer 2022-06-13+181+205-208(2022-04-11) geannoneerd
 Groep: Overig 2 budget best bedr
 Lijst van Oppervlaktebronnen, voor rekenmethode Industrielawaai - HMRI, industrie

Naam	LwrM2 125	LwrM2 250	LwrM2 500	LwrM2 1k	LwrM2 2k	LwrM2 4k	LwrM2 8k	LwrM2 Totaal	Oppervlak	Cb(D)	Cb(A)	Cb(N)	Lwr Totaal
KB4.2	52,10	56,10	58,10	60,10	58,10	54,10	44,10	65,03	888,45	2,00	12,00	17,00	94,52
KB4.2	52,10	56,10	58,10	60,10	58,10	54,10	44,10	65,03	971,60	2,00	12,00	17,00	94,90
KB4.2	52,10	56,10	58,10	60,10	58,10	54,10	44,10	65,03	1820,84	2,00	12,00	17,00	97,63
KB4.2	52,10	56,10	58,10	60,10	58,10	54,10	44,10	65,03	2647,34	2,00	12,00	17,00	99,26
KB4.2	52,10	56,10	58,10	60,10	58,10	54,10	44,10	65,03	1236,34	2,00	12,00	17,00	95,95
KB4.2	52,10	56,10	58,10	60,10	58,10	54,10	44,10	65,03	749,16	2,00	12,00	17,00	93,78
KB4.2	52,10	56,10	58,10	60,10	58,10	54,10	44,10	65,03	3132,44	2,00	12,00	17,00	99,99
KB4.2	52,10	56,10	58,10	60,10	58,10	54,10	44,10	65,03	4421,90	2,00	12,00	17,00	101,49
KB4.2	52,10	56,10	58,10	60,10	58,10	54,10	44,10	65,03	1087,57	2,00	12,00	17,00	95,39
KB4.2	52,10	56,10	58,10	60,10	58,10	54,10	44,10	65,03	2043,75	2,00	12,00	17,00	98,13
KB4.2	52,10	56,10	58,10	60,10	58,10	54,10	44,10	65,03	696,66	2,00	12,00	17,00	93,46
KB4.2	52,10	56,10	58,10	60,10	58,10	54,10	44,10	65,03	2547,65	2,00	12,00	17,00	99,09
KB4.2	52,10	56,10	58,10	60,10	58,10	54,10	44,10	65,03	1301,39	2,00	12,00	17,00	96,17
KB4.2	52,10	56,10	58,10	60,10	58,10	54,10	44,10	65,03	2554,69	2,00	12,00	17,00	99,10
KB4.2	52,10	56,10	58,10	60,10	58,10	54,10	44,10	65,03	9918,73	--	12,00	17,00	104,99
KB4.2	52,10	56,10	58,10	60,10	58,10	54,10	44,10	65,03	33502,60	--	12,00	17,00	110,28
KB4.2	52,10	56,10	58,10	60,10	58,10	54,10	44,10	65,03	9875,68	6,30	12,00	17,10	104,98
KB4.2	52,10	56,10	58,10	60,10	58,10	54,10	44,10	65,03	22128,04	--	--	--	108,48
KB4.2	52,10	56,10	58,10	60,10	58,10	54,10	44,10	65,03	2731,24	--	--	--	99,39
KB3.2	47,10	51,10	53,10	55,10	53,10	49,10	39,10	60,03	11976,77	--	--	--	100,81
KB3.1	44,10	48,10	50,10	52,10	50,10	46,10	36,10	57,03	3764,46	--	--	--	92,79
KB4.1	50,10	54,10	56,10	58,10	56,10	52,10	42,10	63,03	1462,89	--	--	--	94,68
KB4.1	50,10	54,10	56,10	58,10	56,10	52,10	42,10	63,03	8455,72	8,90	13,90	18,90	102,30
KB4.1	50,10	54,10	56,10	58,10	56,10	52,10	42,10	63,03	5891,61	4,20	9,20	14,20	100,73
KB4.1	50,10	54,10	56,10	58,10	56,10	52,10	42,10	63,03	64790,94	3,00	10,00	--	111,15
KB4.1	50,10	54,10	56,10	58,10	56,10	52,10	42,10	63,03	7737,16	2,20	7,20	12,20	101,92
KB4.2	52,10	56,10	58,10	60,10	58,10	54,10	44,10	65,03	7198,92	6,30	11,30	16,30	103,60
KB4.2	52,10	56,10	58,10	60,10	58,10	54,10	44,10	65,03	9980,04	5,00	10,00	15,00	105,02
KB4.2	52,10	56,10	58,10	60,10	58,10	54,10	44,10	65,03	27401,66	2,10	7,00	12,00	109,41
KB4.2	52,10	56,10	58,10	60,10	58,10	54,10	44,10	65,03	18742,52	2,50	7,50	12,50	107,76
KB4.2	52,10	56,10	58,10	60,10	58,10	54,10	44,10	65,03	6162,46	6,30	11,30	16,30	102,93
KB4.2	52,10	56,10	58,10	60,10	58,10	54,10	44,10	65,03	5574,69	8,90	7,00	12,00	102,49
KB4.2	52,10	56,10	58,10	60,10	58,10	54,10	44,10	65,03	411,42	6,30	8,00	16,30	91,17
KB4.2	52,10	56,10	58,10	60,10	58,10	54,10	44,10	65,03	3323,24	--	--	--	100,25
KB4.2	52,10	56,10	58,10	60,10	58,10	54,10	44,10	65,03	12975,20	2,00	7,00	12,00	106,16
KB4.2	52,10	56,10	58,10	60,10	58,10	54,10	44,10	65,03	7703,99	3,00	7,30	13,00	103,90
KB4.2	52,10	56,10	58,10	60,10	58,10	54,10	44,10	65,03	5951,81	8,90	13,90	18,90	102,78
KB4.2	52,10	56,10	58,10	60,10	58,10	54,10	44,10	65,03	22994,21	4,20	--	--	108,65
KB4.2	52,10	56,10	58,10	60,10	58,10	54,10	44,10	65,03	12319,96	4,20	9,20	14,20	105,94
KB4.2	52,10	56,10	58,10	60,10	58,10	54,10	44,10	65,03	674,17	3,30	9,20	13,30	93,32
KB4.2	52,10	56,10	58,10	60,10	58,10	54,10	44,10	65,03	584,90	8,90	13,90	18,90	92,70
KB5.1	55,10	59,10	61,10	63,10	61,10	57,10	47,10	68,03	1917,91	5,60	10,00	15,00	100,86
KB4.2	52,10	56,10	58,10	60,10	58,10	54,10	44,10	65,03	33725,45	3,30	8,30	13,30	110,31

Kavelbudgetten overig terrein - geluidbronnen opvulling vanaf vergunde ruimte

Model: Kopie van 6365-50 Bargermeer 2022-06-13+181+205-208(2022-04-11) geannimiseerd
 Groep: Overig 2 budget best bedr
 Lijst van Oppervlaktebronnen, voor rekenmethode Industrielawaai - HMRI, industrie

Naam	Omschr.	Groep	X-1	Y-1	Delta	DeltaH	NrKids	Hdef.	Maaiveld	Hoogte	Negeer obj.	LwrM2 31	LwrM2 63
KB5.1	Ph Foggstr 029 De Wildkamp	Overig 2 budget best bedr	259226,25	531123,39	50,0	50,0	7	Relatief	19,95	5,00	Ja	34,10	44,10
KB4.1	Ph Foggstr 030 Gasstation	Overig 2 budget best bedr	259019,66	531238,98	5,0	5,0	1	Relatief	19,95	5,00	Ja	29,10	39,10
KB5.1	Ph Foggstr 030 Wientjes	Overig 2 budget best bedr	258909,64	531381,10	60,0	60,0	8	Relatief	20,00	5,00	Ja	34,10	44,10
KB5.1	Ph Foggstr 030 Wientjes	Overig 2 budget best bedr	258795,80	531210,34	50,0	50,0	4	Relatief	19,88	5,00	Ja	34,10	44,10
KB5.1	Ph Foggstr 030 Wientjes	Overig 2 budget best bedr	258957,06	531181,06	50,0	50,0	5	Relatief	19,86	5,00	Ja	34,10	44,10
KB5.1	Ph Foggstr 032 Firezone	Overig 2 budget best bedr	259144,77	531154,16	30,0	30,0	2	Relatief	19,92	5,00	Ja	34,10	44,10
KB5.1	Ph Foggstr 033 Juurlink	Overig 2 budget best bedr	259293,47	531050,83	50,0	50,0	6	Relatief	19,93	5,00	Ja	34,10	44,10
KB5.1	Ph Foggstr 034 Greenheart Premiums	Overig 2 budget best bedr	259350,02	530954,98	50,0	50,0	3	Relatief	19,89	5,00	Ja	34,10	44,10
KB5.1	Ph Foggstr 035 Hidding	Overig 2 budget best bedr	259293,47	531051,10	50,0	50,0	6	Relatief	19,93	5,00	Ja	34,10	44,10
KB5.1	Ph Foggstr 036-38 DWF	Overig 2 budget best bedr	259291,07	530873,91	50,0	50,0	5	Relatief	19,86	5,00	Ja	34,10	44,10
KB5.2	Ph Foggstr 045 GZINAM	Overig 2 budget best bedr	259519,38	530830,93	100,0	100,0	36	Relatief	19,23	5,00	Ja	36,10	46,10
KB5.2	Ph Foggstr 045x Shell H2 station	Overig 2 budget best bedr	530666,13	530666,28	50,0	50,0	5	Relatief	19,15	5,00	Ja	36,10	46,10
KB5.1	Ph Foggstr 048 LBS b.v.	Overig 2 budget best bedr	259461,98	530658,22	50,0	50,0	4	Relatief	18,86	5,00	Ja	34,10	44,10
KB5.1	Ph Foggstr 050 Kuipers	Overig 2 budget best bedr	259461,76	530658,12	50,0	50,0	2	Relatief	18,86	5,00	Ja	34,10	44,10
KB5.1	Ph Foggstr 054 Kroon Warr	Overig 2 budget best bedr	259565,58	530548,18	50,0	50,0	4	Relatief	18,62	5,00	Ja	34,10	44,10
KB5.1	Ph Foggstr 056 Kamphuis	Overig 2 budget best bedr	259600,11	530580,56	50,0	50,0	2	Relatief	18,69	5,00	Ja	34,10	44,10
KB5.1	Ph Foggstr 058 Verno	Overig 2 budget best bedr	259697,12	530481,44	50,0	50,0	2	Relatief	18,92	5,00	Ja	34,10	44,10
KB5.1	Ph Foggstr 062 Tweepa	Overig 2 budget best bedr	259701,18	530408,11	30,0	30,0	6	Relatief	18,86	5,00	Ja	34,10	44,10
KB5.1	Ph Foggstr 064 Saint Gobain	Overig 2 budget best bedr	259702,09	530407,99	50,0	50,0	7	Relatief	18,87	5,00	Ja	34,10	44,10
KB5.1	Ph Foggstr 065 Coil Services B.V.	Overig 2 budget best bedr	260063,77	530256,00	50,0	50,0	4	Relatief	19,45	5,00	Ja	34,10	44,10
KB5.1	Ph Foggstr 066 Manter bv	Overig 2 budget best bedr	259882,54	530241,36	50,0	50,0	3	Relatief	19,08	5,00	Ja	34,10	44,10
KB4.2	Ph Foggstr 069 Plieger	Overig 2 budget best bedr	260112,89	530223,01	50,0	50,0	3	Relatief	19,51	5,00	Ja	31,10	41,10
KB4.2	Ph Foggstr 070 Assi Safety	Overig 2 budget best bedr	259961,24	530152,75	30,0	30,0	3	Relatief	19,16	5,00	Ja	31,10	41,10
KB4.2	Ph Foggstr 075+077a +V Beringstla Beuker	Overig 2 budget best bedr	260095,75	530000,66	50,0	50,0	5	Relatief	19,29	5,00	Ja	31,10	41,10
KB4.2	Ph Foggstr 075+077a +V Beringstla Beuker	Overig 2 budget best bedr	260177,12	529975,10	50,0	50,0	1	Relatief	19,43	5,00	Ja	31,10	41,10
KB4.2	Ph Foggstr 075+077a +V Beringstla Beuker	Overig 2 budget best bedr	260081,75	530015,63	50,0	50,0	3	Relatief	19,28	5,00	Ja	31,10	41,10
KB4.2	Ph Foggstr 079 Brinkman Agro	Overig 2 budget best bedr	260228,19	529860,57	30,0	30,0	1	Relatief	19,43	5,00	Ja	31,10	41,10
KB4.2	Ph Foggstr 080 Bewerent	Overig 2 budget best bedr	260086,99	529846,30	30,0	30,0	6	Relatief	19,14	5,00	Ja	31,10	41,10
KB4.2	Ph Foggstr 081 Bikkel	Overig 2 budget best bedr	260273,92	529903,89	30,0	30,0	3	Relatief	19,56	5,00	Ja	31,10	41,10
KB4.2	Ph Foggstr 083 Timco	Overig 2 budget best bedr	260266,25	529820,38	30,0	30,0	2	Relatief	19,47	5,00	Ja	31,10	41,10
KB4.2	Ph Foggstr 084 SKNN	Overig 2 budget best bedr	260128,03	529803,08	50,0	50,0	3	Relatief	19,19	5,00	Ja	31,10	41,10
KB4.2	Ph Foggstr 085 Lubo	Overig 2 budget best bedr	260324,22	529759,31	50,0	50,0	7	Relatief	19,53	5,00	Ja	31,10	41,10
KB4.1	Ph Foggstr 090 BMG Vastgoed	Overig 2 budget best bedr	260128,10	529803,14	50,0	50,0	2	Relatief	19,19	5,00	Ja	29,10	39,10
KB3.2	Ph Foggstr 106 Kerkdijk	Overig 2 budget best bedr	260349,98	529576,22	40,0	40,0	4	Relatief	19,43	5,00	Ja	26,10	36,10
KB4.1	Ph Foggstr 112 Grupo losan	Overig 2 budget best bedr	260565,92	529573,59	50,0	50,0	4	Relatief	19,85	5,00	Ja	29,10	39,10
KB3.2	Ph Foggstr 112 Grupo losan	Overig 2 budget best bedr	260461,16	529510,36	50,0	50,0	7	Relatief	19,59	5,00	Ja	26,10	36,10
KB4.2	Ph Foggstr 120 Rewi	Overig 2 budget best bedr	260718,17	529662,69	40,0	40,0	5	Relatief	20,00	5,00	Ja	31,10	41,10
KB4.1	Ph Foggstr 128 Vossebelt	Overig 2 budget best bedr	260824,24	529728,91	25,0	25,0	9	Relatief	20,00	5,00	Ja	29,10	39,10
KB4.2	Ph Foggstr 135 Proxama B.V.	Overig 2 budget best bedr	260571,24	529733,72	50,0	50,0	3	Relatief	20,00	5,00	Ja	31,10	41,10
KB4.2	Ph Foggstr 137 t/m 155 Verzamelgebouw	Overig 2 budget best bedr	260569,97	529881,99	50,0	50,0	5	Relatief	20,00	5,00	Ja	31,10	41,10
KB3.2	Ph Foggstr 1xx Jumbo City Hub	Overig 2 budget best bedr	260965,47	529961,81	30,0	30,0	12	Relatief	20,00	5,00	Ja	26,10	36,10
KB5.1	Ptr Keyserstr 001 Beers	Overig 2 budget best bedr	259075,43	531219,55	40,0	40,0	5	Relatief	19,93	5,00	Ja	34,10	44,10
KB5.1	Ptr Keyserstr 003 Kremer Beheer	Overig 2 budget best bedr	259075,18	531219,68	40,0	40,0	35	Relatief	19,93	5,00	Ja	34,10	44,10



Kavelbudgetten overig terrein - geluidbronnen opvulling vanaf vergunde ruimte

Model: Kopie van 6365-50 Bargermeer 2022-06-13+181+205-208(2022-04-11) geannomiseerd
 Groep: Overig 2 budget best bedr
 Lijst van Oppervlaktebronnen, voor rekenmethode Industrielawaai - HMRI, industrie

Naam	LwrM2 125	LwrM2 250	LwrM2 500	LwrM2 1k	LwrM2 2k	LwrM2 4k	LwrM2 8k	LwrM2 Totaal	Oppervlak	Cb(D)	Cb(A)	Cb(N)	Lwr Totaal
KB5.1	55,10	59,10	61,10	63,10	61,10	57,10	47,10	68,03	15875,87	7,20	12,20	17,20	110,04
KB4.1	50,10	54,10	56,10	58,10	56,10	52,10	42,10	63,03	11,25	--	--	--	73,54
KB5.1	55,10	59,10	61,10	63,10	61,10	57,10	47,10	68,03	30200,59	8,00	13,00	19,30	112,83
KB5.1	55,10	59,10	61,10	63,10	61,10	57,10	47,10	68,03	12844,08	8,00	13,00	19,30	109,12
KB5.1	55,10	59,10	61,10	63,10	61,10	57,10	47,10	68,03	10145,47	8,00	13,00	19,30	108,09
KB5.1	55,10	59,10	61,10	63,10	61,10	57,10	47,10	68,03	1788,40	7,20	--	18,00	100,55
KB5.1	55,10	59,10	61,10	63,10	61,10	57,10	47,10	68,03	15940,97	7,20	12,20	17,20	110,06
KB5.1	55,10	59,10	61,10	63,10	61,10	57,10	47,10	68,03	8411,75	5,30	10,10	15,20	107,28
KB5.1	55,10	59,10	61,10	63,10	61,10	57,10	47,10	68,03	10036,60	8,00	13,00	18,00	108,05
KB5.1	55,10	59,10	61,10	63,10	61,10	57,10	47,10	68,03	15500,43	5,70	10,00	15,10	109,93
KB5.2	57,10	61,10	63,10	65,10	63,10	59,10	49,10	70,03	345057,69	12,10	15,10	15,10	125,41
KB5.2	57,10	61,10	63,10	65,10	63,10	59,10	49,10	70,03	9557,30	5,70	10,70	15,60	109,83
KB5.1	55,10	59,10	61,10	63,10	61,10	57,10	47,10	68,03	10533,60	5,50	10,50	15,50	108,26
KB5.1	55,10	59,10	61,10	63,10	61,10	57,10	47,10	68,03	7407,05	8,00	13,00	18,00	106,73
KB5.1	55,10	59,10	61,10	63,10	61,10	57,10	47,10	68,03	10727,40	8,00	13,00	18,00	108,33
KB5.1	55,10	59,10	61,10	63,10	61,10	57,10	47,10	68,03	5096,49	5,70	10,10	15,30	105,10
KB5.1	55,10	59,10	61,10	63,10	61,10	57,10	47,10	68,03	3776,58	5,50	10,50	15,50	103,80
KB5.1	55,10	59,10	61,10	63,10	61,10	57,10	47,10	68,03	3361,57	11,90	16,90	21,90	103,30
KB5.1	55,10	59,10	61,10	63,10	61,10	57,10	47,10	68,03	16983,81	5,40	10,30	16,00	110,33
KB5.1	55,10	59,10	61,10	63,10	61,10	57,10	47,10	68,03	8608,47	8,00	13,00	18,00	107,38
KB5.1	55,10	59,10	61,10	63,10	61,10	57,10	47,10	68,03	8458,38	5,70	10,70	15,70	107,30
KB4.2	52,10	56,10	58,10	60,10	58,10	54,10	44,10	65,03	7613,32	6,30	11,30	16,30	103,85
KB4.2	52,10	56,10	58,10	60,10	58,10	54,10	44,10	65,03	3576,80	8,90	13,90	18,90	100,56
KB4.2	52,10	56,10	58,10	60,10	58,10	54,10	44,10	65,03	9514,38	2,70	7,00	12,10	104,81
KB4.2	52,10	56,10	58,10	60,10	58,10	54,10	44,10	65,03	2857,95	2,70	7,00	12,10	99,59
KB4.2	52,10	56,10	58,10	60,10	58,10	54,10	44,10	65,03	8024,47	2,70	7,00	12,10	104,07
KB4.2	52,10	56,10	58,10	60,10	58,10	54,10	44,10	65,03	1784,84	8,90	13,90	18,90	97,55
KB4.2	52,10	56,10	58,10	60,10	58,10	54,10	44,10	65,03	4855,37	3,00	7,00	12,10	101,89
KB4.2	52,10	56,10	58,10	60,10	58,10	54,10	44,10	65,03	1745,00	8,90	13,90	18,90	97,45
KB4.2	52,10	56,10	58,10	60,10	58,10	54,10	44,10	65,03	1741,35	8,90	13,90	18,90	97,44
KB4.2	52,10	56,10	58,10	60,10	58,10	54,10	44,10	65,03	4984,43	8,90	13,90	18,90	102,01
KB4.2	52,10	56,10	58,10	60,10	58,10	54,10	44,10	65,03	17079,12	2,60	7,60	12,60	107,35
KB4.1	50,10	54,10	56,10	58,10	56,10	52,10	42,10	63,03	7076,08	--	--	--	101,53
KB3.2	47,10	51,10	53,10	55,10	53,10	49,10	39,10	60,03	6633,79	--	--	--	98,25
KB4.1	50,10	54,10	56,10	58,10	56,10	52,10	42,10	63,03	8462,91	8,90	7,00	--	102,31
KB3.2	47,10	51,10	53,10	55,10	53,10	49,10	39,10	60,03	15077,16	8,90	7,00	--	101,81
KB4.2	52,10	56,10	58,10	60,10	58,10	54,10	44,10	65,03	7644,39	6,30	11,30	16,30	103,86
KB4.1	50,10	54,10	56,10	58,10	56,10	52,10	42,10	63,03	5987,36	4,20	7,30	12,10	100,80
KB4.2	52,10	56,10	58,10	60,10	58,10	54,10	44,10	65,03	12153,97	5,00	10,00	15,00	105,88
KB4.2	52,10	56,10	58,10	60,10	58,10	54,10	44,10	65,03	15002,83	3,30	8,30	13,30	106,79
KB3.2	47,10	51,10	53,10	55,10	53,10	49,10	39,10	60,03	10239,72	4,20	8,40	12,40	100,13
KB5.1	55,10	59,10	61,10	63,10	61,10	57,10	47,10	68,03	6591,62	5,50	10,50	15,50	106,22
KB5.1	55,10	59,10	61,10	63,10	61,10	57,10	47,10	68,03	50711,12	--	--	--	115,08



Kavelbudgetten overig terrein - geluidbronnen opvulling vanaf vergunde ruimte

Model: Kopie van 6365-50 Bargermeer 2022-06-13+181+205-208(2022-04-11) geanonimiseerd
 Groep: Overig 2 budget best bedr
 Lijst van Oppervlaktebronnen, voor rekenmethode Industrielawaai - HMRI, industrie

Naam	Omschr.	Groep	X-1	Y-1	Delta	DeltaH	NrKids	Hdef.	Maaiveld	Hoogte	Negeer obj.	LwrM2 31	LwrM2 63
KB5.1	Ptr Keyserstr 006 Delta Controls	Overig 2 budget best bedr	258880,35	531141,29	50,0	50,0	3	Relatief	19,80	5,00	Ja	34,10	44,10
KB5.1	Ptr Keyserstr 008 Spark Holland	Overig 2 budget best bedr	258834,23	531117,39	50,0	50,0	3	Relatief	19,77	5,00	Ja	34,10	44,10
KB5.1	Ptr Keyserstr 010 BMN	Overig 2 budget best bedr	258764,74	531226,53	50,0	50,0	8	Relatief	19,90	5,00	Ja	34,10	44,10
KB4.2	Ptr Keyserstr 011 Betonmortel E (BME,Kij	Overig 2 budget best bedr	258892,72	531034,44	75,0	75,0	3	Relatief	19,67	5,00	Ja	31,10	41,10
KB4.2	Ptr Keyserstr 012 Emmer Beton Centrale	Overig 2 budget best bedr	258733,23	530955,03	50,0	50,0	5	Relatief	19,54	5,00	Ja	31,10	41,10
KB4.2	Ptr Keyserstr 014 De Jong pers vevy	Overig 2 budget best bedr	258758,81	530911,70	50,0	50,0	1	Relatief	19,49	5,00	Ja	31,10	41,10
KB4.2	Ptr Keyserstr 014 Kester	Overig 2 budget best bedr	258782,22	530923,84	50,0	50,0	1	Relatief	19,51	5,00	Ja	31,10	41,10
KB4.2	Ptr Keyserstr 017 Steenh N.N. B.V.	Overig 2 budget best bedr	258914,17	530887,18	40,0	40,0	3	Relatief	19,48	5,00	Ja	31,10	41,10
KB4.1	Ptr Keyserstr 018 Oosting Metalen Recyc	Overig 2 budget best bedr	258841,66	530936,60	50,0	50,0	10	Relatief	19,53	5,00	Ja	29,10	39,10
KB4.2	Ptr Keyserstr 019 Humo Service	Overig 2 budget best bedr	258913,87	530886,96	30,0	30,0	3	Relatief	19,48	5,00	Ja	31,10	41,10
KB4.2	R Amundstr 001 Euromaster	Overig 2 budget best bedr	259998,78	529939,84	30,0	30,0	5	Relatief	19,05	5,00	Ja	31,10	41,10
KB4.2	R Amundstr 004 Jalving	Overig 2 budget best bedr	259963,36	530034,70	30,0	30,0	5	Relatief	19,06	5,00	Ja	31,10	41,10
KB4.1	R Amundstr 005 Timmer	Overig 2 budget best bedr	259946,25	529995,14	30,0	30,0	2	Relatief	18,99	5,00	Ja	29,10	39,10
KB4.2	R Amundstr 006 Agro	Overig 2 budget best bedr	259872,48	530073,00	50,0	50,0	1	Relatief	18,91	5,00	Ja	31,10	41,10
KB4.1	R Amundstr 011 Tapir	Overig 2 budget best bedr	259958,18	529907,09	30,0	30,0	1	Relatief	18,94	5,00	Ja	29,10	39,10
KB4.1	R Amundstr 012 Hoffard	Overig 2 budget best bedr	259876,23	529993,59	30,0	30,0	1	Relatief	18,85	5,00	Ja	29,10	39,10
KB4.1	R Amundstr 013 Kloppenburg	Overig 2 budget best bedr	259989,75	529873,71	30,0	30,0	1	Relatief	18,97	5,00	Ja	29,10	39,10
KB4.1	R Amundstr 014 Fortreck B.V.	Overig 2 budget best bedr	259872,77	530073,08	30,0	30,0	2	Relatief	18,91	5,00	Ja	29,10	39,10
KB4.1	R Amundstr 018 R2 Carcleaning	Overig 2 budget best bedr	259868,22	529977,18	30,0	30,0	2	Relatief	18,82	5,00	Ja	29,10	39,10
KB4.1	R Amundstr 020 TNN	Overig 2 budget best bedr	259877,23	529880,54	30,0	30,0	1	Relatief	18,76	5,00	Ja	29,10	39,10
KB4.1	R Amundstr 021 Low Budget Autos	Overig 2 budget best bedr	260060,45	529874,26	30,0	30,0	1	Relatief	19,11	5,00	Ja	29,10	39,10
KB4.1	R Amundstr 023 Lubben	Overig 2 budget best bedr	260066,26	529792,76	30,0	30,0	2	Relatief	19,06	5,00	Ja	29,10	39,10
KB3.2	R Amundstr 024 Wolters	Overig 2 budget best bedr	259932,21	529822,27	30,0	30,0	2	Relatief	18,82	5,00	Ja	26,10	36,10
KB4.1	R Amundstr 025 Hobo	Overig 2 budget best bedr	260096,87	529760,22	30,0	30,0	2	Relatief	19,09	5,00	Ja	29,10	39,10
KB3.2	R Amundstr 028 Van der Velden	Overig 2 budget best bedr	259949,47	529804,17	20,0	20,0	4	Relatief	18,84	5,00	Ja	26,10	36,10
KB4.1	R Amundstr 031 Vlentec	Overig 2 budget best bedr	260151,84	529777,87	30,0	30,0	3	Relatief	19,21	5,00	Ja	29,10	39,10
KB3.2	R Amundstr 034-054 Verzamelgebouw	Overig 2 budget best bedr	260015,35	529821,88	40,0	40,0	2	Relatief	18,98	5,00	Ja	26,10	36,10
KB3.2	R Amundstr 056 Verzamelgebouw	Overig 2 budget best bedr	260002,54	529748,02	40,0	40,0	2	Relatief	18,89	5,00	Ja	26,10	36,10
KB3.2	R Amundstr 060 Oranjedorp	Overig 2 budget best bedr	260052,94	529694,71	30,0	30,0	5	Relatief	18,89	5,00	Ja	26,10	36,10
KB4.1	Rob Scottstr 001 Kroezen	Overig 2 budget best bedr	260222,55	529751,58	30,0	30,0	3	Relatief	19,33	5,00	Ja	29,10	39,10
KB3.2	Rob Scottstr 011 Venema	Overig 2 budget best bedr	260171,29	529703,42	30,0	30,0	5	Relatief	19,19	5,00	Ja	26,10	36,10
KB3.2	Rob Scottstr 015 Sniijders	Overig 2 budget best bedr	260138,95	529672,64	20,0	20,0	6	Relatief	19,09	5,00	Ja	26,10	36,10
KB3.2	Rob Scottstr 019 Premier Oilfld. Rent.	Overig 2 budget best bedr	260138,56	529672,47	30,0	30,0	2	Relatief	19,09	5,00	Ja	26,10	36,10
KB3.2	Rob Scottstr 019 Teuben	Overig 2 budget best bedr	260121,99	529622,27	30,0	30,0	2	Relatief	18,90	5,00	Ja	26,10	36,10
KB5.2	Rondweg 000 Hondendressuaurcl Emmerschans	Overig 2 budget best bedr	258142,68	531889,04	60,0	60,0	10	Relatief	20,00	5,00	Ja	36,10	46,10
KB5.1	Rondweg 031 Agrifirm	Overig 2 budget best bedr	257712,92	531837,40	25,0	25,0	28	Relatief	20,00	5,00	Ja	34,10	44,10
KB5.1	Rondweg 031a Tankstation	Overig 2 budget best bedr	257728,23	531667,72	30,0	30,0	2	Relatief	20,00	5,00	Ja	34,10	44,10
KB3.1	Tw Bokslweg 001 Enexis	Overig 2 budget best bedr	257789,72	533298,42	40,0	40,0	12	Relatief	20,00	3,00	Ja	23,10	33,10
KB3.2	Tw Bokslweg 005 Waterschap	Overig 2 budget best bedr	257929,78	533198,21	20,0	20,0	3	Relatief	20,00	5,00	Ja	26,10	36,10
KB3.2	Tw Bokslweg 007 OV Busremise	Overig 2 budget best bedr	257863,32	533137,66	30,0	30,0	13	Relatief	20,00	5,00	Ja	26,10	36,10
KB4.1	Tw Bokslweg 010-012 Techn Unie	Overig 2 budget best bedr	257948,87	532954,24	30,0	30,0	4	Relatief	20,00	5,00	Ja	29,10	39,10
KB4.1	Tw Bokslweg 014 Harwig	Overig 2 budget best bedr	257993,02	532976,74	30,0	30,0	3	Relatief	20,00	5,00	Ja	29,10	39,10
KB4.1	Tw Bokslweg 016a Lasaulac	Overig 2 budget best bedr	258023,24	532967,31	20,0	20,0	6	Relatief	20,00	5,00	Ja	29,10	39,10



Kavelbudgetten overig terrein - geluidbronnen opvulling vanaf vergunde ruimte

Model: Kopie van 6365-50 Bargemeer 2022-06-13+181+205-208(2022-04-11) geanonimiseerd
 Groep: Overig 2 budget best bedr
 Lijst van Oppervlaktebronnen, voor rekenmethode Industrielawaai - HMRI, industrie

Naam	LwrM2 125	LwrM2 250	LwrM2 500	LwrM2 1k	LwrM2 2k	LwrM2 4k	LwrM2 8k	LwrM2 Totaal	Oppervlak	Cb(D)	Cb(A)	Cb(N)	Lwr Totaal
KB5.1	55,10	59,10	61,10	63,10	61,10	57,10	47,10	68,03	8658,29	--	10,10	15,20	107,40
KB5.1	55,10	59,10	61,10	63,10	61,10	57,10	47,10	68,03	5225,12	11,90	16,90	21,90	105,21
KB5.1	55,10	59,10	61,10	63,10	61,10	57,10	47,10	68,03	19433,90	6,00	10,00	15,10	110,92
KB4.2	52,10	56,10	58,10	60,10	58,10	54,10	44,10	65,03	6151,56	--	16,60	21,60	102,92
KB4.2	52,10	56,10	58,10	60,10	58,10	54,10	44,10	65,03	13899,13	--	--	--	106,46
KB4.2	52,10	56,10	58,10	60,10	58,10	54,10	44,10	65,03	3449,57	8,90	13,90	18,90	100,41
KB4.2	52,10	56,10	58,10	60,10	58,10	54,10	44,10	65,03	1188,47	2,70	7,00	12,00	95,78
KB4.2	52,10	56,10	58,10	60,10	58,10	54,10	44,10	65,03	4763,90	8,90	13,90	18,90	101,81
KB4.1	50,10	54,10	56,10	58,10	56,10	52,10	42,10	63,03	26155,06	8,90	8,30	12,00	107,21
KB4.2	52,10	56,10	58,10	60,10	58,10	54,10	44,10	65,03	2513,75	3,70	7,50	13,70	99,03
KB4.2	52,10	56,10	58,10	60,10	58,10	54,10	44,10	65,03	4072,14	8,90	13,90	18,90	101,13
KB4.2	52,10	56,10	58,10	60,10	58,10	54,10	44,10	65,03	3510,00	8,90	13,90	18,90	100,48
KB4.1	50,10	54,10	56,10	58,10	56,10	52,10	42,10	63,03	2193,67	3,00	7,30	13,00	96,44
KB4.2	52,10	56,10	58,10	60,10	58,10	54,10	44,10	65,03	3585,61	2,10	7,10	12,40	100,58
KB4.1	50,10	54,10	56,10	58,10	56,10	52,10	42,10	63,03	1586,89	5,00	7,20	12,70	95,04
KB4.1	50,10	54,10	56,10	58,10	56,10	52,10	42,10	63,03	1560,51	--	--	--	94,96
KB4.1	50,10	54,10	56,10	58,10	56,10	52,10	42,10	63,03	1297,46	--	--	--	94,16
KB4.1	50,10	54,10	56,10	58,10	56,10	52,10	42,10	63,03	1607,88	--	--	--	95,09
KB4.1	50,10	54,10	56,10	58,10	56,10	52,10	42,10	63,03	2313,34	--	--	--	96,67
KB4.1	50,10	54,10	56,10	58,10	56,10	52,10	42,10	63,03	2280,33	--	--	--	96,61
KB4.1	50,10	54,10	56,10	58,10	56,10	52,10	42,10	63,03	1504,54	--	--	--	94,80
KB4.1	50,10	54,10	56,10	58,10	56,10	52,10	42,10	63,03	1797,29	--	--	--	95,58
KB3.2	47,10	51,10	53,10	55,10	53,10	49,10	39,10	60,03	1509,61	--	--	--	91,82
KB4.1	50,10	54,10	56,10	58,10	56,10	52,10	42,10	63,03	2340,30	--	--	--	96,72
KB3.2	47,10	51,10	53,10	55,10	53,10	49,10	39,10	60,03	1506,08	--	--	--	91,81
KB4.1	50,10	54,10	56,10	58,10	56,10	52,10	42,10	63,03	2614,17	3,70	8,70	13,70	97,20
KB3.2	47,10	51,10	53,10	55,10	53,10	49,10	39,10	60,03	2670,40	8,90	13,90	18,90	94,30
KB3.2	47,10	51,10	53,10	55,10	53,10	49,10	39,10	60,03	3371,17	8,90	13,90	18,90	95,31
KB3.2	47,10	51,10	53,10	55,10	53,10	49,10	39,10	60,03	3440,98	--	--	--	95,40
KB4.1	50,10	54,10	56,10	58,10	56,10	52,10	42,10	63,03	3086,27	--	--	--	97,92
KB3.2	47,10	51,10	53,10	55,10	53,10	49,10	39,10	60,03	4258,99	5,00	7,10	12,20	96,32
KB3.2	47,10	51,10	53,10	55,10	53,10	49,10	39,10	60,03	2656,85	4,20	7,20	12,60	94,27
KB3.2	47,10	51,10	53,10	55,10	53,10	49,10	39,10	60,03	1184,86	--	--	--	90,77
KB3.2	47,10	51,10	53,10	55,10	53,10	49,10	39,10	60,03	1528,98	--	--	--	91,87
KB5.2	57,10	61,10	63,10	65,10	63,10	59,10	49,10	70,03	32372,14	6,00	11,00	16,00	115,13
KB5.1	55,10	59,10	61,10	63,10	61,10	57,10	47,10	68,03	18059,76	6,00	19,60	--	110,60
KB5.1	55,10	59,10	61,10	63,10	61,10	57,10	47,10	68,03	3277,86	--	--	--	103,19
KB3.1	44,10	48,10	50,10	52,10	50,10	46,10	36,10	57,03	16474,28	4,20	8,00	13,30	99,20
KB3.2	47,10	51,10	53,10	55,10	53,10	49,10	39,10	60,03	1041,92	--	--	--	90,21
KB3.2	47,10	51,10	53,10	55,10	53,10	49,10	39,10	60,03	9187,10	2,20	8,70	14,20	99,66
KB4.1	50,10	54,10	56,10	58,10	56,10	52,10	42,10	63,03	3804,48	3,70	7,40	13,30	98,83
KB4.1	50,10	54,10	56,10	58,10	56,10	52,10	42,10	63,03	2597,88	2,70	7,70	12,70	97,18
KB4.1	50,10	54,10	56,10	58,10	56,10	52,10	42,10	63,03	2021,07	6,30	8,00	16,30	96,09

Kavelbudgetten overig terrein - geluidbronnen opvulling vanaf vergunde ruimte

Model: Kopie van 6365-50 Bargermeer 2022-06-13+181+205-208(2022-04-11) geannimiseerd
 Groep: Overig 2 budget best bedr
 Lijst van Oppervlaktebronnen, voor rekenmethode Industrielawaai - HMRI, industrie

Naam	Omschr.	Groep	X-1	Y-1	Delta	DeltaH	NrKids	Hdef.	Maaiveld	Hoogte	Negeer obj.	LwrM2 31	LwrM2 63
KB4.1	Tw Bokslweg 018 Masselink's Motorenrevis	Overig 2 budget best bedr	258035,62	532943,68	30,0	30,0	2	Relatief	20,00	5,00	Ja	29,10	39,10
KB3.2	Tw Bokslweg 025 Verzamelgebouw	Overig 2 budget best bedr	258082,29	532960,72	30,0	30,0	2	Relatief	20,00	5,00	Ja	26,10	36,10
KB4.2	V d Gamastr 002 Olie Distr Noord	Overig 2 budget best bedr	258200,89	530882,66	20,0	20,0	1	Relatief	20,00	5,00	Ja	31,10	41,10
KB4.1	V d Gamastr 006 De Nieuwe Start	Overig 2 budget best bedr	258170,30	530774,92	20,0	20,0	5	Relatief	20,00	5,00	Ja	29,10	39,10
KB4.1	V d Gamastr 010 Oostwoud	Overig 2 budget best bedr	258173,93	530844,35	30,0	30,0	2	Relatief	20,00	5,00	Ja	29,10	39,10
KB4.1	V d Gamastr 010a Blanken	Overig 2 budget best bedr	258196,01	530855,69	30,0	30,0	2	Relatief	20,00	5,00	Ja	29,10	39,10
KB4.1	V d Gamastr 014 Cuperus	Overig 2 budget best bedr	258218,33	530867,03	20,0	20,0	2	Relatief	19,98	5,00	Ja	29,10	39,10
KB4.1	V d Gamastr 018 ITB	Overig 2 budget best bedr	258267,95	530813,79	40,0	40,0	2	Relatief	19,85	5,00	Ja	29,10	39,10
KB4.2	V d Gamastr 021 Hoevers	Overig 2 budget best bedr	258328,76	531054,91	30,0	30,0	4	Relatief	19,86	5,00	Ja	31,10	41,10
KB4.2	V d Gamastr 022 Sita Holding	Overig 2 budget best bedr	258301,14	530909,88	50,0	50,0	4	Relatief	19,84	5,00	Ja	31,10	41,10
KB5.1	V d Gamastr 022 Sita Holding	Overig 2 budget best bedr	258440,72	531134,05	50,0	50,0	5	Relatief	19,50	5,00	Ja	34,10	44,10
KB4.2	V d Gamastr 030 Sommer	Overig 2 budget best bedr	258385,28	530953,85	30,0	30,0	4	Relatief	19,70	5,00	Ja	31,10	41,10
KB4.2	V d Gamastr 033 EGS	Overig 2 budget best bedr	258445,92	531058,69	50,0	50,0	1	Relatief	19,64	5,00	Ja	31,10	41,10
KB4.2	Vit Beringstr 001 Stork	Overig 2 budget best bedr	260147,09	529946,37	50,0	50,0	2	Relatief	19,35	5,00	Ja	31,10	41,10
KB4.2	Vit Beringstr 002-030 Verzamelgebouw	Overig 2 budget best bedr	260254,92	529924,31	50,0	50,0	2	Relatief	19,54	5,00	Ja	31,10	41,10
KB4.2	Vit Beringstr 005 RED	Overig 2 budget best bedr	260264,66	530012,10	50,0	50,0	1	Relatief	19,63	5,00	Ja	31,10	41,10
KB4.2	W Barentstr 004 Catch	Overig 2 budget best bedr	259716,41	530341,12	30,0	30,0	2	Relatief	18,84	5,00	Ja	31,10	41,10
KB4.2	W Barentstr 005 LBtec	Overig 2 budget best bedr	259760,20	530240,62	50,0	50,0	3	Relatief	18,84	5,00	Ja	31,10	41,10
KB4.2	W Barentstr 006 Oosting autohandel	Overig 2 budget best bedr	259683,03	530251,13	30,0	30,0	1	Relatief	18,69	5,00	Ja	31,10	41,10
KB4.2	W Barentstr 007 en a-q Verzamelgebouw	Overig 2 budget best bedr	259760,12	530240,52	30,0	30,0	6	Relatief	18,84	5,00	Ja	31,10	41,10
KB4.1	W Barentstr 009-035 Verzamelgebouw	Overig 2 budget best bedr	259702,95	530074,75	50,0	50,0	3	Relatief	18,58	5,00	Ja	29,10	39,10
KB4.1	W Barentstr 012 Teuben	Overig 2 budget best bedr	259572,37	530212,10	50,0	50,0	2	Relatief	18,44	5,00	Ja	29,10	39,10
KB4.2	W Schoutstr 001 van Velsen	Overig 2 budget best bedr	259399,76	530723,33	50,0	50,0	2	Relatief	19,05	5,00	Ja	31,10	41,10
KB4.2	W Schoutstr 002 Zwartemeer	Overig 2 budget best bedr	259286,78	530620,20	30,0	30,0	3	Relatief	18,97	5,00	Ja	31,10	41,10
KB4.2	W Schoutstr 003 Dorenbos	Overig 2 budget best bedr	259397,16	530624,38	30,0	30,0	2	Relatief	18,85	5,00	Ja	31,10	41,10
KB4.2	W Schoutstr 004 Sterdak	Overig 2 budget best bedr	259316,61	530588,90	30,0	30,0	3	Relatief	18,64	5,00	Ja	31,10	41,10
KB4.2	W Schoutstr 008 EMD	Overig 2 budget best bedr	259363,36	530540,26	30,0	30,0	3	Relatief	18,66	5,00	Ja	31,10	41,10
KB4.2	W Schoutstr 009 Inter Car Spray	Overig 2 budget best bedr	259467,99	530549,56	30,0	30,0	4	Relatief	18,63	5,00	Ja	31,10	41,10
KB4.2	W Schoutstr 010 P&R	Overig 2 budget best bedr	259387,63	530514,98	30,0	30,0	1	Relatief	18,56	5,00	Ja	31,10	41,10
KB4.2	W Schoutstr 011 en a-c Verzamelgebouw	Overig 2 budget best bedr	259542,40	530573,00	50,0	50,0	2	Relatief	18,68	5,00	Ja	31,10	41,10
KB4.2	W Schoutstr 012 Schramifa	Overig 2 budget best bedr	259422,71	530478,31	30,0	30,0	1	Relatief	18,48	5,00	Ja	31,10	41,10
KB4.2	W Schoutstr 013 Elect. Emmen	Overig 2 budget best bedr	259532,83	530481,18	30,0	30,0	2	Relatief	18,48	5,00	Ja	31,10	41,10
KB4.2	W Schoutstr 014 Lind	Overig 2 budget best bedr	259470,41	530473,51	30,0	30,0	2	Relatief	18,47	5,00	Ja	31,10	41,10
KB4.1	W Schoutstr 014a Reinders Transp	Overig 2 budget best bedr	259433,56	530438,66	30,0	30,0	1	Relatief	18,40	5,00	Ja	29,10	39,10
KB4.2	W Schoutstr 014a Reinders Transp	Overig 2 budget best bedr	259447,71	530452,04	30,0	30,0	3	Relatief	18,43	5,00	Ja	31,10	41,10
KB4.2	W Schoutstr 015 Hollands Glory	Overig 2 budget best bedr	259662,78	530448,61	30,0	30,0	1	Relatief	18,82	5,00	Ja	31,10	41,10
KB4.2	W Schoutstr 017 Lit	Overig 2 budget best bedr	259699,28	530410,18	30,0	30,0	1	Relatief	18,86	5,00	Ja	31,10	41,10
KB4.2	W Schoutstr 017a JvdReijld	Overig 2 budget best bedr	259649,56	530399,75	30,0	30,0	1	Relatief	18,76	5,00	Ja	31,10	41,10
KB4.2	W Schoutstr 018 Wesseling Kunststoffen	Overig 2 budget best bedr	259490,69	530407,32	40,0	40,0	3	Relatief	18,33	5,00	Ja	31,10	41,10
KB4.2	W Schoutstr 019 Accent Bouw	Overig 2 budget best bedr	259648,27	530362,10	30,0	30,0	4	Relatief	18,72	5,00	Ja	31,10	41,10
KB4.1	W Schoutstr 022 Groenmaat	Overig 2 budget best bedr	259451,93	530311,15	30,0	30,0	4	Relatief	18,13	5,00	Ja	29,10	39,10
KB4.2	W Schoutstr 022 Groenmaat	Overig 2 budget best bedr	259519,88	530375,74	40,0	40,0	2	Relatief	18,26	5,00	Ja	31,10	41,10
KB4.2	W Schoutstr 024 Meppelink	Overig 2 budget best bedr	259549,90	530344,09	30,0	30,0	3	Relatief	18,51	5,00	Ja	31,10	41,10



Kavelbudgetten overig terrein - geluidbronnen opvulling vanaf vergunde ruimte

Model: Kopie van 6365-50 Bargermeer 2022-06-13+181+205-208(2022-04-11) geannomiseerd
 Groep: Overig 2 budget best bedr
 Lijst van Oppervlaktebronnen, voor rekenmethode Industrielawaai - HMRI, industrie

Naam	LwrM2 125	LwrM2 250	LwrM2 500	LwrM2 1k	LwrM2 2k	LwrM2 4k	LwrM2 8k	LwrM2 Totaal	Oppervlak	Cb(D)	Cb(A)	Cb(N)	Lwr Totaal
KB4.1	50,10	54,10	56,10	58,10	56,10	52,10	42,10	63,03	928,03	3,70	8,70	13,70	92,71
KB3.2	47,10	51,10	53,10	55,10	53,10	49,10	39,10	60,03	1423,04	8,90	13,90	18,90	91,56
KB4.2	52,10	56,10	58,10	60,10	58,10	54,10	44,10	65,03	508,60	8,90	13,90	18,90	92,09
KB4.1	50,10	54,10	56,10	58,10	56,10	52,10	42,10	63,03	2095,41	3,00	7,10	12,20	96,24
KB4.1	50,10	54,10	56,10	58,10	56,10	52,10	42,10	63,03	1492,58	--	--	--	94,77
KB4.1	50,10	54,10	56,10	58,10	56,10	52,10	42,10	63,03	1538,86	--	--	--	94,90
KB4.1	50,10	54,10	56,10	58,10	56,10	52,10	42,10	63,03	1216,04	--	--	--	93,88
KB4.1	50,10	54,10	56,10	58,10	56,10	52,10	42,10	63,03	5112,09	--	--	--	100,12
KB4.2	52,10	56,10	58,10	60,10	58,10	54,10	44,10	65,03	5074,97	8,90	13,90	18,90	102,08
KB4.2	52,10	56,10	58,10	60,10	58,10	54,10	44,10	65,03	11669,82	--	--	--	105,70
KB5.1	55,10	59,10	61,10	63,10	61,10	57,10	47,10	68,03	11905,22	--	--	--	108,79
KB4.2	52,10	56,10	58,10	60,10	58,10	54,10	44,10	65,03	3240,36	8,90	13,90	18,90	100,14
KB4.2	52,10	56,10	58,10	60,10	58,10	54,10	44,10	65,03	5089,03	8,90	13,90	18,90	102,10
KB4.2	52,10	56,10	58,10	60,10	58,10	54,10	44,10	65,03	3033,95	8,90	13,90	18,90	99,85
KB4.2	52,10	56,10	58,10	60,10	58,10	54,10	44,10	65,03	4478,05	3,30	8,30	13,30	101,54
KB4.2	52,10	56,10	58,10	60,10	58,10	54,10	44,10	65,03	997,83	2,50	7,10	12,00	95,02
KB4.2	52,10	56,10	58,10	60,10	58,10	54,10	44,10	65,03	3002,75	5,00	10,00	15,00	99,81
KB4.2	52,10	56,10	58,10	60,10	58,10	54,10	44,10	65,03	7422,48	2,70	7,70	12,70	103,74
KB4.2	52,10	56,10	58,10	60,10	58,10	54,10	44,10	65,03	1427,45	3,70	7,00	12,00	96,58
KB4.2	52,10	56,10	58,10	60,10	58,10	54,10	44,10	65,03	4825,27	3,30	8,30	13,30	101,87
KB4.1	50,10	54,10	56,10	58,10	56,10	52,10	42,10	63,03	7723,52	4,20	9,20	14,20	101,91
KB4.1	50,10	54,10	56,10	58,10	56,10	52,10	42,10	63,03	6723,89	--	--	--	101,31
KB4.2	52,10	56,10	58,10	60,10	58,10	54,10	44,10	65,03	5311,09	2,50	7,50	12,50	102,28
KB4.2	52,10	56,10	58,10	60,10	58,10	54,10	44,10	65,03	2271,16	8,90	13,90	18,90	98,59
KB4.2	52,10	56,10	58,10	60,10	58,10	54,10	44,10	65,03	2468,02	8,90	13,90	18,90	98,95
KB4.2	52,10	56,10	58,10	60,10	58,10	54,10	44,10	65,03	2171,60	8,90	13,90	18,90	98,40
KB4.2	52,10	56,10	58,10	60,10	58,10	54,10	44,10	65,03	2315,52	3,00	8,00	13,00	98,68
KB4.2	52,10	56,10	58,10	60,10	58,10	54,10	44,10	65,03	2409,94	8,90	13,90	18,90	98,85
KB4.2	52,10	56,10	58,10	60,10	58,10	54,10	44,10	65,03	2263,82	3,00	8,00	13,00	98,58
KB4.2	52,10	56,10	58,10	60,10	58,10	54,10	44,10	65,03	3631,10	3,30	8,30	13,30	100,63
KB4.2	52,10	56,10	58,10	60,10	58,10	54,10	44,10	65,03	2353,66	2,50	7,50	12,50	98,75
KB4.2	52,10	56,10	58,10	60,10	58,10	54,10	44,10	65,03	2043,56	2,50	7,50	12,50	98,13
KB4.2	52,10	56,10	58,10	60,10	58,10	54,10	44,10	65,03	896,25	8,90	13,90	18,90	94,55
KB4.1	50,10	54,10	56,10	58,10	56,10	52,10	42,10	63,03	1196,25	8,90	13,90	18,90	93,81
KB4.2	52,10	56,10	58,10	60,10	58,10	54,10	44,10	65,03	3144,82	8,90	13,90	18,90	100,01
KB4.2	52,10	56,10	58,10	60,10	58,10	54,10	44,10	65,03	1459,92	8,90	13,90	18,90	96,67
KB4.2	52,10	56,10	58,10	60,10	58,10	54,10	44,10	65,03	844,06	8,90	13,90	18,90	94,29
KB4.2	52,10	56,10	58,10	60,10	58,10	54,10	44,10	65,03	623,93	2,70	7,10	12,50	92,98
KB4.2	52,10	56,10	58,10	60,10	58,10	54,10	44,10	65,03	2740,91	2,70	7,00	12,00	99,41
KB4.2	52,10	56,10	58,10	60,10	58,10	54,10	44,10	65,03	3615,39	8,90	13,90	18,90	100,61
KB4.1	50,10	54,10	56,10	58,10	56,10	52,10	42,10	63,03	4087,87	3,70	7,00	12,00	99,14
KB4.2	52,10	56,10	58,10	60,10	58,10	54,10	44,10	65,03	2876,61	3,70	7,00	12,00	99,62
KB4.2	52,10	56,10	58,10	60,10	58,10	54,10	44,10	65,03	3823,67	8,90	13,90	18,90	100,85

Kavelbudgetten overig terrein - geluidbronnen opvulling vanaf vergunde ruimte

Model: Kopie van 6365-50 Bargemeer 2022-06-13+181+205-208(2022-04-11) geanonimiseerd
 Groep: Overig 2 budget best bedr
 Lijst van Oppervlaktebronnen, voor rekenmethode Industrielawaai - HMRI, industrie

Naam	Omschr.	Groep	X-1	Y-1	DeltaL	DeltaH	NrKids	Hdef.	Maaiveld	Hoogte	Negeer obj.	LwrM2 31	LwrM2 63
KB4.2	W Schoutstr 026 Pro Electro BV	Overig 2 budget best bedr	259620,58	530269,26	50,0	50,0	2	Relatief	18,59	5,00	Ja	31,10	41,10
KB3.1	Westerbrcht 000 Essent	_02 buiten IT vlgs NAA	257023,55	532570,50	20,0	20,0	2	Relatief	23,19	3,00	Ja	23,10	33,10

Kavelbudgetten overig terrein - geluidbronnen opvulling vanaf vergunde ruimte

Model: Kopie van 6365-50 Bargemeer 2022-06-13+181+205-208(2022-04-11) geanonimiseerd
Groep: Overig 2 budget best bedr
Lijst van Oppervlaktebronnen, voor rekenmethode Industrielawaai - HMRI, industrie

Naam	LwrM2 125	LwrM2 250	LwrM2 500	LwrM2 1k	LwrM2 2k	LwrM2 4k	LwrM2 8k	LwrM2 Totaal	Oppervlak	Cb(D)	Cb(A)	Cb(N)	Lwr Totaal
KB4.2	52,10	56,10	58,10	60,10	58,10	54,10	44,10	65,03	3017,33	8,90	13,90	18,90	99,83
KB3.1	44,10	48,10	50,10	52,10	50,10	46,10	36,10	57,03	415,67	6,30	11,30	16,30	83,22



Kavelbudgetten overig terrein - overige items

Model: Kopie van 6365-50 Bargemeer 2022-06-13+181+205-208(2022-04-11) geannimiseerd
 Groep: Overig 1 vergund
 Lijst van Gebouwen, voor rekenmethode Industrielawaai - HMRI, industrie

Naam	Omschr.	Groep	X-1	Y-1	Vormpunten	Hdef.	Maaiveld	Hoogte	Cp	Refl.	500	Oppervlak
822	xxx	01 A Tasmanstr	001 Prysman (vh Draka)	257879,95	531347,71	4	Relatief	20,00	3,00	0	0,80	7,62
821	xxx	01 A Tasmanstr	001 Prysman (vh Draka)	257839,03	531436,15	4	Relatief	20,00	5,00	0	0,80	400,45
819	xxx	01 A Tasmanstr	001 Prysman (vh Draka)	257844,45	531472,30	4	Relatief	20,00	16,00	0	0,80	920,35
818	xxx	01 A Tasmanstr	001 Prysman (vh Draka)	257977,79	531464,16	4	Relatief	20,00	7,00	0	0,80	7709,20
	xxx	01 A Tasmanstr	001 Prysman (vh Draka)	258061,26	531182,19	4	Relatief	20,00	10,00	0	0,80	6,13
	xxx	01 A Tasmanstr	001 Prysman (vh Draka)	258059,90	531185,20	4	Relatief	20,00	10,00	0	0,80	6,13
	xxx	01 A Tasmanstr	001 Prysman (vh Draka)	258058,60	531188,22	4	Relatief	20,00	10,00	0	0,80	6,13
	xxx	01 A Tasmanstr	001 Prysman (vh Draka)	258057,24	531191,23	4	Relatief	20,00	10,00	0	0,80	6,13
817	xxx	01 A Tasmanstr	001 Prysman (vh Draka)	258112,43	531243,37	4	Relatief	20,00	14,00	0	0,80	60,78
811	xxx	01 A Tasmanstr	001 Prysman (vh Draka)	258165,40	531641,35	4	Relatief	20,00	7,00	0	0,80	16636,25
810	xxx	01 A Tasmanstr	001 Prysman (vh Draka)	258227,20	531252,79	4	Relatief	20,00	8,10	0	0,80	11823,97
Draka	xxx	01 A Tasmanstr	001 Prysman (vh Draka)	257928,28	531362,88	4	Relatief	20,00	3,00	0	0,80	1415,00
822	xxx	01 A Tasmanstr	001 Prysman (vh Draka)	257881,53	531348,74	4	Relatief	20,00	3,00	0	0,80	7,62
816	xxx	01 A Tasmanstr	001 Prysman (vh Draka)	258116,79	531234,71	4	Relatief	20,00	10,00	0	0,80	251,81
815	xxx	01 A Tasmanstr	001 Prysman (vh Draka)	258064,10	531206,97	4	Relatief	20,00	19,00	0	0,80	1048,41
814	xxx	01 A Tasmanstr	001 Prysman (vh Draka)	258147,02	531210,76	4	Relatief	20,00	10,00	0	0,80	2657,55
812	xxx	01 A Tasmanstr	001 Prysman (vh Draka)	258004,59	531623,90	4	Relatief	20,00	7,00	0	0,80	12575,23
	xxx	01 A Tasmanstr	001 Prysman (vh Draka)	258062,55	531179,16	4	Relatief	20,00	10,00	0	0,80	6,13
1	xxx	01 A Tasmanstr	001 Prysman (vh Draka)	258086,28	531201,71	4	Relatief	20,00	24,00	0	0,80	3,12
	xxx	01 A Tasmanstr	001 Prysman (vh Draka)	258093,40	531182,69	4	Relatief	20,00	23,50	0	0,80	38,59
	xxx	01 A Tasmanstr	001 Prysman (vh Draka)	257844,05	531435,12	4	Relatief	20,00	9,50	0	0,80	10,37
	xxx	01 A Tasmanstr	001 Prysman (vh Draka)	257845,40	531431,81	4	Relatief	20,00	9,50	0	0,80	7,24
815-1	xxx	01 A Tasmanstr	001 Prysman (vh Draka)	257837,61	531457,18	4	Relatief	20,00	4,50	0	0,80	5,56
815-1	xxx	01 A Tasmanstr	001 Prysman (vh Draka)	257839,46	531453,51	4	Relatief	20,00	4,50	0	0,80	5,56
815-1	xxx	01 A Tasmanstr	001 Prysman (vh Draka)	257840,73	531450,94	4	Relatief	20,00	4,50	0	0,80	5,56
	xxx	01 A Tasmanstr	001 Prysman (vh Draka)	258078,46	531182,14	4	Relatief aan onderliggend item	39,00	3,00	0	0,80	18,12
	xxx	01 A Tasmanstr	001 Prysman (vh Draka)	257848,26	531433,26	4	Relatief	20,00	9,50	0	0,80	7,24
812	xxx	01 A Tasmanstr	001 Prysman (vh Draka)	257923,65	531422,27	4	Relatief	20,00	7,00	0	0,80	322,28
813	xxx	01 A Tasmanstr	001 Prysman (vh Draka)	258022,97	531456,56	4	Relatief	20,00	14,00	0	0,80	157,07
812	xxx	01 A Tasmanstr	001 Prysman (vh Draka)	258063,87	531507,09	4	Relatief	20,00	11,00	0	0,80	4597,60
	xxx	01 A Tasmanstr	001 Prysman (vh Draka)	258063,91	531176,15	4	Relatief	20,00	10,00	0	0,80	6,13
821-2	xxx	01 A Tasmanstr	001 Prysman (vh Draka)	257852,44	531431,46	4	Relatief aan onderliggend item	25,00	2,00	0	0,80	134,06
01	xxx	01 A Tasmanstr	001 Prysman (vh Draka)	257894,47	531558,17	4	Relatief	20,00	4,50	0	0,80	150,04
820	xxx	01 A Tasmanstr	001 Prysman (vh Draka)	257880,19	531492,75	4	Relatief	20,00	19,00	0	0,80	114,22
820	xxx	01 A Tasmanstr	001 Prysman (vh Draka)	257891,24	531507,84	4	Relatief	20,00	14,00	0	0,80	730,55
Wever	xxx	01 A Tasmanstr	009 Wever	258226,26	530929,26	4	Relatief	19,99	8,00	0	0,80	3852,72
Wever	xxx	01 A Tasmanstr	009 Wever	258120,13	530877,70	4	Relatief	20,00	5,50	0	0,80	834,66
Wever	xxx	01 A Tasmanstr	009 Wever	258210,02	530982,82	4	Relatief	20,00	8,00	0	0,80	4028,16
Wever	xxx	01 A Tasmanstr	009 Wever	258280,79	530974,65	4	Relatief	19,91	15,00	0	0,80	1704,61
de Lange	xxx	01 Albatrosstr	001 De Lange	258888,81	532616,80	4	Relatief	21,01	8,00	0	0,80	926,19
De lange	xxx	01 Albatrosstr	001 De Lange	258935,74	532639,21	4	Relatief	21,31	8,00	0	0,80	1719,69
001	xxx	01 Albatrosstr	002 Emmer Schroot- Metaalhdnl	258293,46	532285,29	4	Relatief	20,00	8,00	0	0,80	2158,38
002	xxx	01 Albatrosstr	002 Emmer Schroot- Metaalhdnl	258364,20	532304,08	4	Relatief	20,00	6,00	0	0,80	88,96



Kavelbudgetten overig terrein - overige items

Model: Kopie van 6365-50 Bargemeer 2022-06-13+181+205-208(2022-04-11) geannimiseerd
 Groep: Overig 1 vergund
 Lijst van Gebouwen, voor rekenmethode Industrielawaai - HMRI, industrie

Naam	Omschr.	Groep	X-1	Y-1	Vormpunten	Hdef.	Maaiveld	Hoogte	Cp	Refl.	500	Oppervlak
Wensink	xxx	01 Albatrosstr 008 Autobedrijf Wensink	259035,47	532532,99	24	Relatief	21,73	6,00	0 dB	0,80		3089,52
1933	xxx	01 Atlantis 003 Harwig	258122,41	533231,46	12	Relatief	20,44	4,80	0 dB	0,80		2257,90
03	xxx	01 Bargemrwg 097 Emveco	257115,97	532888,84	4	Relatief	20,00	3,00	0 dB	0,80		109,47
02	xxx	01 Bargemrwg 097 Emveco	257114,31	532892,56	4	Relatief	20,00	3,00	0 dB	0,80		9,72
04	xxx	01 Bargemrwg 097 Emveco	257112,19	532887,17	4	Relatief	20,00	3,00	0 dB	0,80		39,45
	xxx	01 Bargemrwg 097 Emveco	257104,55	532896,05	4	Relatief	20,00	2,50	0 dB	0,80		29,74
01	xxx	01 Bargemrwg 097 Emveco	257131,27	532886,85	4	Relatief	20,00	4,70	0 dB	0,80		159,38
09	xxx	01 Barth Diasstr 008 Kleemzand	258531,53	531213,67	4	Relatief	19,85	2,00	0 dB	0,80		1,34
08	xxx	01 Barth Diasstr 008 Kleemzand	258547,63	531221,96	4	Relatief	19,86	2,00	0 dB	0,80		1,57
12	xxx	01 Barth Diasstr 008 Kleemzand	258537,34	531180,04	4	Relatief	19,81	2,00	0 dB	0,80		1,99
11	xxx	01 Barth Diasstr 008 Kleemzand	258525,72	531191,98	4	Relatief	19,82	2,00	0 dB	0,80		1,48
10	xxx	01 Barth Diasstr 008 Kleemzand	258527,11	531198,57	4	Relatief	19,83	2,00	0 dB	0,80		1,28
07	xxx	01 Barth Diasstr 008 Kleemzand	258572,93	531211,82	20	Relatief	19,85	2,00	0 dB	0,80		15,31
03	xxx	01 Barth Diasstr 008 Kleemzand	258542,91	531155,18	4	Relatief	19,77	2,50	0 dB	0,80		98,92
06	xxx	01 Barth Diasstr 008 Kleemzand	258616,58	531246,06	8	Relatief	19,90	2,00	0 dB	0,80		8,62
Reef	xxx	01 Barth Diasstr 008 Kleemzand	258616,04	531001,15	4	Relatief	19,58	6,00	0 dB	0,80		163,25
01	xxx	01 Barth Diasstr 008 Kleemzand	258583,47	531080,68	4	Relatief	19,68	4,00	0 dB	0,80		474,47
02	xxx	01 Barth Diasstr 008 Kleemzand	258562,06	531134,18	4	Relatief	19,75	4,00	0 dB	0,80		335,82
003	xxx	01 Barth Diasstr 009 Kremer Recycling	258507,83	531132,49	4	Relatief	19,75	3,00	0 dB	0,80		27,71
004	xxx	01 Barth Diasstr 009 Kremer Recycling	258509,35	531096,60	4	Relatief	19,63	6,00	0 dB	0,80		598,74
001	xxx	01 Barth Diasstr 009 Kremer Recycling	258468,65	531109,82	4	Relatief	19,48	6,00	0 dB	0,80		500,91
002	xxx	01 Barth Diasstr 009 Kremer Recycling	258509,65	531096,06	4	Relatief	19,63	9,00	0 dB	0,80		431,15
17	xxx	01 Barth Diasstr 010 DRM (Drentse Recycling M	258591,27	531428,22	4	Relatief	20,00	3,00	0 dB	0,80		8,89
15	xxx	01 Barth Diasstr 010 DRM (Drentse Recycling M	258546,63	531352,59	4	Relatief	20,00	0,50	0 dB	0,80		93,70
14	xxx	01 Barth Diasstr 010 DRM (Drentse Recycling M	258551,64	531354,87	4	Relatief	20,00	1,00	0 dB	0,80		109,56
18	xxx	01 Barth Diasstr 010 DRM (Drentse Recycling M	258596,46	531430,91	4	Relatief	20,00	3,00	0 dB	0,80		8,75
21	xxx	01 Barth Diasstr 010 DRM (Drentse Recycling M	258588,31	531426,75	4	Relatief	20,00	0,50	0 dB	0,80		7,28
20	xxx	01 Barth Diasstr 010 DRM (Drentse Recycling M	258597,87	531431,53	4	Relatief	20,00	1,50	0 dB	0,80		10,29
19	xxx	01 Barth Diasstr 010 DRM (Drentse Recycling M	258590,08	531427,64	4	Relatief	20,00	1,50	0 dB	0,80		11,67
22	xxx	01 Barth Diasstr 010 DRM (Drentse Recycling M	258599,47	531432,42	4	Relatief	20,00	0,50	0 dB	0,80		8,04
23	xxx	01 Barth Diasstr 010 DRM (Drentse Recycling M	258584,58	531456,18	4	Relatief	20,00	5,00	0 dB	0,80		11,64
01	xxx	01 Barth Diasstr 010 DRM (Drentse Recycling M	258461,23	531295,23	4	Relatief	19,94	3,00	0 dB	0,80		273,97
13	xxx	01 Barth Diasstr 010 DRM (Drentse Recycling M	258550,73	531354,64	4	Relatief	20,00	3,00	0 dB	0,80		228,02
11	xxx	01 Barth Diasstr 010 DRM (Drentse Recycling M	258556,42	531357,15	4	Relatief	20,00	6,00	0 dB	0,80		130,63
B1039-G02	xxx	01 Bladderswk OZ 39 RS Techn Solutions	259894,87	529572,56	9	Relatief	18,07	8,74	0 dB	0,80		129,60
B1039-G01	xxx	01 Bladderswk OZ 39 RS Techn Solutions	259931,88	529596,12	4	Relatief	18,25	7,00	0 dB	0,80		239,39
Mobec g1	xxx	01 Ch Darwinstr 021 Mobec	260434,18	530078,55	4	Relatief	20,00	10,00	0 dB	0,80		742,45
04	xxx	01 Ch Darwinstr 040 TRH Trading	260652,17	530156,42	10	Relatief	20,00	3,00	0 dB	0,80		1148,77
01	xxx	01 Ch Darwinstr 040 TRH Trading	260591,05	530100,12	10	Relatief	20,00	6,00	0 dB	0,80		1412,66
03	xxx	01 Ch Darwinstr 040 TRH Trading	260610,52	530104,63	4	Relatief	20,00	11,00	0 dB	0,80		302,78
02	xxx	01 Ch Darwinstr 040 TRH Trading	260624,29	530090,01	4	Relatief	20,00	7,00	0 dB	0,80		606,40
05	xxx	01 Ch Darwinstr 040 TRH Trading	260637,11	530157,48	4	Relatief	20,00	7,00	0 dB	0,80		1002,56
004	xxx	01 Ch Darwinstr 040a D&S	260536,84	530067,38	4	Relatief	20,00	4,00	0 dB	0,80		17,21



Kavelbudgetten overig terrein - overige items

Model: Kopie van 6365-50 Bargemeer 2022-06-13+181+205-208(2022-04-11) geannimiseerd
 Groep: Overig 1 vergund
 Lijst van Gebouwen, voor rekenmethode Industrielawaai - HMRI, industrie

Naam	Omschr.	Groep	X-1	Y-1	Vormpunten	Hdef.	Maaiveld	Hoogte	Cp	Refl.	500	Oppervlak
003	xxx	01 Ch Darwinstr 040a D&S	260524,79	530055,96	4	Relatief	20,00	4,00	0 dB	0,80		49,81
002	xxx	01 Ch Darwinstr 040a D&S	260576,52	530032,75	4	Relatief	20,00	6,00	0 dB	0,80		204,78
001	xxx	01 Ch Darwinstr 040a D&S	260548,48	530045,95	4	Relatief	20,00	3,50	0 dB	0,80		61,35
003	xxx	01 Columbusstr 004 Tjoapack	258649,60	530720,79	4	Relatief	18,56	3,50	0 dB	0,80		667,87
002	xxx	01 Columbusstr 004 Tjoapack	258674,32	530693,03	4	Relatief	18,55	6,00	0 dB	0,80		440,96
001	xxx	01 Columbusstr 004 Tjoapack	258641,24	530709,97	10	Relatief	18,46	6,00	0 dB	0,80		261,19
004	xxx	01 Columbusstr 004 Tjoapack	258661,65	530696,44	4	Relatief	18,50	3,50	0 dB	0,80		113,31
006	xxx	01 Columbusstr 004 Tjoapack	258672,53	530714,86	4	Relatief	18,65	6,00	0 dB	0,80		181,66
007	xxx	01 Columbusstr 004 Tjoapack	258665,19	530711,21	4	Relatief	18,59	3,50	0 dB	0,80		58,10
005	xxx	01 Columbusstr 004 Tjoapack	258674,29	530692,99	4	Relatief	18,55	6,00	0 dB	0,80		64,27
BJ service	xxx	01 Columbusstr 017 + VdGamastr 27 Baker Hughe	258431,07	531074,97	6	Relatief	19,68	5,00	0 dB	0,80		1333,36
gb005	xxx	01 Columbusstr 017 + VdGamastr 27 Baker Hughe	258279,21	531158,99	4	Relatief	20,00	6,50	0 dB	0,80		1020,96
gb006	xxx	01 Columbusstr 017 + VdGamastr 27 Baker Hughe	258293,03	531132,42	17	Relatief	19,97	3,00	0 dB	0,80		770,07
101	xxx	01 Columbusstr 017 + VdGamastr 27 Baker Hughe	258434,07	531070,33	4	Relatief	19,67	4,50	0 dB	0,80		429,52
1023	xxx	01 Columbusstr 020 Glasrecycling NO Ned	258598,97	530950,76	4	Relatief	19,40	2,00	0 dB	0,80		1,49
1022	xxx	01 Columbusstr 020 Glasrecycling NO Ned	258520,20	530907,41	4	Relatief	19,42	2,00	0 dB	0,80		19,57
1021	xxx	01 Columbusstr 020 Glasrecycling NO Ned	258557,59	530981,08	4	Relatief	19,33	2,00	0 dB	0,80		5,98
1020	xxx	01 Columbusstr 020 Glasrecycling NO Ned	258520,57	530989,51	4	Relatief	19,17	2,00	0 dB	0,80		5,23
1007	xxx	01 Columbusstr 020 Glasrecycling NO Ned	258481,77	530924,69	4	Relatief	19,50	3,20	0 dB	0,80		194,24
1034	xxx	01 Columbusstr 020 Glasrecycling NO Ned	258524,22	530857,02	4	Relatief	19,39	4,00	0 dB	0,80		127,63
ZB	xxx	01 Columbusstr 020 Glasrecycling NO Ned	258266,65	531483,59	4	Relatief	20,00	5,70	0 dB	0,80		0,08
ZB	xxx	01 Columbusstr 020 Glasrecycling NO Ned	258487,96	530957,79	4	Relatief	19,51	4,00	0 dB	0,80		0,45
1037	xxx	01 Columbusstr 020 Glasrecycling NO Ned	258547,23	530847,08	4	Relatief	19,34	0,01	0 dB	0,80		8,99
1036	xxx	01 Columbusstr 020 Glasrecycling NO Ned	258559,64	530855,09	4	Relatief	19,32	2,00	0 dB	0,80		12,86
1035	xxx	01 Columbusstr 020 Glasrecycling NO Ned	258585,11	530907,10	4	Relatief	19,12	2,00	0 dB	0,80		14,01
1009	xxx	01 Columbusstr 020 Glasrecycling NO Ned	258493,27	530924,48	4	Relatief	19,48	2,50	0 dB	0,80		25,55
1018	xxx	01 Columbusstr 020 Glasrecycling NO Ned	258539,40	530971,89	4	Relatief	19,19	2,00	0 dB	0,80		8,74
1016	xxx	01 Columbusstr 020 Glasrecycling NO Ned	258487,47	530994,76	4	Relatief	19,53	4,00	0 dB	0,80		15,87
1015	xxx	01 Columbusstr 020 Glasrecycling NO Ned	258487,45	530994,65	4	Relatief	19,53	4,00	0 dB	0,80		53,81
1014	xxx	01 Columbusstr 020 Glasrecycling NO Ned	258484,83	530984,36	4	Relatief	19,53	4,00	0 dB	0,80		36,53
1013	xxx	01 Columbusstr 020 Glasrecycling NO Ned	258519,24	530969,77	4	Relatief	19,07	2,50	0 dB	0,80		31,88
1019	xxx	01 Columbusstr 020 Glasrecycling NO Ned	258520,66	530989,61	4	Relatief	19,17	2,00	0 dB	0,80		3,11
1008	xxx	01 Columbusstr 020 Glasrecycling NO Ned	258489,29	530937,21	4	Relatief	19,49	3,20	0 dB	0,80		23,92
1010	xxx	01 Columbusstr 020 Glasrecycling NO Ned	258499,08	530952,17	4	Relatief	19,48	7,50	0 dB	0,80		106,69
1011	xxx	01 Columbusstr 020 Glasrecycling NO Ned	258494,80	530963,02	4	Relatief	19,50	7,50	0 dB	0,80		69,31
1012	xxx	01 Columbusstr 020 Glasrecycling NO Ned	258500,81	530967,38	4	Relatief	19,49	7,50	0 dB	0,80		109,74
107	xxx	01 Columbusstr 025 Area Reiniging	258335,07	531454,71	4	Relatief	20,00	5,50	0 dB	0,80		375,49
106	xxx	01 Columbusstr 025 Area Reiniging	258193,49	531403,93	4	Relatief	20,00	7,00	0 dB	0,80		2066,21
104	xxx	01 Columbusstr 025 Area Reiniging	258264,94	531333,10	4	Relatief	20,00	5,75	0 dB	0,80		1482,27
108	xxx	01 Columbusstr 025 Area Reiniging	258350,55	531367,00	4	Relatief	20,00	5,00	0 dB	0,80		7,69
111	xxx	01 Columbusstr 025 Area Reiniging	258310,45	531296,87	14	Relatief	20,00	3,50	0 dB	0,80		21,70
110	xxx	01 Columbusstr 025 Area Reiniging	258299,62	531351,61	4	Relatief	20,00	5,00	0 dB	0,80		134,44
109	xxx	01 Columbusstr 025 Area Reiniging	258264,79	531473,58	4	Relatief	20,00	16,50	0 dB	0,80		261,95



Kavelbudgetten overig terrein - overige items

Model: Kopie van 6365-50 Bargermeer 2022-06-13+181+205-208(2022-04-11) geannimiseerd
 Groep: Overig 1 vergund
 Lijst van Gebouwen, voor rekenmethode Industrielawaai - HMRI, industrie

Naam	Omschr.	Groep	X-1	Y-1	Vormpunten	Hdef.	Maaiveld	Hoogte	Cp	Refl.	500	Oppervlak
101	xxx	01 Columbusstr 025 Area Reiniging	258185,22	531458,11	4	Relatief	20,00	4,25	0 dB	0,80		175,53
102	xxx	01 Columbusstr 025 Area Reiniging	258290,08	531282,98	4	Relatief	20,00	3,60	0 dB	0,80		1167,70
103	xxx	01 Columbusstr 025 Area Reiniging	258318,14	531343,45	4	Relatief	20,00	5,00	0 dB	0,80		605,05
100	xxx	01 Columbusstr 025 Area Reiniging	258213,98	531443,85	4	Relatief	20,00	5,75	0 dB	0,80		491,09
Liberty	xxx	01 Columbusstr 025 Area Reiniging	258323,74	531252,37	4	Relatief	19,98	4,00	0 dB	0,80		889,68
gb008	xxx	01 Columbusstr 025 Area Reiniging	258339,98	531221,76	7	Relatief	19,93	5,00	0 dB	0,80		1068,89
gb009	xxx	01 Columbusstr 025 Area Reiniging	258323,85	531252,30	10	Relatief	19,98	3,00	0 dB	0,80		118,82
gb007	xxx	01 Columbusstr 028 Hogron	258364,06	531145,40	4	Relatief	19,84	3,00	0 dB	0,80		54,60
Hogron	xxx	01 Columbusstr 028 Hogron	258376,99	531132,89	4	Relatief	19,81	5,00	0 dB	0,80		391,98
gb003	xxx	01 Columbusstr 030 Komal	258394,45	531215,64	4	Relatief	19,74	5,00	0 dB	0,80		1022,11
gb002	xxx	01 Columbusstr 030 Komal	258350,43	531220,18	4	Relatief	19,91	5,00	0 dB	0,80		2565,35
gb001	xxx	01 Columbusstr 030 Komal	258377,36	531156,72	4	Relatief	19,83	7,00	0 dB	0,80		1042,99
gb004	xxx	01 Columbusstr 030 Komal	258334,43	531210,85	12	Relatief	19,94	3,50	0 dB	0,80		1336,64
1916	xxx	01 Cor Htmanstr 006a Merkx Belett	259073,16	531009,88	4	Relatief	19,76	6,00	0 dB	0,80		1076,07
1919	xxx	01 Cor Htmanstr 007 Goeree	259151,40	530881,41	4	Relatief	19,86	3,50	0 dB	0,80		473,28
1920	xxx	01 Cor Htmanstr 007 Goeree	259170,36	530872,20	4	Relatief	19,85	6,00	0 dB	0,80		770,81
1921	xxx	01 Cor Htmanstr 007 Goeree	259184,18	530901,46	4	Relatief	19,87	6,00	0 dB	0,80		630,71
1914	xxx	01 Cor Htmanstr 008a Flapper	258988,64	530933,83	4	Relatief	19,57	5,00	0 dB	0,80		342,38
1913	xxx	01 Cor Htmanstr 008a Flapper	259009,50	530962,98	4	Relatief	19,61	3,50	0 dB	0,80		525,85
1912	xxx	01 Cor Htmanstr 008b Dokter en Zn	259004,60	530916,81	4	Relatief	19,57	5,00	0 dB	0,80		527,04
1	xxx	01 Cor Htmanstr 033 Reym	258581,03	530567,86	4	Relatief	18,65	4,00	0 dB	0,80		859,04
42	xxx	01 Cor Htmanstr 033 Reym	258634,00	530497,76	4	Relatief	18,38	3,00	0 dB	0,80		0,48
41	xxx	01 Cor Htmanstr 033 Reym	258639,68	530488,69	4	Relatief	18,31	3,00	0 dB	0,80		0,77
Reym	xxx	01 Cor Htmanstr 033 Reym	258672,41	530575,07	4	Relatief	18,91	6,00	0 dB	0,80		678,78
2	xxx	01 Cor Htmanstr 033 Reym	258590,43	530572,57	4	Relatief	18,65	6,00	0 dB	0,10		3,71
SG automat	xxx	01 Cor Htmanstr 036 SG Automat.	258440,60	530598,81	4	Relatief	19,22	3,00	0 dB	0,80		1617,73
ADR visuel	xxx	01 Cor Htmanstr 039 ADR Visuele Reclame	258562,33	530558,81	4	Relatief	18,67	3,00	0 dB	0,80		388,05
Inter tool	xxx	01 Cor Htmanstr 42 Tooling Holland	258347,81	530514,60	6	Relatief	19,11	5,00	0 dB	0,80		73,03
Inter tool	xxx	01 Cor Htmanstr 42 Tooling Holland	258358,71	530536,16	11	Relatief	19,16	6,00	0 dB	0,80		2350,17
Inter tool	xxx	01 Cor Htmanstr 42 Tooling Holland	258395,96	530530,08	4	Relatief	19,08	8,60	0 dB	0,80		676,90
Inter tool	xxx	01 Cor Htmanstr 42 Tooling Holland	258301,17	530537,38	8	Relatief	19,26	4,00	0 dB	0,80		816,91
Inter tool	xxx	01 Cor Htmanstr 42 Tooling Holland	258415,43	530540,29	4	Relatief	19,08	4,00	0 dB	0,80		586,69
1924	xxx	01 D Livingststr 018+18a+19 Henisol	260492,24	530178,79	4	Relatief	20,00	6,50	0 dB	0,80		657,87
1923	xxx	01 D Livingststr 018+18a+19 Henisol	260492,36	530178,43	4	Relatief	20,00	6,50	0 dB	0,80		1111,83
Ariva	xxx	01 E Bokslweg 001 Arriva	257553,00	533210,45	4	Relatief	20,00	7,00	0 dB	0,80		3576,47
429	xxx	01 E Bokslweg 001 Arriva	257587,17	533232,29	4	Relatief	20,00	6,00	0 dB	0,80		1305,77
01	xxx	01 E Bokslweg 008 Vleems Food	257334,83	533207,00	6	Relatief	20,00	4,00	0 dB	0,80		507,63
40	xxx	01 E Bokslweg 008 Vleems Food	257352,14	533151,68	6	Relatief	20,00	4,00	0 dB	0,80		71,47
39	xxx	01 E Bokslweg 008 Vleems Food	257348,71	533126,87	10	Relatief	20,00	4,00	0 dB	0,80		320,42
13	xxx	01 E Bokslweg 008 Vleems Food	257235,02	533169,24	4	Relatief	20,00	8,00	0 dB	0,80		5,09
08	xxx	01 E Bokslweg 008 Vleems Food	257187,55	533220,10	8	Relatief	20,00	5,00	0 dB	0,80		202,92
07	xxx	01 E Bokslweg 008 Vleems Food	257214,31	533218,03	8	Relatief	20,00	4,00	0 dB	0,80		416,83
06	xxx	01 E Bokslweg 008 Vleems Food	257265,93	533229,72	4	Relatief	20,00	3,00	0 dB	0,80		77,60



Kavelbudgetten overig terrein - overige items

Model: Kopie van 6365-50 Bargemeer 2022-06-13+181+205-208(2022-04-11) geannimiseerd
 Groep: Overig 1 vergund
 Lijst van Gebouwen, voor rekenmethode Industrielawaai - HMRI, industrie

Naam	Omschr.	Groep	X-1	Y-1	Vormpunten	Hdef.	Maaiveld	Hoogte	Cp	Refl. 500	Oppervlak
03	xxx	01 E Bokslweg 008 Vleems Food	257292,02	533225,29	8	Relatief	20,00	5,00	0 dB	0,80	632,30
33	xxx	01 E Bokslweg 008 Vleems Food	257298,15	533088,62	4	Relatief	20,00	5,00	0 dB	0,80	40,80
38	xxx	01 E Bokslweg 008 Vleems Food	257328,46	533082,36	30	Relatief	20,00	2,00	0 dB	0,80	165,40
04	xxx	01 E Bokslweg 008 Vleems Food	257335,63	533237,65	4	Relatief	20,00	2,00	0 dB	0,80	3,09
05	xxx	01 E Bokslweg 008 Vleems Food	257297,82	533232,65	4	Relatief	20,00	2,00	0 dB	0,80	6,62
02	xxx	01 E Bokslweg 008 Vleems Food	257340,53	533232,55	4	Relatief	20,00	4,00	0 dB	0,80	13,20
23	xxx	01 E Bokslweg 008 Vleems Food	257232,22	533122,53	6	Relatief	20,00	4,50	0 dB	0,80	98,77
31	xxx	01 E Bokslweg 008 Vleems Food	257292,75	533131,11	4	Relatief	20,00	7,00	0 dB	0,80	89,57
36	xxx	01 E Bokslweg 008 Vleems Food	257232,71	533062,92	4	Relatief	20,00	2,50	0 dB	0,80	20,26
37	xxx	01 E Bokslweg 008 Vleems Food	257324,34	533096,95	30	Relatief	20,00	2,00	0 dB	0,80	41,00
15	xxx	01 E Bokslweg 008 Vleems Food	257309,18	533133,50	18	Relatief	20,00	7,00	0 dB	0,80	3916,82
35	xxx	01 E Bokslweg 008 Vleems Food	257241,59	533072,71	5	Relatief	20,00	6,00	0 dB	0,80	431,44
14	xxx	01 E Bokslweg 008 Vleems Food	257211,59	533171,69	4	Relatief	20,00	4,00	0 dB	0,80	101,06
25	xxx	01 E Bokslweg 008 Vleems Food	257256,54	533101,57	4	Relatief	20,00	9,00	0 dB	0,80	6,77
26	xxx	01 E Bokslweg 008 Vleems Food	257292,68	533131,22	4	Relatief	20,00	8,50	0 dB	0,80	948,65
34	xxx	01 E Bokslweg 008 Vleems Food	257281,27	533105,03	4	Relatief	20,00	8,50	0 dB	0,80	25,44
32	xxx	01 E Bokslweg 008 Vleems Food	257296,09	533107,11	10	Relatief	20,00	6,00	0 dB	0,80	1161,85
20	xxx	01 E Bokslweg 008 Vleems Food	257210,76	533130,48	4	Relatief	20,00	7,00	0 dB	0,80	557,08
28	xxx	01 E Bokslweg 008 Vleems Food	257264,34	533117,29	4	Relatief	20,00	9,00	0 dB	0,80	12,75
10	xxx	01 E Bokslweg 008 Vleems Food	257224,20	533193,24	4	Relatief	20,00	8,00	0 dB	0,80	8,02
11	xxx	01 E Bokslweg 008 Vleems Food	257225,14	533186,19	4	Relatief	20,00	9,00	0 dB	0,80	14,31
12	xxx	01 E Bokslweg 008 Vleems Food	257236,32	533169,31	4	Relatief	20,00	9,00	0 dB	0,80	9,93
21	xxx	01 E Bokslweg 008 Vleems Food	257219,91	533136,76	4	Relatief	20,00	8,50	0 dB	0,80	11,42
27	xxx	01 E Bokslweg 008 Vleems Food	257264,44	533116,51	4	Relatief	20,00	9,00	0 dB	0,80	8,03
19	xxx	01 E Bokslweg 008 Vleems Food	257268,85	533127,88	4	Relatief	20,00	8,00	0 dB	0,80	5,87
29	xxx	01 E Bokslweg 008 Vleems Food	257287,21	533110,08	4	Relatief	20,00	10,00	0 dB	0,80	1,13
30	xxx	01 E Bokslweg 008 Vleems Food	257289,08	533106,18	4	Relatief	20,00	10,00	0 dB	0,80	5,43
18	xxx	01 E Bokslweg 008 Vleems Food	257302,63	533087,79	4	Relatief	20,00	3,00	0 dB	0,80	39,90
17	xxx	01 E Bokslweg 008 Vleems Food	257307,79	533088,49	4	Relatief	20,00	3,00	0 dB	0,80	39,90
09	xxx	01 E Bokslweg 008 Vleems Food	257221,16	533202,47	4	Relatief	20,00	11,00	0 dB	0,80	31,74
24	xxx	01 E Bokslweg 008 Vleems Food	257240,39	533123,67	4	Relatief	20,00	8,50	0 dB	0,80	641,76
22	xxx	01 E Bokslweg 008 Vleems Food	257215,71	533131,20	4	Relatief	20,00	7,50	0 dB	0,80	670,81
41	xxx	01 E Bokslweg 008 Vleems Food	257247,01	533113,57	4	Relatief	20,00	10,20	0 dB	0,80	17,29
420	xxx	01 E Bokslweg 020 Vanderzee	257378,92	533099,35	4	Relatief	20,00	5,40	0 dB	0,80	1321,61
424	xxx	01 E Bokslweg 020 Vanderzee	257462,46	533132,79	4	Relatief	20,00	5,40	0 dB	0,80	1648,52
433	xxx	01 E Bokslweg 020 Vanderzee	257433,46	533127,88	4	Relatief	20,00	7,40	0 dB	0,80	7,89
421	xxx	01 E Bokslweg 020 Vanderzee	257414,24	533100,89	4	Relatief	20,00	5,40	0 dB	0,80	475,23
423	xxx	01 E Bokslweg 020 Vanderzee	257466,46	533108,82	4	Relatief	20,00	5,40	0 dB	0,80	2044,08
422	xxx	01 E Bokslweg 020 Vanderzee	257418,11	533153,91	4	Relatief	20,00	5,40	0 dB	0,80	105,80
433	xxx	01 E Bokslweg 020 Vanderzee	257436,46	533128,32	4	Relatief	20,00	7,40	0 dB	0,80	7,91
427	xxx	01 E Bokslweg 020 Vanderzee	257466,30	533109,42	4	Relatief	20,00	5,40	0 dB	0,80	345,62
426	xxx	01 E Bokslweg 020 Vanderzee	257465,90	533155,96	4	Relatief	20,00	3,30	0 dB	0,80	142,11
434	xxx	01 E Bokslweg 020 Vanderzee	257439,67	533132,03	4	Relatief	20,00	7,90	0 dB	0,80	12,05



Kavelbudgetten overig terrein - overige items

Model: Kopie van 6365-50 Bargemeer 2022-06-13+181+205-208(2022-04-11) geannimiseerd
 Groep: Overig 1 vergund
 Lijst van Gebouwen, voor rekenmethode Industrielawaai - HMRI, industrie

Naam	Omschr.	Groep	X-1	Y-1	Vormpunten	Hdef.	Maaiveld	Hoogte	Cp	Refl.	500	Oppervlak
435	xxx	01 E Bokslweg 020 Vanderzee	257458,81	533159,86	4	Relatief	20,00	3,30	0	dB	0,80	79,58
432	xxx	01 E Bokslweg 020 Vanderzee	257430,79	533105,62	4	Relatief	20,00	7,40	0	dB	0,80	15,39
431	xxx	01 E Bokslweg 020 Vanderzee	257423,62	533098,68	4	Relatief	20,00	5,40	0	dB	0,80	189,97
430	xxx	01 E Bokslweg 020 Vanderzee	257467,86	533161,03	4	Relatief	20,00	3,30	0	dB	0,80	126,75
006	xxx	01 Hoenderkmp 001 Mc Donalds	256861,73	532675,73	4	Relatief aan onderliggend item	28,00	2,00	0	dB	0,80	0,93
002	xxx	01 Hoenderkmp 001 Mc Donalds	256857,19	532678,38	4	Relatief aan onderliggend item	28,00	1,85	0	dB	0,80	3,84
003	xxx	01 Hoenderkmp 001 Mc Donalds	256857,42	532684,25	4	Relatief aan onderliggend item	28,00	1,75	0	dB	0,80	15,08
001	xxx	01 Hoenderkmp 001 Mc Donalds	256861,45	532673,26	6	Relatief aan onderliggend item	28,00	1,65	0	dB	0,80	11,10
McD	xxx	01 Hoenderkmp 001 Mc Donalds	256849,05	532686,15	4	Relatief	24,00	4,00	0	dB	0,80	484,92
004	xxx	01 Hoenderkmp 001 Mc Donalds	256855,23	532684,42	4	Relatief aan onderliggend item	28,00	2,00	0	dB	0,80	1,06
005	xxx	01 Hoenderkmp 001 Mc Donalds	256854,70	532685,10	4	Relatief aan onderliggend item	28,00	2,00	0	dB	0,80	1,07
231	xxx	01 J le Mairestr 231 Auto Hoge	258406,12	531783,14	4	Relatief	20,00	4,00	0	dB	0,80	483,46
233	xxx	01 J le Mairestr 233 Schilderswacht	258352,58	531758,43	4	Relatief	20,00	5,00	0	dB	0,80	854,27
235	xxx	01 J le Mairestr 235 Catch Fishing Services	258360,62	531735,65	4	Relatief	20,00	5,00	0	dB	0,80	945,45
1930	xxx	01 J le Mairestr 255 ProCoatings	258326,17	531676,03	4	Relatief	20,00	5,00	0	dB	0,80	387,58
Hyline (Ku	xxx	01 J Roggevrstr 003 Hyline	259669,43	530502,27	4	Relatief	18,88	6,00	0	dB	0,80	1042,66
OMK0	xxx	01 J Roggevrstr 004 OMK0 v/h Conceptbouw	259602,98	530536,47	4	Relatief	18,59	7,00	0	dB	0,80	421,18
008	xxx	01 Jam Cookstr 003 NTG	260795,65	529891,36	4	Relatief	20,00	3,00	0	dB	0,80	0,47
007	xxx	01 Jam Cookstr 003 NTG	260792,94	529895,46	4	Relatief	20,00	3,00	0	dB	0,80	0,40
004	xxx	01 Jam Cookstr 003 NTG	260780,82	529856,12	9	Relatief	20,00	8,24	0	dB	0,80	5,92
005	xxx	01 Jam Cookstr 003 NTG	260789,13	529891,83	13	Relatief	20,00	4,20	0	dB	0,80	396,61
004	xxx	01 Jam Cookstr 003 NTG	260784,81	529856,09	9	Relatief	20,00	8,24	0	dB	0,80	5,92
006	xxx	01 Jam Cookstr 003 NTG	260750,77	529882,84	4	Relatief	20,00	6,20	0	dB	0,80	907,89
01	xxx	01 Jam Cookstr 003 NTG	260783,29	529914,02	17	Relatief	20,00	3,00	0	dB	0,80	1645,14
003	xxx	01 Jam Cookstr 003 NTG	260767,23	529856,27	4	Relatief	20,00	6,60	0	dB	0,80	201,48
014	xxx	01 Jam Cookstr 003 NTG	260790,87	529864,70	4	Relatief	20,00	3,00	0	dB	0,80	0,60
013	xxx	01 Jam Cookstr 003 NTG	260794,07	529868,26	4	Relatief	20,00	3,00	0	dB	0,80	0,54
012	xxx	01 Jam Cookstr 003 NTG	260796,50	529872,53	4	Relatief	20,00	3,00	0	dB	0,80	0,57
015	xxx	01 Jam Cookstr 003 NTG	260759,42	529916,40	63	Relatief	20,00	4,00	0	dB	0,80	6,68
015	xxx	01 Jam Cookstr 003 NTG	260746,68	529904,13	63	Relatief	20,00	4,00	0	dB	0,80	6,68
014	xxx	01 Jam Cookstr 003 NTG	260751,51	529908,76	63	Relatief	20,00	4,00	0	dB	0,80	6,68
016	xxx	01 Jam Cookstr 003 NTG	260755,47	529912,61	63	Relatief	20,00	4,00	0	dB	0,80	6,68
011	xxx	01 Jam Cookstr 003 NTG	260797,98	529877,33	4	Relatief	20,00	3,00	0	dB	0,80	0,57
009	xxx	01 Jam Cookstr 003 NTG	260797,47	529886,73	4	Relatief	20,00	3,00	0	dB	0,80	0,46
010	xxx	01 Jam Cookstr 003 NTG	260798,05	529882,23	4	Relatief	20,00	3,00	0	dB	0,80	0,49
GVPO2	xxx	01 Jam Cookstr 010 GVP	261043,52	529949,43	4	Relatief	20,00	4,50	0	dB	0,80	706,47
GVPO1	xxx	01 Jam Cookstr 010 GVP	261010,18	529936,52	4	Relatief	20,00	7,60	0	dB	0,80	615,25
GVPO3	xxx	01 Jam Cookstr 010 GVP	261070,45	529919,79	4	Relatief	20,00	4,50	0	dB	0,80	706,47
deli XL bv	xxx	01 Jam Cookstr 014 DeliXL	260858,95	530049,72	4	Relatief	20,00	8,00	0	dB	0,80	4825,54
Emmen bv	xxx	01 Jul Vernewg 032 Taxi Dorenbos	258539,29	533018,69	4	Relatief	21,28	7,00	0	dB	0,80	698,08
Agro emmen	xxx	01 Jul Vernewg 039 Agro	258380,31	533108,28	4	Relatief	21,12	5,00	0	dB	0,80	555,96
Mulder sch	xxx	01 Jul Vernewg 040 Ver Mulder	258586,17	532966,46	4	Relatief	21,23	7,00	0	dB	0,80	796,47
2003	xxx	01 Kap Antiferstr 00 Stercore	257703,35	532103,12	4	Relatief	20,00	6,25	0	dB	0,80	454,30



Kavelbudgetten overig terrein - overige items

Model: Kopie van 6365-50 Bargemeer 2022-06-13+181+205-208(2022-04-11) geannimiseerd
 Groep: Overig 1 vergund
 Lijst van Gebouwen, voor rekenmethode Industrielawaai - HMRI, industrie

Naam	Omschr.	Groep	X-1	Y-1	Vormpunten	Hdef.	Maaiveld	Hoogte	Cp	Refl.	500	Oppervlak
2004	xxx	01 Kap Antiferstr 00 Stercore	257700,10	532022,42	4	Relatief	20,00	9,50	0 dB	0,80		1752,90
2002	xxx	01 Kap Antiferstr 00 Stercore	257651,16	531996,87	4	Relatief	20,00	7,85	0 dB	0,80		360,81
2001	xxx	01 Kap Antiferstr 00 Stercore	257583,29	532040,54	4	Relatief	20,00	9,50	0 dB	0,80		1398,87
2007	xxx	01 Kap Antiferstr 00 Stercore	257633,45	531987,61	4	Relatief	20,00	9,50	0 dB	0,80		3170,80
2006	xxx	01 Kap Antiferstr 00 Stercore	257602,08	532004,21	4	Relatief	20,00	11,50	0 dB	0,80		492,91
2005	xxx	01 Kap Antiferstr 00 Stercore	257673,51	532008,53	4	Relatief	20,00	11,50	0 dB	0,80		2113,48
100	xxx	01 Kap Antiferstr 017 BeGreen Voorbew	257853,43	532039,48	4	Relatief	20,00	4,00	0 dB	0,80		134,45
101	xxx	01 Kap Antiferstr 017 BeGreen Voorbew	257817,16	532022,52	4	Relatief	20,00	6,00	0 dB	0,80		162,15
103	xxx	01 Kap Antiferstr 017 BeGreen Voorbew	257856,79	532162,48	4	Relatief	20,00	9,00	0 dB	0,80		703,15
029	xxx	01 Kap Antiferstr 031 Jellice Pioneer	258067,84	532280,15	4	Relatief	20,00	12,20	0 dB	0,80		578,26
005	xxx	01 Kap Antiferstr 031 Jellice Pioneer	258014,39	532220,11	4	Relatief	20,00	8,00	0 dB	0,80		122,46
006	xxx	01 Kap Antiferstr 031 Jellice Pioneer	258030,51	532260,93	4	Relatief	20,00	14,20	0 dB	0,80		233,85
001	xxx	01 Kap Antiferstr 031 Jellice Pioneer	258014,40	532220,02	4	Relatief	20,00	8,00	0 dB	0,80		1692,10
020	xxx	01 Kap Antiferstr 031 Jellice Pioneer	258111,68	532195,56	4	Relatief	20,00	22,00	0 dB	0,80		764,32
024	xxx	01 Kap Antiferstr 031 Jellice Pioneer	258152,87	532198,31	4	Relatief	20,00	12,20	0 dB	0,80		639,93
026	xxx	01 Kap Antiferstr 031 Jellice Pioneer	258112,95	532184,47	4	Relatief	20,00	6,60	0 dB	0,80		26,63
027	xxx	01 Kap Antiferstr 031 Jellice Pioneer	258100,62	532297,47	4	Relatief	20,00	12,20	0 dB	0,80		2822,46
023	xxx	01 Kap Antiferstr 031 Jellice Pioneer	258001,14	532194,08	4	Relatief	20,00	8,00	0 dB	0,80		1764,90
030	xxx	01 Kap Antiferstr 031 Jellice Pioneer	258004,67	532187,69	4	Relatief	20,00	8,00	0 dB	0,80		63,38
028	xxx	01 Kap Antiferstr 031 Jellice Pioneer	258035,71	532176,25	4	Relatief	20,00	11,50	0 dB	0,80		778,16
025	xxx	01 Kap Antiferstr 031 Jellice Pioneer	258093,31	532214,00	4	Relatief	20,00	5,50	0 dB	0,80		39,96
009	xxx	01 Kap Antiferstr 031 Jellice Pioneer	258061,38	532241,34	4	Relatief	20,00	5,00	0 dB	0,80		37,16
015	xxx	01 Kap Antiferstr 031 Jellice Pioneer	258052,39	532236,69	4	Relatief	20,00	5,50	0 dB	0,80		142,23
019	xxx	01 Kap Antiferstr 031 Jellice Pioneer	258053,72	532272,76	4	Relatief	20,00	8,00	0 dB	0,80		349,97
022	xxx	01 Kap Antiferstr 031 Jellice Pioneer	258074,65	532232,70	4	Relatief	20,00	8,00	0 dB	0,80		132,57
014	xxx	01 Kap Antiferstr 031 Jellice Pioneer	258077,91	532188,93	30	Relatief	20,00	16,00	0 dB	0,80		8,43
012	xxx	01 Kap Antiferstr 031 Jellice Pioneer	258079,71	532185,55	30	Relatief	20,00	16,00	0 dB	0,80		8,62
004	xxx	01 Kap Antiferstr 031 Jellice Pioneer	258081,59	532181,99	30	Relatief	20,00	16,00	0 dB	0,80		8,42
035	xxx	01 Kap Antiferstr 031 Jellice Pioneer	258076,08	532183,70	30	Relatief	20,00	16,00	0 dB	0,80		7,04
017	xxx	01 Kap Antiferstr 031 Jellice Pioneer	258075,93	532193,18	30	Relatief	20,00	16,00	0 dB	0,80		8,57
003	xxx	01 Kap Antiferstr 031 Jellice Pioneer	258005,73	532174,25	4	Relatief	20,00	9,50	0 dB	0,80		211,33
011	xxx	01 Kap Antiferstr 031 Jellice Pioneer	258000,04	532185,35	4	Relatief	20,00	9,50	0 dB	0,80		272,71
002	xxx	01 Kap Antiferstr 031 Jellice Pioneer	258019,54	532195,57	4	Relatief	20,00	11,50	0 dB	0,80		382,20
021	xxx	01 Kap Antiferstr 031 Jellice Pioneer	258069,53	532188,86	4	Relatief	20,00	16,00	0 dB	0,80		19,00
036	xxx	01 Kap Antiferstr 031 Jellice Pioneer	258073,96	532187,55	30	Relatief	20,00	16,00	0 dB	0,80		7,04
008	xxx	01 Kap Antiferstr 031 Jellice Pioneer	258022,95	532141,98	4	Relatief	20,00	8,00	0 dB	0,80		1006,51
010	xxx	01 Kap Antiferstr 031 Jellice Pioneer	258052,19	532175,23	4	Relatief	20,00	8,00	0 dB	0,80		125,52
016	xxx	01 Kap Antiferstr 031 Jellice Pioneer	258078,29	532189,72	4	Relatief	20,00	7,60	0 dB	0,80		143,41
018	xxx	01 Kap Antiferstr 031 Jellice Pioneer	258100,37	532209,63	4	Relatief	20,00	6,60	0 dB	0,80		25,00
013	xxx	01 Kap Antiferstr 031 Jellice Pioneer	258121,31	532175,48	4	Relatief	20,00	3,10	0 dB	0,80		7,72
032	xxx	01 Kap Antiferstr 031 Jellice Pioneer	258009,64	532166,09	30	Relatief	20,00	16,00	0 dB	0,80		12,95
031	xxx	01 Kap Antiferstr 031 Jellice Pioneer	258007,56	532170,12	30	Relatief	20,00	16,00	0 dB	0,80		12,95
034	xxx	01 Kap Antiferstr 031 Jellice Pioneer	258005,47	532174,04	30	Relatief	20,00	16,00	0 dB	0,80		12,95



Kavelbudgetten overig terrein - overige items

Model: Kopie van 6365-50 Bargemeer 2022-06-13+181+205-208(2022-04-11) geannimiseerd
 Groep: Overig 1 vergund
 Lijst van Gebouwen, voor rekenmethode Industrielawaai - HMRI, industrie

Naam	Omschr.	Groep	X-1	Y-1	Vormpunten	Hdef.	Maaiveld	Hoogte	Cp	Refl.	500	Oppervlak
033	xxx	01 Kap Antiferstr 031 Jellice Pioneer	258003,32	532178,01	30	Relatief	20,00	16,00	0 dB	0,80		12,95
05	xxx	01 Kap Grantstr 005 Combimac	258217,47	532747,17	6	Relatief	20,00	4,50	0 dB	0,80		1044,15
06	xxx	01 Kap Grantstr 005 Combimac	258246,71	532775,31	4	Relatief	20,00	6,00	2 dB	0,80		156,60
07	xxx	01 Kap Grantstr 005 Combimac	258245,61	532791,21	4	Relatief	20,00	3,00	0 dB	0,80		83,22
	xxx	01 Kap Grantstr 005 Combimac	258207,06	532766,87	4	Relatief	20,00	4,00	0 dB	0,80		1,19
01	xxx	01 Kap Grantstr 005 Combimac	258245,58	532791,22	18	Relatief	20,00	4,00	0 dB	0,80		4267,43
02	xxx	01 Kap Grantstr 005 Combimac	258246,45	532686,76	4	Relatief	20,00	4,80	0 dB	0,80		94,79
04	xxx	01 Kap Grantstr 005 Combimac	258257,30	532702,88	4	Relatief	20,00	4,00	2 dB	0,80		2,24
03	xxx	01 Kap Grantstr 005 Combimac	258255,65	532705,93	4	Relatief	20,00	2,50	0 dB	0,80		74,22
2013	xxx	01 Kap Grantstr 009 Technologies Added	258331,33	532510,57	4	Relatief	20,00	4,50	0 dB	0,80		1705,88
2012	xxx	01 Kap Grantstr 009 Technologies Added	258365,19	532643,13	4	Relatief	20,00	6,00	0 dB	0,80		1536,31
2011	xxx	01 Kap Grantstr 009 Technologies Added	258365,26	532643,20	4	Relatief	20,00	6,00	0 dB	0,80		7297,04
2017	xxx	01 Kap Grantstr 009 Technologies Added	258395,78	532607,23	4	Relatief	20,00	7,50	0 dB	0,80		5,07
2016	xxx	01 Kap Grantstr 009 Technologies Added	258409,45	532544,26	4	Relatief	20,00	6,00	0 dB	0,80		578,30
2014	xxx	01 Kap Grantstr 009 Technologies Added	258353,45	532503,89	4	Relatief	20,00	4,50	0 dB	0,80		205,00
2015	xxx	01 Kap Grantstr 009 Technologies Added	258356,13	532515,93	4	Relatief	20,00	4,50	0 dB	0,80		303,04
4	xxx	01 Kap Grantstr 020 Berton Beton	258157,42	532630,06	4	Relatief	20,00	7,00	0 dB	0,80		762,94
3	xxx	01 Kap Grantstr 020 Berton Beton	258160,91	532623,64	7	Relatief	20,00	7,00	0 dB	0,80		434,86
304	xxx	01 Kap Grantstr 020 Berton Beton	258055,49	532730,76	4	Relatief	20,00	6,00	0 dB	0,80		8578,23
305	xxx	01 Kap Grantstr 020 Berton Beton	258153,71	532781,96	4	Relatief	20,00	6,00	0 dB	0,80		2786,90
2	xxx	01 Kap Grantstr 020 Berton Beton	258133,89	532608,70	5	Relatief	20,00	11,00	0 dB	0,80		1697,69
303	xxx	01 Kap Grantstr 020 Berton Beton	258065,63	532700,70	4	Relatief	20,00	10,00	0 dB	0,80		4396,61
holvrieka	xxx	01 Kap Grantstr 020 Berton Beton	258064,85	532700,87	4	Relatief	20,00	20,00	0 dB	0,80		2422,39
306	xxx	01 Kap Grantstr 020 Berton Beton	258142,72	532746,04	4	Relatief	20,00	4,00	0 dB	0,80		497,08
1	xxx	01 Kap Grantstr 020 Berton Beton	258106,10	532619,94	5	Relatief	20,00	10,00	0 dB	0,80		2399,48
	xxx	01 Kap Grantstr 020 Berton Beton	258071,79	532682,52	30	Relatief	20,00	0,00	0 dB	0,80		7,68
	xxx	01 Kap Grantstr 020 Berton Beton	258075,45	532675,50	30	Relatief	20,00	0,00	0 dB	0,80		7,68
	xxx	01 Kap Grantstr 020 Berton Beton	258073,54	532679,16	30	Relatief	20,00	0,00	0 dB	0,80		7,68
	xxx	01 Kap Grantstr 020 Berton Beton	258077,00	532672,06	30	Relatief	20,00	0,00	0 dB	0,80		7,68
389	xxx	01 Kap Grantstr 020 Berton Beton	258080,47	532838,92	4	Relatief	20,00	16,00	0 dB	0,80		2395,38
390	xxx	01 Kap Grantstr 020 Berton Beton	258055,35	532731,12	4	Relatief	20,00	11,00	0 dB	0,80		2068,80
1937	xxx	01 Kap Grantstr 020 Berton Beton	258182,02	532670,39	4	Relatief	20,00	4,00	0 dB	0,80		373,37
001	xxx	01 Kap Grantstr 038 Fuhler	258381,93	532233,19	4	Relatief	20,00	3,50	0 dB	0,80		1024,09
Hut	xxx	01 Kap Nemostr 003 Hut BV	258384,34	532865,75	4	Relatief	20,18	6,00	0 dB	0,80		2228,60
005	xxx	01 Kap Nemostr 012 Bodycote Materials	258221,23	533045,87	4	Relatief	20,48	1,00	0 dB	0,80		1,36
002	xxx	01 Kap Nemostr 012 Bodycote Materials	258210,26	533011,73	4	Relatief	20,37	2,60	0 dB	0,80		74,16
004	xxx	01 Kap Nemostr 012 Bodycote Materials	258200,35	533030,79	4	Relatief	20,37	0,80	0 dB	0,80		9,20
003	xxx	01 Kap Nemostr 012 Bodycote Materials	258197,48	533046,03	4	Relatief	20,39	2,50	0 dB	0,80		5,36
001	xxx	01 Kap Nemostr 012 Bodycote Materials	258197,47	533046,03	12	Relatief	20,39	4,00	0 dB	0,80		816,64
BPC	xxx	01 Kar Drmanstr 004 Balance Point Control	259697,27	531135,29	4	Relatief	19,87	7,00	0 dB	0,80		1622,32
BPC	xxx	01 Kar Drmanstr 004 Balance Point Control	259601,26	531115,47	10	Relatief	19,86	3,00	0 dB	0,80		699,80
CMD	xxx	01 Kar Drmanstr 004b CMD	259594,32	531122,79	12	Relatief	19,92	7,00	0 dB	0,80		2944,63
Heftruck o	xxx	01 Kar Drmanstr 015 Dibo	259567,04	531222,65	4	Relatief	20,00	7,00	0 dB	0,80		1012,07



Kavelbudgetten overig terrein - overige items

Model: Kopie van 6365-50 Bargemeer 2022-06-13+181+205-208(2022-04-11) geannimiseerd
 Groep: Overig 1 vergund
 Lijst van Gebouwen, voor rekenmethode Industrielawaai - HMRI, industrie

Naam	Omschr.	Groep	X-1	Y-1	Vormpunten	Hdef.	Maaiveld	Hoogte	Cp	Refl.	500	Oppervlak
anti-slip	xxx	01 Kar Drmanstr 015 Dibo	259611,67	531269,50	4	Relatief	20,20	4,00	0 dB	0,80		229,21
zomer	xxx	01 Magelhnstr 006 Zomer Transport	258310,28	530595,79	4	Relatief	19,43	4,00	0 dB	0,80		161,60
frowein	xxx	01 Magelhnstr 006 Zomer Transport	258338,07	530578,54	4	Relatief	19,33	6,00	0 dB	0,80		283,26
hallibr	xxx	01 Magelhnstr 016 Halliburton	258382,63	530637,00	4	Relatief	19,45	7,00	0 dB	0,80		1068,08
fabuglas	xxx	01 Magelhnstr 021 Beautycare Emmen	258403,24	530737,63	4	Relatief	19,55	8,00	0 dB	0,80		1297,25
G004	xxx	01 Magelhnstr 021a Landes precisie metaal	258355,78	530715,33	4	Relatief	19,63	6,00	0 dB	0,80		51,32
G005	xxx	01 Magelhnstr 021a Landes precisie metaal	258471,28	530735,29	4	Relatief	19,42	6,00	0 dB	0,80		803,83
G006	xxx	01 Magelhnstr 021a Landes precisie metaal	258486,91	530782,19	4	Relatief	19,42	6,00	0 dB	0,80		722,83
G007	xxx	01 Magelhnstr 021a Landes precisie metaal	258451,44	530725,96	6	Relatief	19,45	6,00	0 dB	0,80		282,54
G001	xxx	01 Magelhnstr 021a Landes precisie metaal	258390,80	530699,36	4	Relatief	19,56	6,00	0 dB	0,80		470,82
G002	xxx	01 Magelhnstr 021a Landes precisie metaal	258397,73	530729,37	4	Relatief	19,56	6,00	0 dB	0,80		775,26
G003	xxx	01 Magelhnstr 021a Landes precisie metaal	258383,42	530689,70	9	Relatief	19,56	6,00	0 dB	0,80		237,19
speer	xxx	01 Marc Polostr 006 Speer Spec Printing	258249,08	530721,66	4	Relatief	19,84	4,00	0 dB	0,80		1025,34
ABen0	xxx	01 Marc Polostr 011 ABen0	258285,37	530805,89	4	Relatief	19,81	5,00	0 dB	0,80		1039,07
bijlbouw	xxx	01 Marc Polostr 012 Bijlbouw BV	258340,60	530769,09	4	Relatief	19,69	9,00	0 dB	0,80		907,82
10	xxx	01 Mi Strogoffstr 001 Huls Staalbouw	258761,40	532849,86	4	Relatief	20,79	4,00	0 dB	0,80		424,83
11	xxx	01 Mi Strogoffstr 001 Huls Staalbouw	258779,64	532870,09	4	Relatief	20,94	3,00	0 dB	0,80		52,09
13	xxx	01 Mi Strogoffstr 001 Huls Staalbouw	258788,85	532852,61	4	Relatief	28,79	0,75	0 dB	0,80		266,65
12	xxx	01 Mi Strogoffstr 001 Huls Staalbouw	258761,40	532849,86	6	Relatief	20,79	8,00	0 dB	0,80		939,51
Gamma	xxx	01 Nijbracht 030 Gamma	257527,53	531652,82	4	Relatief	21,31	6,00	0 dB	0,80		3046,47
Fit sports	xxx	01 Nijbracht 116 Fitsport	257160,14	532450,69	4	Relatief	21,57	8,00	0 dB	0,80		1175,17
003	xxx	01 01 v Noortstr 009 Leger des H	259279,52	530782,04	4	Relatief	19,68	10,00	0 dB	0,80		183,32
002	xxx	01 01 v Noortstr 009 Leger des H	259249,87	530796,26	4	Relatief	19,83	6,00	0 dB	0,80		315,74
001	xxx	01 01 v Noortstr 009 Leger des H	259233,23	530801,47	6	Relatief	19,83	3,00	0 dB	0,80		177,22
006	xxx	01 01 v Noortstr 009 Leger des H	259235,65	530779,32	4	Relatief	19,82	4,00	0 dB	0,80		6,48
005	xxx	01 01 v Noortstr 009 Leger des H	259252,45	530763,74	4	Relatief	19,71	6,00	0 dB	0,80		179,14
004	xxx	01 01 v Noortstr 009 Leger des H	259234,96	530782,14	4	Relatief	19,82	6,00	0 dB	0,80		1686,36
Agrotheek	xxx	01 01 v Noortstr 026-028 Agrotheek	259230,62	530637,90	6	Relatief	19,35	5,00	0 dB	0,80		2385,98
01	xxx	01 Oosterw WZ 001 G&W Brink Metaal	259089,34	530629,54	4	Relatief	19,76	4,50	0 dB	0,80		955,89
06	xxx	01 Oosterw WZ 001 G&W Brink Metaal	259048,06	530601,15	4	Relatief	19,75	4,00	0 dB	0,80		119,85
08	xxx	01 Oosterw WZ 005 H Wolters	258976,16	530588,53	4	Relatief	19,65	3,00	0 dB	0,80		10,30
09	xxx	01 Oosterw WZ 005 H Wolters	259000,19	530610,81	4	Relatief	19,71	2,00	0 dB	0,80		0,42
01	xxx	01 Oosterw WZ 005 H Wolters	259022,67	530541,92	4	Relatief	19,68	2,50	0 dB	0,80		55,33
02	xxx	01 Oosterw WZ 005 H Wolters	259000,53	530610,22	4	Relatief	19,71	5,00	0 dB	0,80		244,13
12	xxx	01 Oosterw WZ 005 H Wolters	259028,41	530583,70	4	Relatief	19,74	1,50	0 dB	0,80		0,84
13	xxx	01 Oosterw WZ 005 H Wolters	259027,83	530576,22	4	Relatief	19,74	1,50	0 dB	0,80		4,68
07	xxx	01 Oosterw WZ 005 H Wolters	259020,95	530541,70	4	Relatief	19,68	1,50	0 dB	0,80		1,36
15	xxx	01 Oosterw WZ 005 H Wolters	259016,84	530546,41	4	Relatief	19,72	3,20	0 dB	0,80		38,66
10	xxx	01 Oosterw WZ 005 H Wolters	259001,54	530612,16	4	Relatief	19,72	2,00	0 dB	0,80		4,96
11	xxx	01 Oosterw WZ 005 H Wolters	259007,59	530555,91	4	Relatief	19,73	1,50	0 dB	0,80		4,59
Wp	xxx	01 Oosterw WZ 007 Jannes	258972,21	530575,43	4	Relatief	19,65	4,00	0 dB	0,80		79,89
Kw08	xxx	01 Oosterw WZ 007 Jannes	258956,53	530570,19	4	Relatief	19,60	3,20	0 dB	0,80		7,22
161	xxx	01 Oosterw WZ 007 Jannes	259011,93	530522,26	4	Relatief	19,63	8,00	2 dB	0,20		9,65



Kavelbudgetten overig terrein - overige items

Model: Kopie van 6365-50 Bargemeer 2022-06-13+181+205-208(2022-04-11) geannimiseerd
 Groep: Overig 1 vergund
 Lijst van Gebouwen, voor rekenmethode Industrielawaai - HMRI, industrie

Naam	Omschr.	Groep	X-1	Y-1	Vormpunten	Hdef.	Maaiveld	Hoogte	Cp	Refl.	500	Oppervlak
161	xxx	01 Oosterw WZ 007 Jannes	259006,26	530516,84	4	Relatief	19,63	6,00	0 dB	0,80		318,67
Kw12	xxx	01 Oosterw WZ 007 Jannes	259005,75	530548,22	4	Relatief	19,72	3,20	0 dB	0,80		5,41
Kw13	xxx	01 Oosterw WZ 007 Jannes	259007,73	530550,63	4	Relatief	19,73	3,20	0 dB	0,80		1,44
Kan	xxx	01 Oosterw WZ 007 Jannes	258962,32	530567,34	4	Relatief	19,62	3,00	0 dB	0,80		74,07
119	xxx	01 Oosterw WZ 007a? Michel Hendriks	258962,50	530541,12	4	Relatief	19,78	6,00	0 dB	0,80		414,73
Kw01	xxx	01 Oosterw WZ 007a? Michel Hendriks	258992,96	530531,39	4	Relatief	19,72	3,20	0 dB	0,80		10,84
119n	xxx	01 Oosterw WZ 007a? Michel Hendriks	258968,25	530546,94	4	Relatief	19,65	9,00	2 dB	0,20		10,35
Kw11	xxx	01 Oosterw WZ 007a? Michel Hendriks	259000,35	530502,10	4	Relatief	19,58	3,20	0 dB	0,80		8,20
Kw10	xxx	01 Oosterw WZ 007a? Michel Hendriks	258962,13	530541,20	4	Relatief	19,78	3,20	0 dB	0,80		34,20
4	xxx	01 Oosterw WZ 013 Holties	259078,16	530494,01	4	Relatief	19,26	3,50	0 dB	0,80		186,73
	xxx	01 Oosterw WZ 015+24a Kabel Recycling	259172,90	530380,04	4	Relatief	18,24	5,00	0 dB	0,80		42,99
	xxx	01 Oosterw WZ 015+24a Kabel Recycling	259095,91	530510,30	4	Relatief	19,27	6,00	2 dB	0,00		4,70
9	xxx	01 Oosterw WZ 015+24a Kabel Recycling	259110,23	530502,89	4	Relatief	19,23	4,00	0 dB	0,80		165,16
7	xxx	01 Oosterw WZ 017 H Wolters	259068,42	530538,91	4	Relatief	19,45	3,00	0 dB	0,80		57,96
02	xxx	01 Oosterw WZ 019 J Wolters	259107,71	530583,34	4	Relatief	19,49	2,00	0 dB	0,80		20,65
01	xxx	01 Oosterw WZ 019 J Wolters	259131,42	530586,65	4	Relatief	19,40	4,00	2 dB	0,80		75,61
K1	xxx	01 Oosterw WZ 024e Vermeulen	259175,23	530428,00	4	Relatief	18,54	3,00	0 dB	0,80		25,21
K2	xxx	01 Oosterw WZ 024e Vermeulen	259185,32	530428,49	4	Relatief	18,47	3,00	0 dB	0,80		14,56
Hal	xxx	01 Oosterw WZ 024e Vermeulen	259216,16	530379,66	4	Relatief	18,36	7,00	0 dB	0,80		143,52
Kw15	xxx	01 Oosterw WZ 024e Vermeulen	259220,76	530367,03	4	Relatief	18,47	3,20	0 dB	0,80		34,66
445	xxx	01 Oosterw WZ 024e Vermeulen	259187,19	530426,33	4	Relatief	18,44	3,98	0 dB	0,80		140,49
Kw17	xxx	01 Oosterw WZ 024g Vision	259204,36	530457,52	4	Relatief	18,52	3,60	0 dB	0,80		3,34
Kw18	xxx	01 Oosterw WZ 024g Vision	259204,56	530457,46	4	Relatief	18,51	3,60	0 dB	0,80		12,19
Kw19	xxx	01 Oosterw WZ 024g Vision	259213,21	530447,97	4	Relatief	18,38	3,60	0 dB	0,80		26,51
Ok	xxx	01 Oosterw WZ 024g Vision	259256,88	530401,80	4	Relatief	18,56	4,50	0 dB	0,80		284,22
3	xxx	01 Oosterw WZ 024g Vision	259215,37	530444,62	4	Relatief	18,34	2,89	0 dB	0,80		82,03
Kw14	xxx	01 Oosterw WZ 024g Vision	259173,60	530428,49	4	Relatief	18,56	3,60	0 dB	0,80		5,00
Kw15	xxx	01 Oosterw WZ 024g Vision	259180,52	530434,85	4	Relatief	18,55	3,60	0 dB	0,80		31,39
Kw16	xxx	01 Oosterw WZ 024g Vision	259232,44	530378,30	4	Relatief	18,56	3,60	0 dB	0,80		5,09
01	xxx	01 Oosterw WZ 025 VDL Kiens (v/h Rehem)	259326,41	530373,91	4	Relatief	18,26	6,00	0 dB	0,80		1419,77
02	xxx	01 Oosterw WZ 025 VDL Kiens (v/h Rehem)	259336,49	530363,48	4	Relatief	18,24	9,00	2 dB	0,00		116,05
01	xxx	01 Oosterw WZ 025 VDL Kiens (v/h Rehem)	259298,18	530337,01	4	Relatief	18,18	7,80	0 dB	0,80		796,08
11	xxx	01 Oosterw WZ 028 Recycling Centr ZO Dr	259433,62	530105,42	4	Relatief	18,08	1,00	2 dB	0,00		1431,57
22	xxx	01 Oosterw WZ 028 Recycling Centr ZO Dr	259417,77	530242,70	4	Relatief	17,99	2,75	0 dB	0,80		5,21
18	xxx	01 Oosterw WZ 028 Recycling Centr ZO Dr	259402,76	530162,36	4	Relatief	17,82	2,75	0 dB	0,80		0,85
27	xxx	01 Oosterw WZ 028 Recycling Centr ZO Dr	259276,77	530229,86	4	Relatief	17,95	3,00	2 dB	0,00		3067,32
21	xxx	01 Oosterw WZ 028 Recycling Centr ZO Dr	259408,27	530214,06	4	Relatief	17,92	2,75	0 dB	0,80		1,95
14	xxx	01 Oosterw WZ 028 Recycling Centr ZO Dr	259400,98	530141,38	4	Relatief	17,77	1,00	2 dB	0,00		1391,71
17	xxx	01 Oosterw WZ 028 Recycling Centr ZO Dr	259392,07	530172,79	4	Relatief	17,84	2,75	0 dB	0,80		4,70
05	xxx	01 Oosterw WZ 028 Recycling Centr ZO Dr	259453,71	530245,26	4	Relatief	17,99	2,50	0 dB	0,80		18,42
03	xxx	01 Oosterw WZ 028 Recycling Centr ZO Dr	259463,51	530234,93	4	Relatief	17,97	2,50	0 dB	0,80		16,32
06	xxx	01 Oosterw WZ 028 Recycling Centr ZO Dr	259418,87	530287,41	4	Relatief	18,08	2,50	0 dB	0,80		166,97
19	xxx	01 Oosterw WZ 028 Recycling Centr ZO Dr	259402,38	530182,58	4	Relatief	17,86	2,75	0 dB	0,80		1,28



Kavelbudgetten overig terrein - overige items

Model: Kopie van 6365-50 Bargemeer 2022-06-13+181+205-208(2022-04-11) geannimiseerd
 Groep: Overig 1 vergund
 Lijst van Gebouwen, voor rekenmethode Industrielawaai - HMRI, industrie

Naam	Omschr.	Groep	X-1	Y-1	Vormpunten	Hdef.	Maaiveld	Hoogte	Cp	Refl.	500	Oppervlak
20	xxx	01 Oosterw WZ 028 Recycling Centr ZO Dr	259439,84	530216,69	4	Relatief	17,93	4,00	0	dB	0,80	2,15
04	xxx	01 Oosterw WZ 028 Recycling Centr ZO Dr	259455,74	530243,23	4	Relatief	17,99	4,00	0	dB	0,80	54,18
12	xxx	01 Oosterw WZ 028 Recycling Centr ZO Dr	259431,01	530108,15	4	Relatief	18,08	2,00	2	dB	0,00	765,39
10	xxx	01 Oosterw WZ 028 Recycling Centr ZO Dr	259365,49	530131,57	4	Relatief	17,75	2,50	2	dB	0,00	1206,40
24	xxx	01 Oosterw WZ 028 Recycling Centr ZO Dr	259525,55	530180,83	4	Relatief	18,33	2,50	0	dB	0,80	16,36
23	xxx	01 Oosterw WZ 028 Recycling Centr ZO Dr	259482,50	530225,86	4	Relatief	18,28	2,50	0	dB	0,80	4,01
03	xxx	01 Oosterw WZ 028 Recycling Centr ZO Dr	259215,05	530282,14	4	Relatief	18,27	7,00	2	dB	0,00	1723,15
04	xxx	01 Oosterw WZ 028 Recycling Centr ZO Dr	259347,68	530145,07	4	Relatief	17,78	7,00	2	dB	0,00	379,88
06	xxx	01 Oosterw WZ 028 Recycling Centr ZO Dr	259266,46	530233,63	4	Relatief	17,96	7,00	2	dB	0,00	389,89
25	xxx	01 Oosterw WZ 028 Recycling Centr ZO Dr	259525,60	530181,16	4	Relatief	18,33	2,50	0	dB	0,80	1,54
16	xxx	01 Oosterw WZ 028 Recycling Centr ZO Dr	259408,49	530133,17	4	Relatief	17,75	3,00	2	dB	0,00	279,88
15	xxx	01 Oosterw WZ 028 Recycling Centr ZO Dr	259403,93	530138,20	4	Relatief	17,76	2,00	2	dB	0,00	775,74
13	xxx	01 Oosterw WZ 028 Recycling Centr ZO Dr	259429,03	530110,42	4	Relatief	18,08	3,00	2	dB	0,00	278,63
01	xxx	01 Oosterw WZ 028 Recycling Centr ZO Dr	259467,45	530225,77	4	Relatief	17,95	2,50	0	dB	0,80	35,49
02	xxx	01 Oosterw WZ 028 Recycling Centr ZO Dr	259462,98	530221,95	4	Relatief	17,94	5,00	0	dB	0,80	18,26
container	xxx	01 Oosterw WZ 028 Recycling Centr ZO Dr	259414,83	530208,77	4	Relatief	17,91	3,00	0	dB	0,80	21,86
04c	xxx	01 Oosterw WZ 030 Hemmen	259536,81	530093,69	4	Relatief	18,27	5,20	0	dB	0,80	2,93
04a	xxx	01 Oosterw WZ 030 Hemmen	259561,08	530067,98	4	Relatief	18,30	5,20	0	dB	0,80	2,45
01	xxx	01 Oosterw WZ 030 Hemmen	259600,99	530061,97	4	Relatief	18,37	3,50	0	dB	0,80	312,50
04b	xxx	01 Oosterw WZ 030 Hemmen	259561,28	530067,76	4	Relatief	18,30	5,20	0	dB	0,80	12,55
02	xxx	01 Oosterw WZ 030 Hemmen	259574,72	530080,40	4	Relatief	18,34	6,40	0	dB	0,80	724,12
03	xxx	01 Oosterw WZ 030 Hemmen	259582,58	530045,61	4	Relatief	18,32	5,00	0	dB	0,80	307,46
001	xxx	01 Oosterw WZ 032 Bowie Recycling	259673,60	530022,26	4	Relatief	18,48	3,50	0	dB	0,80	103,26
002	xxx	01 Oosterw WZ 032 Bowie Recycling	259476,76	530027,89	4	Relatief	18,10	3,75	0	dB	0,80	31,87
G.E.A. aut	xxx	01 Ph Foggstr 001 GEA Autoschade	258588,66	532767,83	4	Relatief	20,07	7,00	0	dB	0,80	4418,62
274	xxx	01 Ph Foggstr 007 Honeywell	258873,93	532444,85	8	Relatief	20,49	3,00	0	dB	0,80	1344,90
271	xxx	01 Ph Foggstr 007 Honeywell	258788,04	532411,54	4	Relatief	20,00	4,00	0	dB	0,80	513,45
371	xxx	01 Ph Foggstr 007 Honeywell	258837,77	532320,86	4	Relatief	20,00	6,00	0	dB	0,80	4678,74
370	xxx	01 Ph Foggstr 007 Honeywell	258841,86	532506,67	4	Relatief	20,49	6,00	0	dB	0,80	4588,79
282	xxx	01 Ph Foggstr 007 Honeywell	258817,36	532402,24	12	Relatief	20,00	3,00	0	dB	0,80	129,52
278	xxx	01 Ph Foggstr 007 Honeywell	258861,79	532481,35	6	Relatief	20,53	3,00	0	dB	0,80	281,83
xxx	xxx	01 Ph Foggstr 007 Honeywell	258805,05	532366,71	4	Relatief	20,00	2,50	0	dB	0,80	102,02
281	xxx	01 Ph Foggstr 007 Honeywell	258905,93	532469,23	4	Relatief	20,76	4,00	0	dB	0,80	370,38
279	xxx	01 Ph Foggstr 007 Honeywell	258864,67	532301,09	5	Relatief	20,00	10,00	0	dB	0,80	579,76
280	xxx	01 Ph Foggstr 007 Honeywell	258856,10	532331,22	6	Relatief	20,00	7,00	0	dB	0,80	210,87
283	xxx	01 Ph Foggstr 007 Honeywell	258747,53	532445,03	4	Relatief	20,00	3,00	0	dB	0,80	166,15
272	xxx	01 Ph Foggstr 007 Honeywell	258942,03	532448,80	6	Relatief	20,91	6,00	0	dB	0,80	4084,20
273	xxx	01 Ph Foggstr 007 Honeywell	258896,58	532364,30	15	Relatief	20,31	3,00	0	dB	0,80	1003,03
275	xxx	01 Ph Foggstr 007 Honeywell	258947,73	532368,73	4	Relatief	20,70	3,00	0	dB	0,80	44,99
276	xxx	01 Ph Foggstr 007 Honeywell	258952,83	532358,96	4	Relatief	20,70	2,00	0	dB	0,80	11,25
de Groot	xxx	01 Ph Foggstr 008 Buitend& De Gr	258567,98	532653,43	4	Relatief	20,00	4,00	0	dB	0,80	2330,22
van Boven	xxx	01 Ph Foggstr 010-012 Van Boven	258641,80	532530,80	4	Relatief	20,00	6,00	0	dB	0,80	678,96
van Boven	xxx	01 Ph Foggstr 010-012 Van Boven	258862,63	532752,07	4	Relatief	20,99	4,00	0	dB	0,80	1536,89



Kavelbudgetten overig terrein - overige items

Model: Kopie van 6365-50 Bargemeer 2022-06-13+181+205-208(2022-04-11) geannimiseerd
 Groep: Overig 1 vergund
 Lijst van Gebouwen, voor rekenmethode Industrielawaai - HMRI, industrie

Naam	Omschr.	Groep	X-1	Y-1	Vormpunten	Hdef.	Maaiveld	Hoogte	Cp	Refl.	500	Oppervlak
van Boven	xxx	01 Ph Foggstr	010-012 Van Boven	258599,34	532588,02	4	Relatief	20,00	6,00	0	0,80	1491,88
823	xxx	01 Ph Foggstr	016 Apex	258688,73	531907,65	4	Relatief	20,00	8,00	0	0,80	5632,38
1928	xxx	01 Ph Foggstr	016 Apex	258717,12	531854,18	4	Relatief	20,00	5,00	0	0,80	556,44
1929	xxx	01 Ph Foggstr	016 Apex	258838,70	531925,63	4	Relatief	20,00	4,00	0	0,80	539,55
05	xxx	01 Ph Foggstr	024 Olijslager	258812,21	531750,65	4	Relatief	20,00	6,00	0	0,80	1084,44
01	xxx	01 Ph Foggstr	024 Olijslager	258782,11	531825,61	4	Relatief	20,00	3,00	0	0,80	2918,09
02	xxx	01 Ph Foggstr	024 Olijslager	258858,03	531812,17	4	Relatief	20,00	3,00	0	0,80	69,00
03	xxx	01 Ph Foggstr	024 Olijslager	258829,07	531737,83	4	Relatief	20,00	3,00	0	0,80	4479,21
04	xxx	01 Ph Foggstr	024 Olijslager	258825,75	531744,46	4	Relatief	20,00	5,00	0	0,80	2744,86
MBS	xxx	01 Ph Foggstr	024d MBS	258747,55	531614,84	4	Relatief	20,00	3,50	0	0,80	165,38
MBS1	xxx	01 Ph Foggstr	024d MBS	258688,78	531584,03	4	Relatief	20,00	7,00	0	0,80	458,04
MBS2	xxx	01 Ph Foggstr	024d MBS	258708,13	531570,23	4	Relatief	20,00	14,00	0	0,80	2239,48
1	xxx	01 Ph Foggstr	024d MBS	258802,18	531616,76	4	Relatief	20,00	2,50	0	0,80	104,89
2	xxx	01 Ph Foggstr	024d MBS	258843,78	531536,15	4	Relatief	20,00	2,50	0	0,80	198,68
011	xxx	01 Ph Foggstr	030 Wientjes	258971,60	531367,26	4	Relatief	20,00	2,50	0	0,80	34,04
012	xxx	01 Ph Foggstr	030 Wientjes	259106,78	531268,30	4	Relatief	20,00	7,50	0	0,80	321,05
010	xxx	01 Ph Foggstr	030 Wientjes	259026,70	531409,16	4	Relatief	20,00	2,50	0	0,80	12,61
009	xxx	01 Ph Foggstr	030 Wientjes	258973,67	531251,37	4	Relatief	19,96	6,00	0	0,80	622,62
016	xxx	01 Ph Foggstr	030 Wientjes	259119,89	531275,11	4	Relatief	20,00	3,00	0	0,80	325,53
015	xxx	01 Ph Foggstr	030 Wientjes	259057,04	531395,52	4	Relatief	20,00	3,00	0	0,80	2080,38
013	xxx	01 Ph Foggstr	030 Wientjes	259115,49	531272,81	4	Relatief	20,00	6,00	0	0,80	30,42
014	xxx	01 Ph Foggstr	030 Wientjes	258992,98	531214,10	4	Relatief	19,91	3,00	0	0,80	195,32
004	xxx	01 Ph Foggstr	030 Wientjes	259059,09	531396,94	4	Relatief	20,00	5,00	0	0,80	534,12
003	xxx	01 Ph Foggstr	030 Wientjes	259069,29	531377,46	4	Relatief	20,00	5,00	0	0,80	448,51
002	xxx	01 Ph Foggstr	030 Wientjes	259096,90	531323,83	4	Relatief	20,00	9,00	0	0,80	3674,23
001	xxx	01 Ph Foggstr	030 Wientjes	259097,49	531279,51	4	Relatief	20,00	5,00	0	0,80	2520,13
008	xxx	01 Ph Foggstr	030 Wientjes	258948,25	531300,75	4	Relatief	20,00	6,00	0	0,80	1968,81
007	xxx	01 Ph Foggstr	030 Wientjes	259002,00	531306,76	4	Relatief	20,00	5,00	0	0,80	203,21
006	xxx	01 Ph Foggstr	030 Wientjes	259055,67	531403,27	4	Relatief	20,00	3,00	0	0,80	169,82
005	xxx	01 Ph Foggstr	030 Wientjes	259011,90	531355,47	4	Relatief	20,00	8,00	0	0,80	674,59
1038	xxx	01 Ph Foggstr	030 Wientjes	258948,25	531300,73	4	Relatief	20,00	10,00	0	0,80	5821,15
213	xxx	01 Ph Foggstr	030 Wientjes	258886,32	531340,82	4	Eigen waarde	20,00	11,30	0	0,20	11,00
212	xxx	01 Ph Foggstr	030 Wientjes	258872,92	531333,99	4	Eigen waarde	20,00	11,30	0	0,20	5,93
211	xxx	01 Ph Foggstr	030 Wientjes	258853,29	531324,05	4	Eigen waarde	20,00	11,30	0	0,20	13,56
210	xxx	01 Ph Foggstr	030 Wientjes	258860,76	531309,59	4	Eigen waarde	20,00	11,30	0	0,20	13,56
209	xxx	01 Ph Foggstr	030 Wientjes	258880,30	531319,63	4	Eigen waarde	20,00	11,30	0	0,20	5,93
205	xxx	01 Ph Foggstr	030 Wientjes	259038,74	531303,93	4	Relatief	20,00	11,20	0	0,20	134,04
204	xxx	01 Ph Foggstr	030 Wientjes	259034,52	531312,48	4	Relatief	20,00	11,20	0	0,20	134,04
202	xxx	01 Ph Foggstr	030 Wientjes	259029,97	531321,25	4	Relatief	20,00	11,20	0	0,20	134,04
201	xxx	01 Ph Foggstr	030 Wientjes	259025,30	531330,14	4	Relatief	20,00	11,20	0	0,20	134,04
200	xxx	01 Ph Foggstr	030 Wientjes	259020,30	531339,47	4	Relatief	20,00	11,20	0	0,20	134,04
208	xxx	01 Ph Foggstr	030 Wientjes	258893,70	531326,56	4	Eigen waarde	20,00	11,30	0	0,20	13,83
202	xxx	01 Ph Foggstr	030 Wientjes	258913,61	531331,47	4	Eigen waarde	20,00	11,30	0	0,20	11,94



Kavelbudgetten overig terrein - overige items

Model: Kopie van 6365-50 Bargemeer 2022-06-13+181+205-208(2022-04-11) geannimiseerd
 Groep: Overig 1 vergund
 Lijst van Gebouwen, voor rekenmethode Industrielawaai - HMRI, industrie

Naam	Omschr.	Groep	X-1	Y-1	Vormpunten	Hdef.	Maaiveld	Hoogte	Cp	Refl.	500	Oppervlak
201	xxx	01 Ph Foggstr 030 Wientjes	258918,28	531322,37	4	Eigen waarde	20,00	11,30	0 dB	0,20		11,94
200	xxx	01 Ph Foggstr 030 Wientjes	258876,48	531278,43	4	Eigen waarde	20,00	11,30	0 dB	0,20		68,75
1040	xxx	01 Ph Foggstr 030 Wientjes	258923,07	531314,46	4	Relatief	20,00	12,50	0 dB	0,80		6,61
1039	xxx	01 Ph Foggstr 030 Wientjes	258925,74	531308,71	4	Relatief	20,00	12,50	0 dB	0,80		6,61
206	xxx	01 Ph Foggstr 030 Wientjes	258867,45	531296,31	4	Eigen waarde	20,00	11,30	0 dB	0,20		13,56
205	xxx	01 Ph Foggstr 030 Wientjes	258884,14	531304,74	4	Eigen waarde	20,00	11,30	0 dB	0,20		5,25
207	xxx	01 Ph Foggstr 030 Wientjes	258895,16	531310,42	4	Eigen waarde	20,00	11,30	0 dB	0,20		14,88
204	xxx	01 Ph Foggstr 030 Wientjes	258904,20	531349,93	4	Eigen waarde	20,00	11,30	0 dB	0,20		11,94
203	xxx	01 Ph Foggstr 030 Wientjes	258908,86	531340,81	4	Eigen waarde	20,00	11,30	0 dB	0,20		11,94
Juurlink	xxx	01 Ph Foggstr 033 Juurlink	259293,89	531062,13	4	Relatief	19,93	6,00	0 dB	0,80		5238,53
1001	xxx	01 Ph Foggstr 034 Greenheart Premiums	259286,47	530908,12	4	Relatief	19,87	6,00	0 dB	0,80		2946,25
1002	xxx	01 Ph Foggstr 034 Greenheart Premiums	259280,14	530985,66	4	Relatief	19,90	8,00	0 dB	0,80		1482,66
DWF	xxx	01 Ph Foggstr 036-38 DWF	259382,35	530791,03	4	Relatief	19,38	8,00	0 dB	0,80		3384,94
Kroon	xxx	01 Ph Foggstr 054 Kroon Warr	259642,22	530624,90	4	Relatief	18,78	6,00	0 dB	0,80		900,70
Kamphuis	xxx	01 Ph Foggstr 056 Kamphuis	259686,87	530578,31	4	Relatief	18,98	6,00	0 dB	0,80		1151,25
002	xxx	01 Ph Foggstr 064 Saint Gobain	259842,03	530378,06	4	Relatief	19,11	8,00	0 dB	0,80		652,19
003	xxx	01 Ph Foggstr 064 Saint Gobain	259819,73	530360,86	4	Relatief	19,06	8,00	0 dB	0,80		1158,42
004	xxx	01 Ph Foggstr 064 Saint Gobain	259760,08	530352,26	4	Relatief	18,93	8,00	0 dB	0,80		6781,28
001	xxx	01 Ph Foggstr 064 Saint Gobain	259791,79	530327,27	4	Relatief	18,97	8,00	0 dB	0,80		1963,61
Manter bv	xxx	01 Ph Foggstr 066 Manter bv	259889,73	530326,92	4	Relatief	19,16	8,00	0 dB	0,80		1396,87
Manter bv	xxx	01 Ph Foggstr 066 Manter bv	259870,32	530345,36	4	Relatief	19,14	8,00	0 dB	0,80		1893,78
W. Bos bv1	xxx	01 Ph Foggstr 075+077a + V Beringstla Beuker	260124,64	530090,77	4	Relatief	19,42	6,00	0 dB	0,80		1785,82
W. Bos bv2	xxx	01 Ph Foggstr 075+077a + V Beringstla Beuker	260084,89	530053,19	4	Relatief	19,31	3,00	0 dB	0,80		171,57
W. Bos bv3	xxx	01 Ph Foggstr 075+077a + V Beringstla Beuker	260120,77	530051,65	4	Relatief	19,38	4,00	0 dB	0,80		295,57
Losân5	xxx	01 Ph Foggstr 112 Grupo losan	260597,52	529597,37	6	Relatief	19,93	8,00	0 dB	0,80		7593,16
Losân2	xxx	01 Ph Foggstr 112 Grupo losan	260436,61	529578,44	4	Relatief	19,60	4,00	0 dB	0,80		46,56
Losân6	xxx	01 Ph Foggstr 112 Grupo losan	260474,27	529522,93	4	Relatief	19,63	8,00	0 dB	0,80		2226,80
Losân1	xxx	01 Ph Foggstr 112 Grupo losan	260446,75	529612,80	4	Relatief	19,65	3,60	0 dB	0,80		269,60
Losân4	xxx	01 Ph Foggstr 112 Grupo losan	260439,19	529581,24	4	Relatief	19,61	5,00	0 dB	0,80		196,62
Losân3	xxx	01 Ph Foggstr 112 Grupo losan	260467,06	529534,95	4	Relatief	19,62	5,00	0 dB	0,80		291,61
Losân6	xxx	01 Ph Foggstr 112 Grupo losan	260473,43	529617,23	4	Relatief	19,71	8,00	0 dB	0,80		1908,60
01	xxx	01 Ph Foggstr 1xx Jumbo City Hub	261009,00	529876,40	4	Relatief	20,00	10,00	0 dB	0,80		1443,72
150	xxx	01 Ptr Keyserstr 003 Kremer Beheer	258911,28	531011,51	4	Relatief	19,64	2,40	0 dB	0,80		3,62
149	xxx	01 Ptr Keyserstr 003 Kremer Beheer	258909,11	531015,91	4	Relatief	19,64	2,40	0 dB	0,80		3,62
146	xxx	01 Ptr Keyserstr 003 Kremer Beheer	258902,50	531029,08	4	Relatief	19,66	2,40	0 dB	0,80		3,62
147	xxx	01 Ptr Keyserstr 003 Kremer Beheer	258904,73	531024,63	4	Relatief	19,66	2,40	0 dB	0,80		3,62
148	xxx	01 Ptr Keyserstr 003 Kremer Beheer	258906,91	531020,27	4	Relatief	19,65	2,40	0 dB	0,80		3,62
151	xxx	01 Ptr Keyserstr 003 Kremer Beheer	258928,82	531055,16	4	Relatief	19,70	2,40	0 dB	0,80		15,19
156	xxx	01 Ptr Keyserstr 003 Kremer Beheer	258932,92	531034,65	4	Relatief	19,67	2,40	0 dB	0,80		4,18
157	xxx	01 Ptr Keyserstr 003 Kremer Beheer	258935,14	531030,27	4	Relatief	19,67	2,40	0 dB	0,80		4,18
158	xxx	01 Ptr Keyserstr 003 Kremer Beheer	258937,38	531025,82	4	Relatief	19,66	2,40	0 dB	0,80		4,18
153	xxx	01 Ptr Keyserstr 003 Kremer Beheer	258926,26	531047,83	4	Relatief	19,69	2,40	0 dB	0,80		4,18
154	xxx	01 Ptr Keyserstr 003 Kremer Beheer	258928,49	531043,43	4	Relatief	19,68	2,40	0 dB	0,80		4,18



Kavelbudgetten overig terrein - overige items

Model: Kopie van 6365-50 Bargemeer 2022-06-13+181+205-208(2022-04-11) geannimiseerd
 Groep: Overig 1 vergund
 Lijst van Gebouwen, voor rekenmethode Industrielawaai - HMRI, industrie

Naam	Omschr.	Groep	X-1	Y-1	Vormpunten	Hdef.	Maaiveld	Hoogte	Cp	Refl.	500	Oppervlak
155	xxx	01 Ptr Keyserstr 003 Kremer Beheer	258930,73	531038,99	4	Relatief	19,68	2,40	0 dB	0,80		4,18
159	xxx	01 Ptr Keyserstr 003 Kremer Beheer	258958,92	531071,17	4	Relatief	19,72	2,40	0 dB	0,80		11,28
101	xxx	01 Ptr Keyserstr 003 Kremer Beheer	259033,65	531170,55	4	Relatief	19,86	6,25	0 dB	0,80		865,08
102	xxx	01 Ptr Keyserstr 003 Kremer Beheer	259049,66	531152,61	4	Relatief	19,84	11,00	0 dB	0,80		237,88
152	xxx	01 Ptr Keyserstr 003 Kremer Beheer	258923,87	531052,50	4	Relatief	19,69	2,40	0 dB	0,80		4,18
	xxx	01 Ptr Keyserstr 003 Kremer Beheer	258967,97	531076,46	4	Relatief	19,73	2,40	0 dB	0,80		11,28
	xxx	01 Ptr Keyserstr 003 Kremer Beheer	258979,48	531082,22	4	Relatief	19,74	2,40	0 dB	0,80		11,28
	xxx	01 Ptr Keyserstr 003 Kremer Beheer	258989,11	531087,14	4	Relatief	19,75	2,40	0 dB	0,80		11,28
144	xxx	01 Ptr Keyserstr 003 Kremer Beheer	258898,03	531037,83	4	Relatief	19,67	2,40	0 dB	0,80		3,62
105	xxx	01 Ptr Keyserstr 003 Kremer Beheer	259071,46	531211,77	9	Relatief	19,92	3,00	0 dB	0,80		258,14
101	xxx	01 Ptr Keyserstr 003 Kremer Beheer	259030,72	531175,57	4	Relatief	19,87	5,00	0 dB	0,80		1453,79
102	xxx	01 Ptr Keyserstr 003 Kremer Beheer	259052,36	531146,93	4	Relatief	19,83	10,00	0 dB	0,80		347,42
103	xxx	01 Ptr Keyserstr 003 Kremer Beheer	259037,29	531163,22	4	Relatief	19,85	7,50	0 dB	0,10		6,47
143	xxx	01 Ptr Keyserstr 003 Kremer Beheer	258897,75	531038,27	4	Relatief	19,67	2,40	0 dB	0,80		15,19
142	xxx	01 Ptr Keyserstr 003 Kremer Beheer	259065,42	531108,74	4	Relatief	19,79	10,00	0 dB	0,10		3,34
141	xxx	01 Ptr Keyserstr 003 Kremer Beheer	259060,82	531117,34	4	Relatief	19,80	5,50	0 dB	0,80		606,02
106	xxx	01 Ptr Keyserstr 003 Kremer Beheer	259030,73	531175,56	4	Relatief	19,87	3,00	0 dB	0,80		34,02
107	xxx	01 Ptr Keyserstr 003 Kremer Beheer	258959,41	531071,42	4	Relatief	19,72	7,00	0 dB	0,80		3052,45
145	xxx	01 Ptr Keyserstr 003 Kremer Beheer	258900,24	531033,44	4	Relatief	19,67	2,40	0 dB	0,80		3,62
104	xxx	01 Ptr Keyserstr 003 Kremer Beheer	259050,83	531150,01	4	Relatief	19,84	12,00	0 dB	0,10		6,16
gb005	xxx	01 Ptr Keyserstr 006 Delta Controls	258881,33	531178,38	4	Relatief	19,85	3,00	0 dB	0,80		222,92
gb006	xxx	01 Ptr Keyserstr 006 Delta Controls	258889,06	531221,11	4	Relatief	19,91	4,00	0 dB	0,80		221,71
gb007	xxx	01 Ptr Keyserstr 006 Delta Controls	258910,06	531226,06	4	Relatief	19,92	6,00	0 dB	0,00		3,27
gb000	xxx	01 Ptr Keyserstr 006 Delta Controls	258881,47	531213,13	4	Relatief	19,90	3,00	0 dB	0,80		236,94
gb001	xxx	01 Ptr Keyserstr 006 Delta Controls	258928,83	531203,64	4	Relatief	19,89	5,00	0 dB	0,80		1062,89
gb002	xxx	01 Ptr Keyserstr 006 Delta Controls	258859,45	531224,48	4	Relatief	19,91	7,00	0 dB	0,80		875,90
gb003	xxx	01 Ptr Keyserstr 006 Delta Controls	258873,56	531175,36	4	Relatief	19,85	9,00	0 dB	0,80		1112,50
gb004	xxx	01 Ptr Keyserstr 006 Delta Controls	258887,15	531165,56	4	Relatief	19,84	3,00	0 dB	0,80		231,39
850	xxx	01 Ptr Keyserstr 010 BMN	258723,99	531086,62	4	Relatief	19,71	9,00	0 dB	0,80		266,75
851	xxx	01 Ptr Keyserstr 010 BMN	258740,88	531106,79	4	Relatief	19,74	9,00	0 dB	0,80		13,99
852	xxx	01 Ptr Keyserstr 010 BMN	258739,85	531095,18	4	Relatief	19,72	15,00	0 dB	0,80		258,12
BCE20	xxx	01 Ptr Keyserstr 010 BMN	258730,08	531056,05	4	Eigen waarde	0,00	4,50	0 dB	0,80		70,16
848	xxx	01 Ptr Keyserstr 010 BMN	258749,20	531190,53	4	Relatief	19,85	6,00	0 dB	0,80		4239,93
849	xxx	01 Ptr Keyserstr 010 BMN	258785,80	531118,97	4	Relatief	19,76	9,00	0 dB	0,80		1233,96
848	xxx	01 Ptr Keyserstr 010 BMN	258787,59	531162,00	4	Relatief	19,82	6,00	0 dB	0,80		1799,99
135a	xxx	01 Ptr Keyserstr 011 Betonmortel Emmen (BME,	258853,58	531058,03	6	Relatief	19,69	5,00	0 dB	0,80		292,33
108	xxx	01 Ptr Keyserstr 011 Betonmortel Emmen (BME,	258881,37	531025,59	4	Relatief	19,65	24,00	0 dB	0,80		76,41
	xxx	01 Ptr Keyserstr 011 Betonmortel Emmen (BME,	258878,57	531027,69	4	Relatief	19,66	3,20	0 dB	0,80		2,60
1	xxx	01 Ptr Keyserstr 011 Betonmortel Emmen (BME,	258881,47	531008,45	4	Relatief	19,63	3,60	0 dB	0,80		10,01
1	xxx	01 Ptr Keyserstr 011 Betonmortel Emmen (BME,	258881,33	531023,33	4	Relatief	19,65	3,20	0 dB	0,80		2,67
BCE32	xxx	01 Ptr Keyserstr 012 Betoncentrale Emmen B.V.	258678,97	530854,51	4	Relatief	19,36	0,10	0 dB	0,00		47,09
BCE31	xxx	01 Ptr Keyserstr 012 Betoncentrale Emmen B.V.	258690,43	530844,09	4	Relatief	19,37	0,10	0 dB	0,00		92,03
BCE30	xxx	01 Ptr Keyserstr 012 Betoncentrale Emmen B.V.	258660,99	530936,32	13	Relatief	19,51	0,10	0 dB	0,00		1143,07



Kavelbudgetten overig terrein - overige items

Model: Kopie van 6365-50 Bargemeer 2022-06-13+181+205-208(2022-04-11) geannimiseerd
 Groep: Overig 1 vergund
 Lijst van Gebouwen, voor rekenmethode Industrielawaai - HMRI, industrie

Naam	Omschr.	Groep	X-1	Y-1	Vormpunten	Hdef.	Maaiveld	Hoogte	Cp	Refl.	500	Oppervlak	
BCE28	xxx	01 Ptr Keyserstr 012	Betoncentrale Emmen B.V.	258724,13	530902,85	4	Relatief	19,47	0,10	0	dB	0,80	39,14
BCE33	xxx	01 Ptr Keyserstr 012	Betoncentrale Emmen B.V.	258686,15	530863,62	4	Relatief	19,42	0,10	0	dB	0,00	619,33
BCE10	xxx	01 Ptr Keyserstr 012	Betoncentrale Emmen B.V.	258697,08	531014,53	4	Relatief	19,61	3,00	0	dB	0,80	37,82
BCE05	xxx	01 Ptr Keyserstr 012	Betoncentrale Emmen B.V.	258680,13	530905,93	4	Relatief	19,47	0,10	0	dB	0,40	10,99
BCE29	xxx	01 Ptr Keyserstr 012	Betoncentrale Emmen B.V.	258704,61	530936,55	4	Relatief	19,51	0,10	0	dB	0,40	10,99
BCE34	xxx	01 Ptr Keyserstr 012	Betoncentrale Emmen B.V.	258660,44	530925,40	4	Relatief	19,49	0,10	0	dB	0,00	30,60
BCE24	xxx	01 Ptr Keyserstr 012	Betoncentrale Emmen B.V.	258721,14	530903,15	4	Relatief	19,47	0,10	0	dB	0,80	12,26
BCE25	xxx	01 Ptr Keyserstr 012	Betoncentrale Emmen B.V.	258727,91	530906,59	4	Relatief	19,48	0,10	0	dB	0,80	12,26
BCE23	xxx	01 Ptr Keyserstr 012	Betoncentrale Emmen B.V.	258723,87	530902,28	30	Relatief	19,47	0,10	0	dB	0,80	56,08
BCE22	xxx	01 Ptr Keyserstr 012	Betoncentrale Emmen B.V.	258729,83	530897,19	4	Relatief	19,47	0,10	0	dB	0,80	35,96
BCE26	xxx	01 Ptr Keyserstr 012	Betoncentrale Emmen B.V.	258717,66	530906,11	30	Relatief	19,48	0,10	0	dB	0,80	19,09
BCE27	xxx	01 Ptr Keyserstr 012	Betoncentrale Emmen B.V.	258724,43	530909,55	30	Relatief	19,48	0,10	0	dB	0,80	19,03
BCE09	xxx	01 Ptr Keyserstr 012	Betoncentrale Emmen B.V.	258678,58	531005,17	4	Relatief	19,60	1,50	0	dB	0,80	156,61
BCE08	xxx	01 Ptr Keyserstr 012	Betoncentrale Emmen B.V.	258732,49	530955,31	8	Relatief	19,54	3,20	0	dB	0,80	64,07
BCE07	xxx	01 Ptr Keyserstr 012	Betoncentrale Emmen B.V.	258721,76	530948,51	8	Relatief	19,53	4,50	0	dB	0,80	377,46
BCE11	xxx	01 Ptr Keyserstr 012	Betoncentrale Emmen B.V.	258702,91	530978,74	4	Relatief	19,57	4,80	0	dB	0,80	217,51
BCE21	xxx	01 Ptr Keyserstr 012	Betoncentrale Emmen B.V.	258732,48	530896,68	4	Relatief	19,47	0,10	0	dB	0,80	95,55
BCE03	xxx	01 Ptr Keyserstr 012	Betoncentrale Emmen B.V.	258735,95	531001,79	4	Relatief	19,60	0,10	0	dB	0,00	53,97
BCE12	xxx	01 Ptr Keyserstr 012	Betoncentrale Emmen B.V.	258731,77	531026,22	4	Relatief	19,63	3,20	0	dB	0,80	10,25
1903	xxx	01 Ptr Keyserstr 017	Steenh N.N. B.V.	258913,37	530923,87	4	Relatief	19,53	3,00	0	dB	0,80	77,13
1902	xxx	01 Ptr Keyserstr 017	Steenh N.N. B.V.	258910,15	530935,76	4	Relatief	19,54	6,00	0	dB	0,10	6,48
1901	xxx	01 Ptr Keyserstr 017	Steenh N.N. B.V.	258900,58	530916,23	4	Relatief	19,51	4,00	0	dB	0,80	307,51
1906	xxx	01 Ptr Keyserstr 017	Steenh N.N. B.V.	258925,54	530927,60	4	Relatief	19,53	5,00	2	dB	0,10	3,74
1905	xxx	01 Ptr Keyserstr 017	Steenh N.N. B.V.	258915,80	530932,87	4	Relatief	19,54	3,00	0	dB	0,80	77,13
1904	xxx	01 Ptr Keyserstr 017	Steenh N.N. B.V.	258923,11	530918,60	4	Relatief	19,52	5,00	0	dB	0,10	3,74
1	xxx	01 Ptr Keyserstr 018	Oosting Metalen Recyc	258824,00	530905,65	4	Relatief	19,49	4,00	0	dB	0,80	1104,46
2	xxx	01 Ptr Keyserstr 018	Oosting Metalen Recyc	258762,20	530870,24	4	Relatief	19,44	4,00	0	dB	0,80	357,41
1907	xxx	01 Ptr Keyserstr 019	Humo Service	258943,27	530880,97	4	Relatief	19,49	4,00	0	dB	0,80	440,66
101	xxx	01 R Amundstr 005	Timmer	259925,73	529959,45	4	Relatief	18,92	6,00	0	dB	0,80	994,98
01	xxx	01 R Amundstr 006	Agro	259927,99	530028,92	4	Relatief	18,99	6,50	0	dB	0,80	119,71
02	xxx	01 R Amundstr 006	Agro	259905,46	530075,00	4	Relatief	18,98	8,00	0	dB	0,80	900,52
1927	xxx	01 R Amundstr 011	Tapir	259969,44	529953,33	4	Relatief	19,00	5,00	0	dB	0,80	606,64
13	xxx	01 R Amundstr 013	Kloppenburg	259978,60	529895,46	4	Relatief	18,97	7,00	0	dB	0,80	656,03
xxx	xxx	01 R Amundstr 021	Low Budget Autos	260068,60	529851,91	6	Relatief	19,11	7,00	0	dB	0,80	416,98
Wolters	xxx	01 R Amundstr 024	Wolters	259948,00	529869,85	4	Relatief	18,89	6,00	0	dB	0,80	326,10
Kroezen	xxx	01 Rob Scottstr 001	Kroezen	260243,30	529762,99	4	Relatief	19,38	6,00	0	dB	0,80	582,92
1941	xxx	01 Rob Scottstr 011	Venema	260224,99	529744,22	6	Relatief	19,33	5,50	0	dB	0,80	1310,43
1925	xxx	01 Rob Scottstr 015	Snijders	260176,52	529682,03	4	Relatief	19,18	6,00	0	dB	0,80	170,36
1926	xxx	01 Rob Scottstr 015	Snijders	260150,60	529668,51	4	Relatief	19,11	6,00	0	dB	0,80	177,15
MCE-009	xxx	01 Rondweg 031	MCE	257756,53	531766,03	4	Relatief	20,00	5,00	2	dB	0,20	2022,06
MCE-008	xxx	01 Rondweg 031	MCE	257764,24	531751,30	4	Relatief	20,00	9,00	2	dB	0,20	263,61
MCE-007	xxx	01 Rondweg 031	MCE	257720,19	531756,46	4	Relatief	20,00	12,00	0	dB	0,80	161,57
xxx	xxx	01 Rondweg 031	MCE	257749,73	531738,81	4	Relatief	20,00	9,00	0	dB	0,80	18,44



Kavelbudgetten overig terrein - overige items

Model: Kopie van 6365-50 Bargemeer 2022-06-13+181+205-208(2022-04-11) geanonimiseerd
 Groep: Overig 1 vergund
 Lijst van Gebouwen, voor rekenmethode Industrielawaai - HMRI, industrie

Naam	Omschr.	Groep	X-1	Y-1	Vormpunten	Hdef.	Maaiveld	Hoogte	Cp	Refl.	500	Oppervlak
MCE-013	xxx	01 Rondweg 031 MCE	257743,66	531756,64	4	Relatief aan onderliggend item	60,00	1,60	0 dB	0,80		0,30
	xxx	01 Rondweg 031 MCE	257750,05	531746,60	4	Relatief aan onderliggend item	67,50	2,00	0 dB	0,80		1,36
	xxx	01 Rondweg 031 MCE	257748,83	531749,02	4	Relatief aan onderliggend item	67,50	2,00	0 dB	0,80		1,36
	xxx	01 Rondweg 031 MCE	257741,77	531760,35	4	Relatief aan onderliggend item	60,00	1,60	0 dB	0,80		0,30
	xxx	01 Rondweg 031 MCE	257762,64	531790,05	30	Relatief	20,00	32,00	0 dB	0,80		79,24
MCE-003	xxx	01 Rondweg 031 MCE	257743,51	531756,69	4	Relatief aan onderliggend item	60,00	1,60	0 dB	0,80		0,30
MCE-011	xxx	01 Rondweg 031 MCE	257747,11	531749,32	4	Relatief	20,00	47,50	0 dB	0,80		76,37
MCE-005	xxx	01 Rondweg 031 MCE	257726,72	531756,58	7	Relatief	20,00	40,00	0 dB	0,80		673,99
MCE-012	xxx	01 Rondweg 031 MCE	257746,20	531766,82	4	Relatief	20,00	43,00	0 dB	0,80		36,60
	xxx	01 Rondweg 031 MCE	257768,27	531779,18	30	Relatief	20,00	32,00	0 dB	0,80		79,24
MCE-002	xxx	01 Rondweg 031 MCE	257751,72	531743,44	4	Relatief aan onderliggend item	67,50	2,00	0 dB	0,80		1,36
MCE-001	xxx	01 Rondweg 031 MCE	257720,23	531756,36	24	Relatief	20,00	3,00	0 dB	0,80		3433,74
MCE-006	xxx	01 Rondweg 031 MCE	257726,74	531756,49	12	Relatief	20,00	35,00	0 dB	0,80		1064,29
MCE-010	xxx	01 Rondweg 031 MCE	257746,22	531766,78	4	Relatief	20,00	43,00	0 dB	0,80		36,60
	xxx	01 Rondweg 031 MCE	257804,67	531832,26	4	Relatief	20,00	6,00	0 dB	0,80		70,71
MCE-004	xxx	01 Rondweg 031 MCE	257757,88	531743,17	4	Relatief	20,00	47,50	0 dB	0,80		68,31
4	xxx	01 Tw Bokslweg 001 Enexis	257936,58	533251,34	4	Relatief	20,00	5,00	0 dB	0,80		107,70
5	xxx	01 Tw Bokslweg 001 Enexis	257908,79	533253,18	4	Relatief	20,00	5,00	0 dB	0,80		171,44
3	xxx	01 Tw Bokslweg 001 Enexis	257995,80	533275,51	4	Relatief	20,01	3,00	0 dB	0,80		60,47
2	xxx	01 Tw Bokslweg 001 Enexis	257932,44	533280,51	4	Relatief	20,00	3,60	0 dB	0,80		49,72
1	xxx	01 Tw Bokslweg 001 Enexis	257932,45	533280,50	4	Relatief	20,00	5,50	0 dB	0,80		128,54
7	xxx	01 Tw Bokslweg 001 Enexis	257830,44	533240,82	38	Relatief	20,00	9,00	0 dB	0,80		1482,89
12	xxx	01 Tw Bokslweg 001 Enexis	257863,34	533299,72	4	Relatief	20,00	5,00	0 dB	0,80		386,69
11	xxx	01 Tw Bokslweg 001 Enexis	257841,63	533278,99	4	Relatief	20,00	5,00	0 dB	0,80		211,80
10	xxx	01 Tw Bokslweg 001 Enexis	257804,24	533264,23	4	Relatief	20,00	5,00	0 dB	0,80		274,58
6	xxx	01 Tw Bokslweg 001 Enexis	257912,97	533237,43	4	Relatief	20,00	5,00	0 dB	0,80		41,74
13	xxx	01 Tw Bokslweg 001 Enexis	257964,46	533251,35	4	Relatief	20,00	3,00	0 dB	0,80		149,06
14	xxx	01 Tw Bokslweg 001 Enexis	257979,35	533274,95	4	Relatief	20,00	3,00	0 dB	0,80		542,43
8	xxx	01 Tw Bokslweg 001 Enexis	257829,35	533222,19	12	Relatief	20,00	12,00	0 dB	0,80		323,05
502	xxx	01 Tw Bokslweg 007 Busremise QBuzz	257896,81	533181,37	4	Relatief	20,00	3,00	0 dB	0,80		90,36
500	xxx	01 Tw Bokslweg 007 Busremise QBuzz	257939,42	533110,05	4	Relatief	20,00	6,50	0 dB	0,80		375,89
501	xxx	01 Tw Bokslweg 007 Busremise QBuzz	257896,04	533167,01	4	Relatief	20,00	4,50	0 dB	0,80		271,55
T.U. BV	xxx	01 Tw Bokslweg 010-012 Techn Unie	257982,76	532974,78	4	Relatief	20,00	7,00	0 dB	0,80		1526,10
311	xxx	01 Tw Bokslweg 014 Harwig	257993,88	533025,02	4	Relatief	20,00	6,00	0 dB	0,80		1257,40
Lasauléc	xxx	01 Tw Bokslweg 016a Lasauléc	258042,97	532980,01	4	Relatief	20,00	6,00	0 dB	0,80		1067,26
Oostwoud	xxx	01 V d Gamastr 010 Oostwoud	258185,32	530834,28	4	Relatief	20,00	4,00	0 dB	0,80		410,78
ITB	xxx	01 V d Gamastr 018 ITB	258246,53	530865,22	7	Relatief	19,92	4,70	0 dB	0,80		2835,27
	xxx	01 V d Gamastr 018 ITB	258268,03	530823,70	4	Relatief	19,86	3,20	0 dB	0,80		28,49
1	xxx	01 V d Gamastr 018 ITB	258273,97	530818,16	4	Relatief	19,84	2,75	0 dB	0,80		11,23
	xxx	01 V d Gamastr 018 ITB	258276,79	530827,49	4	Relatief	19,84	2,50	0 dB	0,80		14,24
	xxx	01 V d Gamastr 018 ITB	258290,24	530835,05	4	Relatief	19,82	1,50	0 dB	0,80		4,01
ITB	xxx	01 V d Gamastr 018 ITB	258266,58	530875,51	14	Relatief	19,89	7,70	0 dB	0,80		181,19
ITB	xxx	01 V d Gamastr 018 ITB	258284,94	530892,38	8	Relatief	19,86	3,30	0 dB	0,80		353,95



Kavelbudgetten overig terrein - overige items

Model: Kopie van 6365-50 Bargemeer 2022-06-13+181+205-208(2022-04-11) geannimiseerd
 Groep: Overig 1 vergund
 Lijst van Gebouwen, voor rekenmethode Industrielawaai - HMRI, industrie

Naam	Omschr.	Groep	X-1	Y-1	Vormpunten	Hdef.	Maaiveld	Hoogte	Cp	Refl.	500	Oppervlak
1	xxx	01 V d Gamastr 018 ITB	258293,35	530836,65	4	Relatief	19,82	2,10	0 dB	0,80		2,84
1	xxx	01 V d Gamastr 018 ITB	258279,63	530856,91	4	Relatief	19,85	7,70	0 dB	0,80		20,86
Hoevers	xxx	01 V d Gamastr 021 Hoevers	258363,53	531029,55	4	Relatief	19,78	7,00	0 dB	0,80		837,97
202	xxx	01 V d Gamastr 022 Sita Holding	258351,32	530919,44	4	Relatief	19,75	5,50	0 dB	0,80		507,56
203	xxx	01 V d Gamastr 022 Sita Holding	258344,98	530807,45	4	Relatief	19,70	12,00	0 dB	0,80		2154,71
Sommer	xxx	01 V d Gamastr 030 Sommer	258424,47	530908,78	4	Relatief	19,60	15,00	0 dB	0,80		1199,35
01	xxx	01 Vit Beringstr 005 RED	260275,25	530015,22	4	Relatief	19,65	6,00	0 dB	0,80		779,02
EMD	xxx	01 W Schoutstr 008 EMD	259410,09	530574,71	4	Relatief	18,69	7,00	0 dB	0,80		902,89
101	xxx	01 W Schoutstr 018 Wesseling Kunststoffen	259527,21	530437,04	4	Relatief	18,39	6,50	0 dB	0,80		382,49
101	xxx	01 W Schoutstr 018 Wesseling Kunststoffen	259534,28	530440,37	4	Relatief	18,40	3,00	0 dB	0,80		103,24
baderie	xxx	Overig 1 vergund	258477,51	530686,36	4	Relatief	19,38	5,00	0 dB	0,80		627,50
Berendsen	xxx	Overig 1 vergund	258495,66	532877,44	4	Relatief	20,53	7,00	0 dB	0,80		2548,50
Werkpro	xxx	Overig 1 vergund	258590,43	532473,11	4	Relatief	20,00	5,00	0 dB	0,80		1823,03
scholten	xxx	Overig 1 vergund	258423,36	530657,13	4	Relatief	19,44	6,00	0 dB	0,80		1726,71
EHP sauna	xxx	Overig 1 vergund	258240,87	530692,50	4	Relatief	19,82	4,00	0 dB	0,80		920,09
berndt aut	xxx	Overig 1 vergund	258268,19	530575,18	4	Relatief	19,43	6,00	0 dB	0,80		624,16
vof lantgo	xxx	Overig 1 vergund	258283,92	530672,94	4	Relatief	19,71	7,00	0 dB	0,80		632,12
leegstand	xxx	Overig 1 vergund	258581,68	532996,38	4	Relatief	21,37	7,00	0 dB	0,80		371,29
Louwes aut	xxx	Overig 1 vergund	258358,66	533065,10	4	Relatief	20,95	5,00	0 dB	0,80		1065,54
harwig koe	xxx	Overig 1 vergund	258196,47	533037,05	4	Relatief	20,37	5,00	0 dB	0,80		960,89
Diversen	xxx	Overig 1 vergund	260910,74	530113,96	4	Relatief	20,00	6,00	0 dB	0,80		843,56
Jalving	xxx	Overig 1 vergund	259570,44	530516,99	4	Relatief	18,56	6,00	0 dB	0,80		609,65
Lanting	xxx	Overig 1 vergund	258136,39	533062,15	4	Relatief	20,17	6,00	0 dB	0,80		561,38
autogros	xxx	Overig 1 vergund	258255,94	533034,90	4	Relatief	20,61	5,00	0 dB	0,80		748,83
Finefood	xxx	Overig 1 vergund	258519,78	532609,16	4	Relatief	20,00	6,00	0 dB	0,80		1740,08
steengoed	xxx	Overig 1 vergund	258423,18	532800,67	4	Relatief	20,00	4,00	0 dB	0,80		2353,33
Bijhold gr	xxx	Overig 1 vergund	258052,80	533085,10	4	Relatief	20,00	6,00	0 dB	0,80		449,16
D.E.V Emme	xxx	Overig 1 vergund	258159,34	533069,80	4	Relatief	20,28	7,00	0 dB	0,80		279,28
Radio Emme	xxx	Overig 1 vergund	258410,68	532818,06	4	Relatief	20,03	4,00	0 dB	0,80		3119,92
Lasauléc	xxx	Overig 1 vergund	258013,96	532883,25	4	Relatief	20,00	7,00	0 dB	0,80		423,82
eroscentru	xxx	Overig 1 vergund	258226,88	532791,02	4	Relatief	20,00	4,00	0 dB	0,80		1558,33
zndrnaam06	xxx	Overig 1 vergund	258109,94	532933,27	4	Relatief	20,00	4,00	0 dB	0,80		658,32
BCE	xxx	Overig 1 vergund	258132,45	532941,11	4	Relatief	20,00	7,00	0 dB	0,80		2218,78
329	xxx	Overig 1 vergund	258134,87	532976,89	4	Relatief	20,00	8,00	0 dB	0,80		570,48
alja	xxx	Overig 1 vergund	258483,88	530840,97	4	Relatief	19,45	5,00	0 dB	0,80		265,08
witvoet	xxx	Overig 1 vergund	258284,06	530725,49	4	Relatief	19,77	7,00	0 dB	0,80		587,32
bkf beh	xxx	Overig 1 vergund	258389,00	530778,68	4	Relatief	19,60	5,00	0 dB	0,80		722,35
remerij vo	xxx	Overig 1 vergund	258410,56	530795,93	4	Relatief	19,57	4,00	0 dB	0,80		414,45
M&D hollan	xxx	Overig 1 vergund	258304,01	532442,42	4	Relatief	20,00	4,00	0 dB	0,80		263,95
SROCD	xxx	Overig 1 vergund	258075,11	533001,79	4	Relatief	20,00	4,00	0 dB	0,80		1425,65
roona	xxx	Overig 1 vergund	258538,84	530775,48	4	Relatief	19,31	6,00	0 dB	0,80		320,68
wielens bv	xxx	Overig 1 vergund	258479,43	530745,30	4	Relatief	19,41	5,00	0 dB	0,80		619,97
	xxx	Overig 1 vergund	258552,57	532724,82	4	Relatief	20,00	8,00	0 dB	0,80		405,05



Kavelbudgetten overig terrein - overige items

Model: Kopie van 6365-50 Bargemeer 2022-06-13+181+205-208(2022-04-11) geannimiseerd
 Groep: Overig 1 vergund
 Lijst van Gebouwen, voor rekenmethode Industrielawaai - HMRI, industrie

Naam	Omschr.	Groep	X-1	Y-1	Vormpunten	Hdef.	Maaiveld	Hoogte	Cp	Refl.	500	Oppervlak
342	xxx	Overig 1 vergund	258523,88	532787,53	4	Relatief	20,03	12,00	0 dB	0,80		320,13
343	xxx	Overig 1 vergund	258544,01	532796,50	4	Relatief	20,12	8,00	0 dB	0,80		2309,61
finefood	xxx	Overig 1 vergund	258524,36	532618,26	4	Relatief	20,00	6,00	0 dB	0,80		4239,61
kieft	xxx	Overig 1 vergund	258430,21	530813,66	4	Relatief	19,54	4,00	0 dB	0,80		1555,58
v d duin	xxx	Overig 1 vergund	258241,89	530794,01	4	Relatief	19,89	6,00	0 dB	0,80		1079,19
bur tuin	xxx	Overig 1 vergund	258196,46	530753,90	4	Relatief	19,96	6,00	0 dB	0,80		314,41
trafo	xxx	Overig 1 vergund	258425,03	530690,04	4	Relatief	19,49	2,00	0 dB	0,80		16,21
Regence	xxx	Overig 1 vergund	258205,56	530674,27	4	Relatief	19,85	4,00	0 dB	0,80		1012,32
835	xxx	Overig 1 vergund	258935,48	531644,93	4	Relatief	20,00	6,00	0 dB	0,80		318,06
834	xxx	Overig 1 vergund	258898,54	531639,94	4	Relatief	20,00	6,00	0 dB	0,80		259,31
Meijering	xxx	Overig 1 vergund	259489,77	530913,45	4	Relatief	19,36	7,00	0 dB	0,80		1573,51
836	xxx	Overig 1 vergund	258923,50	531665,91	4	Relatief	20,00	6,50	0 dB	0,80		174,43
839	xxx	Overig 1 vergund	258872,76	531617,89	4	Relatief	20,00	6,00	0 dB	0,00		2,08
838	xxx	Overig 1 vergund	258867,42	531627,40	4	Relatief	20,00	6,00	0 dB	0,00		3,26
837	xxx	Overig 1 vergund	258876,40	531632,44	4	Relatief	20,00	6,00	0 dB	0,00		0,92
824	xxx	Overig 1 vergund	258719,00	531707,43	4	Relatief	20,00	6,00	0 dB	0,80		3007,40
427	xxx	Overig 1 vergund	257485,81	533073,32	4	Relatief	20,00	6,00	0 dB	0,80		996,73
404	xxx	Overig 1 vergund	257283,03	533013,19	4	Relatief	20,00	7,00	0 dB	0,80		447,27
825	xxx	Overig 1 vergund	258864,10	531537,23	4	Relatief	20,00	6,00	0 dB	0,80		6856,92
831	xxx	Overig 1 vergund	259031,46	530807,28	4	Relatief	19,72	6,50	0 dB	0,80		1589,10
Koskamp	xxx	Overig 1 vergund	259459,91	530946,56	4	Relatief	19,72	7,00	0 dB	0,80		1220,26
826	xxx	Overig 1 vergund	258815,68	531417,48	4	Relatief	20,00	5,50	0 dB	0,80		9891,70
840	xxx	Overig 1 vergund	258887,10	531611,16	4	Relatief	20,00	6,00	0 dB	0,00		3,82
Wica	xxx	Overig 1 vergund	258169,19	531114,84	4	Relatief	20,00	4,00	0 dB	0,80		1185,81
Wica	xxx	Overig 1 vergund	258084,80	531102,59	4	Relatief	20,00	4,00	0 dB	0,80		2556,01
Wica	xxx	Overig 1 vergund	258126,99	531029,10	4	Relatief	20,00	4,00	0 dB	0,80		6202,31
Artiestenb	xxx	Overig 1 vergund	258142,86	530800,76	4	Relatief	20,00	3,00	0 dB	0,80		176,33
De Nw Strt	xxx	Overig 1 vergund	258152,14	530825,36	4	Relatief	20,00	4,00	0 dB	0,80		1162,12
Paas	xxx	Overig 1 vergund	258243,43	530654,74	4	Relatief	19,76	6,00	0 dB	0,80		1087,71
Paas	xxx	Overig 1 vergund	258224,81	530646,54	4	Relatief	19,76	6,00	0 dB	0,80		752,54
853	xxx	Overig 1 vergund	258746,70	531082,18	4	Relatief	19,71	15,00	0 dB	0,80		79,49
842	xxx	Overig 1 vergund	258883,53	531597,33	4	Relatief	20,00	6,00	0 dB	0,00		2,89
841	xxx	Overig 1 vergund	258878,18	531606,83	4	Relatief	20,00	6,00	0 dB	0,00		1,12
Humo	xxx	Overig 1 vergund	258524,98	530812,30	4	Relatief	19,36	4,00	0 dB	0,80		248,99
Wica	xxx	Overig 1 vergund	258124,27	531090,34	4	Relatief	20,00	4,00	0 dB	0,80		2447,13
Wica	xxx	Overig 1 vergund	258137,88	531069,93	4	Relatief	20,00	4,00	0 dB	0,80		2758,12
Wica	xxx	Overig 1 vergund	258197,77	531195,15	4	Relatief	20,00	8,00	0 dB	0,80		6926,02
403	xxx	Overig 1 vergund	257274,43	532998,76	4	Relatief	20,00	7,00	0 dB	0,80		291,47
Hekro	xxx	Overig 1 vergund	258728,85	530660,72	4	Relatief	18,46	5,00	0 dB	0,80		2028,34
BOWA	xxx	Overig 1 vergund	258677,62	530742,39	4	Relatief	18,81	4,00	0 dB	0,80		993,23
Niemeijer	xxx	Overig 1 vergund	258639,93	530808,12	4	Relatief	18,93	5,00	0 dB	0,80		894,93
Holman	xxx	Overig 1 vergund	258577,10	530737,56	4	Relatief	19,22	5,00	0 dB	0,80		3460,49
Beta	xxx	Overig 1 vergund	258209,91	530845,46	4	Relatief	19,98	4,00	0 dB	0,80		79,18

Kavelbudgetten overig terrein - overige items

Model: Kopie van 6365-50 Bargemeer 2022-06-13+181+205-208(2022-04-11) geannimiseerd
 Groep: Overig 1 vergund
 Lijst van Gebouwen, voor rekenmethode Industrielawaai - HMRI, industrie

Naam	Omschr.	Groep	X-1	Y-1	Vormpunten	Hdef.	Maaiveld	Hoogte	Cp	Refl. 500	Oppervlak
De Willige	xxx	Overig 1 vergund	258236,73	530868,56	4	Relatief	19,94	4,00	0 dB	0,80	421,91
Sens	xxx	Overig 1 vergund	258476,62	531061,60	4	Relatief	19,31	6,00	0 dB	0,80	1689,03
Schippers	xxx	Overig 1 vergund	258481,88	530522,22	4	Relatief	18,77	8,00	0 dB	0,80	3720,86
Meubelboul	xxx	Overig 1 vergund	258431,36	530496,00	4	Relatief	18,80	8,00	0 dB	0,80	6741,70
SG	xxx	Overig 1 vergund	258499,80	530583,43	4	Relatief	19,07	3,00	0 dB	0,80	605,21
Kunee	xxx	Overig 1 vergund	258504,70	530600,44	4	Relatief	19,12	3,00	0 dB	0,80	113,49
Gankema	xxx	Overig 1 vergund	258618,66	530842,92	4	Relatief	18,98	5,00	0 dB	0,80	1092,29
van Gils	xxx	Overig 1 vergund	258604,65	530698,76	4	Relatief	19,15	4,00	0 dB	0,80	2389,45
Kunee	xxx	Overig 1 vergund	258525,88	530637,92	4	Relatief	19,20	4,00	0 dB	0,80	777,28
Drentea	xxx	Overig 1 vergund	258360,37	532916,45	4	Relatief	20,38	8,00	0 dB	0,80	12711,49
Leegstaand	xxx	Overig 1 vergund	258728,16	532711,55	4	Relatief	20,34	7,00	0 dB	0,80	1363,90
382	xxx	Overig 1 vergund	258686,24	532783,12	4	Relatief	20,39	6,00	0 dB	0,80	808,99
381	xxx	Overig 1 vergund	258726,12	532789,25	4	Relatief	20,52	5,00	0 dB	0,80	1370,64
392	xxx	Overig 1 vergund	258410,49	532818,10	4	Relatief	20,03	4,00	0 dB	0,80	40,38
402	xxx	Overig 1 vergund	257273,75	532984,96	4	Relatief	20,00	7,00	0 dB	0,80	1950,56
401	xxx	Overig 1 vergund	257199,98	533089,32	4	Relatief	20,00	7,00	0 dB	0,80	3929,19
400	xxx	Overig 1 vergund	257241,18	532972,59	4	Relatief	20,00	7,00	0 dB	0,80	12292,13
Joan' home	xxx	Overig 1 vergund	258333,26	532428,81	4	Relatief	20,00	4,00	0 dB	0,80	395,30
355	xxx	Overig 1 vergund	258649,20	532697,42	4	Relatief	20,08	3,50	0 dB	0,80	710,05
Goeree	xxx	Overig 1 vergund	258651,77	532639,19	4	Relatief	20,00	4,50	0 dB	0,80	3577,00
v. Diest	xxx	Overig 1 vergund	259016,21	532486,10	4	Relatief	21,47	10,00	0 dB	0,80	1045,23
380	xxx	Overig 1 vergund	258677,94	532871,97	4	Relatief	20,80	6,00	0 dB	0,80	297,26
leegstaand	xxx	Overig 1 vergund	258839,98	532702,63	4	Relatief	20,80	3,00	0 dB	0,80	1259,12
Leegstaand	xxx	Overig 1 vergund	258842,36	532696,24	4	Relatief	20,81	8,00	0 dB	0,80	1919,77
intracel	xxx	Overig 1 vergund	258415,83	530887,45	4	Relatief	19,61	5,00	0 dB	0,80	1212,10
gebouw	xxx	Overig 1 vergund	256848,01	532757,14	4	Relatief	24,00	8,00	0 dB	0,80	496,30
gebouw	xxx	Overig 1 vergund	256836,17	532778,25	4	Relatief	24,00	8,00	0 dB	0,80	254,33
Adbeco	xxx	Overig 1 vergund	256934,52	532743,75	4	Relatief	23,85	5,00	0 dB	0,80	345,16
Gebouw	xxx	Overig 1 vergund	256951,00	532711,31	4	Relatief	24,00	6,00	0 dB	0,80	390,21
Pool	xxx	Overig 1 vergund	257079,82	532759,44	5	Relatief	21,00	8,00	0 dB	0,80	641,47
Freeland	xxx	Overig 1 vergund	257207,75	532541,17	4	Relatief	21,00	8,00	0 dB	0,80	311,94
Diversen	xxx	Overig 1 vergund	257097,74	532693,92	4	Relatief	21,27	8,00	0 dB	0,80	678,79
Diversen	xxx	Overig 1 vergund	257098,68	532674,18	4	Relatief	21,42	8,00	0 dB	0,80	168,85
VSN b.v.	xxx	Overig 1 vergund	257117,72	532759,67	4	Relatief	20,44	6,00	0 dB	0,80	495,04
Gebouw	xxx	Overig 1 vergund	256970,56	532701,53	4	Relatief	23,80	6,00	0 dB	0,80	221,17
Gebouw	xxx	Overig 1 vergund	256902,97	532576,31	4	Relatief	23,97	5,00	0 dB	0,80	245,86
Gebouw	xxx	Overig 1 vergund	256883,05	532615,77	4	Relatief	24,00	5,00	0 dB	0,80	536,93
De Groot	xxx	Overig 1 vergund	256775,40	532753,02	4	Relatief	24,00	4,00	0 dB	0,80	230,82
Waart	xxx	Overig 1 vergund	259078,31	530845,73	4	Relatief	19,84	5,00	0 dB	0,80	598,93
Gebouw	xxx	Overig 1 vergund	256931,94	532556,84	4	Relatief	23,66	6,00	0 dB	0,80	223,79
Gebouw	xxx	Overig 1 vergund	256924,22	532650,55	4	Relatief	24,00	4,00	0 dB	0,80	890,78
Gebouw	xxx	Overig 1 vergund	256971,59	532620,17	4	Relatief	23,83	6,00	0 dB	0,80	463,54
Gebouw	xxx	Overig 1 vergund	256959,23	532571,77	4	Relatief	23,79	6,00	0 dB	0,80	219,42



Kavelbudgetten overig terrein - overige items

Model: Kopie van 6365-50 Bargemeer 2022-06-13+181+205-208(2022-04-11) geannimiseerd
 Groep: Overig 1 vergund
 Lijst van Gebouwen, voor rekenmethode Industrielawaai - HMRI, industrie

Naam	Omschr.	Groep	X-1	Y-1	Vormpunten	Hdef.	Maaiveld	Hoogte	Cp	Refl. 500	Oppervlak
Gebouw	xxx	Overig 1 vergund	256932,46	532541,91	4	Relatief	23,50	6,00	0 dB	0,80	486,00
Inbusiness	xxx	Overig 1 vergund	257173,90	532534,59	4	Relatief	21,53	8,00	0 dB	0,80	307,47
Bosma	xxx	Overig 1 vergund	257247,50	531531,43	4	Relatief	22,78	10,00	0 dB	0,80	1498,11
Diversen	xxx	Overig 1 vergund	257260,41	531849,44	4	Relatief	22,79	7,00	0 dB	0,80	6693,59
Diversen	xxx	Overig 1 vergund	257107,86	531639,39	4	Relatief	23,05	7,00	0 dB	0,80	3618,48
Praxis	xxx	Overig 1 vergund	257131,84	531780,65	4	Relatief	23,21	7,00	0 dB	0,80	3534,65
Diversen	xxx	Overig 1 vergund	257260,41	531638,22	4	Relatief	23,11	7,00	0 dB	0,80	4280,52
Suco	xxx	Overig 1 vergund	257587,81	531730,92	4	Relatief	21,05	5,00	0 dB	0,80	553,65
Hoiting	xxx	Overig 1 vergund	257442,30	531584,24	4	Relatief	21,97	6,00	0 dB	0,80	1357,75
Diversen	xxx	Overig 1 vergund	257430,57	531683,98	4	Relatief	22,32	7,00	0 dB	0,80	3550,06
Diversen	xxx	Overig 1 vergund	257382,45	531730,92	4	Relatief	22,01	7,00	0 dB	0,80	2017,93
Diversen	xxx	Overig 1 vergund	257184,14	531796,64	4	Relatief	23,01	7,00	0 dB	0,80	1123,68
Creche	xxx	Overig 1 vergund	257026,89	532550,82	4	Relatief	23,20	4,00	0 dB	0,80	549,35
Euromaster	xxx	Overig 1 vergund	257219,73	532476,89	4	Relatief	21,22	5,00	0 dB	0,80	403,58
Leegstra	xxx	Overig 1 vergund	257177,10	532578,49	4	Relatief	21,12	8,00	0 dB	0,80	231,19
Provincance	xxx	Overig 1 vergund	257174,84	532558,09	4	Relatief	21,32	8,00	0 dB	0,80	248,27
Ballorig	xxx	Overig 1 vergund	257052,71	532467,51	4	Relatief	22,44	7,00	0 dB	0,80	2155,04
Wemmenhove	xxx	Overig 1 vergund	257077,35	531990,26	4	Relatief	23,35	7,00	0 dB	0,80	1200,81
Wemmenhove	xxx	Overig 1 vergund	257111,38	531999,65	4	Relatief	23,47	7,00	0 dB	0,80	708,92
Speedworld	xxx	Overig 1 vergund	257154,80	532224,74	4	Relatief	23,37	8,00	0 dB	0,80	5161,38
Ballorig	xxx	Overig 1 vergund	257201,19	532311,33	4	Relatief	22,72	6,00	0 dB	0,80	1871,23
Diversen	xxx	Overig 1 vergund	260595,40	529766,79	4	Relatief	20,00	5,00	0 dB	0,80	2462,22
Diversen	xxx	Overig 1 vergund	260569,63	529872,77	4	Relatief	20,00	5,00	0 dB	0,80	2424,66
Diversen	xxx	Overig 1 vergund	260611,39	530183,14	4	Relatief	20,00	6,00	0 dB	0,80	1820,57
Premeteum	xxx	Overig 1 vergund	260547,65	530250,72	8	Relatief	20,00	6,00	0 dB	0,80	483,17
REWI Inter	xxx	Overig 1 vergund	260675,61	529744,35	8	Relatief	20,00	6,00	0 dB	0,80	1730,34
397	xxx	Overig 1 vergund	258534,63	532356,10	4	Relatief	20,00	4,90	0 dB	0,80	506,09
398	xxx	Overig 1 vergund	258765,93	532332,23	4	Relatief	20,00	4,90	0 dB	0,80	1458,38
Gebouw	xxx	Overig 1 vergund	260641,86	530245,73	11	Relatief	20,00	10,00	0 dB	0,80	13942,25
Diversen	xxx	Overig 1 vergund	260801,77	530078,94	4	Relatief	20,00	6,00	0 dB	0,80	983,99
Botter	xxx	Overig 1 vergund	260503,77	530254,88	4	Relatief	20,00	7,00	0 dB	0,80	904,97
?	xxx	Overig 1 vergund	260057,39	529820,00	4	Relatief	19,06	7,00	0 dB	0,80	602,41
?	xxx	Overig 1 vergund	260076,77	529796,02	4	Relatief	19,08	6,00	0 dB	0,80	365,12
3	xxx	Overig 1 vergund	258794,01	530932,19	4	Relatief	19,52	5,00	0 dB	0,80	216,72
1	xxx	Overig 1 vergund	258787,44	530951,95	4	Relatief	19,54	3,00	0 dB	0,80	469,82
leeg	xxx	Overig 1 vergund	260310,49	529962,86	8	Relatief	19,68	5,00	0 dB	0,80	554,29
Vakpleidi	xxx	Overig 1 vergund	260376,11	530045,69	4	Relatief	19,88	6,00	0 dB	0,80	1551,64
leeg	xxx	Overig 1 vergund	260442,37	529976,20	4	Relatief	19,95	8,00	0 dB	0,80	1017,33
leeg	xxx	Overig 1 vergund	260359,16	529911,04	8	Relatief	19,73	5,00	0 dB	0,80	639,80
leeg	xxx	Overig 1 vergund	260340,32	529932,24	8	Relatief	19,71	5,00	0 dB	0,80	568,73
394	xxx	Overig 1 vergund	258774,68	532578,97	4	Relatief	20,31	7,00	0 dB	0,80	3481,70
Diversen	xxx	Overig 1 vergund	259354,73	530724,20	4	Relatief	19,14	5,00	0 dB	0,80	2117,58
Autoglas p	xxx	Overig 1 vergund	259273,65	530762,36	4	Relatief	19,61	5,00	0 dB	0,80	521,17



Kavelbudgetten overig terrein - overige items

Model: Kopie van 6365-50 Bargemeer 2022-06-13+181+205-208(2022-04-11) geannimiseerd
 Groep: Overig 1 vergund
 Lijst van Gebouwen, voor rekenmethode Industrielawaai - HMRI, industrie

Naam	Omschr.	Groep	X-1	Y-1	Vormpunten	Hdef.	Maaiveld	Hoogte	Cp	Refl.	500	Oppervlak
307	xxx	Overig 1 vergund	257989,58	532878,10	4	Relatief	20,00	8,00	0 dB	0,80		4468,04
325	xxx	Overig 1 vergund	258190,09	532795,22	4	Relatief	20,00	10,00	0 dB	0,80		19601,62
Roel Luire	xxx	Overig 1 vergund	259242,00	530724,64	4	Relatief	19,57	3,00	0 dB	0,80		489,56
Diversen	xxx	Overig 1 vergund	259134,00	530784,85	4	Relatief	19,82	10,00	0 dB	0,80		1414,08
Smit	xxx	Overig 1 vergund	259153,98	530788,37	4	Relatief	19,82	4,00	0 dB	0,80		248,61
Tandtechni	xxx	Overig 1 vergund	259176,52	530762,36	4	Relatief	19,81	4,00	0 dB	0,80		268,41
Janssen	xxx	Overig 1 vergund	259226,39	530740,68	4	Relatief	19,72	5,00	0 dB	0,80		78,83
332	xxx	Overig 1 vergund	258167,30	533111,26	4	Relatief	20,39	9,00	0 dB	0,80		3140,90
368	xxx	Overig 1 vergund	258609,90	532524,41	4	Relatief	20,00	5,00	0 dB	0,80		1955,04
369	xxx	Overig 1 vergund	258787,25	532617,62	4	Relatief	20,42	7,00	0 dB	0,80		539,84
386	xxx	Overig 1 vergund	258049,17	533196,38	4	Relatief	20,07	3,00	0 dB	0,80		148,50
393	xxx	Overig 1 vergund	258808,99	532576,44	4	Relatief	20,50	7,00	0 dB	0,80		1748,03
367	xxx	Overig 1 vergund	258556,34	532238,09	4	Relatief	20,00	4,90	0 dB	0,80		12949,65
349	xxx	Overig 1 vergund	258301,68	533038,08	4	Relatief	20,80	6,00	0 dB	0,80		1508,12
351	xxx	Overig 1 vergund	258263,77	533096,66	4	Relatief	20,76	6,00	0 dB	0,80		1109,58
365	xxx	Overig 1 vergund	258606,50	532139,33	4	Relatief	20,00	4,90	0 dB	0,80		20860,68
366	xxx	Overig 1 vergund	258596,15	532121,44	4	Relatief	20,00	4,90	0 dB	0,80		5952,02
Verheijen	xxx	Overig 1 vergund	259395,02	530975,18	4	Relatief	19,90	7,00	0 dB	0,80		5382,92
Hidding bv	xxx	Overig 1 vergund	259405,51	531043,69	4	Relatief	19,93	10,00	0 dB	0,80		4311,07
Wildkamp	xxx	Overig 1 vergund	259196,83	531207,85	4	Relatief	19,98	7,00	0 dB	0,80		1640,42
Bewerent	xxx	Overig 1 vergund	260103,48	529866,14	4	Relatief	19,19	6,00	0 dB	0,80		715,28
DWF	xxx	Overig 1 vergund	259324,12	530888,88	4	Relatief	19,87	8,00	0 dB	0,80		3077,82
Snuverink	xxx	Overig 1 vergund	259716,96	530491,93	4	Relatief	18,97	7,00	0 dB	0,80		823,55
Hummel	xxx	Overig 1 vergund	259605,34	530654,02	4	Relatief	18,85	7,00	0 dB	0,80		948,80
Kuipers	xxx	Overig 1 vergund	259503,42	530663,73	4	Relatief	18,88	8,00	0 dB	0,80		1775,45
LBS?	xxx	Overig 1 vergund	259446,16	530740,54	4	Relatief	19,09	6,00	0 dB	0,80		2725,21
Jeugd zorg	xxx	Overig 1 vergund	258839,11	532796,04	4	Relatief	20,93	4,00	0 dB	0,80		927,91
Emmen bv	xxx	Overig 1 vergund	258541,16	533052,14	4	Relatief	21,39	6,00	0 dB	0,80		981,60
Brands bou	xxx	Overig 1 vergund	258564,85	532896,00	4	Relatief	20,76	4,00	0 dB	0,80		4466,84
Masselink	xxx	Overig 1 vergund	258053,64	532912,84	4	Relatief	20,00	4,00	0 dB	0,80		1177,70
Woning	xxx	Overig 1 vergund	258369,84	532347,03	4	Relatief	20,00	4,00	0 dB	0,80		196,53
leegstaand	xxx	Overig 1 vergund	258529,06	532971,66	4	Relatief	21,08	7,00	0 dB	0,80		434,75
Bakker	xxx	Overig 1 vergund	258444,68	532309,75	4	Relatief	20,00	6,00	0 dB	0,80		313,53
xxx	xxx	Overig 1 vergund	258284,99	532336,71	4	Relatief	20,00	5,00	0 dB	0,80		1048,81
Schippers	xxx	Overig 1 vergund	258227,93	532447,77	4	Relatief	20,00	6,00	0 dB	0,80		6282,58
Geneeskund	xxx	Overig 1 vergund	258363,43	532766,16	4	Relatief	20,00	4,00	0 dB	0,80		1058,19
Koster	xxx	Overig 1 vergund	259679,11	530531,72	4	Relatief	18,93	7,00	0 dB	0,80		851,46
Accentbouw	xxx	Overig 1 vergund	259700,46	530376,36	4	Relatief	18,83	7,00	0 dB	0,80		714,94
Pro elekt1	xxx	Overig 1 vergund	259661,80	530309,84	4	Relatief	18,70	7,00	0 dB	0,80		1041,95
Meppelink	xxx	Overig 1 vergund	259596,77	530381,01	4	Relatief	18,64	7,00	0 dB	0,80		908,60
Beenen	xxx	Overig 1 vergund	259568,45	530506,43	4	Relatief	18,53	7,00	0 dB	0,80		772,98
Car rage	xxx	Overig 1 vergund	259674,98	530150,62	4	Relatief	18,59	6,00	0 dB	0,80		1925,07
trafo	xxx	Overig 1 vergund	258336,80	530804,51	4	Relatief	19,72	3,00	0 dB	0,80		16,62



Kavelbudgetten overig terrein - overige items

Model: Kopie van 6365-50 Bargemeer 2022-06-13+181+205-208(2022-04-11) geannimiseerd
 Groep: Overig 1 vergund
 Lijst van Gebouwen, voor rekenmethode Industrielawaai - HMRI, industrie

Naam	Omschr.	Groep	X-1	Y-1	Vormpunten	Hdef.	Maaiveld	Hoogte	Cp	Refl.	500	Oppervlak
Houtbouw v	xxx	Overig 1 vergund	259741,47	530360,47	4	Relatief	18,90	7,00	0 dB	0,80		1408,77
LBTEC	xxx	Overig 1 vergund	259823,48	530288,16	4	Relatief	19,00	7,00	0 dB	0,80		1671,44
Impact/fab	xxx	Overig 1 vergund	259719,14	530192,56	4	Relatief	18,72	6,00	0 dB	0,80		1971,21
Vrieze bee	xxx	Overig 1 vergund	259495,66	530568,54	4	Relatief	18,67	6,00	0 dB	0,80		306,96
P&R las en	xxx	Overig 1 vergund	259452,04	530532,69	6	Relatief	18,60	6,50	0 dB	0,80		1153,91
Grontmij	xxx	Overig 1 vergund	259372,05	530555,28	4	Relatief	18,69	5,50	0 dB	0,80		754,41
LWH Dakser	xxx	Overig 1 vergund	259363,43	530626,28	4	Relatief	18,99	6,00	0 dB	0,80		513,42
Cleven	xxx	Overig 1 vergund	259341,85	530624,78	4	Relatief	18,79	6,00	0 dB	0,80		1020,77
15a	xxx	Overig 1 vergund	259086,27	530504,43	4	Relatief	19,27	3,00	0 dB	0,80		31,10
TPG post	xxx	Overig 1 vergund	259491,77	530607,43	4	Relatief	18,76	8,00	0 dB	0,80		533,24
Dorenbos	xxx	Overig 1 vergund	259427,71	530643,34	4	Relatief	18,83	8,00	0 dB	0,80		451,21
Velsen	xxx	Overig 1 vergund	259404,42	530712,26	4	Relatief	19,15	8,00	0 dB	0,80		1373,67
Schramifa	xxx	Overig 1 vergund	259458,14	530468,80	4	Relatief	18,46	6,00	0 dB	0,80		765,50
1917	xxx	Overig 1 vergund	259085,86	530960,10	4	Relatief	19,82	4,00	0 dB	0,80		1091,06
1915	xxx	Overig 1 vergund	259037,88	530989,03	4	Relatief	19,65	6,00	0 dB	0,80		224,68
1911	xxx	Overig 1 vergund	259057,30	530907,66	4	Relatief	19,76	3,00	0 dB	0,80		480,84
1910	xxx	Overig 1 vergund	259007,37	530909,51	4	Relatief	19,60	3,50	0 dB	0,80		683,25
1918	xxx	Overig 1 vergund	259110,39	530969,26	4	Relatief	19,89	3,00	0 dB	0,80		200,76
Pro elekt2	xxx	Overig 1 vergund	259594,94	530301,45	4	Relatief	18,56	7,00	0 dB	0,80		749,04
Lind3	xxx	Overig 1 vergund	259465,64	530464,41	4	Relatief	18,45	7,00	0 dB	0,00		15,66
Lind2	xxx	Overig 1 vergund	259459,37	530458,90	4	Relatief	18,44	5,00	0 dB	0,80		303,08
Lind	xxx	Overig 1 vergund	259486,35	530470,35	4	Relatief	18,47	5,50	0 dB	0,80		154,19
1909	xxx	Overig 1 vergund	259016,56	530870,05	4	Relatief	19,65	3,50	0 dB	0,80		1033,99
1	xxx	Overig 1 vergund	257297,05	531593,42	4	Relatief	22,77	7,00	0 dB	0,80		4428,10
4	xxx	Overig 1 vergund	258784,61	530957,53	4	Relatief	19,55	8,00	0 dB	0,80		300,88
2	xxx	Overig 1 vergund	258801,40	530980,94	4	Relatief	19,58	3,00	0 dB	0,80		211,47
Suco	xxx	Overig 1 vergund	257537,35	531728,58	4	Relatief	21,09	5,00	0 dB	0,80		2314,51
901	xxx	Overig 1 vergund	257131,66	532623,45	4	Relatief	21,38	6,00	0 dB	0,80		378,46
1908	xxx	Overig 1 vergund	258993,88	530875,88	4	Relatief	19,58	4,00	0 dB	0,80		373,78
904	xxx	Overig 1 vergund	257111,94	532547,50	4	Relatief	21,91	6,00	0 dB	0,80		189,74
903	xxx	Overig 1 vergund	257143,39	532563,22	4	Relatief	21,72	6,00	0 dB	0,80		302,79
902	xxx	Overig 1 vergund	257138,86	532576,81	4	Relatief	21,67	6,00	0 dB	0,80		304,39
Boiten	xxx	Overig 1 vergund	259606,74	530415,37	4	Relatief	18,68	6,00	0 dB	0,80		893,94
?	xxx	Overig 1 vergund	260014,89	529860,60	4	Relatief	19,01	7,00	0 dB	0,80		348,70
?	xxx	Overig 1 vergund	260111,66	529763,12	4	Relatief	19,12	4,00	0 dB	0,80		360,89
Vlentec	xxx	Overig 1 vergund	260128,03	529746,75	4	Relatief	19,14	7,00	0 dB	0,80		369,53
Teuben	xxx	Overig 1 vergund	260099,56	529634,78	4	Relatief	18,86	7,00	0 dB	0,80		171,10
?	xxx	Overig 1 vergund	259996,39	529876,25	4	Relatief	18,99	7,00	0 dB	0,80		214,10
Pronk	xxx	Overig 1 vergund	259918,60	529901,62	4	Relatief	18,86	8,00	0 dB	0,80		297,62
MIJCAR	xxx	Overig 1 vergund	259882,54	529995,79	4	Relatief	18,87	6,00	0 dB	0,80		381,31
Euromaster	xxx	Overig 1 vergund	259982,16	529982,98	4	Relatief	19,05	7,00	0 dB	0,80		737,96
v/d Zande	xxx	Overig 1 vergund	259965,31	529845,45	4	Relatief	18,90	6,00	0 dB	0,80		250,12
zndrnaam05	xxx	Overig 1 vergund	260082,49	529704,51	4	Relatief	19,01	8,00	0 dB	0,80		786,09

Kavelbudgetten overig terrein - overige items

Model: Kopie van 6365-50 Bargemeer 2022-06-13+181+205-208(2022-04-11) geannimiseerd
 Groep: Overig 1 vergund
 Lijst van Gebouwen, voor rekenmethode Industrielawaai - HMRI, industrie

Naam	Omschr.	Groep	X-1	Y-1	Vormpunten	Hdef.	Maaiveld	Hoogte	Cp	Refl. 500	Oppervlak
1932	xxx	Overig 1 vergund	258289,47	531670,26	4	Relatief	20,00	5,00	0 dB	0,80	307,68
1931	xxx	Overig 1 vergund	258312,92	531669,00	4	Relatief	20,00	5,00	0 dB	0,80	381,92
1922	xxx	Overig 1 vergund	260874,80	530081,76	4	Relatief	20,00	6,00	0 dB	0,80	1440,95
xyy	xxx	Overig 1 vergund	259648,11	530425,87	4	Relatief	18,77	6,00	0 dB	0,80	807,54
1934	xxx	Overig 1 vergund	258215,38	532653,09	4	Relatief	20,00	4,10	0 dB	0,80	15,97
Bikes	xxx	Overig 1 vergund	260018,45	529805,55	4	Relatief	18,97	7,00	0 dB	0,80	360,90
Klaas midd	xxx	Overig 1 vergund	258371,33	532357,00	4	Relatief	20,00	6,00	0 dB	0,80	2499,23
1936	xxx	Overig 1 vergund	258208,35	532672,86	4	Relatief	20,00	5,00	0 dB	0,80	252,93
1935	xxx	Overig 1 vergund	258186,46	532661,75	4	Relatief	20,00	4,00	0 dB	0,80	473,24



Kavelbudgetten overig terrein - overige items

Model: Kopie van 6365-50 Bargermeer 2022-06-13+181+205-208(2022-04-11) geannomiseerd
 Groep: Overig 1 vergund
 Lijst van Schermen, voor rekenmethode Industrielawaai - HMRI, industrie

Naam	Omschr.	Groep	X-1	Y-1	X-n	Y-n	Hdef.	M-1	M-n	H-1	H-n	Refl.	L	500
01	xxx	01 A Tasmanstr 001 Prysman (vh Draka)	257892,22	531562,63	257905,56	531569,43	Relatief	20,00	20,00	6,00	6,00			0,20
03	xxx	01 A Tasmanstr 001 Prysman (vh Draka)	257894,48	531558,18	257889,95	531567,07	Relatief	20,00	20,00	4,50	4,50			0,80
02	xxx	01 A Tasmanstr 001 Prysman (vh Draka)	257903,30	531573,87	257907,83	531564,98	Relatief	20,00	20,00	4,50	4,50			0,80
004	xxx	01 Albatrosstr 002 Emmer Schroot- Metaalhdnl	258402,06	532267,37	258405,81	532260,23	Relatief	20,00	20,00	2,50	2,50			0,80
005	xxx	01 Albatrosstr 002 Emmer Schroot- Metaalhdnl	258384,12	532258,01	258387,74	532250,92	Relatief	20,00	20,00	2,50	2,50			0,80
006	xxx	01 Albatrosstr 002 Emmer Schroot- Metaalhdnl	258375,36	532253,21	258378,76	532246,23	Relatief	20,00	20,00	2,50	2,50			0,80
001	xxx	01 Albatrosstr 002 Emmer Schroot- Metaalhdnl	258408,67	532324,62	258434,34	532275,40	Relatief	20,00	20,00	2,00	2,00			0,80
002	xxx	01 Albatrosstr 002 Emmer Schroot- Metaalhdnl	258411,27	532271,62	258414,64	532265,04	Relatief	20,00	20,00	2,50	2,50			0,80
003	xxx	01 Albatrosstr 002 Emmer Schroot- Metaalhdnl	258393,34	532262,20	258396,71	532255,65	Relatief	20,00	20,00	2,50	2,50			0,80
010	xxx	01 Albatrosstr 002 Emmer Schroot- Metaalhdnl	258434,34	532275,20	258314,52	532213,15	Relatief	20,00	20,00	2,50	2,50			0,80
011	xxx	01 Albatrosstr 002 Emmer Schroot- Metaalhdnl	258314,54	532213,21	258280,51	532278,78	Relatief	20,00	20,00	4,00	4,00			0,80
012	xxx	01 Albatrosstr 002 Emmer Schroot- Metaalhdnl	258280,47	532278,54	258293,54	532285,23	Relatief	20,00	20,00	2,50	2,50			0,80
007	xxx	01 Albatrosstr 002 Emmer Schroot- Metaalhdnl	258366,18	532248,69	258369,73	532242,08	Relatief	20,00	20,00	2,50	2,50			0,80
008	xxx	01 Albatrosstr 002 Emmer Schroot- Metaalhdnl	258339,96	532242,37	258346,29	532229,91	Relatief	20,00	20,00	2,50	2,50			0,80
009	xxx	01 Albatrosstr 002 Emmer Schroot- Metaalhdnl	258339,86	532242,37	258327,80	532235,95	Relatief	20,00	20,00	2,50	2,50			0,80
Kw	xxx	01 Barth Diasstr 010 DRM (Drentse Recycling M	258488,88	531284,65	258512,58	531297,10	Relatief	19,93	19,95	2,00	2,00			0,80
Kw	xxx	01 Barth Diasstr 010 DRM (Drentse Recycling M	258652,51	531335,79	258610,60	531485,31	Relatief	20,00	20,00	2,00	2,00			0,80
Kw	xxx	01 Barth Diasstr 010 DRM (Drentse Recycling M	258543,40	531464,28	258606,08	531496,71	Relatief	20,00	20,00	3,00	3,00			0,80
Kw	xxx	01 Barth Diasstr 010 DRM (Drentse Recycling M	258556,06	531375,49	258584,85	531357,01	Relatief	20,00	20,00	4,00	4,00			0,80
01	xxx	01 Ch Darwinstr 040 TRH Trading	260675,48	530141,05	260621,97	530027,29	Relatief	20,00	20,00	2,40	2,40			0,80
003	xxx	01 Ch Darwinstr 040a D&S	260531,72	530062,71	260621,76	530027,07	Relatief	20,00	20,00	3,60	3,60			0,80
008	xxx	01 Ch Darwinstr 040a D&S	260591,70	530058,82	260587,08	530054,29	Relatief	20,00	20,00	3,20	3,20			0,80
009	xxx	01 Ch Darwinstr 040a D&S	260552,94	530082,57	260557,89	530077,54	Relatief	20,00	20,00	3,20	3,20			0,80
010	xxx	01 Ch Darwinstr 040a D&S	260541,94	530072,31	260546,89	530067,28	Relatief	20,00	20,00	3,20	3,20			0,80
010	xxx	01 Ch Darwinstr 040a D&S	260519,57	530019,01	260524,85	530023,71	Relatief	20,00	20,00	3,20	3,20			0,80
011	xxx	01 Ch Darwinstr 040a D&S	260525,42	530012,75	260530,53	530017,36	Relatief	20,00	20,00	3,20	3,20			0,80
007	xxx	01 Ch Darwinstr 040a D&S	260575,29	530076,30	260570,51	530071,43	Relatief	20,00	20,00	3,20	3,20			0,80
005	xxx	01 Ch Darwinstr 040a D&S	260569,25	530019,98	260577,64	530031,58	Relatief	20,00	20,00	3,20	3,20			0,80
004	xxx	01 Ch Darwinstr 040a D&S	260575,92	530026,25	260568,08	530018,78	Relatief	20,00	20,00	3,20	3,20			0,80
002	xxx	01 Ch Darwinstr 040a D&S	260596,62	530004,20	260574,92	530027,34	Relatief	20,00	20,00	3,20	3,20			0,80
001	xxx	01 Ch Darwinstr 040a D&S	260527,52	530058,79	260621,97	530026,86	Relatief	20,00	20,00	3,60	3,60			0,80
006	xxx	01 Ch Darwinstr 040a D&S	260583,37	530067,56	260579,08	530063,19	Relatief	20,00	20,00	3,20	3,20			0,80
119	xxx	01 Columbusstr 025 Area Reiniging	258350,00	531425,07	258364,12	531399,81	Eigen waarde	20,00	20,00	0,50	0,50			0,80
117	xxx	01 Columbusstr 025 Area Reiniging	258231,36	531455,84	258264,83	531473,49	Eigen waarde	20,00	20,00	0,01	5,70			0,00
118	xxx	01 Columbusstr 025 Area Reiniging	258222,52	531471,50	258256,07	531489,23	Eigen waarde	20,00	20,00	0,01	5,70			0,80
1	xxx	01 Hoenderkamp 001 Mc Donalds	256855,30	532674,28	256864,20	532657,09	Relatief aan onderliggend item	28,00	28,00	1,50	1,50			0,80
2	xxx	01 Hoenderkamp 001 Mc Donalds	256851,00	532682,59	256865,04	532685,94	Relatief aan onderliggend item	28,00	28,00	1,50	1,50			0,80
3	xxx	01 Hoenderkamp 001 Mc Donalds	256869,25	532677,81	256876,65	532663,49	Relatief aan onderliggend item	28,00	28,00	1,50	1,50			0,80
01	xxx	01 Jam Cookstr 003 NTG	260785,90	529965,02	260805,62	529944,24	Relatief	20,00	20,00	2,50	2,50			0,80
	xxx	01 Kap Antiferstr 017 BeGreen Voorbew	257804,68	532134,73	257842,01	532063,07	Relatief	20,00	20,00	4,00	4,00			0,80
1	xxx	01 Kap Antiferstr 017 BeGreen Voorbew	257796,17	532061,95	257833,39	532081,35	Relatief	20,00	20,00	4,00	4,00			0,80
2	xxx	01 Kap Antiferstr 017 BeGreen Voorbew	257786,84	532079,86	257824,05	532099,28	Relatief	20,00	20,00	4,00	4,00			0,80
3	xxx	01 Kap Antiferstr 017 BeGreen Voorbew	257777,52	532097,74	257814,72	532117,17	Relatief	20,00	20,00	4,00	4,00			0,80

Kavelbudgetten overig terrein - overige items

Model: Kopie van 6365-50 Bargemeer 2022-06-13+181+205-208(2022-04-11) geannimiseerd
 Groep: Overig 1 vergund
 Lijst van Schermen, voor rekenmethode Industrielawaai - HMRI, industrie

Naam	Refl.R	500	Cp	Lengte3D
01	0,20	0	dB	14,97
03	0,00	0	dB	10,42
02	0,00	0	dB	10,42
004	0,80	0	dB	8,06
005	0,80	0	dB	7,96
006	0,80	0	dB	7,76
001	0,80	0	dB	55,51
002	0,80	0	dB	7,39
003	0,80	0	dB	7,37
010	0,80	0	dB	134,93
011	0,80	0	dB	73,87
012	0,80	0	dB	14,68
007	0,80	0	dB	7,50
008	0,80	0	dB	13,98
009	0,80	0	dB	13,66
Kw	0,80	0	dB	41,27
Kw	0,80	0	dB	181,80
Kw	0,80	0	dB	154,15
Kw	0,80	0	dB	47,75
01	0,80	0	dB	164,55
003	0,80	0	dB	128,69
008	0,80	0	dB	6,47
009	0,80	0	dB	7,05
010	0,80	0	dB	7,05
010	0,80	0	dB	7,06
011	0,80	0	dB	6,89
007	0,80	0	dB	6,82
005	0,80	0	dB	20,31
004	0,80	0	dB	10,83
002	0,80	0	dB	31,73
001	0,80	0	dB	199,17
006	0,80	0	dB	6,12
119	0,80	0	dB	62,22
117	0,80	0	dB	38,26
118	0,00	0	dB	38,37
1	0,80	0	dB	19,36
2	0,80	0	dB	25,32
3	0,80	0	dB	16,12
01	0,80	0	dB	68,37
	0,80	0	dB	163,13
1	0,80	0	dB	41,97
2	0,80	0	dB	41,97
3	0,80	0	dB	41,97



Kavelbudgetten overig terrein - overige items

Model: Kopie van 6365-50 Bargemeer 2022-06-13+181+205-208(2022-04-11) geannomiseerd
 Groep: Overig 1 vergund
 Lijst van Schermen, voor rekenmethode Industrielawaai - HMRI, industrie

Naam	Omschr.	Groep	X-1	Y-1	X-n	Y-n	Hdef.	M-1	M-n	H-1	H-n	Refl.	L	500
01	xxx	01 Kap Nemostr 012 Bodycote Materials	258215,19	533055,27	258220,35	533045,47	Relatief	20,48	20,48	0,01	0,01			0,80
s1	xxx	01 Oosterw WZ 001 G&W Brink Metaal	259111,70	530606,76	259030,81	530639,23	Relatief	19,59	19,76	3,50	3,50			0,80
s2	xxx	01 Oosterw WZ 001 G&W Brink Metaal	259039,59	530646,25	259032,80	530571,06	Relatief	19,76	19,73	3,50	3,50			0,10
s3	xxx	01 Oosterw WZ 001 G&W Brink Metaal	259028,24	530576,45	259105,56	530600,93	Relatief	19,74	19,59	3,50	3,50			0,80
	xxx	01 Oosterw WZ 015+24a Kabel Recycling	259207,77	530355,00	259132,38	530383,39	Relatief	18,37	18,58	3,00	3,00			0,80
	xxx	01 Oosterw WZ 015+24a Kabel Recycling	259161,52	530403,82	259207,61	530354,83	Relatief	18,49	18,37	3,50	3,50			0,80
1	xxx	01 Oosterw WZ 015+24a Kabel Recycling	259189,98	530372,34	259170,22	530376,02	Relatief	18,06	18,23	4,00	4,00			0,80
1	xxx	01 Oosterw WZ 015+24a Kabel Recycling	259098,26	530515,02	259106,31	530512,34	Relatief	19,28	19,26	3,20	3,20			0,80
	xxx	01 Oosterw WZ 015+24a Kabel Recycling	259083,79	530533,80	259104,19	530492,75	Relatief	19,35	19,21	3,00	3,00			0,80
01	xxx	01 Oosterw WZ 019 J Wolters	259081,99	530560,59	259140,73	530576,85	Relatief	19,50	19,35	4,00	4,00			0,80
01	xxx	01 Oosterw WZ 025 VDL Kiens (v/h Rehem)	259364,23	530335,37	259248,59	530259,81	Relatief	18,18	18,06	2,00	2,00			0,80
02	xxx	01 Oosterw WZ 025 VDL Kiens (v/h Rehem)	259266,32	530241,16	259287,10	530349,12	Relatief	17,98	18,24	5,00	5,00			0,80
001	xxx	01 Oosterw WZ 032 Bowie Recycling	259440,67	530037,78	259620,44	529847,85	Relatief	18,01	18,02	9,00	9,00			0,20
004	xxx	01 Oosterw WZ 032 Bowie Recycling	259476,76	530049,21	259508,23	530019,57	Relatief	18,12	18,15	7,30	7,30			0,80
002	xxx	01 Oosterw WZ 032 Bowie Recycling	259492,83	530086,65	259440,55	530037,62	Relatief	18,18	18,01	6,00	6,00			0,80
003	xxx	01 Oosterw WZ 032 Bowie Recycling	259619,99	529847,46	259672,30	529895,85	Relatief	18,02	18,31	6,00	6,00			0,80
	xxx	01 Ptr Keyserstr 011 Betonmortel Emmen (BME,	258873,85	531025,47	258878,47	531027,89	Relatief	19,65	19,66	5,50	5,50			0,80
BCE12	xxx	01 Ptr Keyserstr 012 Betoncentrale Emmen B.V.	258675,13	530990,42	258684,36	530990,90	Relatief	19,58	19,58	2,50	2,50			0,80
BCE13	xxx	01 Ptr Keyserstr 012 Betoncentrale Emmen B.V.	258675,89	530981,31	258686,92	530981,96	Relatief	19,57	19,57	2,50	2,50			0,80
BCE14	xxx	01 Ptr Keyserstr 012 Betoncentrale Emmen B.V.	258677,11	530969,80	258694,24	530958,51	Relatief	19,55	19,54	2,50	2,50			0,80
BCE09	xxx	01 Ptr Keyserstr 012 Betoncentrale Emmen B.V.	258713,71	530877,81	258683,09	530930,24	Relatief	19,44	19,50	2,50	2,50			0,80
BCE08	xxx	01 Ptr Keyserstr 012 Betoncentrale Emmen B.V.	258678,89	530947,58	258680,27	530997,52	Relatief	19,52	19,59	2,50	2,50			0,80
BCE07	xxx	01 Ptr Keyserstr 012 Betoncentrale Emmen B.V.	258728,21	531033,08	258675,17	531012,12	Relatief	19,64	19,61	2,00	2,00			0,80
BCE03	xxx	01 Ptr Keyserstr 012 Betoncentrale Emmen B.V.	258702,22	531019,33	258707,77	531008,70	Relatief	19,62	19,61	1,00	1,00			0,80
BCE04	xxx	01 Ptr Keyserstr 012 Betoncentrale Emmen B.V.	258704,19	531015,98	258722,16	531025,08	Relatief	19,62	19,63	1,00	1,00			0,80
BCE05	xxx	01 Ptr Keyserstr 012 Betoncentrale Emmen B.V.	258705,43	531013,25	258723,41	531022,34	Relatief	19,61	19,63	1,00	1,00			0,80
BCE02	xxx	01 Ptr Keyserstr 012 Betoncentrale Emmen B.V.	258679,25	530909,14	258680,16	530905,97	Relatief	19,47	19,47	0,10	0,10			0,80
BCE01	xxx	01 Ptr Keyserstr 012 Betoncentrale Emmen B.V.	258703,08	530939,52	258704,62	530936,59	Relatief	19,52	19,51	0,10	0,10			0,80
BCE15	xxx	01 Ptr Keyserstr 012 Betoncentrale Emmen B.V.	258696,90	530930,41	258693,62	530936,86	Relatief	19,50	19,51	0,01	0,01			0,80
BCE10	xxx	01 Ptr Keyserstr 012 Betoncentrale Emmen B.V.	258694,58	530886,63	258708,44	530890,86	Relatief	19,45	19,45	2,50	2,50			0,80
BCE06	xxx	01 Ptr Keyserstr 012 Betoncentrale Emmen B.V.	258697,61	530995,76	258699,53	530992,04	Relatief	19,59	19,58	0,10	0,10			0,80
S04	xxx	01 Ptr Keyserstr 018 Oosting Metalen Recyc	258897,76	530862,20	258823,92	530905,75	Relatief	19,44	19,49	2,50	2,50			0,80
S05	xxx	01 Ptr Keyserstr 018 Oosting Metalen Recyc	258780,91	530875,70	258818,54	530833,33	Relatief	19,45	19,40	2,50	2,50			0,80
S02	xxx	01 Ptr Keyserstr 018 Oosting Metalen Recyc	258866,46	530876,92	258832,60	530913,59	Relatief	19,46	19,50	7,00	7,00			0,20
S03	xxx	01 Ptr Keyserstr 018 Oosting Metalen Recyc	258784,14	530851,23	258767,49	530874,11	Relatief	19,41	19,44	6,00	6,00			0,20
200	xxx	01 V d Gamastr 022 Sita Holding	258389,87	531233,44	258453,88	531260,63	Relatief	19,76	19,90	3,00	3,00			0,80
201	xxx	01 V d Gamastr 022 Sita Holding	258410,37	530831,21	258416,48	530877,36	Relatief	19,59	19,60	2,50	2,50			0,80
1106	xxx	Overig 1 vergund	259755,00	529693,18	259821,95	529623,02	Relatief	18,02	18,01	1,70	1,70			0,80
1107	xxx	Overig 1 vergund	259831,57	529612,60	259840,39	529603,38	Relatief	18,01	18,01	1,70	1,70			0,80
1105	xxx	Overig 1 vergund	259706,09	529744,49	259732,95	529715,63	Relatief	18,03	18,03	1,70	1,70			0,80
1104	xxx	Overig 1 vergund	259614,16	529841,11	259683,84	529767,83	Relatief	18,03	18,03	1,70	1,70			0,80
1103	xxx	Overig 1 vergund	259510,04	529952,03	259598,94	529857,93	Relatief	18,04	18,03	1,70	1,70			0,80

Kavelbudgetten overig terrein - overige items

Model: Kopie van 6365-50 Bargemeer 2022-06-13+181+205-208(2022-04-11) geannimiseerd
 Groep: Overig 1 vergund
 Lijst van Schermen, voor rekenmethode Industrielawaai - HMRI, industrie

Naam	Refl.R	500	Cp	Lengte3D
01	0,80	0	dB	11,08
s1	0,80	0	dB	114,55
s2	0,80	0	dB	103,73
s3	0,80	0	dB	108,76
	0,80	0	dB	107,65
	0,80	0	dB	67,26
1	0,80	0	dB	28,46
1	0,80	0	dB	11,50
	0,80	0	dB	85,53
01	0,80	0	dB	138,68
01	0,80	0	dB	161,89
02	0,80	0	dB	154,20
001	0,20	2	dB	261,52
004	0,80	0	dB	66,12
002	0,80	0	dB	71,67
003	0,80	0	dB	71,26
	0,80	0	dB	10,11
BCE12	0,80	0	dB	9,24
BCE13	0,80	0	dB	11,05
BCE14	0,80	0	dB	27,22
BCE09	0,80	0	dB	75,20
BCE08	0,80	0	dB	59,30
BCE07	0,80	0	dB	62,04
BCE03	0,80	0	dB	11,99
BCE04	0,80	0	dB	20,14
BCE05	0,80	0	dB	20,15
BCE02	0,80	0	dB	12,65
BCE01	0,80	0	dB	12,66
BCE15	0,80	0	dB	54,55
BCE10	0,80	0	dB	14,49
BCE06	0,80	0	dB	58,13
S04	0,80	0	dB	515,61
S05	0,80	0	dB	56,67
S02	0,20	0	dB	49,91
S03	0,20	0	dB	28,30
200	0,80	0	dB	189,54
201	0,80	0	dB	64,16
1106	0,80	0	dB	96,98
1107	0,80	0	dB	12,76
1105	0,80	0	dB	39,43
1104	0,80	0	dB	101,12
1103	0,80	0	dB	129,45

Geomilieu V2021.1 Licentiehouders: Noordelijk Akoestisch Adviesburo BV

21-7-2022 11:14:14

Kavelbudgetten overig terrein - overige items

Model: Kopie van 6365-50 Bargemeer 2022-06-13+181+205-208(2022-04-11) geanonimiseerd
 Groep: Overig 1 vergund
 Lijst van Beplantingsstroken, voor rekenmethode Industrielawaai - HMRI, industrie

Naam	Omschr.	Groep	X-1	Y-1	Hdef.	Maaiveld	Hoogte	D. 31	D. 63	D. 125	D. 250	D. 500	D. 1k	D. 2k	D. 4k	D. 8k
1	Beplantingsstrook	Overig 1 vergund	260856,47	530178,40	Relatief	20,00	8,00	0,00	0,00	0,00	1,00	1,00	1,00	1,00	2,00	3,00
2	Beplantingsstrook	Overig 1 vergund	260709,46	530102,95	Relatief	20,00	8,00	0,00	0,00	0,00	1,00	1,00	1,00	1,00	2,00	3,00
3	Beplantingsstrook	Overig 1 vergund	260581,28	529987,93	Relatief	20,00	8,00	0,00	0,00	0,00	1,00	1,00	1,00	1,00	2,00	3,00
4	Beplantingsstrook	Overig 1 vergund	260421,44	529843,69	Relatief	19,80	8,00	0,00	0,00	0,00	1,00	1,00	1,00	1,00	2,00	3,00
5	Bos	Overig 1 vergund	259994,14	530268,08	Relatief	19,32	8,00	0,00	0,00	0,00	1,00	1,00	1,00	1,00	2,00	3,00
6	Beplantingsstrook (ingevoerd JD 06-04-2010)	Overig 1 vergund	260322,92	529714,20	Relatief	19,49	8,00	0,00	0,00	0,00	1,00	1,00	1,00	1,00	2,00	3,00

Kavelbudgetten overig terrein - overige items

Model: Kopie van 6365-50 Bargemeer 2022-06-13+181+205-208(2022-04-11) geanonimiseerd
Groep: Overig 1 vergund
Lijst van Beplantingsstroken, voor rekenmethode Industrielawaai - HMRI, industrie

Naam	Oppervlak
1	5797,03
2	4856,36
3	6961,86
4	5321,51
5	18941,89
6	8955,09



Kavelbudgetten overig terrein - overige items

Model: Kopie van 6365-50 Bargemeer 2022-06-13+181+205-208(2022-04-11) geannimiseerd
 Groep: Overig 1 vergund
 Lijst van Bodemgebieden, voor rekenmethode Industrielawaai - HMRI, industrie

Naam	Omschr.	Groep	X-1	Y-1	Bf	Oppervlak
01	xxx	01 A Tasmanstr 001 Prysman (vh Draka)	257810,06	531507,32	1,00	2610,03
001	xxx	01 Barth Diasstr 009 Kremer Recycling	258500,05	531136,25	0,50	46,33
03	xxx	01 Barth Diasstr 010 DRM (Drentse Recycling M	258573,50	531525,33	1,00	7667,51
05	xxx	01 Barth Diasstr 010 DRM (Drentse Recycling M	258561,28	531364,51	0,00	307,55
06	xxx	01 Barth Diasstr 010 DRM (Drentse Recycling M	258591,63	531428,58	0,00	173,09
04	xxx	01 Barth Diasstr 010 DRM (Drentse Recycling M	258538,18	531224,09	1,00	9961,06
02	xxx	01 Barth Diasstr 010 DRM (Drentse Recycling M	258463,59	531268,92	1,00	38658,39
01	xxx	01 Barth Diasstr 010 DRM (Drentse Recycling M	258462,56	531269,00	1,00	3593,62
81039-B01	xxx	01 Bladderswk OZ 39 RS Techn Solutions	259875,22	529563,85	0,00	459,09
04	xxx	01 Ch Darwinstr 040 TRH Trading	260636,05	530169,53	0,80	284,25
01	xxx	01 Ch Darwinstr 040 TRH Trading	260578,16	530087,93	0,80	436,06
02	xxx	01 Ch Darwinstr 040a D&S	260561,54	530090,79	0,80	437,94
03	xxx	01 Ch Darwinstr 040a D&S	260496,32	530044,16	0,80	356,85
133	xxx	01 Columbusstr 025 Area Reiniging	258276,92	531326,31	1,00	298,87
132	xxx	01 Columbusstr 025 Area Reiniging	258229,74	531435,24	1,00	240,77
134	xxx	01 Columbusstr 025 Area Reiniging	258257,37	531253,03	1,00	83,21
135	xxx	01 Columbusstr 025 Area Reiniging	258259,18	531266,93	1,00	877,66
131	xxx	01 Columbusstr 025 Area Reiniging	258258,24	531414,52	1,00	6001,29
130	xxx	01 Columbusstr 025 Area Reiniging	258270,83	531457,04	1,00	329,55
01	xxx	01 Jam Cookstr 003 NTG	260782,20	529955,60	1,00	8234,07
b1	xxx	01 Oosterw WZ 001 G&W Brink Metaal	259002,83	530612,95	1,00	740,05
01	xxx	01 Oosterw WZ 019 J Wolters	259082,38	530561,05	0,60	2987,63
	xxx	01 Ptr Keyserstr 003 Kremer Beheer	259020,66	531070,89	0,00	12910,14
533	xxx	Overig 1 vergund	257446,14	533280,24	1,00	4133,51
534	xxx	Overig 1 vergund	257477,72	533214,20	1,00	960,69
565	xxx	Overig 1 vergund	257391,74	533277,34	1,00	7681,00
570	xxx	Overig 1 vergund	258008,93	533271,02	1,00	5011,12
562-2	xxx	Overig 1 vergund	257090,99	532893,04	1,00	185,05

Kavelbudgetten overig terrein - overige items

Model: Kopie van 6365-50 Bargemeer 2022-06-13+181+205-208(2022-04-11) geanonimiseerd

Groep: Overig 1 vergund

Lijst van Hoogtelijnen, voor rekenmethode Industrielawaai - HMRI, industrie

Naam	Omschr.	Groep	X-1	Y-1	X-n	Y-n	H-1	H-n	Lengte3D
100	xxx	01 Columbusstr 025 Area Reiniging	258222,52	531471,44	258222,55	531471,44	20,00	20,00	111,43
101	xxx	01 Columbusstr 025 Area Reiniging	258323,27	531330,87	258323,34	531330,86	20,00	20,00	171,06
102	xxx	01 Columbusstr 025 Area Reiniging	258271,68	531388,74	258271,67	531388,77	20,00	20,00	166,45
103	xxx	01 Columbusstr 025 Area Reiniging	258377,44	531354,19	258377,44	531354,19	20,00	20,00	171,15
104	xxx	01 Columbusstr 025 Area Reiniging	258268,75	531394,47	258268,76	531394,49	20,00	20,00	166,64
105	xxx	01 Columbusstr 025 Area Reiniging	258231,35	531456,02	258231,37	531456,00	20,00	20,00	111,92

Kavelreserve overig terrein - kavelreservebronnen

Model: Kopie van 6365-50 Bargermeer 2022-06-13+181+205-208(2022-04-11) geanonimiseerd
 Groep: Overig 3 reserve best bedr
 Lijst van Oppervlaktebronnen, voor rekenmethode Industrielawaai - HMRI, industrie

Naam	Omschr.	Groep	X-1	Y-1	Delta	DeltaH	NrKids	Hdef.	Maaiveld	Hoogte	Negeer obj.	LwrM2 31	LwrM2 63
KR5.1	03 A Tasmanstr 001 Prysman (vh Draka)	Overig 3 reserve best bedr	257787,86	531530,66	75,0	75,0	19	Relatief	19,87	5,00	Ja	34,10	44,10
KR4.2	03 A Tasmanstr 007 Emco	Overig 3 reserve best bedr	258070,81	530945,92	75,0	75,0	9	Relatief	20,00	5,00	Ja	31,10	41,10
KR4.2	03 A Tasmanstr 009 Connexion	Overig 3 reserve best bedr	258216,64	531019,82	30,0	30,0	6	Relatief	20,00	5,00	Ja	31,10	41,10
KR4.2	03 A Tasmanstr 009 Wever	Overig 3 reserve best bedr	258328,57	531054,48	50,0	50,0	9	Relatief	19,86	5,00	Ja	31,10	41,10
KR3.1	03 A Tasmanstr 015 Bopa	Overig 3 reserve best bedr	258212,97	530643,57	20,0	20,0	4	Relatief	19,77	3,00	Ja	23,10	33,10
KR3.1	03 A Tasmanstr 019-023 Verzamelgebouw	Overig 3 reserve best bedr	258376,90	530482,35	40,0	40,0	3	Relatief	18,96	3,00	Ja	23,10	33,10
KR3.2	03 Albatrosstr 001 De Lange	Overig 3 reserve best bedr	258894,04	532586,82	40,0	40,0	4	Relatief	21,00	5,00	Ja	26,10	36,10
KR5.1	03 Albatrosstr 002 Emmer Schroot+Metaalhdnl	Overig 3 reserve best bedr	258391,46	532318,98	50,0	50,0	4	Relatief	20,00	5,00	Ja	34,10	44,10
KR5.1	03 Albatrosstr 004 Bakker	Overig 3 reserve best bedr	258423,02	532325,04	50,0	50,0	2	Relatief	20,00	5,00	Ja	34,10	44,10
KR4.2	03 Albatrosstr 006 Verzamelgebouw	Overig 3 reserve best bedr	258466,32	532347,56	75,0	75,0	11	Relatief	20,00	5,00	Ja	31,10	41,10
KR3.2	03 Albatrosstr 008 Autobedrijf Wensink	Overig 3 reserve best bedr	258944,40	532595,73	50,0	50,0	5	Relatief	21,30	5,00	Ja	26,10	36,10
KR3.1	03 Atlantis 002 VSPB	Overig 3 reserve best bedr	257968,92	533217,89	40,0	40,0	4	Relatief	20,00	3,00	Ja	23,10	33,10
KR3.1	03 Atlantis 003 Harwig	Overig 3 reserve best bedr	258099,22	533158,74	40,0	40,0	5	Relatief	20,20	3,00	Ja	23,10	33,10
KR3.2	03 Atlantis 010 Vd Weert	Overig 3 reserve best bedr	258042,85	533085,94	40,0	40,0	5	Relatief	20,00	5,00	Ja	26,10	36,10
KR3.2	03 Atlantis 020 Sikkens	Overig 3 reserve best bedr	258072,49	533050,75	30,0	30,0	3	Relatief	20,00	5,00	Ja	26,10	36,10
KR3.2	03 Atlantis 023 Lanting	Overig 3 reserve best bedr	258138,93	533019,08	20,0	20,0	4	Relatief	20,09	5,00	Ja	26,10	36,10
KR3.2	03 Atlantis 031-049 Verzamelgebouw	Overig 3 reserve best bedr	257961,53	533122,84	30,0	30,0	3	Relatief	20,00	5,00	Ja	26,10	36,10
KR3.1	03 Bargermmwg 097 Emveco	Overig 3 reserve best bedr	257150,50	532891,35	20,0	20,0	4	Relatief	20,00	3,00	Ja	23,10	33,10
KR4.2	03 Barth Diasstr 008 Kleemzand	Overig 3 reserve best bedr	258639,19	530979,71	50,0	50,0	1	Relatief	19,56	5,00	Ja	31,10	41,10
KR5.1	03 Barth Diasstr 008 Kleemzand	Overig 3 reserve best bedr	258501,14	531198,55	50,0	50,0	7	Relatief	19,82	5,00	Ja	34,10	44,10
KR5.1	03 Barth Diasstr 009 Kremer Recycling	Overig 3 reserve best bedr	258440,78	531133,10	50,0	50,0	2	Relatief	19,50	5,00	Ja	34,10	44,10
KR5.1	03 Barth Diasstr 010 DRM Drentse Recycl.Mij	Overig 3 reserve best bedr	258379,65	531429,97	50,0	50,0	24	Relatief	20,00	5,00	Ja	34,10	44,10
KR3.1	03 Bladderswk OZ 39 RS Techn Solutions	Overig 3 reserve best bedr	259875,97	529564,27	30,0	30,0	2	Relatief	18,02	3,00	Ja	23,10	33,10
KR3.2	03 Bokslwrswg 004a-p Verzamelgebouw	Overig 3 reserve best bedr	257363,81	533073,94	40,0	40,0	2	Relatief	20,00	5,00	Ja	26,10	36,10
KR3.1	03 Bokslwrswg 010-030 Verzamelgebouw	Overig 3 reserve best bedr	257179,16	533034,83	40,0	40,0	8	Relatief	20,00	3,00	Ja	23,10	33,10
KR5.1	03 Ch Darwinstr 003 Dorenbos	Overig 3 reserve best bedr	260144,10	530237,03	30,0	30,0	1	Relatief	19,59	5,00	Ja	34,10	44,10
KR4.2	03 Ch Darwinstr 006 Rent VOF	Overig 3 reserve best bedr	260155,76	530127,30	30,0	30,0	2	Relatief	19,52	5,00	Ja	31,10	41,10
KR4.2	03 Ch Darwinstr 008 Gippetto	Overig 3 reserve best bedr	260191,97	530161,67	30,0	30,0	2	Relatief	19,62	5,00	Ja	31,10	41,10
KR5.1	03 Ch Darwinstr 011 Paraat	Overig 3 reserve best bedr	260289,17	530142,08	30,0	30,0	1	Relatief	19,79	5,00	Ja	34,10	44,10
KR5.1	03 Ch Darwinstr 013 Titanium (vh Liberty)	Overig 3 reserve best bedr	260367,80	530146,18	50,0	50,0	3	Relatief	19,95	5,00	Ja	34,10	44,10
KR4.2	03 Ch Darwinstr 014 Hogelink	Overig 3 reserve best bedr	260264,74	530012,30	30,0	30,0	1	Relatief	19,63	5,00	Ja	31,10	41,10
KR4.2	03 Ch Darwinstr 015,024,026 Vakopleiding	Overig 3 reserve best bedr	260346,68	530022,75	50,0	50,0	4	Relatief	19,80	5,00	Ja	31,10	41,10
KR4.2	03 Ch Darwinstr 018 AC Afbouw	Overig 3 reserve best bedr	260313,46	529941,64	30,0	30,0	2	Relatief	19,67	5,00	Ja	31,10	41,10
KR5.1	03 Ch Darwinstr 021 Mobec	Overig 3 reserve best bedr	260408,81	530095,23	50,0	50,0	1	Relatief	19,98	5,00	Ja	34,10	44,10
KR4.2	03 Ch Darwinstr 040 TRH Trading	Overig 3 reserve best bedr	260621,54	530027,46	25,0	25,0	12	Relatief	20,00	5,00	Ja	31,10	41,10
KR4.2	03 Ch Darwinstr 040a D&S	Overig 3 reserve best bedr	260561,80	529973,41	40,0	40,0	6	Relatief	20,00	5,00	Ja	31,10	41,10
KR4.1	03 Columbusstr 001 Holman b.v.	Overig 3 reserve best bedr	258500,84	530702,27	30,0	30,0	4	Relatief	19,35	5,00	Ja	29,10	39,10
KR3.2	03 Columbusstr 004 Tjoapack	Overig 3 reserve best bedr	258641,67	530672,67	30,0	30,0	4	Relatief	19,06	5,00	Ja	26,10	36,10
KR4.1	03 Columbusstr 007 Humo Service	Overig 3 reserve best bedr	258525,10	530805,28	20,0	20,0	3	Relatief	19,36	5,00	Ja	29,10	39,10
KR4.1	03 Columbusstr 008 BOWA	Overig 3 reserve best bedr	258688,33	530744,09	30,0	30,0	3	Relatief	18,87	5,00	Ja	29,10	39,10
KR4.2	03 Columbusstr 014 Gankema	Overig 3 reserve best bedr	258649,89	530824,86	40,0	40,0	3	Relatief	19,06	5,00	Ja	31,10	41,10
KR4.2	03 Columbusstr 017+VdGamastr27 Baker Hughes	Overig 3 reserve best bedr	258400,38	531059,01	30,0	30,0	2	Relatief	19,73	5,00	Ja	31,10	41,10
KR5.1	03 Columbusstr 017+VdGamastr27 Baker Hughes	Overig 3 reserve best bedr	258202,18	531213,07	30,0	30,0	13	Relatief	20,00	5,00	Ja	34,10	44,10



Kavelreserve overig terrein - kavelreservebronnen

Model: Kopie van 6365-50 Bargemeer 2022-06-13+181+205-208(2022-04-11) geannomiseerd
 Groep: Overig 3 reserve best bedr
 Lijst van Oppervlaktebronnen, voor rekenmethode Industrielawaai - HMRI, industrie

Naam	LwrM2 125	LwrM2 250	LwrM2 500	LwrM2 1k	LwrM2 2k	LwrM2 4k	LwrM2 8k	LwrM2 Totaal	Oppervlak	Cb(D)	Cb(A)	Cb(N)	Lwr Totaal
KR5.1	55,10	59,10	61,10	63,10	61,10	57,10	47,10	68,03	111031,74	1,70	6,70	12,30	118,48
KR4.2	52,10	56,10	58,10	60,10	58,10	54,10	44,10	65,03	45941,13	4,30	9,30	14,30	111,65
KR4.2	52,10	56,10	58,10	60,10	58,10	54,10	44,10	65,03	3900,04	4,30	9,30	14,30	100,94
KR4.2	52,10	56,10	58,10	60,10	58,10	54,10	44,10	65,03	27044,06	4,30	9,30	14,30	109,35
KR3.1	44,10	48,10	50,10	52,10	50,10	46,10	36,10	57,03	1585,57	--	--	--	89,03
KR3.1	44,10	48,10	50,10	52,10	50,10	46,10	36,10	57,03	5598,02	--	--	--	94,51
KR3.2	47,10	51,10	53,10	55,10	53,10	49,10	39,10	60,03	6700,78	--	--	--	98,29
KR5.1	55,10	59,10	61,10	63,10	61,10	57,10	47,10	68,03	9181,61	--	6,70	11,70	107,66
KR5.1	55,10	59,10	61,10	63,10	61,10	57,10	47,10	68,03	7216,43	1,70	6,70	11,70	106,61
KR4.2	52,10	56,10	58,10	60,10	58,10	54,10	44,10	65,03	65132,63	4,30	9,30	14,30	113,17
KR3.2	47,10	51,10	53,10	55,10	53,10	49,10	39,10	60,03	13299,87	4,30	9,30	14,30	101,27
KR3.1	44,10	48,10	50,10	52,10	50,10	46,10	36,10	57,03	7610,24	--	--	--	95,84
KR3.1	44,10	48,10	50,10	52,10	50,10	46,10	36,10	57,03	7351,24	4,30	9,30	14,30	95,69
KR3.2	47,10	51,10	53,10	55,10	53,10	49,10	39,10	60,03	7925,54	--	--	--	99,02
KR3.2	47,10	51,10	53,10	55,10	53,10	49,10	39,10	60,03	1387,70	--	--	--	91,45
KR3.2	47,10	51,10	53,10	55,10	53,10	49,10	39,10	60,03	1119,04	4,30	9,30	14,30	90,52
KR3.2	47,10	51,10	53,10	55,10	53,10	49,10	39,10	60,03	2968,51	4,30	9,30	14,30	94,76
KR3.1	44,10	48,10	50,10	52,10	50,10	46,10	36,10	57,03	1262,09	6,90	11,90	--	88,04
KR4.2	52,10	56,10	58,10	60,10	58,10	54,10	44,10	65,03	4335,44	2,20	7,20	12,20	101,40
KR5.1	55,10	59,10	61,10	63,10	61,10	57,10	47,10	68,03	20446,15	1,70	6,70	11,70	111,14
KR5.1	55,10	59,10	61,10	63,10	61,10	57,10	47,10	68,03	4908,92	1,70	6,70	11,70	104,94
KR5.1	55,10	59,10	61,10	63,10	61,10	57,10	47,10	68,03	60242,37	3,00	6,70	11,70	115,83
KR3.1	44,10	48,10	50,10	52,10	50,10	46,10	36,10	57,03	1886,07	6,90	9,30	14,30	89,79
KR3.2	47,10	51,10	53,10	55,10	53,10	49,10	39,10	60,03	2347,55	4,30	9,30	14,30	93,74
KR3.1	44,10	48,10	50,10	52,10	50,10	46,10	36,10	57,03	12983,68	--	--	--	98,16
KR5.1	55,10	59,10	61,10	63,10	61,10	57,10	47,10	68,03	1274,09	1,70	6,70	11,70	99,08
KR4.2	52,10	56,10	58,10	60,10	58,10	54,10	44,10	65,03	1698,19	4,30	9,30	14,30	97,33
KR4.2	52,10	56,10	58,10	60,10	58,10	54,10	44,10	65,03	1626,68	4,30	9,30	14,30	97,14
KR5.1	55,10	59,10	61,10	63,10	61,10	57,10	47,10	68,03	1343,13	1,70	6,70	11,70	99,31
KR5.1	55,10	59,10	61,10	63,10	61,10	57,10	47,10	68,03	6809,38	1,70	6,70	11,70	106,36
KR4.2	52,10	56,10	58,10	60,10	58,10	54,10	44,10	65,03	1718,93	4,30	9,30	14,30	97,38
KR4.2	52,10	56,10	58,10	60,10	58,10	54,10	44,10	65,03	13979,53	4,30	9,30	14,30	106,48
KR4.2	52,10	56,10	58,10	60,10	58,10	54,10	44,10	65,03	1752,34	4,30	9,30	14,30	97,47
KR5.1	55,10	59,10	61,10	63,10	61,10	57,10	47,10	68,03	2537,97	1,70	6,70	11,70	102,07
KR4.2	52,10	56,10	58,10	60,10	58,10	54,10	44,10	65,03	8663,43	4,30	9,30	14,30	104,41
KR4.2	52,10	56,10	58,10	60,10	58,10	54,10	44,10	65,03	7465,18	--	9,30	14,30	103,76
KR4.1	50,10	54,10	56,10	58,10	56,10	52,10	42,10	63,03	4765,92	4,30	9,30	14,30	99,81
KR3.2	47,10	51,10	53,10	55,10	53,10	49,10	39,10	60,03	4008,99	4,30	9,30	14,30	96,06
KR4.1	50,10	54,10	56,10	58,10	56,10	52,10	42,10	63,03	894,32	--	9,30	14,30	92,54
KR4.1	50,10	54,10	56,10	58,10	56,10	52,10	42,10	63,03	2353,70	6,90	11,90	16,90	96,75
KR4.2	52,10	56,10	58,10	60,10	58,10	54,10	44,10	65,03	4406,40	4,30	9,30	14,30	101,47
KR4.2	52,10	56,10	58,10	60,10	58,10	54,10	44,10	65,03	2269,14	2,20	7,20	12,20	98,59
KR5.1	55,10	59,10	61,10	63,10	61,10	57,10	47,10	68,03	12149,75	1,70	6,70	11,70	108,88



Kavelreserve overig terrein - kavelreservebronnen

Model: Kopie van 6365-50 Bargermeer 2022-06-13+181+205-208(2022-04-11) geanonimiseerd
 Groep: Overig 3 reserve best bedr
 Lijst van Oppervlaktebronnen, voor rekenmethode Industrielawaai - HMRI, industrie

Naam	Omschr.	Groep	X-1	Y-1	Delta	DeltaH	NrKids	Hdef.	Maaiveld	Hoogte	Negeer obj.	LwrM2 31	LwrM2 63
KR4.2	03 Columbusstr 019 Haliburton	Overig 3 reserve best bedr	258267,31	531087,44	30,0	30,0	2	Relatief	20,00	5,00	Ja	31,10	41,10
KR4.2	03 Columbusstr 020 Glasrecycling NO Ned	Overig 3 reserve best bedr	258571,45	531035,04	50,0	50,0	8	Relatief	19,63	5,00	Ja	31,10	41,10
KR5.2	03 Columbusstr 025 Area Reiniging	Overig 3 reserve best bedr	258251,83	531250,25	60,0	60,0	16	Relatief	20,00	5,00	Ja	36,10	46,10
KR5.1	03 Columbusstr 025 Area Reiniging	Overig 3 reserve best bedr	258361,40	531287,32	50,0	50,0	1	Relatief	19,91	5,00	Ja	34,10	44,10
KR5.1	03 Columbusstr 028 Hogron	Overig 3 reserve best bedr	258371,95	531116,81	30,0	30,0	2	Relatief	19,81	5,00	Ja	34,10	44,10
KR5.1	03 Columbusstr 030 Komal	Overig 3 reserve best bedr	258323,85	531209,83	50,0	50,0	2	Relatief	19,96	5,00	Ja	34,10	44,10
KR4.2	03 Cor Htmanstr 006a Merckx Belett	Overig 3 reserve best bedr	259073,95	531014,76	30,0	30,0	2	Relatief	19,76	5,00	Ja	31,10	41,10
KR4.2	03 Cor Htmanstr 007 Goeree	Overig 3 reserve best bedr	259134,59	530939,56	50,0	50,0	1	Relatief	19,88	5,00	Ja	31,10	41,10
KR4.2	03 Cor Htmanstr 008a Flapper	Overig 3 reserve best bedr	259004,95	530984,54	30,0	30,0	1	Relatief	19,62	5,00	Ja	31,10	41,10
KR4.2	03 Cor Htmanstr 008b Dokter en Zn	Overig 3 reserve best bedr	258974,64	530908,75	30,0	30,0	2	Relatief	19,53	5,00	Ja	31,10	41,10
KR4.2	03 Cor Htmanstr 010 Dorcas	Overig 3 reserve best bedr	259042,63	530944,55	50,0	50,0	2	Relatief	19,70	5,00	Ja	31,10	41,10
KR3.2	03 Cor Htmanstr 014 Verzamelgebouw	Overig 3 reserve best bedr	258596,38	530616,46	40,0	40,0	1	Relatief	19,01	5,00	Ja	26,10	36,10
KR4.1	03 Cor Htmanstr 015 Lips	Overig 3 reserve best bedr	259138,20	530775,26	50,0	50,0	6	Relatief	19,82	5,00	Ja	29,10	39,10
KR3.1	03 Cor Htmanstr 033 Reym	Overig 3 reserve best bedr	258662,21	530499,69	20,0	20,0	16	Relatief	18,37	3,00	Ja	23,10	33,10
KR3.2	03 Cor Htmanstr 036 SG Automata.	Overig 3 reserve best bedr	258394,54	530590,97	30,0	30,0	5	Relatief	19,27	5,00	Ja	26,10	36,10
KR3.1	03 Cor Htmanstr 037 CEBO Holland	Overig 3 reserve best bedr	258572,50	530580,03	20,0	20,0	13	Relatief	18,81	3,00	Ja	23,10	33,10
KR3.1	03 Cor Htmanstr 039 ADR Visuele Reclame	Overig 3 reserve best bedr	258551,52	530569,26	20,0	20,0	8	Relatief	18,82	3,00	Ja	23,10	33,10
KR3.1	03 Cor Htmanstr 041 en a-b Verzamelgebouw	Overig 3 reserve best bedr	258551,43	530569,58	50,0	50,0	2	Relatief	18,83	3,00	Ja	23,10	33,10
KR3.1	03 Cor Htmanstr 042 Tooling holland b.v.	Overig 3 reserve best bedr	258394,72	530591,12	30,0	30,0	11	Relatief	19,27	3,00	Ja	23,10	33,10
KR3.1	03 Cor Htmanstr 043-049 Verzamelgebouw	Overig 3 reserve best bedr	258398,22	530494,53	50,0	50,0	5	Relatief	18,96	3,00	Ja	23,10	33,10
KR5.1	03 D Livingststr 001a Middeljans	Overig 3 reserve best bedr	260292,51	530138,05	20,0	20,0	3	Relatief	19,79	5,00	Ja	34,10	44,10
KR5.1	03 D Livingststr 001 De Timm	Overig 3 reserve best bedr	260312,51	530117,26	20,0	20,0	3	Relatief	19,81	5,00	Ja	34,10	44,10
KR5.1	03 D Livingststr 018+18a+19 Henisol	Overig 3 reserve best bedr	260486,88	530169,44	20,0	20,0	10	Relatief	20,00	5,00	Ja	34,10	44,10
KR5.1	03 D Livingststr 020 Botter Verspaantech	Overig 3 reserve best bedr	260544,75	530224,47	20,0	20,0	3	Relatief	20,00	5,00	Ja	34,10	44,10
KR5.1	03 D Livingststr 024 Prom	Overig 3 reserve best bedr	260545,05	530224,26	30,0	30,0	3	Relatief	20,00	5,00	Ja	34,10	44,10
KR3.1	03 Dordsestr 012 012A-L Verzamelgebouw	Overig 3 reserve best bedr	257099,34	533079,72	30,0	30,0	13	Relatief	20,20	3,00	Ja	23,10	33,10
KR3.1	03 Dordsestr 014-022 Verzamelgebouw	Overig 3 reserve best bedr	257094,72	533051,18	30,0	30,0	14	Relatief	20,33	3,00	Ja	23,10	33,10
KR3.1	03 Dordsestr 060 Tankstation Texaco	Overig 3 reserve best bedr	258257,41	533208,86	20,0	20,0	4	Relatief	20,95	3,00	Ja	23,10	33,10
KR1.	03 E Bokslweg 001 Arriva	Overig 3 reserve best bedr	257703,90	533301,20	30,0	20,0	31	Relatief	20,00	3,00	Ja	17,10	27,10
KR3.1	03 E Bokslweg 008 Hendrix	Overig 3 reserve best bedr	257153,93	533218,98	40,0	40,0	21	Relatief	20,00	3,00	Ja	23,10	33,10
KR3.2	03 E Bokslweg 020 Vanderzee	Overig 3 reserve best bedr	257368,49	533075,59	50,0	50,0	3	Relatief	20,00	5,00	Ja	26,10	36,10
KR5.1	03 H Hudsonstr 002 ZOD Glashandel	Overig 3 reserve best bedr	260242,42	530234,92	50,0	50,0	1	Relatief	19,78	5,00	Ja	34,10	44,10
KR5.1	03 H Hudsonstr 010 Timeco	Overig 3 reserve best bedr	260278,38	530196,66	30,0	30,0	3	Relatief	19,82	5,00	Ja	34,10	44,10
KR5.1	03 H Hudsonstr 018 Braamhorst	Overig 3 reserve best bedr	260300,82	530216,88	30,0	30,0	2	Relatief	19,88	5,00	Ja	34,10	44,10
KR5.1	03 H Hudsonstr 022 Greenheart	Overig 3 reserve best bedr	260415,50	530322,40	30,0	30,0	3	Relatief	20,00	5,00	Ja	34,10	44,10
KR3.1	03 Hoenderkmp 001 McDonald's	_03 buiten IT vlgns NAA	256864,79	532636,77	20,0	20,0	13	Relatief	24,00	3,00	Ja	23,10	33,10
KR3.1	03 Hoenderkmp 004 Autotaalglas	_03 buiten IT vlgns NAA	256898,61	532584,16	10,0	10,0	4	Relatief	24,00	3,00	Ja	23,10	33,10
KR5.2	03 J le Mairestr 012-042 Verzamelgebouw	Overig 3 reserve best bedr	258331,75	531619,39	50,0	50,0	1	Relatief	20,00	5,00	Ja	36,10	46,10
KR5.2	03 J le Mairestr 231 Auto Hoge	Overig 3 reserve best bedr	258377,90	531808,11	30,0	30,0	4	Relatief	20,00	5,00	Ja	36,10	46,10
KR5.2	03 J le Mairestr 233 Schilderswacht	Overig 3 reserve best bedr	258334,71	531784,78	30,0	30,0	3	Relatief	20,00	5,00	Ja	36,10	46,10
KR5.2	03 J le Mairestr 235 Catch Fishing Services	Overig 3 reserve best bedr	258396,96	531758,62	30,0	30,0	4	Relatief	20,00	5,00	Ja	36,10	46,10
KR5.2	03 J le Mairestr 243 GEVO Alu Systems	Overig 3 reserve best bedr	258276,29	531786,97	40,0	40,0	5	Relatief	20,00	5,00	Ja	36,10	46,10
KR5.2	03 J le Mairestr 255 ProCoatings	Overig 3 reserve best bedr	258347,93	531645,62	20,0	20,0	2	Relatief	20,00	5,00	Ja	36,10	46,10



Kavelreserve overig terrein - kavelreservebronnen

Model: Kopie van 6365-50 Bargemeer 2022-06-13+181+205-208(2022-04-11) geannomiseerd
 Groep: Overig 3 reserve best bedr
 Lijst van Oppervlaktebronnen, voor rekenmethode Industrielawaai - HMRI, industrie

Naam	LwrM2 125	LwrM2 250	LwrM2 500	LwrM2 1k	LwrM2 2k	LwrM2 4k	LwrM2 8k	LwrM2 Totaal	Oppervlak	Cb(D)	Cb(A)	Cb(N)	Lwr Totaal
KR4.2	52,10	56,10	58,10	60,10	58,10	54,10	44,10	65,03	1977,52	4,30	9,30	14,30	97,99
KR4.2	52,10	56,10	58,10	60,10	58,10	54,10	44,10	65,03	21616,21	--	--	--	108,38
KR5.2	57,10	61,10	63,10	65,10	63,10	59,10	49,10	70,03	59397,45	4,30	6,70	11,70	117,77
KR5.1	55,10	59,10	61,10	63,10	61,10	57,10	47,10	68,03	3261,09	1,70	6,70	11,70	103,16
KR5.1	55,10	59,10	61,10	63,10	61,10	57,10	47,10	68,03	2054,79	1,70	6,70	11,70	101,16
KR5.1	55,10	59,10	61,10	63,10	61,10	57,10	47,10	68,03	5148,65	1,70	6,70	11,70	105,15
KR4.2	52,10	56,10	58,10	60,10	58,10	54,10	44,10	65,03	1541,90	4,30	9,30	14,30	96,91
KR4.2	52,10	56,10	58,10	60,10	58,10	54,10	44,10	65,03	5524,15	4,30	9,30	14,30	102,45
KR4.2	52,10	56,10	58,10	60,10	58,10	54,10	44,10	65,03	1805,65	4,30	9,30	14,30	97,60
KR4.2	52,10	56,10	58,10	60,10	58,10	54,10	44,10	65,03	1966,20	4,30	9,30	14,30	97,97
KR4.2	52,10	56,10	58,10	60,10	58,10	54,10	44,10	65,03	2921,59	4,30	9,30	14,30	99,69
KR3.2	47,10	51,10	53,10	55,10	53,10	49,10	39,10	60,03	2620,81	4,30	9,30	14,30	94,21
KR4.1	50,10	54,10	56,10	58,10	56,10	52,10	42,10	63,03	10164,34	4,30	9,30	14,30	103,10
KR3.1	44,10	48,10	50,10	52,10	50,10	46,10	36,10	57,03	6788,07	--	--	--	95,35
KR3.2	47,10	51,10	53,10	55,10	53,10	49,10	39,10	60,03	4473,77	--	--	--	96,54
KR3.1	44,10	48,10	50,10	52,10	50,10	46,10	36,10	57,03	4900,72	--	--	--	93,93
KR3.1	44,10	48,10	50,10	52,10	50,10	46,10	36,10	57,03	2749,71	4,30	9,30	14,30	91,42
KR3.1	44,10	48,10	50,10	52,10	50,10	46,10	36,10	57,03	2777,97	--	--	--	91,47
KR3.1	44,10	48,10	50,10	52,10	50,10	46,10	36,10	57,03	9206,13	4,30	9,30	14,30	96,67
KR3.1	44,10	48,10	50,10	52,10	50,10	46,10	36,10	57,03	13318,11	--	--	--	98,27
KR5.1	55,10	59,10	61,10	63,10	61,10	57,10	47,10	68,03	1012,00	1,70	6,70	11,70	98,08
KR5.1	55,10	59,10	61,10	63,10	61,10	57,10	47,10	68,03	1010,76	1,70	6,70	11,70	98,08
KR5.1	55,10	59,10	61,10	63,10	61,10	57,10	47,10	68,03	4184,13	1,70	6,70	11,70	104,25
KR5.1	55,10	59,10	61,10	63,10	61,10	57,10	47,10	68,03	998,27	1,70	6,70	11,70	98,02
KR5.1	55,10	59,10	61,10	63,10	61,10	57,10	47,10	68,03	2413,29	1,70	6,70	11,70	101,86
KR3.1	44,10	48,10	50,10	52,10	50,10	46,10	36,10	57,03	9975,24	--	--	--	97,02
KR3.1	44,10	48,10	50,10	52,10	50,10	46,10	36,10	57,03	10951,47	--	--	--	97,42
KR3.1	44,10	48,10	50,10	52,10	50,10	46,10	36,10	57,03	1584,79	--	--	--	89,03
KR1.	38,10	42,10	44,10	46,10	44,10	40,10	30,10	51,03	18752,51	4,30	9,30	14,30	93,76
KR3.1	44,10	48,10	50,10	52,10	50,10	46,10	36,10	57,03	36319,16	4,30	9,30	14,30	102,63
KR3.2	47,10	51,10	53,10	55,10	53,10	49,10	39,10	60,03	9474,98	4,30	9,30	--	99,80
KR5.1	55,10	59,10	61,10	63,10	61,10	57,10	47,10	68,03	3601,47	1,70	6,70	11,70	103,59
KR5.1	55,10	59,10	61,10	63,10	61,10	57,10	47,10	68,03	1596,32	1,70	6,70	11,70	100,06
KR5.1	55,10	59,10	61,10	63,10	61,10	57,10	47,10	68,03	1618,03	1,70	6,70	11,70	100,12
KR5.1	55,10	59,10	61,10	63,10	61,10	57,10	47,10	68,03	1640,03	1,70	6,70	11,70	100,18
KR3.1	44,10	48,10	50,10	52,10	50,10	46,10	36,10	57,03	5167,86	6,90	9,30	14,30	94,16
KR3.1	44,10	48,10	50,10	52,10	50,10	46,10	36,10	57,03	297,26	--	--	--	81,76
KR5.2	57,10	61,10	63,10	65,10	63,10	59,10	49,10	70,03	2506,18	1,70	6,70	11,70	104,02
KR5.2	57,10	61,10	63,10	65,10	63,10	59,10	49,10	70,03	3909,02	1,70	6,70	11,70	105,95
KR5.2	57,10	61,10	63,10	65,10	63,10	59,10	49,10	70,03	2525,12	1,70	6,70	11,70	104,05
KR5.2	57,10	61,10	63,10	65,10	63,10	59,10	49,10	70,03	3299,25	1,70	6,70	11,70	105,21
KR5.2	57,10	61,10	63,10	65,10	63,10	59,10	49,10	70,03	7195,83	1,70	6,70	11,70	108,60
KR5.2	57,10	61,10	63,10	65,10	63,10	59,10	49,10	70,03	792,31	1,70	6,70	11,70	99,02



Kavelreserve overig terrein - kavelreservebronnen

Model: Kopie van 6365-50 Bargemeer 2022-06-13+181+205-208(2022-04-11) geannimiseerd
 Groep: Overig 3 reserve best bedr
 Lijst van Oppervlaktebronnen, voor rekenmethode Industrielawaai - HMRI, industrie

Naam	Omschr.	Groep	X-1	Y-1	Delta	DeltaH	NrKids	Hdef.	Maaiveld	Hoogte	Negeer obj.	LwrM2 31	LwrM2 63
KR5.2	03 J le Mairestr 275 Autoschade CAS	Overig 3 reserve best bedr	258046,84	531666,50	30,0	30,0	6	Relatief	20,00	5,00	Ja	36,10	46,10
KR5.2	03 J le Mairestr 291 De Trans	Overig 3 reserve best bedr	258218,38	531576,64	25,0	25,0	7	Relatief	20,00	5,00	Ja	36,10	46,10
KR5.1	03 J Roggevstr 003 Hylne	Overig 3 reserve best bedr	259609,25	530472,78	50,0	50,0	2	Relatief	18,74	5,00	Ja	34,10	44,10
KR5.1	03 J Roggevstr 004 OMKO v/h Conceptbouw	Overig 3 reserve best bedr	259619,13	530502,28	30,0	30,0	2	Relatief	18,78	5,00	Ja	34,10	44,10
KR4.2	03 J Roggevstr 005 Boiten	Overig 3 reserve best bedr	259611,63	530400,56	30,0	30,0	3	Relatief	18,68	5,00	Ja	31,10	41,10
KR5.1	03 J Roggevstr 006 Arend-Sosef	Overig 3 reserve best bedr	259597,47	530481,94	30,0	30,0	2	Relatief	18,71	5,00	Ja	34,10	44,10
KR4.1	03 Jam Cookstr 003 NTG	Overig 3 reserve best bedr	260706,18	529891,46	50,0	50,0	5	Relatief	20,00	5,00	Ja	29,10	39,10
KR3.1	03 Jam Cookstr 010 GvP	Overig 3 reserve best bedr	260948,32	529980,60	25,0	25,0	18	Relatief	20,00	3,00	Ja	23,10	33,10
KR3.2	03 Jam Cookstr 014 DelixL	Overig 3 reserve best bedr	260816,47	530016,78	40,0	40,0	10	Relatief	20,00	5,00	Ja	26,10	36,10
KR4.1	03 Jam Cookstr 014a-016 Verzamelgebouw	Overig 3 reserve best bedr	260771,29	530064,32	40,0	40,0	3	Relatief	20,00	5,00	Ja	29,10	39,10
KR5.1	03 Jam Cookstr 017-027 Verzamelgebouw	Overig 3 reserve best bedr	260627,31	530185,22	50,0	50,0	2	Relatief	20,00	5,00	Ja	34,10	44,10
KR4.1	03 Jam Cookstr 018 Gankema	Overig 3 reserve best bedr	260890,65	530086,78	40,0	40,0	3	Relatief	20,00	5,00	Ja	29,10	39,10
KR5.1	03 Jam Cookstr 041 Hylu	Overig 3 reserve best bedr	260378,02	530455,58	25,0	25,0	6	Relatief	20,00	5,00	Ja	34,10	44,10
KR5.1	03 Jam Cookstr 053 Corlido	Overig 3 reserve best bedr	260245,09	530261,06	30,0	30,0	6	Relatief	19,80	5,00	Ja	34,10	44,10
KR5.1	03 Jam Cookstr 057 Kuiper	Overig 3 reserve best bedr	260188,17	530277,69	30,0	30,0	2	Relatief	19,71	5,00	Ja	34,10	44,10
KR4.1	03 Jul Vernewg 001 Lasalec	Overig 3 reserve best bedr	257987,87	532877,65	30,0	30,0	3	Relatief	20,00	5,00	Ja	29,10	39,10
KR3.2	03 Jul Vernewg 013-021 Verzamelgebouw	Overig 3 reserve best bedr	258111,55	532976,05	50,0	50,0	2	Relatief	20,00	5,00	Ja	26,10	36,10
KR3.1	03 Jul Vernewg 020-022f Verzamelgebouw	Overig 3 reserve best bedr	258362,81	532947,59	50,0	50,0	2	Relatief	20,50	3,00	Ja	23,10	33,10
KR3.1	03 Jul Vernewg 024 Verzamelgebouw	Overig 3 reserve best bedr	258360,80	533032,97	50,0	50,0	2	Relatief	20,83	3,00	Ja	23,10	33,10
KR3.1	03 Jul Vernewg 031 Louwes Autocenters	Overig 3 reserve best bedr	258259,29	533088,71	30,0	30,0	5	Relatief	20,72	3,00	Ja	23,10	33,10
KR3.1	03 Jul Vernewg 032 Taxi Dorenbos	Overig 3 reserve best bedr	258520,94	532974,31	20,0	20,0	7	Relatief	21,05	3,00	Ja	23,10	33,10
KR3.1	03 Jul Vernewg 035 Lantinga	Overig 3 reserve best bedr	258395,80	533116,95	20,0	20,0	5	Relatief	21,15	3,00	Ja	23,10	33,10
KR3.1	03 Jul Vernewg 039 Agro	Overig 3 reserve best bedr	258391,55	533072,69	20,0	20,0	4	Relatief	20,98	3,00	Ja	23,10	33,10
KR3.1	03 Jul Vernewg 040 Ver Mulder	Overig 3 reserve best bedr	258584,21	532937,26	20,0	20,0	5	Relatief	21,05	3,00	Ja	23,10	33,10
KR5.2	03 Kap Antiferstr 00 Stercore	Overig 3 reserve best bedr	257726,09	532125,13	25,0	25,0	36	Relatief	20,00	5,00	Ja	36,10	46,10
KR5.2	03 Kap Antiferstr 017 BeGreen	Overig 3 reserve best bedr	257810,45	532015,90	25,0	25,0	31	Relatief	20,00	5,00	Ja	36,10	46,10
KR5.2	03 Kap Antiferstr 031 Econtis	Overig 3 reserve best bedr	258102,66	532315,37	50,0	50,0	10	Relatief	20,00	5,00	Ja	36,10	46,10
KR4.2	03 Kap Grantstr 000 GE A Autoschade	Overig 3 reserve best bedr	258353,94	532435,31	30,0	30,0	3	Relatief	20,00	5,00	Ja	31,10	41,10
KR3.2	03 Kap Grantstr 001-3 J Verne 2 Verzamelgeb	Overig 3 reserve best bedr	258112,29	532902,58	75,0	75,0	4	Relatief	20,00	5,00	Ja	26,10	36,10
KR4.1	03 Kap Grantstr 003a Wortmann Milieutechn.	Overig 3 reserve best bedr	258177,41	532777,36	40,0	40,0	2	Relatief	20,00	5,00	Ja	29,10	39,10
KR4.1	03 Kap Grantstr 005 Combimac	Overig 3 reserve best bedr	258186,21	532761,21	50,0	50,0	4	Relatief	20,00	5,00	Ja	29,10	39,10
KR4.2	03 Kap Grantstr 009 Technologies Added	Overig 3 reserve best bedr	258386,57	532677,49	50,0	50,0	13	Relatief	20,00	5,00	Ja	31,10	41,10
KR4.2	03 Kap Grantstr 018 Venema	Overig 3 reserve best bedr	258197,62	532694,38	20,0	20,0	2	Relatief	20,00	5,00	Ja	31,10	41,10
KR4.2	03 Kap Grantstr 020 Berton Beton	Overig 3 reserve best bedr	258166,96	532753,72	50,0	50,0	4	Relatief	20,00	5,00	Ja	31,10	41,10
KR4.2	03 Kap Grantstr 020 Berton Beton	Overig 3 reserve best bedr	258106,18	532619,60	50,0	50,0	4	Relatief	20,00	5,00	Ja	31,10	41,10
KR4.2	03 Kap Grantstr 020 Berton Beton	Overig 3 reserve best bedr	257993,65	532840,28	50,0	50,0	7	Relatief	20,00	5,00	Ja	31,10	41,10
KR4.2	03 Kap Grantstr 022 Club Jasmijn	Overig 3 reserve best bedr	258265,92	532562,10	20,0	20,0	3	Relatief	20,00	5,00	Ja	31,10	41,10
KR4.2	03 Kap Grantstr 024 Kringloop het goed	Overig 3 reserve best bedr	258205,34	532423,18	50,0	50,0	6	Relatief	20,00	5,00	Ja	31,10	41,10
KR5.1	03 Kap Grantstr 030 Tijdelijke zeecontainers	Overig 3 reserve best bedr	258277,48	532426,07	20,0	20,0	4	Relatief	20,00	5,00	Ja	34,10	44,10
KR5.1	03 Kap Grantstr 032 Kuipers	Overig 3 reserve best bedr	258341,11	532416,53	30,0	30,0	3	Relatief	20,00	5,00	Ja	34,10	44,10
KR5.1	03 Kap Grantstr 038 Fuhler	Overig 3 reserve best bedr	258314,51	532212,16	50,0	50,0	14	Relatief	20,00	5,00	Ja	34,10	44,10
KR3.1	03 Kap Nemostr 001 Printpoint	Overig 3 reserve best bedr	258235,63	533133,99	20,0	20,0	3	Relatief	20,71	3,00	Ja	23,10	33,10
KR3.1	03 Kap Nemostr 001b Total Artist	Overig 3 reserve best bedr	258247,70	533110,87	20,0	20,0	4	Relatief	20,72	3,00	Ja	23,10	33,10



Kavelreserve overig terrein - kavelreservebronnen

Model: Kopie van 6365-50 Bargemeer 2022-06-13+181+205-208(2022-04-11) geannomiseerd
 Groep: Overig 3 reserve best bedr
 Lijst van Oppervlaktebronnen, voor rekenmethode Industrielawaai - HMRI, industrie

Naam	LwrM2 125	LwrM2 250	LwrM2 500	LwrM2 1k	LwrM2 2k	LwrM2 4k	LwrM2 8k	LwrM2 Totaal	Oppervlak	Cb(D)	Cb(A)	Cb(N)	Lwr Totaal
KR5.2	57,10	61,10	63,10	65,10	63,10	59,10	49,10	70,03	5561,05	1,70	6,70	11,70	107,48
KR5.2	57,10	61,10	63,10	65,10	63,10	59,10	49,10	70,03	3863,87	1,70	6,70	11,70	105,90
KR5.1	55,10	59,10	61,10	63,10	61,10	57,10	47,10	68,03	3844,64	1,70	6,70	11,70	103,88
KR5.1	55,10	59,10	61,10	63,10	61,10	57,10	47,10	68,03	2800,83	1,70	6,70	11,70	102,50
KR4.2	52,10	56,10	58,10	60,10	58,10	54,10	44,10	65,03	2559,51	4,30	9,30	14,30	99,11
KR5.1	55,10	59,10	61,10	63,10	61,10	57,10	47,10	68,03	2053,82	1,70	6,70	11,70	101,16
KR4.1	50,10	54,10	56,10	58,10	56,10	52,10	42,10	63,03	10133,75	4,30	--	14,30	103,09
KR3.1	44,10	48,10	50,10	52,10	50,10	46,10	36,10	57,03	10567,84	4,30	9,30	14,30	97,27
KR3.2	47,10	51,10	53,10	55,10	53,10	49,10	39,10	60,03	15641,10	6,90	11,90	16,90	101,97
KR4.1	50,10	54,10	56,10	58,10	56,10	52,10	42,10	63,03	6686,93	4,30	9,30	14,30	101,28
KR5.1	55,10	59,10	61,10	63,10	61,10	57,10	47,10	68,03	4633,69	1,70	6,70	11,70	104,69
KR4.1	50,10	54,10	56,10	58,10	56,10	52,10	42,10	63,03	2972,85	--	--	--	97,76
KR5.1	55,10	59,10	61,10	63,10	61,10	57,10	47,10	68,03	3677,75	1,70	6,70	11,70	103,69
KR5.1	55,10	59,10	61,10	63,10	61,10	57,10	47,10	68,03	5103,05	1,70	6,70	11,70	105,11
KR5.1	55,10	59,10	61,10	63,10	61,10	57,10	47,10	68,03	1768,13	1,70	6,70	11,70	100,51
KR4.1	50,10	54,10	56,10	58,10	56,10	52,10	42,10	63,03	3589,81	6,90	11,90	16,90	98,58
KR3.2	47,10	51,10	53,10	55,10	53,10	49,10	39,10	60,03	5575,62	4,30	9,30	14,30	97,49
KR3.1	44,10	48,10	50,10	52,10	50,10	46,10	36,10	57,03	3538,70	--	--	--	92,52
KR3.1	44,10	48,10	50,10	52,10	50,10	46,10	36,10	57,03	6172,18	--	--	--	94,93
KR3.1	44,10	48,10	50,10	52,10	50,10	46,10	36,10	57,03	4419,75	--	--	--	93,48
KR3.1	44,10	48,10	50,10	52,10	50,10	46,10	36,10	57,03	3018,90	--	--	--	91,83
KR3.1	44,10	48,10	50,10	52,10	50,10	46,10	36,10	57,03	2060,42	--	--	--	90,17
KR3.1	44,10	48,10	50,10	52,10	50,10	46,10	36,10	57,03	1461,59	4,30	9,30	14,30	88,68
KR3.1	44,10	48,10	50,10	52,10	50,10	46,10	36,10	57,03	2126,37	4,30	9,30	14,30	90,31
KR5.2	57,10	61,10	63,10	65,10	63,10	59,10	49,10	70,03	23150,81	1,70	7,20	11,70	113,68
KR5.2	57,10	61,10	63,10	65,10	63,10	59,10	49,10	70,03	20515,96	1,70	6,70	11,70	113,15
KR5.2	57,10	61,10	63,10	65,10	63,10	59,10	49,10	70,03	27576,88	1,70	6,70	14,30	114,44
KR4.2	52,10	56,10	58,10	60,10	58,10	54,10	44,10	65,03	2598,99	4,30	9,30	14,30	99,18
KR3.2	47,10	51,10	53,10	55,10	53,10	49,10	39,10	60,03	21359,14	--	--	--	103,33
KR4.1	50,10	54,10	56,10	58,10	56,10	52,10	42,10	63,03	4736,88	4,30	9,30	14,30	99,78
KR4.1	50,10	54,10	56,10	58,10	56,10	52,10	42,10	63,03	9958,07	4,30	9,30	14,30	103,01
KR4.2	52,10	56,10	58,10	60,10	58,10	54,10	44,10	65,03	27735,45	4,30	9,30	14,30	109,46
KR4.2	52,10	56,10	58,10	60,10	58,10	54,10	44,10	65,03	588,79	4,30	9,30	14,30	92,73
KR4.2	52,10	56,10	58,10	60,10	58,10	54,10	44,10	65,03	11008,72	4,30	9,30	14,30	105,45
KR4.2	52,10	56,10	58,10	60,10	58,10	54,10	44,10	65,03	11948,20	4,30	9,30	14,30	105,80
KR4.2	52,10	56,10	58,10	60,10	58,10	54,10	44,10	65,03	16850,16	4,30	9,30	14,30	107,30
KR4.2	52,10	56,10	58,10	60,10	58,10	54,10	44,10	65,03	827,24	4,30	9,30	14,30	94,21
KR4.2	52,10	56,10	58,10	60,10	58,10	54,10	44,10	65,03	12832,00	4,30	9,30	14,30	106,11
KR5.1	55,10	59,10	61,10	63,10	61,10	57,10	47,10	68,03	1605,62	1,70	6,70	11,70	100,09
KR5.1	55,10	59,10	61,10	63,10	61,10	57,10	47,10	68,03	2796,74	1,70	6,70	11,70	102,50
KR5.1	55,10	59,10	61,10	63,10	61,10	57,10	47,10	68,03	32175,78	--	6,70	11,70	113,11
KR3.1	44,10	48,10	50,10	52,10	50,10	46,10	36,10	57,03	1534,60	--	--	--	88,89
KR3.1	44,10	48,10	50,10	52,10	50,10	46,10	36,10	57,03	1434,99	--	--	--	88,60

Kavelreserve overig terrein - kavelreservebronnen

Model: Kopie van 6365-50 Bargermeer 2022-06-13+181+205-208(2022-04-11) geanonimiseerd
 Groep: Overig 3 reserve best bedr
 Lijst van Oppervlaktebronnen, voor rekenmethode Industrielawaai - HMRI, industrie

Naam	Omschr.	Groep	X-1	Y-1	Delta	DeltaH	NrKids	Hdef.	Maaiveld	Hoogte	Negeer obj.	LwrM2 31	LwrM2 63
KR3.1	03 Kap Nemostr 001c-1 Verzamelgebouw	Overig 3 reserve best bedr	258353,09	532908,07	40,0	40,0	2	Relatief	20,35	3,00	Ja	23,10	33,10
KR3.1	03 Kap Nemostr 002 Profile Tyrecenter	Overig 3 reserve best bedr	258209,99	533159,37	30,0	30,0	6	Relatief	20,66	3,00	Ja	23,10	33,10
KR3.2	03 Kap Nemostr 003 Hut BV	Overig 3 reserve best bedr	258451,77	532878,24	40,0	40,0	4	Relatief	20,45	5,00	Ja	26,10	36,10
KR3.1	03 Kap Nemostr 004 Handelsondern. Jacobs	Overig 3 reserve best bedr	258209,62	533159,00	20,0	20,0	4	Relatief	20,66	3,00	Ja	23,10	33,10
KR3.2	03 Kap Nemostr 005-007 en Nautilus Verz.geb	Overig 3 reserve best bedr	258386,38	532844,77	75,0	75,0	6	Relatief	20,10	5,00	Ja	26,10	36,10
KR3.2	03 Kap Nemostr 012 Bodycote Materials	Overig 3 reserve best bedr	258270,36	533043,21	30,0	30,0	3	Relatief	20,68	5,00	Ja	26,10	36,10
KR3.2	03 Kap Nemostr 014 Autogros	Overig 3 reserve best bedr	258224,69	532984,42	30,0	30,0	3	Relatief	20,38	5,00	Ja	26,10	36,10
KR4.1	03 Kap Nemostr 014a Kamp Coating	Overig 3 reserve best bedr	258351,80	532880,25	30,0	30,0	6	Relatief	20,24	5,00	Ja	29,10	39,10
KR4.1	03 Kap Nemostr 016 Eros centre Pretty Women	Overig 3 reserve best bedr	258321,42	532852,34	20,0	20,0	2	Relatief	20,14	5,00	Ja	29,10	39,10
KR4.2	03 Kap Nemostr 017 a-d Verzamelgebouw	Overig 3 reserve best bedr	258555,44	532519,64	25,0	25,0	5	Relatief	20,00	5,00	Ja	31,10	41,10
KR4.2	03 Kap Nemostr 017 TinQ	Overig 3 reserve best bedr	258539,91	532549,78	10,0	20,0	2	Relatief	20,00	5,00	Ja	31,10	41,10
KR4.1	03 Kap Nemostr 018 Autohuis Wielage	Overig 3 reserve best bedr	258365,75	532854,10	40,0	40,0	7	Relatief	20,14	5,00	Ja	29,10	39,10
KR4.2	03 Kap Nemostr 023 Werkpro	Overig 3 reserve best bedr	258588,76	532455,67	50,0	50,0	1	Relatief	20,00	5,00	Ja	31,10	41,10
KR4.2	03 Kap Nemostr 050 Misker	Overig 3 reserve best bedr	258405,90	532464,37	50,0	50,0	6	Relatief	20,00	5,00	Ja	31,10	41,10
KR5.1	03 Kap Drmanstr 001a-d en Phileas Foggstr39	Overig 3 reserve best bedr	259372,23	530966,18	75,0	75,0	4	Relatief	19,90	5,00	Ja	34,10	44,10
KR4.2	03 Kar Drmanstr 004 Balance Point Control	Overig 3 reserve best bedr	259621,26	531184,48	75,0	75,0	7	Relatief	19,99	5,00	Ja	31,10	41,10
KR4.2	03 Kar Drmanstr 004b CMD	Overig 3 reserve best bedr	259579,32	531144,46	20,0	20,0	11	Relatief	19,98	5,00	Ja	31,10	41,10
KR4.2	03 Kar Drmanstr 004E Halliburton	Overig 3 reserve best bedr	259785,12	531178,10	40,0	40,0	6	Relatief	19,94	5,00	Ja	31,10	41,10
KR4.2	03 Kar Drmanstr 015 Dibo	Overig 3 reserve best bedr	259543,58	531140,91	50,0	50,0	14	Relatief	19,97	5,00	Ja	31,10	41,10
KR3.1	03 Magelhnstr 001 Paas	Overig 3 reserve best bedr	258224,47	530619,64	20,0	20,0	5	Relatief	19,66	3,00	Ja	23,10	33,10
KR3.1	03 Magelhnstr 002 Berndt	Overig 3 reserve best bedr	258268,72	530526,31	20,0	20,0	7	Relatief	19,19	3,00	Ja	23,10	33,10
KR3.2	03 Magelhnstr 005 Lantgoed meubelatt	Overig 3 reserve best bedr	258306,07	530624,44	20,0	20,0	4	Relatief	19,54	5,00	Ja	26,10	36,10
KR3.2	03 Magelhnstr 006 Zomer Transport	Overig 3 reserve best bedr	258345,85	530621,76	30,0	30,0	2	Relatief	19,46	5,00	Ja	26,10	36,10
KR3.2	03 Magelhnstr 010 Frowein	Overig 3 reserve best bedr	258369,24	530578,19	30,0	30,0	2	Relatief	19,27	5,00	Ja	26,10	36,10
KR3.2	03 Magelhnstr 016 Halliburton	Overig 3 reserve best bedr	258377,36	530638,39	20,0	20,0	3	Relatief	19,46	5,00	Ja	26,10	36,10
KR3.2	03 Magelhnstr 016 Wassen	Overig 3 reserve best bedr	258415,39	530615,33	20,0	20,0	1	Relatief	19,31	5,00	Ja	26,10	36,10
KR3.2	03 Magelhnstr 018 De Boer	Overig 3 reserve best bedr	258420,69	530660,81	30,0	30,0	3	Relatief	19,45	5,00	Ja	26,10	36,10
KR4.1	03 Magelhnstr 021 Beautycare Emmen	Overig 3 reserve best bedr	258398,47	530739,41	30,0	30,0	2	Relatief	19,56	5,00	Ja	29,10	39,10
KR3.2	03 Magelhnstr 021a Landes precisie metaal	Overig 3 reserve best bedr	258350,84	530647,60	50,0	50,0	3	Relatief	19,55	5,00	Ja	26,10	36,10
KR4.1	03 Magelhnstr 021a Landes precisie metaal	Overig 3 reserve best bedr	258428,88	530755,35	50,0	50,0	1	Relatief	19,51	5,00	Ja	29,10	39,10
KR3.2	03 Magelhnstr 022 Bad Middeljans	Overig 3 reserve best bedr	258496,83	530644,13	30,0	30,0	3	Relatief	19,28	5,00	Ja	26,10	36,10
KR4.1	03 Magelhnstr 027 Roona	Overig 3 reserve best bedr	258504,71	530794,48	30,0	30,0	3	Relatief	19,39	5,00	Ja	29,10	39,10
KR3.2	03 Marc Polostr 001 BTL uitvoering b.v.	Overig 3 reserve best bedr	258154,78	530766,83	30,0	30,0	5	Relatief	20,00	5,00	Ja	26,10	36,10
KR3.1	03 Marc Polostr 002-004 Emmerhoutp	Overig 3 reserve best bedr	258213,07	530644,21	20,0	20,0	8	Relatief	19,78	3,00	Ja	23,10	33,10
KR3.2	03 Marc Polostr 006 Speer Spec Printing	Overig 3 reserve best bedr	258258,02	530666,71	30,0	30,0	3	Relatief	19,75	5,00	Ja	26,10	36,10
KR3.2	03 Marc Polostr 007 Keukenadviesburo	Overig 3 reserve best bedr	258224,07	530802,12	30,0	30,0	3	Relatief	19,93	5,00	Ja	26,10	36,10
KR3.2	03 Marc Polostr 010 Reinders	Overig 3 reserve best bedr	258268,50	530739,72	30,0	30,0	5	Relatief	19,81	5,00	Ja	26,10	36,10
KR4.1	03 Marc Polostr 011 ABen0	Overig 3 reserve best bedr	258268,30	530813,84	30,0	30,0	4	Relatief	19,85	5,00	Ja	29,10	39,10
KR4.1	03 Marc Polostr 012 Bijlbouw BV	Overig 3 reserve best bedr	258330,66	530771,82	30,0	30,0	3	Relatief	19,71	5,00	Ja	29,10	39,10
KR4.1	03 Marc Polostr 014 Kraanbedrijf BKF	Overig 3 reserve best bedr	258399,99	530808,04	20,0	20,0	4	Relatief	19,60	5,00	Ja	29,10	39,10
KR4.1	03 Marc Polostr 026 Alja Schoonmaak	Overig 3 reserve best bedr	258507,28	530796,30	30,0	30,0	1	Relatief	19,39	5,00	Ja	29,10	39,10
KR4.2	03 Marc Polostr 027 Vaccinogen BV	Overig 3 reserve best bedr	258411,23	530888,12	30,0	30,0	4	Relatief	19,62	5,00	Ja	31,10	41,10
KR3.2	03 Mi Strogoffstr 001 Huls Staalbouw	Overig 3 reserve best bedr	258739,51	532873,80	20,0	20,0	11	Relatief	20,90	5,00	Ja	26,10	36,10





Kavelreserve overig terrein - kavelreservebronnen

Model: Kopie van 6365-50 Bargemeer 2022-06-13+181+205-208(2022-04-11) geannoneerd
 Groep: Overig 3 reserve best bedr
 Lijst van Oppervlaktebronnen, voor rekenmethode Industrielawaai - HMRI, industrie

Naam	LwrM2 125	LwrM2 250	LwrM2 500	LwrM2 1k	LwrM2 2k	LwrM2 4k	LwrM2 8k	LwrM2 Totaal	Oppervlak	Cb(D)	Cb(A)	Cb(N)	Lwr Totaal
KR3.1	44,10	48,10	50,10	52,10	50,10	46,10	36,10	57,03	3261,99	--	--	--	92,16
KR3.1	44,10	48,10	50,10	52,10	50,10	46,10	36,10	57,03	4947,15	--	--	--	93,97
KR3.2	47,10	51,10	53,10	55,10	53,10	49,10	39,10	60,03	5304,80	4,30	9,30	14,30	97,28
KR3.1	44,10	48,10	50,10	52,10	50,10	46,10	36,10	57,03	1983,85	--	--	--	90,01
KR3.2	47,10	51,10	53,10	55,10	53,10	49,10	39,10	60,03	30157,20	4,30	9,30	14,30	104,82
KR3.2	47,10	51,10	53,10	55,10	53,10	49,10	39,10	60,03	2653,27	4,30	9,30	14,30	94,27
KR3.2	47,10	51,10	53,10	55,10	53,10	49,10	39,10	60,03	2075,08	--	--	--	93,20
KR4.1	50,10	54,10	56,10	58,10	56,10	52,10	42,10	63,03	5307,23	--	--	--	100,28
KR4.1	50,10	54,10	56,10	58,10	56,10	52,10	42,10	63,03	759,03	6,90	11,90	16,90	91,83
KR4.2	52,10	56,10	58,10	60,10	58,10	54,10	44,10	65,03	3779,78	4,30	9,30	14,30	100,80
KR4.2	52,10	56,10	58,10	60,10	58,10	54,10	44,10	65,03	496,54	4,30	9,30	14,30	91,99
KR4.1	50,10	54,10	56,10	58,10	56,10	52,10	42,10	63,03	9679,51	4,30	9,30	14,30	102,89
KR4.2	52,10	56,10	58,10	60,10	58,10	54,10	44,10	65,03	3350,70	4,30	9,30	14,30	100,28
KR4.2	52,10	56,10	58,10	60,10	58,10	54,10	44,10	65,03	15402,89	4,30	9,30	14,30	106,91
KR5.1	55,10	59,10	61,10	63,10	61,10	57,10	47,10	68,03	26821,40	1,70	6,70	11,70	112,31
KR4.2	52,10	56,10	58,10	60,10	58,10	54,10	44,10	65,03	44243,47	4,30	9,30	14,30	111,49
KR4.2	52,10	56,10	58,10	60,10	58,10	54,10	44,10	65,03	4770,68	4,30	9,30	14,30	101,82
KR4.2	52,10	56,10	58,10	60,10	58,10	54,10	44,10	65,03	11425,24	4,30	9,30	14,30	105,61
KR4.2	52,10	56,10	58,10	60,10	58,10	54,10	44,10	65,03	32395,80	4,30	9,30	14,30	110,13
KR3.1	44,10	48,10	50,10	52,10	50,10	46,10	36,10	57,03	1950,10	--	--	--	89,93
KR3.1	44,10	48,10	50,10	52,10	50,10	46,10	36,10	57,03	3110,74	--	--	--	91,96
KR3.2	47,10	51,10	53,10	55,10	53,10	49,10	39,10	60,03	1261,96	4,30	9,30	14,30	91,04
KR3.2	47,10	51,10	53,10	55,10	53,10	49,10	39,10	60,03	1546,30	4,30	9,30	14,30	91,92
KR3.2	47,10	51,10	53,10	55,10	53,10	49,10	39,10	60,03	1732,77	--	--	--	92,42
KR3.2	47,10	51,10	53,10	55,10	53,10	49,10	39,10	60,03	1347,68	4,30	9,30	14,30	91,33
KR3.2	47,10	51,10	53,10	55,10	53,10	49,10	39,10	60,03	571,40	--	--	--	87,60
KR3.2	47,10	51,10	53,10	55,10	53,10	49,10	39,10	60,03	3001,64	4,30	9,30	14,30	94,80
KR4.1	50,10	54,10	56,10	58,10	56,10	52,10	42,10	63,03	2057,63	4,30	9,30	14,30	96,16
KR3.2	47,10	51,10	53,10	55,10	53,10	49,10	39,10	60,03	4969,53	--	--	--	96,99
KR4.1	50,10	54,10	56,10	58,10	56,10	52,10	42,10	63,03	3252,66	4,30	9,30	14,30	98,15
KR3.2	47,10	51,10	53,10	55,10	53,10	49,10	39,10	60,03	1517,96	--	--	--	91,84
KR4.1	50,10	54,10	56,10	58,10	56,10	52,10	42,10	63,03	2754,24	6,90	11,90	16,90	97,43
KR3.2	47,10	51,10	53,10	55,10	53,10	49,10	39,10	60,03	4664,64	4,30	9,30	14,30	96,72
KR3.1	44,10	48,10	50,10	52,10	50,10	46,10	36,10	57,03	2887,85	--	--	--	91,64
KR3.2	47,10	51,10	53,10	55,10	53,10	49,10	39,10	60,03	2574,76	4,30	9,30	14,30	94,14
KR3.2	47,10	51,10	53,10	55,10	53,10	49,10	39,10	60,03	2660,49	--	--	--	94,28
KR3.2	47,10	51,10	53,10	55,10	53,10	49,10	39,10	60,03	4182,64	--	--	--	96,24
KR4.1	50,10	54,10	56,10	58,10	56,10	52,10	42,10	63,03	3048,28	4,30	9,30	14,30	97,87
KR4.1	50,10	54,10	56,10	58,10	56,10	52,10	42,10	63,03	3048,38	4,30	9,30	14,30	97,87
KR4.1	50,10	54,10	56,10	58,10	56,10	52,10	42,10	63,03	1635,89	6,90	11,90	16,90	95,17
KR4.1	50,10	54,10	56,10	58,10	56,10	52,10	42,10	63,03	1182,38	6,90	11,90	16,90	93,76
KR4.2	52,10	56,10	58,10	60,10	58,10	54,10	44,10	65,03	2626,67	4,30	9,30	14,30	99,22
KR3.2	47,10	51,10	53,10	55,10	53,10	49,10	39,10	60,03	4402,62	9,60	9,30	14,30	96,47



Kavelreserve overig terrein - kavelreservebronnen

Model: Kopie van 6365-50 Bargemeer 2022-06-13+181+205-208(2022-04-11) geanonimiseerd
 Groep: Overig 3 reserve best bedr
 Lijst van Oppervlaktebronnen, voor rekenmethode Industrielawaai - HMRI, industrie

Naam	Omschr.	Groep	X-1	Y-1	DeltaL	DeltaH	NrKids	Hdef.	Maaiveld	Hoogte	Negeer obj.	LwrM2 31	LwrM2 63
KR4.1	03 Mi Strogoffstr 004 Bulthuis/Kiers	Overig 3 reserve best bedr	258708,74	532732,11	30,0	30,0	4	Relatief	20,33	5,00	Ja	29,10	39,10
KR3.2	03 Mi Strogoffstr 005 Van Boven	Overig 3 reserve best bedr	258822,39	532725,90	40,0	40,0	4	Relatief	20,73	5,00	Ja	26,10	36,10
KR3.2	03 Mi Strogoffstr 007 Bolderink	Overig 3 reserve best bedr	258908,03	532769,70	20,0	20,0	6	Relatief	21,26	5,00	Ja	26,10	36,10
KR3.2	03 Mi Strogoffstr 009 Meijer	Overig 3 reserve best bedr	258852,19	532667,78	30,0	30,0	4	Relatief	20,85	5,00	Ja	26,10	36,10
KR4.1	03 Nautilusstr 001a De lekkere hap	Overig 3 reserve best bedr	258402,12	532730,60	15,0	15,0	1	Relatief	20,00	5,00	Ja	29,10	39,10
KR3.2	03 Nautilusstr 004 Vossebelt	Overig 3 reserve best bedr	258708,17	532732,55	30,0	30,0	4	Relatief	20,33	5,00	Ja	26,10	36,10
KR3.2	03 Nautilusstr 006 Kuper en Kroeze	Overig 3 reserve best bedr	258744,31	532751,03	30,0	30,0	5	Relatief	20,48	5,00	Ja	26,10	36,10
KR3.1	03 Nautilusstr 007 Brands	Overig 3 reserve best bedr	258597,06	532827,97	50,0	50,0	6	Relatief	20,40	3,00	Ja	23,10	33,10
KR4.2	03 Nijbracht 010 Century	_03 Hkmp+Nij+W+Obr	257493,93	531670,75	50,0	50,0	5	Relatief	22,08	5,00	Ja	31,10	41,10
KR4.1	03 Nijbracht 025 Intratuin	_03 Hkmp+Nij+W+Obr	257312,99	531491,63	50,0	50,0	8	Relatief	22,10	5,00	Ja	29,10	39,10
KR4.2	03 Nijbracht 030 Gamma	_03 Hkmp+Nij+W+Obr	257526,83	531556,13	50,0	50,0	5	Relatief	21,25	5,00	Ja	31,10	41,10
KR4.2	03 Nijbracht 050 Autobedrijf Hoiting	_03 Hkmp+Nij+W+Obr	257424,75	531592,18	50,0	50,0	3	Relatief	21,99	5,00	Ja	31,10	41,10
KR3.2	03 Nijbracht 053 Praxis	_03 buiten IT vlgns NAA	257054,37	531762,25	30,0	30,0	10	Relatief	23,37	5,00	Ja	26,10	36,10
KR3.1	03 Nijbracht 053b Welkoop	_03 buiten IT vlgns NAA	256991,01	531813,76	50,0	50,0	2	Relatief	23,28	3,00	Ja	23,10	33,10
KR3.1	03 Nijbracht 055 Karwei	_03 buiten IT vlgns NAA	256954,43	531870,76	50,0	50,0	4	Relatief	23,27	3,00	Ja	23,10	33,10
KR3.1	03 Nijbracht 059 Broekhuis	_03 buiten IT vlgns NAA	256955,82	531927,79	50,0	50,0	4	Relatief	23,41	3,00	Ja	23,10	33,10
KR3.1	03 Nijbracht 075 Boels	_03 buiten IT vlgns NAA	257017,06	532279,31	30,0	30,0	3	Relatief	24,30	3,00	Ja	23,10	33,10
KR3.1	03 Nijbracht 085 Sligro	_03 buiten IT vlgns NAA	257125,47	532409,82	50,0	50,0	3	Relatief	22,43	3,00	Ja	23,10	33,10
KR3.2	03 Nijbracht 090 Autopalace	_03 buiten IT vlgns NAA	257171,48	532048,13	30,0	30,0	7	Relatief	23,76	5,00	Ja	26,10	36,10
KR3.1	03 Nijbracht 100 Active Leisure	_03 buiten IT vlgns NAA	257097,38	532188,31	50,0	50,0	4	Relatief	24,65	3,00	Ja	23,10	33,10
KR3.2	03 Nijbracht 110 Dregema	_03 Hkmp+Nij+W+Obr	257159,89	532314,15	50,0	50,0	3	Relatief	22,91	5,00	Ja	26,10	36,10
KR3.2	03 Nijbracht 116 Fitsport	_03 Hkmp+Nij+W+Obr	257145,25	532413,83	50,0	50,0	2	Relatief	22,26	5,00	Ja	26,10	36,10
KR3.1	03 Nijbracht 150 Koenen	_03 buiten IT vlgns NAA	257080,75	532702,92	50,0	50,0	2	Relatief	21,47	3,00	Ja	23,10	33,10
KR3.1	03 Nijbracht 154 VSN	_03 buiten IT vlgns NAA	257117,63	532764,64	30,0	30,0	3	Relatief	20,40	3,00	Ja	23,10	33,10
KR3.1	03 Nijbracht 158 TSH	_03 buiten IT vlgns NAA	257117,74	532764,74	20,0	20,0	4	Relatief	20,40	3,00	Ja	23,10	33,10
KR4.2	03 01 W Schoutstr 007 Kollmer + Witteveen	Overig 3 reserve best bedr	259445,13	530574,25	30,0	30,0	2	Relatief	18,69	5,00	Ja	31,10	41,10
KR4.2	03 01 v Noortstr 008 Waart	Overig 3 reserve best bedr	259095,89	530820,29	30,0	30,0	5	Relatief	19,83	5,00	Ja	31,10	41,10
KR4.2	03 01 v Noortstr 009 Leger des H	Overig 3 reserve best bedr	259264,22	530849,34	30,0	30,0	5	Relatief	19,85	5,00	Ja	31,10	41,10
KR4.2	03 01 v Noortstr 010-012a Verzamelgebouw	Overig 3 reserve best bedr	259096,34	530820,30	30,0	30,0	3	Relatief	19,83	5,00	Ja	31,10	41,10
KR4.2	03 01 v Noortstr 014 Jumiko	Overig 3 reserve best bedr	259150,59	530784,64	20,0	20,0	1	Relatief	19,82	5,00	Ja	31,10	41,10
KR4.2	03 01 v Noortstr 017 Eilering	Overig 3 reserve best bedr	259310,44	530684,11	30,0	30,0	2	Relatief	19,22	5,00	Ja	31,10	41,10
KR4.1	03 01 v Noortstr 026-028 Agrotheek	Overig 3 reserve best bedr	259222,47	530612,73	25,0	25,0	8	Relatief	19,31	5,00	Ja	29,10	39,10
KR3.2	03 Oosterbracht 011 Ballorig	_03 Hkmp+Nij+W+Obr	257201,26	532234,65	50,0	50,0	2	Relatief	24,11	5,00	Ja	26,10	36,10
KR3.2	03 Oosterbracht 013 De Wasdas	_03 Hkmp+Nij+W+Obr	257249,22	532259,38	50,0	50,0	2	Relatief	23,05	5,00	Ja	26,10	36,10
KR3.2	03 Oosterbracht 015 Reib	_03 Hkmp+Nij+W+Obr	257214,96	532342,79	20,0	20,0	3	Relatief	22,43	5,00	Ja	26,10	36,10
KR3.2	03 Oosterbracht 022 Inter Art	_03 Hkmp+Nij+W+Obr	257304,24	532303,70	30,0	30,0	1	Relatief	22,00	5,00	Ja	26,10	36,10
KR3.2	03 Oosterbracht 040 Euronaster	_03 Hkmp+Nij+W+Obr	257253,45	532501,72	30,0	30,0	1	Relatief	20,69	5,00	Ja	26,10	36,10
KR4.2	03 Oosterw WZ 001 G&W Brink Metaal	Oosterw WZ 001 G&W Brink Metaal	259111,88	530606,82	20,0	20,0	16	Relatief	19,59	5,00	Ja	31,10	41,10
KR4.2	03 Oosterw WZ 003 Steenhuis	Oosterw WZ 003 Steenhuis	259051,72	530559,53	20,0	20,0	1	Relatief	19,63	5,00	Ja	31,10	41,10
KR4.2	03 Oosterw WZ 005 H Wolters	Oosterw WZ 005 H Wolters	258976,11	530588,66	20,0	20,0	6	Relatief	19,65	5,00	Ja	31,10	41,10
KR4.2	03 Oosterw WZ 007 Jannes	Oosterw WZ 007 Jannes	258990,65	530533,96	10,0	10,0	14	Relatief	19,72	5,00	Ja	31,10	41,10
KR4.2	03 Oosterw WZ 007a? Michel Hendriks	Oosterw WZ 007a? Michel Hendriks	259000,53	530502,12	10,0	10,0	11	Relatief	19,58	5,00	Ja	31,10	41,10
KR4.2	03 Oosterw WZ 007x Bos?	Oosterw WZ 007x Bos?	258990,65	530533,96	10,0	10,0	8	Relatief	19,72	5,00	Ja	31,10	41,10



Kavelreserve overig terrein - kavelreservebronnen

Model: Kopie van 6365-50 Bargemeer 2022-06-13+181+205-208(2022-04-11) geanonimiseerd
 Groep: Overig 3 reserve best bedr
 Lijst van Oppervlaktebronnen, voor rekenmethode Industrielawaai - HMRI, industrie

Naam	LwrM2 125	LwrM2 250	LwrM2 500	LwrM2 1k	LwrM2 2k	LwrM2 4k	LwrM2 8k	LwrM2 Totaal	Oppervlak	Cb(D)	Cb(A)	Cb(N)	Lwr Totaal
KR4.1	50,10	54,10	56,10	58,10	56,10	52,10	42,10	63,03	4794,97	6,90	11,90	16,90	99,84
KR3.2	47,10	51,10	53,10	55,10	53,10	49,10	39,10	60,03	7359,98	--	--	--	98,70
KR3.2	47,10	51,10	53,10	55,10	53,10	49,10	39,10	60,03	3013,10	--	--	--	94,82
KR3.2	47,10	51,10	53,10	55,10	53,10	49,10	39,10	60,03	3610,46	4,30	9,30	14,30	95,61
KR4.1	50,10	54,10	56,10	58,10	56,10	52,10	42,10	63,03	397,71	6,90	11,90	16,90	89,03
KR3.2	47,10	51,10	53,10	55,10	53,10	49,10	39,10	60,03	4030,56	--	--	--	96,08
KR3.2	47,10	51,10	53,10	55,10	53,10	49,10	39,10	60,03	3980,48	--	--	--	96,03
KR3.1	44,10	48,10	50,10	52,10	50,10	46,10	36,10	57,03	15472,58	--	--	--	98,93
KR4.2	52,10	56,10	58,10	60,10	58,10	54,10	44,10	65,03	12220,71	4,30	9,30	14,30	105,90
KR4.1	50,10	54,10	56,10	58,10	56,10	52,10	42,10	63,03	22587,03	4,30	9,30	14,30	106,57
KR4.2	52,10	56,10	58,10	60,10	58,10	54,10	44,10	65,03	11599,50	4,30	9,30	14,30	105,67
KR4.2	52,10	56,10	58,10	60,10	58,10	54,10	44,10	65,03	5131,50	4,30	9,30	14,30	102,13
KR3.2	47,10	51,10	53,10	55,10	53,10	49,10	39,10	60,03	9458,34	4,30	9,30	14,30	99,79
KR3.1	44,10	48,10	50,10	52,10	50,10	46,10	36,10	57,03	4116,03	4,30	9,30	14,30	93,17
KR3.1	44,10	48,10	50,10	52,10	50,10	46,10	36,10	57,03	9010,48	--	--	--	96,58
KR3.1	44,10	48,10	50,10	52,10	50,10	46,10	36,10	57,03	6004,33	--	--	--	94,81
KR3.1	44,10	48,10	50,10	52,10	50,10	46,10	36,10	57,03	3227,48	--	--	--	92,12
KR3.1	44,10	48,10	50,10	52,10	50,10	46,10	36,10	57,03	8197,71	--	--	--	96,17
KR3.2	47,10	51,10	53,10	55,10	53,10	49,10	39,10	60,03	5955,70	--	--	--	97,78
KR3.1	44,10	48,10	50,10	52,10	50,10	46,10	36,10	57,03	8265,90	4,30	9,30	14,30	96,20
KR3.2	47,10	51,10	53,10	55,10	53,10	49,10	39,10	60,03	4871,87	--	--	--	96,91
KR3.2	47,10	51,10	53,10	55,10	53,10	49,10	39,10	60,03	3698,68	--	--	--	95,71
KR3.1	44,10	48,10	50,10	52,10	50,10	46,10	36,10	57,03	2965,31	--	--	--	91,75
KR3.1	44,10	48,10	50,10	52,10	50,10	46,10	36,10	57,03	2265,93	--	--	--	90,58
KR3.1	44,10	48,10	50,10	52,10	50,10	46,10	36,10	57,03	1735,19	--	--	--	89,42
KR4.2	52,10	56,10	58,10	60,10	58,10	54,10	44,10	65,03	2355,11	4,30	9,30	14,30	98,75
KR4.2	52,10	56,10	58,10	60,10	58,10	54,10	44,10	65,03	2791,81	4,30	9,30	14,30	99,49
KR4.2	52,10	56,10	58,10	60,10	58,10	54,10	44,10	65,03	4327,71	4,30	9,30	14,30	101,39
KR4.2	52,10	56,10	58,10	60,10	58,10	54,10	44,10	65,03	2917,29	4,30	9,30	14,30	99,68
KR4.2	52,10	56,10	58,10	60,10	58,10	54,10	44,10	65,03	730,37	4,30	9,30	14,30	93,67
KR4.2	52,10	56,10	58,10	60,10	58,10	54,10	44,10	65,03	2400,01	4,30	9,30	14,30	98,83
KR4.1	50,10	54,10	56,10	58,10	56,10	52,10	42,10	63,03	4814,63	4,30	9,30	14,30	99,86
KR3.2	47,10	51,10	53,10	55,10	53,10	49,10	39,10	60,03	4837,20	--	--	--	96,88
KR3.2	47,10	51,10	53,10	55,10	53,10	49,10	39,10	60,03	4728,98	--	--	--	96,78
KR3.2	47,10	51,10	53,10	55,10	53,10	49,10	39,10	60,03	1131,69	4,30	9,30	14,30	90,57
KR3.2	47,10	51,10	53,10	55,10	53,10	49,10	39,10	60,03	1672,02	--	--	--	92,26
KR3.2	47,10	51,10	53,10	55,10	53,10	49,10	39,10	60,03	1936,86	--	--	--	92,90
KR4.2	52,10	56,10	58,10	60,10	58,10	54,10	44,10	65,03	5962,66	4,30	9,30	14,30	102,78
KR4.2	52,10	56,10	58,10	60,10	58,10	54,10	44,10	65,03	407,89	4,30	9,30	14,30	91,14
KR4.2	52,10	56,10	58,10	60,10	58,10	54,10	44,10	65,03	2513,13	4,30	9,30	14,30	99,03
KR4.2	52,10	56,10	58,10	60,10	58,10	54,10	44,10	65,03	1336,20	4,30	9,30	14,30	96,29
KR4.2	52,10	56,10	58,10	60,10	58,10	54,10	44,10	65,03	1230,87	4,30	9,30	14,30	95,93
KR4.2	52,10	56,10	58,10	60,10	58,10	54,10	44,10	65,03	825,52	4,30	9,30	14,30	94,20

Kavelreserve overig terrein - kavelreservebronnen

Model: Kopie van 6365-50 Bargemeer 2022-06-13+181+205-208(2022-04-11) geanonimiseerd
 Groep: Overig 3 reserve best bedr
 Lijst van Oppervlaktebronnen, voor rekenmethode Industrielawaai - HMRI, industrie

Naam	Omschr.	Groep	X-1	Y-1	DeltaL	DeltaH	NrKids	Hdef.	Maaiveld	Hoogte	Negeer obj.	LwrM2 31	LwrM2 63
KR4.2	03 Oosterw WZ 009 B en J	Oosterw WZ 009 B en J	259018,87	530501,96	10,0	10,0	8	Relatief	19,50	5,00	Ja	31,10	41,10
KR4.2	03 Oosterw WZ 011 Dijks	Oosterw WZ 011 Dijks	259040,71	530460,23	10,0	10,0	10	Relatief	19,24	5,00	Ja	31,10	41,10
KR4.2	03 Oosterw WZ 013 Holties	Oosterw WZ 013 Holties	259090,45	530507,05	10,0	10,0	16	Relatief	19,27	5,00	Ja	31,10	41,10
KR4.2	03 Oosterw WZ 015+24a Kabel Recycling	Oosterw WZ 015+24a Kabel Recycling	259182,00	530330,58	20,0	20,0	8	Relatief	18,16	5,00	Ja	31,10	41,10
KR4.2	03 Oosterw WZ 015+24a Kabel Recycling	Oosterw WZ 015+24a Kabel Recycling	259074,28	530524,49	20,0	20,0	5	Relatief	19,35	5,00	Ja	31,10	41,10
KR4.2	03 Oosterw WZ 017 H Wolters	Oosterw WZ 017 H Wolters	259081,50	530560,85	20,0	20,0	1	Relatief	19,50	5,00	Ja	31,10	41,10
KR4.2	03 Oosterw WZ 019 J Wolters	Oosterw WZ 019 J Wolters	259082,00	530560,64	20,0	20,0	6	Relatief	19,50	5,00	Ja	31,10	41,10
KR4.2	03 Oosterw WZ 021+023 T. Wolters	Oosterw WZ 021+023 T. Wolters	259174,99	530447,84	20,0	20,0	10	Relatief	18,68	5,00	Ja	31,10	41,10
KR4.2	03 Oosterw WZ 023abc-o H Wolters	Oosterw WZ 023abc-o H Wolters	259125,54	530492,96	15,0	15,0	8	Relatief	19,18	5,00	Ja	31,10	41,10
KR4.2	03 Oosterw WZ 023abc-w H Wolters	Oosterw WZ 023abc-w H Wolters	259098,07	530454,57	15,0	15,0	6	Relatief	19,13	5,00	Ja	31,10	41,10
KR4.2	03 Oosterw WZ 024 Hindriks	Oosterw WZ 024 Hindriks	259132,48	530383,06	15,0	15,0	5	Relatief	18,57	5,00	Ja	31,10	41,10
KR4.2	03 Oosterw WZ 024a G Hindriks	Oosterw WZ 024a G Hindriks	259207,45	530454,07	30,0	30,0	2	Relatief	18,47	5,00	Ja	31,10	41,10
KR4.2	03 Oosterw WZ 024e Vermeulen	Oosterw WZ 024e Vermeulen	259168,03	530423,20	20,0	20,0	3	Relatief	18,57	5,00	Ja	31,10	41,10
KR4.2	03 Oosterw WZ 024g Vision	Oosterw WZ 024g Vision	259180,26	530434,78	20,0	20,0	6	Relatief	18,55	5,00	Ja	31,10	41,10
KR4.2	03 Oosterw WZ 025 VDL Kiens (v/h Rehem)	Overig 3 reserve best bedr	259265,30	530238,08	50,0	50,0	4	Relatief	17,97	5,00	Ja	31,10	41,10
KR4.2	03 Oosterw WZ 028 Recycling Centr ZO Dr	Overig 3 reserve best bedr	259416,90	530077,65	50,0	50,0	14	Relatief	18,03	5,00	Ja	31,10	41,10
KR4.2	03 Oosterw WZ 030 Hemmen	Overig 3 reserve best bedr	259567,37	530028,38	50,0	50,0	5	Relatief	18,28	5,00	Ja	31,10	41,10
KR4.2	03 Oosterw WZ 032 Bowie Recycling	Overig 3 reserve best bedr	259491,89	530090,21	30,0	30,0	25	Relatief	18,18	5,00	Ja	31,10	41,10
KR4.2	03 Oosterw WZ 032 Bowie Recycling	Overig 3 reserve best bedr	259667,45	530031,25	30,0	30,0	3	Relatief	18,48	5,00	Ja	31,10	41,10
KR3.2	03 Oosterw WZ 034? EGZ Gem Emmen	Overig 3 reserve best bedr	259748,38	529837,71	40,0	40,0	7	Relatief	18,38	5,00	Ja	26,10	36,10
KR3.1	03 Paganelstr 002-006 Verzamelgebouw	Overig 3 reserve best bedr	258413,14	533061,56	50,0	50,0	2	Relatief	20,93	3,00	Ja	23,10	33,10
KR4.1	03 Ph Foggstr 001 GEA Automat	Overig 3 reserve best bedr	258597,81	532728,35	20,0	20,0	4	Relatief	20,01	5,00	Ja	29,10	39,10
KR4.1	03 Ph Foggstr 001 GEA Autoschade	Overig 3 reserve best bedr	258576,48	532776,20	40,0	40,0	4	Relatief	20,06	5,00	Ja	29,10	39,10
KR4.1	03 Ph Foggstr 003 en a-e Verzamelgebouw	Overig 3 reserve best bedr	258619,98	532685,91	50,0	50,0	3	Relatief	20,00	5,00	Ja	29,10	39,10
KR4.1	03 Ph Foggstr 007 Honeywell	Overig 3 reserve best bedr	258725,47	532481,78	60,0	60,0	17	Relatief	20,00	5,00	Ja	29,10	39,10
KR4.1	03 Ph Foggstr 008 Buitend& De Gr	Overig 3 reserve best bedr	258550,88	532625,62	50,0	50,0	3	Relatief	20,00	5,00	Ja	29,10	39,10
KR4.2	03 Ph Foggstr 010-012 Van Boven	Overig 3 reserve best bedr	258655,16	532468,76	30,0	30,0	8	Relatief	20,00	5,00	Ja	31,10	41,10
KR4.2	03 Ph Foggstr 014 Auto Luneborg	Overig 3 reserve best bedr	258634,67	532435,13	40,0	40,0	4	Relatief	20,00	5,00	Ja	31,10	41,10
KR4.2	03 Ph Foggstr 016 Apex	Overig 3 reserve best bedr	258636,00	531976,69	75,0	75,0	5	Relatief	20,00	5,00	Ja	31,10	41,10
KR4.2	03 Ph Foggstr 018en020a Repak BV	Overig 3 reserve best bedr	258641,53	531807,64	50,0	50,0	9	Relatief	20,00	5,00	Ja	31,10	41,10
KR4.2	03 Ph Foggstr 020 De Lange	Overig 3 reserve best bedr	258605,85	531787,20	50,0	50,0	3	Relatief	20,00	5,00	Ja	31,10	41,10
KR4.2	03 Ph Foggstr 022 Waninge	Overig 3 reserve best bedr	258636,58	531627,73	50,0	50,0	2	Relatief	20,00	5,00	Ja	31,10	41,10
KR4.2	03 Ph Foggstr 022a Bakkie Koffie	Overig 3 reserve best bedr	258701,73	531814,90	50,0	50,0	1	Relatief	20,00	5,00	Ja	31,10	41,10
KR4.2	03 Ph Foggstr 022a De Poel	Overig 3 reserve best bedr	258699,30	531723,42	50,0	50,0	1	Relatief	20,00	5,00	Ja	31,10	41,10
KR4.2	03 Ph Foggstr 024 Olijslager	Overig 3 reserve best bedr	258778,59	531707,32	25,0	25,0	21	Relatief	20,00	5,00	Ja	31,10	41,10
KR4.2	03 Ph Foggstr 024 Taxi Dorenbos	Overig 3 reserve best bedr	258821,26	531729,21	25,0	25,0	13	Relatief	20,00	5,00	Ja	31,10	41,10
KR4.2	03 Ph Foggstr 024a Maxiwx	Overig 3 reserve best bedr	258781,12	531702,18	50,0	50,0	3	Relatief	20,00	5,00	Ja	31,10	41,10
KR4.2	03 Ph Foggstr 024d MBS	Overig 3 reserve best bedr	258931,36	531731,18	30,0	30,0	24	Relatief	20,00	5,00	Ja	31,10	41,10
KR4.2	03 Ph Foggstr 026 Essent	Overig 3 reserve best bedr	258792,76	531639,83	50,0	50,0	4	Relatief	20,00	5,00	Ja	31,10	41,10
KR4.2	03 Ph Foggstr 026a Shell	Overig 3 reserve best bedr	258903,31	531770,11	15,0	15,0	2	Relatief	20,00	5,00	Ja	31,10	41,10
KR4.2	03 Ph Foggstr 028 Eysden	Overig 3 reserve best bedr	258981,00	531528,20	20,0	20,0	2	Relatief	20,00	5,00	Ja	31,10	41,10
KR5.1	03 Ph Foggstr 028A De Vries Grondverzet	Overig 3 reserve best bedr	258755,80	531432,81	50,0	50,0	1	Relatief	20,00	5,00	Ja	34,10	44,10
KR4.2	03 Ph Foggstr 028x	Overig 3 reserve best bedr	258769,22	531494,82	75,0	75,0	7	Relatief	20,00	5,00	Ja	31,10	41,10

Kavelreserve overig terrein - kavelreservebronnen

Model: Kopie van 6365-50 Bargemeer 2022-06-13+181+205-208(2022-04-11) geannomiseerd
 Groep: Overig 3 reserve best bedr
 Lijst van Oppervlaktebronnen, voor rekenmethode Industrielawaai - HMRI, industrie

Naam	LwrM2 125	LwrM2 250	LwrM2 500	LwrM2 1k	LwrM2 2k	LwrM2 4k	LwrM2 8k	LwrM2 Totaal	Oppervlak	Cb(D)	Cb(A)	Cb(N)	Lwr Totaal
KR4.2	52,10	56,10	58,10	60,10	58,10	54,10	44,10	65,03	888,25	4,30	9,30	14,30	94,52
KR4.2	52,10	56,10	58,10	60,10	58,10	54,10	44,10	65,03	971,60	4,30	9,30	14,30	94,90
KR4.2	52,10	56,10	58,10	60,10	58,10	54,10	44,10	65,03	1820,84	4,30	9,30	14,30	97,63
KR4.2	52,10	56,10	58,10	60,10	58,10	54,10	44,10	65,03	2647,34	4,30	9,30	14,30	99,26
KR4.2	52,10	56,10	58,10	60,10	58,10	54,10	44,10	65,03	1236,34	4,30	9,30	14,30	95,95
KR4.2	52,10	56,10	58,10	60,10	58,10	54,10	44,10	65,03	749,16	4,30	9,30	14,30	93,78
KR4.2	52,10	56,10	58,10	60,10	58,10	54,10	44,10	65,03	3132,44	4,30	9,30	14,30	99,99
KR4.2	52,10	56,10	58,10	60,10	58,10	54,10	44,10	65,03	4421,90	4,30	9,30	14,30	101,49
KR4.2	52,10	56,10	58,10	60,10	58,10	54,10	44,10	65,03	2043,84	4,30	9,30	14,30	98,13
KR4.2	52,10	56,10	58,10	60,10	58,10	54,10	44,10	65,03	1087,08	4,30	9,30	14,30	95,39
KR4.2	52,10	56,10	58,10	60,10	58,10	54,10	44,10	65,03	696,66	4,30	9,30	14,30	93,46
KR4.2	52,10	56,10	58,10	60,10	58,10	54,10	44,10	65,03	2547,65	4,30	9,30	14,30	99,09
KR4.2	52,10	56,10	58,10	60,10	58,10	54,10	44,10	65,03	1301,39	4,30	9,30	14,30	96,17
KR4.2	52,10	56,10	58,10	60,10	58,10	54,10	44,10	65,03	2549,62	4,30	9,30	14,30	99,09
KR4.2	52,10	56,10	58,10	60,10	58,10	54,10	44,10	65,03	9918,73	--	14,30	19,30	104,99
KR4.2	52,10	56,10	58,10	60,10	58,10	54,10	44,10	65,03	33502,60	--	14,30	19,30	110,28
KR4.2	52,10	56,10	58,10	60,10	58,10	54,10	44,10	65,03	9875,68	4,30	9,30	19,30	104,98
KR4.2	52,10	56,10	58,10	60,10	58,10	54,10	44,10	65,03	22128,04	--	--	19,30	108,48
KR4.2	52,10	56,10	58,10	60,10	58,10	54,10	44,10	65,03	2731,24	--	--	19,30	99,39
KR3.2	47,10	51,10	53,10	55,10	53,10	49,10	39,10	60,03	11976,77	6,90	--	--	100,81
KR3.1	44,10	48,10	50,10	52,10	50,10	46,10	36,10	57,03	3764,46	--	--	--	92,79
KR4.1	50,10	54,10	56,10	58,10	56,10	52,10	42,10	63,03	1462,89	6,90	11,90	16,90	94,68
KR4.1	50,10	54,10	56,10	58,10	56,10	52,10	42,10	63,03	8455,72	4,30	9,30	14,30	102,30
KR4.1	50,10	54,10	56,10	58,10	56,10	52,10	42,10	63,03	5891,61	4,30	9,30	14,30	100,73
KR4.1	50,10	54,10	56,10	58,10	56,10	52,10	42,10	63,03	64790,94	4,30	9,30	--	111,15
KR4.1	50,10	54,10	56,10	58,10	56,10	52,10	42,10	63,03	7737,16	4,30	9,30	14,30	101,92
KR4.2	52,10	56,10	58,10	60,10	58,10	54,10	44,10	65,03	7198,92	4,30	9,30	14,30	103,60
KR4.2	52,10	56,10	58,10	60,10	58,10	54,10	44,10	65,03	9980,04	4,30	9,30	14,30	105,02
KR4.2	52,10	56,10	58,10	60,10	58,10	54,10	44,10	65,03	27401,66	4,30	9,30	14,30	109,41
KR4.2	52,10	56,10	58,10	60,10	58,10	54,10	44,10	65,03	18742,52	4,30	9,30	14,30	107,76
KR4.2	52,10	56,10	58,10	60,10	58,10	54,10	44,10	65,03	6162,46	4,30	9,30	14,30	102,93
KR4.2	52,10	56,10	58,10	60,10	58,10	54,10	44,10	65,03	5574,69	4,30	9,30	14,30	102,49
KR4.2	52,10	56,10	58,10	60,10	58,10	54,10	44,10	65,03	411,18	4,30	9,30	14,30	91,17
KR4.2	52,10	56,10	58,10	60,10	58,10	54,10	44,10	65,03	3323,13	--	--	--	100,25
KR4.2	52,10	56,10	58,10	60,10	58,10	54,10	44,10	65,03	12975,20	4,30	9,30	14,30	106,16
KR4.2	52,10	56,10	58,10	60,10	58,10	54,10	44,10	65,03	7703,99	4,30	9,30	14,30	103,90
KR4.2	52,10	56,10	58,10	60,10	58,10	54,10	44,10	65,03	5951,81	4,30	9,30	14,30	102,78
KR4.2	52,10	56,10	58,10	60,10	58,10	54,10	44,10	65,03	22994,21	4,30	9,30	14,30	108,65
KR4.2	52,10	56,10	58,10	60,10	58,10	54,10	44,10	65,03	12319,96	4,30	9,30	14,30	105,94
KR4.2	52,10	56,10	58,10	60,10	58,10	54,10	44,10	65,03	674,17	4,30	9,30	14,30	93,32
KR4.2	52,10	56,10	58,10	60,10	58,10	54,10	44,10	65,03	584,90	4,30	9,30	14,30	92,70
KR5.1	55,10	59,10	61,10	63,10	61,10	57,10	47,10	68,03	1917,91	1,70	6,70	11,70	100,86
KR4.2	52,10	56,10	58,10	60,10	58,10	54,10	44,10	65,03	33725,45	4,30	9,30	14,30	110,31

Kavelreserve overig terrein - kavelreservebronnen

Model: Kopie van 6365-50 Bargermeer 2022-06-13+181+205-208(2022-04-11) geanonimiseerd
 Groep: Overig 3 reserve best bedr
 Lijst van Oppervlaktebronnen, voor rekenmethode Industrielawaai - HMRI, industrie

Naam	Omschr.	Groep	X-1	Y-1	Delta	DeltaH	NrKids	Hdef.	Maaiveld	Hoogte	Negeer obj.	LwrM2 31	LwrM2 63
KR5.1	03 Ph Foggstr 029 De Wildkamp	Overig 3 reserve best bedr	259226,25	531123,39	50,0	50,0	7	Relatief	19,95	5,00	Ja	34,10	44,10
KR4.1	03 Ph Foggstr 030 Gasstation	Overig 3 reserve best bedr	259019,66	531238,98	5,0	5,0	1	Relatief	19,95	5,00	Ja	29,10	39,10
KR5.1	03 Ph Foggstr 030 Wientjes	Overig 3 reserve best bedr	258957,06	531181,06	50,0	50,0	5	Relatief	19,86	5,00	Ja	34,10	44,10
KR5.1	03 Ph Foggstr 030 Wientjes	Overig 3 reserve best bedr	258795,80	531210,34	50,0	50,0	4	Relatief	19,88	5,00	Ja	34,10	44,10
KR5.1	03 Ph Foggstr 030 Wientjes	Overig 3 reserve best bedr	258909,64	531381,10	60,0	60,0	8	Relatief	20,00	5,00	Ja	34,10	44,10
KR5.1	03 Ph Foggstr 032 Firezone	Overig 3 reserve best bedr	259144,77	531154,16	30,0	30,0	2	Relatief	19,92	5,00	Ja	34,10	44,10
KR5.1	03 Ph Foggstr 033 Juurlink	Overig 3 reserve best bedr	259293,47	531050,83	50,0	50,0	6	Relatief	19,93	5,00	Ja	34,10	44,10
KR5.1	03 Ph Foggstr 034 Greenheart Premiums	Overig 3 reserve best bedr	259350,02	530954,98	50,0	50,0	3	Relatief	19,89	5,00	Ja	34,10	44,10
KR5.1	03 Ph Foggstr 035 Hidding	Overig 3 reserve best bedr	259293,47	531051,10	50,0	50,0	6	Relatief	19,93	5,00	Ja	34,10	44,10
KR5.1	03 Ph Foggstr 036-38 DWF	Overig 3 reserve best bedr	259291,07	530873,91	50,0	50,0	5	Relatief	19,86	5,00	Ja	34,10	44,10
KR5.2	03 Ph Foggstr 045 GZINAM	Overig 3 reserve best bedr	259793,51	530540,21	100,0	100,0	36	Relatief	19,16	5,00	Ja	36,10	46,10
KR5.2	03 Ph Foggstr 045x Shell H2 station	Overig 3 reserve best bedr	259736,13	530666,28	50,0	50,0	5	Relatief	19,15	5,00	Ja	36,10	46,10
KR5.1	03 Ph Foggstr 048 LBS b.v.	Overig 3 reserve best bedr	259461,98	530658,22	50,0	50,0	4	Relatief	18,86	5,00	Ja	34,10	44,10
KR5.1	03 Ph Foggstr 050 Kuipers	Overig 3 reserve best bedr	259461,76	530658,12	50,0	50,0	2	Relatief	18,86	5,00	Ja	34,10	44,10
KR5.1	03 Ph Foggstr 054 Kroon Warr	Overig 3 reserve best bedr	259565,58	530548,18	50,0	50,0	4	Relatief	18,62	5,00	Ja	34,10	44,10
KR5.1	03 Ph Foggstr 056 Kamphuis	Overig 3 reserve best bedr	259600,11	530580,56	50,0	50,0	2	Relatief	18,69	5,00	Ja	34,10	44,10
KR5.1	03 Ph Foggstr 058 Verno	Overig 3 reserve best bedr	259697,12	530481,44	50,0	50,0	2	Relatief	18,92	5,00	Ja	34,10	44,10
KR5.1	03 Ph Foggstr 062 Tweepa	Overig 3 reserve best bedr	259701,18	530408,11	30,0	30,0	6	Relatief	18,86	5,00	Ja	34,10	44,10
KR5.1	03 Ph Foggstr 064 Saint Gobain	Overig 3 reserve best bedr	259702,09	530407,99	50,0	50,0	7	Relatief	18,87	5,00	Ja	34,10	44,10
KR5.1	03 Ph Foggstr 065 Coil Services B.V.	Overig 3 reserve best bedr	260063,77	530256,00	50,0	50,0	4	Relatief	19,45	5,00	Ja	34,10	44,10
KR5.1	03 Ph Foggstr 066 Manter bv	Overig 3 reserve best bedr	259882,54	530241,36	50,0	50,0	3	Relatief	19,08	5,00	Ja	34,10	44,10
KR4.2	03 Ph Foggstr 069 Plieger	Overig 3 reserve best bedr	260112,89	530223,01	50,0	50,0	3	Relatief	19,51	5,00	Ja	31,10	41,10
KR4.2	03 Ph Foggstr 070 Assi Safety	Overig 3 reserve best bedr	259961,24	530152,75	30,0	30,0	3	Relatief	19,16	5,00	Ja	31,10	41,10
KR4.2	03 Ph Foggstr 075+077a +V Beringstla Beuker	Overig 3 reserve best bedr	260081,75	530015,63	50,0	50,0	3	Relatief	19,28	5,00	Ja	31,10	41,10
KR4.2	03 Ph Foggstr 075+077a +V Beringstla Beuker	Overig 3 reserve best bedr	260177,12	529975,10	50,0	50,0	1	Relatief	19,43	5,00	Ja	31,10	41,10
KR4.2	03 Ph Foggstr 075+077a +V Beringstla Beuker	Overig 3 reserve best bedr	260095,75	530000,66	50,0	50,0	5	Relatief	19,29	5,00	Ja	31,10	41,10
KR4.2	03 Ph Foggstr 079 Brinkman Agro	Overig 3 reserve best bedr	260228,19	529860,57	30,0	30,0	1	Relatief	19,43	5,00	Ja	31,10	41,10
KR4.2	03 Ph Foggstr 080 Bewerent	Overig 3 reserve best bedr	260086,99	529846,30	30,0	30,0	6	Relatief	19,14	5,00	Ja	31,10	41,10
KR4.2	03 Ph Foggstr 081 Bikkel	Overig 3 reserve best bedr	260273,92	529903,89	30,0	30,0	3	Relatief	19,56	5,00	Ja	31,10	41,10
KR4.2	03 Ph Foggstr 083 Timco	Overig 3 reserve best bedr	260266,25	529820,38	30,0	30,0	2	Relatief	19,47	5,00	Ja	31,10	41,10
KR4.2	03 Ph Foggstr 084 SKNN	Overig 3 reserve best bedr	260128,03	529803,08	50,0	50,0	3	Relatief	19,19	5,00	Ja	31,10	41,10
KR4.2	03 Ph Foggstr 085 Lubo	Overig 3 reserve best bedr	260324,22	529759,31	50,0	50,0	7	Relatief	19,53	5,00	Ja	31,10	41,10
KR4.1	03 Ph Foggstr 090 BMG Vastgoed	Overig 3 reserve best bedr	260128,10	529803,14	50,0	50,0	2	Relatief	19,19	5,00	Ja	29,10	39,10
KR3.2	03 Ph Foggstr 106 Kerkdijk	Overig 3 reserve best bedr	260349,98	529576,22	40,0	40,0	4	Relatief	19,43	5,00	Ja	26,10	36,10
KR3.2	03 Ph Foggstr 112 Grupo losan	Overig 3 reserve best bedr	260461,16	529510,36	50,0	50,0	7	Relatief	19,59	5,00	Ja	26,10	36,10
KR4.1	03 Ph Foggstr 112 Grupo losan	Overig 3 reserve best bedr	260565,92	529573,59	50,0	50,0	4	Relatief	19,85	5,00	Ja	29,10	39,10
KR4.2	03 Ph Foggstr 120 Rewi	Overig 3 reserve best bedr	260718,17	529662,69	40,0	40,0	5	Relatief	20,00	5,00	Ja	31,10	41,10
KR4.1	03 Ph Foggstr 128 Vossebelt	Overig 3 reserve best bedr	260824,24	529728,91	25,0	25,0	9	Relatief	20,00	5,00	Ja	29,10	39,10
KR4.2	03 Ph Foggstr 135 Proxama B.V.	Overig 3 reserve best bedr	260571,24	529733,72	50,0	50,0	3	Relatief	20,00	5,00	Ja	31,10	41,10
KR4.2	03 Ph Foggstr 137 t/m 155 Verzamelgebouw	Overig 3 reserve best bedr	260569,97	529881,99	50,0	50,0	5	Relatief	20,00	5,00	Ja	31,10	41,10
KR3.2	03 Ph Foggstr 1xx Jumbo City Hub	Overig 3 reserve best bedr	260965,47	529961,81	30,0	30,0	12	Relatief	20,00	5,00	Ja	26,10	36,10
KR5.1	03 Ptr Keyserstr 001 Beers	Overig 3 reserve best bedr	259075,43	531219,55	40,0	40,0	5	Relatief	19,93	5,00	Ja	34,10	44,10
KR5.1	03 Ptr Keyserstr 003 Kremer Beheer	Overig 3 reserve best bedr	259075,18	531219,68	40,0	40,0	35	Relatief	19,93	5,00	Ja	34,10	44,10





Kavelreserve overig terrein - kavelreservebronnen

Model: Kopie van 6365-50 Bargemeer 2022-06-13+181+205-208(2022-04-11) geannomiseerd
 Groep: Overig 3 reserve best bedr
 Lijst van Oppervlaktebronnen, voor rekenmethode Industrielawaai - HMRI, industrie

Naam	LwrM2 125	LwrM2 250	LwrM2 500	LwrM2 1k	LwrM2 2k	LwrM2 4k	LwrM2 8k	LwrM2 Totaal	Oppervlak	Cb(D)	Cb(A)	Cb(N)	Lwr Totaal
KR5.1	55,10	59,10	61,10	63,10	61,10	57,10	47,10	68,03	15875,87	1,70	6,70	11,70	110,04
KR4.1	50,10	54,10	56,10	58,10	56,10	52,10	42,10	63,03	11,25	6,90	11,90	16,90	73,54
KR5.1	55,10	59,10	61,10	63,10	61,10	57,10	47,10	68,03	10145,47	1,70	6,70	11,70	108,09
KR5.1	55,10	59,10	61,10	63,10	61,10	57,10	47,10	68,03	12844,08	1,70	6,70	11,70	109,12
KR5.1	55,10	59,10	61,10	63,10	61,10	57,10	47,10	68,03	30200,59	1,70	6,70	11,70	112,83
KR5.1	55,10	59,10	61,10	63,10	61,10	57,10	47,10	68,03	1788,40	1,70	6,70	11,70	100,55
KR5.1	55,10	59,10	61,10	63,10	61,10	57,10	47,10	68,03	15940,97	1,70	6,70	11,70	110,06
KR5.1	55,10	59,10	61,10	63,10	61,10	57,10	47,10	68,03	8411,75	1,70	6,70	11,70	107,28
KR5.1	55,10	59,10	61,10	63,10	61,10	57,10	47,10	68,03	10036,60	1,70	6,70	11,70	108,05
KR5.1	55,10	59,10	61,10	63,10	61,10	57,10	47,10	68,03	15500,43	1,70	6,70	11,70	109,93
KR5.2	57,10	61,10	63,10	65,10	63,10	59,10	49,10	70,03	345055,89	8,70	11,70	11,70	125,41
KR5.2	57,10	61,10	63,10	65,10	63,10	59,10	49,10	70,03	9557,30	1,70	6,70	11,70	109,83
KR5.1	55,10	59,10	61,10	63,10	61,10	57,10	47,10	68,03	10533,60	1,70	6,70	11,70	108,26
KR5.1	55,10	59,10	61,10	63,10	61,10	57,10	47,10	68,03	7407,05	1,70	6,70	11,70	106,73
KR5.1	55,10	59,10	61,10	63,10	61,10	57,10	47,10	68,03	10727,40	1,70	6,70	11,70	108,33
KR5.1	55,10	59,10	61,10	63,10	61,10	57,10	47,10	68,03	5096,49	1,70	6,70	11,70	105,10
KR5.1	55,10	59,10	61,10	63,10	61,10	57,10	47,10	68,03	3776,58	1,70	6,70	11,70	103,80
KR5.1	55,10	59,10	61,10	63,10	61,10	57,10	47,10	68,03	3361,57	1,70	6,70	11,70	103,30
KR5.1	55,10	59,10	61,10	63,10	61,10	57,10	47,10	68,03	16983,81	1,70	6,70	11,70	110,33
KR5.1	55,10	59,10	61,10	63,10	61,10	57,10	47,10	68,03	8608,47	1,70	6,70	11,70	107,38
KR5.1	55,10	59,10	61,10	63,10	61,10	57,10	47,10	68,03	8458,38	1,70	6,70	11,70	107,30
KR4.2	52,10	56,10	58,10	60,10	58,10	54,10	44,10	65,03	7613,32	4,30	9,30	14,30	103,85
KR4.2	52,10	56,10	58,10	60,10	58,10	54,10	44,10	65,03	3576,80	4,30	9,30	14,30	100,56
KR4.2	52,10	56,10	58,10	60,10	58,10	54,10	44,10	65,03	8024,47	4,30	9,30	14,30	104,07
KR4.2	52,10	56,10	58,10	60,10	58,10	54,10	44,10	65,03	2857,95	4,30	9,30	14,30	99,59
KR4.2	52,10	56,10	58,10	60,10	58,10	54,10	44,10	65,03	9514,38	4,30	9,30	14,30	104,81
KR4.2	52,10	56,10	58,10	60,10	58,10	54,10	44,10	65,03	1784,84	4,30	9,30	14,30	97,55
KR4.2	52,10	56,10	58,10	60,10	58,10	54,10	44,10	65,03	4855,37	4,30	9,30	14,30	101,89
KR4.2	52,10	56,10	58,10	60,10	58,10	54,10	44,10	65,03	1745,00	4,30	9,30	14,30	97,45
KR4.2	52,10	56,10	58,10	60,10	58,10	54,10	44,10	65,03	1741,35	4,30	9,30	14,30	97,44
KR4.2	52,10	56,10	58,10	60,10	58,10	54,10	44,10	65,03	4984,43	4,30	9,30	14,30	102,01
KR4.2	52,10	56,10	58,10	60,10	58,10	54,10	44,10	65,03	17079,12	4,30	9,30	14,30	107,35
KR4.1	50,10	54,10	56,10	58,10	56,10	52,10	42,10	63,03	7076,08	4,30	9,30	14,30	101,53
KR3.2	47,10	51,10	53,10	55,10	53,10	49,10	39,10	60,03	6633,79	--	--	--	98,25
KR3.2	47,10	51,10	53,10	55,10	53,10	49,10	39,10	60,03	15077,16	4,30	9,30	14,30	101,81
KR4.1	50,10	54,10	56,10	58,10	56,10	52,10	42,10	63,03	8462,91	4,30	9,30	14,30	102,31
KR4.2	52,10	56,10	58,10	60,10	58,10	54,10	44,10	65,03	7644,39	4,30	9,30	14,30	103,86
KR4.1	50,10	54,10	56,10	58,10	56,10	52,10	42,10	63,03	5987,36	4,30	9,30	14,30	100,80
KR4.2	52,10	56,10	58,10	60,10	58,10	54,10	44,10	65,03	12153,97	4,30	9,30	14,30	105,88
KR4.2	52,10	56,10	58,10	60,10	58,10	54,10	44,10	65,03	15002,83	4,30	9,30	14,30	106,79
KR3.2	47,10	51,10	53,10	55,10	53,10	49,10	39,10	60,03	10239,72	4,30	9,30	14,30	100,13
KR5.1	55,10	59,10	61,10	63,10	61,10	57,10	47,10	68,03	6591,62	1,70	6,70	11,70	106,22
KR5.1	55,10	59,10	61,10	63,10	61,10	57,10	47,10	68,03	50711,12	4,30	--	--	115,08



Kavelreserve overig terrein - kavelreservebronnen

Model: Kopie van 6365-50 Bargemeer 2022-06-13+181+205-208(2022-04-11) geanonimiseerd
 Groep: Overig 3 reserve best bedr
 Lijst van Oppervlaktebronnen, voor rekenmethode Industrielawaai - HMRI, industrie

Naam	Omschr.	Groep	X-1	Y-1	Delta	DeltaH	NrKids	Hdef.	Maaiveld	Hoogte	Negeer obj.	LwrM2 31	LwrM2 63
KR5.1	03 Ptr Keyserstr 006 Delta Controls	Overig 3 reserve best bedr	258880,35	531141,29	50,0	50,0	3	Relatief	19,80	5,00	Ja	34,10	44,10
KR5.1	03 Ptr Keyserstr 008 Spark Holland	Overig 3 reserve best bedr	258834,23	531117,39	50,0	50,0	3	Relatief	19,77	5,00	Ja	34,10	44,10
KR5.1	03 Ptr Keyserstr 010 BMN	Overig 3 reserve best bedr	258764,74	531226,53	50,0	50,0	8	Relatief	19,90	5,00	Ja	34,10	44,10
KR4.2	03 Ptr Keyserstr 011 Betonmortel E (BME,Kij	Overig 3 reserve best bedr	258892,72	531034,44	75,0	75,0	3	Relatief	19,67	5,00	Ja	31,10	41,10
KR4.2	03 Ptr Keyserstr 012 Emmer Beton Centrale	Overig 3 reserve best bedr	258733,23	530955,03	50,0	50,0	5	Relatief	19,54	5,00	Ja	31,10	41,10
KR4.2	03 Ptr Keyserstr 014 De Jong pers verv	Overig 3 reserve best bedr	258758,81	530911,70	50,0	50,0	1	Relatief	19,49	5,00	Ja	31,10	41,10
KR4.2	03 Ptr Keyserstr 014 Kester	Overig 3 reserve best bedr	258782,22	530923,84	50,0	50,0	1	Relatief	19,51	5,00	Ja	31,10	41,10
KR4.2	03 Ptr Keyserstr 017 Steenh N.N. B.V.	Overig 3 reserve best bedr	258914,17	530887,18	40,0	40,0	3	Relatief	19,48	5,00	Ja	31,10	41,10
KR4.1	03 Ptr Keyserstr 018 Oosting Metalen Recyc	Overig 3 reserve best bedr	258841,66	530936,60	50,0	50,0	10	Relatief	19,53	5,00	Ja	29,10	39,10
KR4.2	03 Ptr Keyserstr 019 Humo Service	Overig 3 reserve best bedr	258913,87	530886,96	30,0	30,0	3	Relatief	19,48	5,00	Ja	31,10	41,10
KR4.2	03 R Amundstr 001 Euromaster	Overig 3 reserve best bedr	259998,78	529939,84	30,0	30,0	5	Relatief	19,05	5,00	Ja	31,10	41,10
KR4.2	03 R Amundstr 004 Jalving	Overig 3 reserve best bedr	259963,36	530034,70	30,0	30,0	5	Relatief	19,06	5,00	Ja	31,10	41,10
KR4.1	03 R Amundstr 005 Timmer	Overig 3 reserve best bedr	259946,25	529995,14	30,0	30,0	2	Relatief	18,99	5,00	Ja	29,10	39,10
KR4.2	03 R Amundstr 006 Agro	Overig 3 reserve best bedr	259872,48	530073,00	50,0	50,0	1	Relatief	18,91	5,00	Ja	31,10	41,10
KR4.1	03 R Amundstr 011 Tapir	Overig 3 reserve best bedr	259958,18	529907,09	30,0	30,0	1	Relatief	18,94	5,00	Ja	29,10	39,10
KR4.1	03 R Amundstr 012 Hoffard	Overig 3 reserve best bedr	259876,23	529993,59	30,0	30,0	1	Relatief	18,85	5,00	Ja	29,10	39,10
KR4.1	03 R Amundstr 013 Kloppenburg	Overig 3 reserve best bedr	259989,75	529873,71	30,0	30,0	1	Relatief	18,97	5,00	Ja	29,10	39,10
KR4.1	03 R Amundstr 014 Fortreck B.V.	Overig 3 reserve best bedr	259872,77	530073,08	30,0	30,0	2	Relatief	18,91	5,00	Ja	29,10	39,10
KR4.1	03 R Amundstr 018 R2 Carcleaning	Overig 3 reserve best bedr	259868,22	529977,18	30,0	30,0	2	Relatief	18,82	5,00	Ja	29,10	39,10
KR4.1	03 R Amundstr 020 TNN	Overig 3 reserve best bedr	259877,23	529880,54	30,0	30,0	1	Relatief	18,76	5,00	Ja	29,10	39,10
KR4.1	03 R Amundstr 021 Low Budget Autos	Overig 3 reserve best bedr	260060,45	529874,26	30,0	30,0	1	Relatief	19,11	5,00	Ja	29,10	39,10
KR4.1	03 R Amundstr 023 Lubben	Overig 3 reserve best bedr	260066,26	529792,76	30,0	30,0	2	Relatief	19,06	5,00	Ja	29,10	39,10
KR3.2	03 R Amundstr 024 Wolters	Overig 3 reserve best bedr	259932,21	529822,27	30,0	30,0	2	Relatief	18,82	5,00	Ja	26,10	36,10
KR4.1	03 R Amundstr 025 Hobo	Overig 3 reserve best bedr	260096,87	529760,22	30,0	30,0	2	Relatief	19,09	5,00	Ja	29,10	39,10
KR3.2	03 R Amundstr 028 Van der Velden	Overig 3 reserve best bedr	259949,47	529804,17	20,0	20,0	4	Relatief	18,84	5,00	Ja	26,10	36,10
KR4.1	03 R Amundstr 031 Vlentec	Overig 3 reserve best bedr	260151,84	529777,87	30,0	30,0	3	Relatief	19,21	5,00	Ja	29,10	39,10
KR3.2	03 R Amundstr 034-054 Verzamelgebouw	Overig 3 reserve best bedr	260015,35	529821,88	40,0	40,0	2	Relatief	18,98	5,00	Ja	26,10	36,10
KR3.2	03 R Amundstr 056 Verzamelgebouw	Overig 3 reserve best bedr	260002,54	529748,02	40,0	40,0	2	Relatief	18,89	5,00	Ja	26,10	36,10
KR3.2	03 R Amundstr 060 Oranjedorp	Overig 3 reserve best bedr	260052,94	529694,71	30,0	30,0	5	Relatief	18,89	5,00	Ja	26,10	36,10
KR4.1	03 Rob Scottstr 001 Kroezen	Overig 3 reserve best bedr	260222,55	529751,58	30,0	30,0	3	Relatief	19,33	5,00	Ja	29,10	39,10
KR3.2	03 Rob Scottstr 011 Venema	Overig 3 reserve best bedr	260171,29	529703,42	30,0	30,0	5	Relatief	19,19	5,00	Ja	26,10	36,10
KR3.2	03 Rob Scottstr 015 Snijders	Overig 3 reserve best bedr	260138,95	529672,64	20,0	20,0	6	Relatief	19,09	5,00	Ja	26,10	36,10
KR3.2	03 Rob Scottstr 019 Premier Oilfld. Rent.	Overig 3 reserve best bedr	260138,56	529672,47	30,0	30,0	2	Relatief	19,09	5,00	Ja	26,10	36,10
KR3.2	03 Rob Scottstr 019 Teuben	Overig 3 reserve best bedr	260121,99	529622,27	30,0	30,0	2	Relatief	18,90	5,00	Ja	26,10	36,10
KR5.2	03 Rondweg 000 Hondendressuurcl Emmerschans	Overig 3 reserve best bedr	258142,68	531889,04	60,0	60,0	10	Relatief	20,00	5,00	Ja	36,10	46,10
KR5.1	03 Rondweg 031 Agrifirm	Overig 3 reserve best bedr	257712,92	531837,40	25,0	25,0	28	Relatief	20,00	5,00	Ja	34,10	44,10
KR5.1	03 Rondweg 031a Tankstation	Overig 3 reserve best bedr	257728,23	531667,72	30,0	30,0	2	Relatief	20,00	5,00	Ja	34,10	44,10
KR3.1	03 Tw Bokslweg 001 Enexis	Overig 3 reserve best bedr	257789,72	533298,42	40,0	40,0	12	Relatief	20,00	3,00	Ja	23,10	33,10
KR3.2	03 Tw Bokslweg 005 Waterschap	Overig 3 reserve best bedr	257929,78	533198,21	20,0	20,0	3	Relatief	20,00	5,00	Ja	26,10	36,10
KR3.2	03 Tw Bokslweg 007 OV Busremise	Overig 3 reserve best bedr	257863,32	533137,66	30,0	30,0	13	Relatief	20,00	5,00	Ja	26,10	36,10
KR4.1	03 Tw Bokslweg 010-012 Techn Unie	Overig 3 reserve best bedr	257948,87	532954,24	30,0	30,0	4	Relatief	20,00	5,00	Ja	29,10	39,10
KR4.1	03 Tw Bokslweg 014 Harwig	Overig 3 reserve best bedr	257993,02	532976,74	30,0	30,0	3	Relatief	20,00	5,00	Ja	29,10	39,10
KR4.1	03 Tw Bokslweg 016a Lasaulc	Overig 3 reserve best bedr	258023,24	532967,31	20,0	20,0	6	Relatief	20,00	5,00	Ja	29,10	39,10



Kavelreserve overig terrein - kavelreservebronnen

Model: Kopie van 6365-50 Bargemeer 2022-06-13+181+205-208(2022-04-11) geannomiseerd
 Groep: Overig 3 reserve best bedr
 Lijst van Oppervlaktebronnen, voor rekenmethode Industrielawaai - HMRI, industrie

Naam	LwrM2 125	LwrM2 250	LwrM2 500	LwrM2 1k	LwrM2 2k	LwrM2 4k	LwrM2 8k	LwrM2 Totaal	Oppervlak	Cb(D)	Cb(A)	Cb(N)	Lwr Totaal
KR5.1	55,10	59,10	61,10	63,10	61,10	57,10	47,10	68,03	8658,29	2,20	6,70	11,70	107,40
KR5.1	55,10	59,10	61,10	63,10	61,10	57,10	47,10	68,03	5225,12	1,70	6,70	11,70	105,21
KR5.1	55,10	59,10	61,10	63,10	61,10	57,10	47,10	68,03	19433,90	1,70	6,70	11,70	110,92
KR4.2	52,10	56,10	58,10	60,10	58,10	54,10	44,10	65,03	6151,56	5,30	9,30	14,30	102,92
KR4.2	52,10	56,10	58,10	60,10	58,10	54,10	44,10	65,03	13899,13	--	--	--	106,46
KR4.2	52,10	56,10	58,10	60,10	58,10	54,10	44,10	65,03	3449,57	4,30	9,30	14,30	100,41
KR4.2	52,10	56,10	58,10	60,10	58,10	54,10	44,10	65,03	1188,47	4,30	9,30	14,30	95,78
KR4.2	52,10	56,10	58,10	60,10	58,10	54,10	44,10	65,03	4763,90	4,30	9,30	14,30	101,81
KR4.1	50,10	54,10	56,10	58,10	56,10	52,10	42,10	63,03	26155,06	4,30	9,30	14,30	107,21
KR4.2	52,10	56,10	58,10	60,10	58,10	54,10	44,10	65,03	2513,75	4,30	9,30	14,30	99,03
KR4.2	52,10	56,10	58,10	60,10	58,10	54,10	44,10	65,03	4072,14	4,30	9,30	14,30	101,13
KR4.2	52,10	56,10	58,10	60,10	58,10	54,10	44,10	65,03	3510,00	4,30	9,30	14,30	100,48
KR4.1	50,10	54,10	56,10	58,10	56,10	52,10	42,10	63,03	2193,67	4,30	9,30	14,30	96,44
KR4.2	52,10	56,10	58,10	60,10	58,10	54,10	44,10	65,03	3585,61	4,30	9,30	14,30	100,58
KR4.1	50,10	54,10	56,10	58,10	56,10	52,10	42,10	63,03	1586,89	4,30	9,30	14,30	95,04
KR4.1	50,10	54,10	56,10	58,10	56,10	52,10	42,10	63,03	1560,51	6,90	11,90	16,90	94,96
KR4.1	50,10	54,10	56,10	58,10	56,10	52,10	42,10	63,03	1297,46	6,90	11,90	16,90	94,16
KR4.1	50,10	54,10	56,10	58,10	56,10	52,10	42,10	63,03	1607,88	6,90	11,90	16,90	95,09
KR4.1	50,10	54,10	56,10	58,10	56,10	52,10	42,10	63,03	2313,34	6,90	11,90	16,90	96,67
KR4.1	50,10	54,10	56,10	58,10	56,10	52,10	42,10	63,03	2280,33	6,90	11,90	16,90	96,61
KR4.1	50,10	54,10	56,10	58,10	56,10	52,10	42,10	63,03	1504,54	6,90	11,90	16,90	94,80
KR4.1	50,10	54,10	56,10	58,10	56,10	52,10	42,10	63,03	1797,29	6,90	11,90	16,90	95,58
KR3.2	47,10	51,10	53,10	55,10	53,10	49,10	39,10	60,03	1509,61	--	--	--	91,82
KR4.1	50,10	54,10	56,10	58,10	56,10	52,10	42,10	63,03	2340,30	6,90	11,90	16,90	96,72
KR3.2	47,10	51,10	53,10	55,10	53,10	49,10	39,10	60,03	1506,08	--	--	--	91,81
KR4.1	50,10	54,10	56,10	58,10	56,10	52,10	42,10	63,03	2614,17	4,30	9,30	14,30	97,20
KR3.2	47,10	51,10	53,10	55,10	53,10	49,10	39,10	60,03	2670,40	4,30	9,30	14,30	94,30
KR3.2	47,10	51,10	53,10	55,10	53,10	49,10	39,10	60,03	3371,17	4,30	9,30	14,30	95,31
KR3.2	47,10	51,10	53,10	55,10	53,10	49,10	39,10	60,03	3440,98	--	--	--	95,40
KR4.1	50,10	54,10	56,10	58,10	56,10	52,10	42,10	63,03	3086,27	6,90	11,90	16,90	97,92
KR3.2	47,10	51,10	53,10	55,10	53,10	49,10	39,10	60,03	4258,99	4,30	9,30	14,30	96,32
KR3.2	47,10	51,10	53,10	55,10	53,10	49,10	39,10	60,03	2656,85	4,30	9,30	14,30	94,27
KR3.2	47,10	51,10	53,10	55,10	53,10	49,10	39,10	60,03	1184,86	--	--	--	90,77
KR3.2	47,10	51,10	53,10	55,10	53,10	49,10	39,10	60,03	1528,98	--	--	--	91,87
KR5.2	57,10	61,10	63,10	65,10	63,10	59,10	49,10	70,03	32372,14	1,70	6,70	11,70	115,13
KR5.1	55,10	59,10	61,10	63,10	61,10	57,10	47,10	68,03	18063,26	1,70	6,70	16,90	110,60
KR5.1	55,10	59,10	61,10	63,10	61,10	57,10	47,10	68,03	3277,86	4,30	--	14,30	103,19
KR3.1	44,10	48,10	50,10	52,10	50,10	46,10	36,10	57,03	16474,28	4,30	9,30	14,30	99,20
KR3.2	47,10	51,10	53,10	55,10	53,10	49,10	39,10	60,03	1041,92	--	--	--	90,21
KR3.2	47,10	51,10	53,10	55,10	53,10	49,10	39,10	60,03	9187,10	4,30	9,30	14,30	99,66
KR4.1	50,10	54,10	56,10	58,10	56,10	52,10	42,10	63,03	3804,48	4,30	9,30	14,30	98,83
KR4.1	50,10	54,10	56,10	58,10	56,10	52,10	42,10	63,03	2597,88	4,30	9,30	14,30	97,18
KR4.1	50,10	54,10	56,10	58,10	56,10	52,10	42,10	63,03	2021,07	4,30	9,30	14,30	96,09



Kavelreserve overig terrein - kavelreservebronnen

Model: Kopie van 6365-50 Bargermeer 2022-06-13+181+205-208(2022-04-11) geanonimiseerd
 Groep: Overig 3 reserve best bedr
 Lijst van Oppervlaktebronnen, voor rekenmethode Industrielawaai - HMRI, industrie

Naam	Omschr.	Groep	X-1	Y-1	Delta	DeltaH	NrKids	Hdef.	Maaiveld	Hoogte	Negeer obj.	LwrM2 31	LwrM2 63
KR4.1	03 Tw Bokslweg 018 Masselink's Motorenrevis	Overig 3 reserve best bedr	258035,62	532943,68	30,0	30,0	2	Relatief	20,00	5,00	Ja	29,10	39,10
KR3.2	03 Tw Bokslweg 025 Verzamelgebouw	Overig 3 reserve best bedr	258082,29	532960,72	30,0	30,0	2	Relatief	20,00	5,00	Ja	26,10	36,10
KR4.2	03 V d Gamastr 002 Olie Distr Noord	Overig 3 reserve best bedr	258200,89	530882,66	20,0	20,0	1	Relatief	20,00	5,00	Ja	31,10	41,10
KR4.1	03 V d Gamastr 006 De Nieuwe Start	Overig 3 reserve best bedr	258170,30	530774,92	20,0	20,0	5	Relatief	20,00	5,00	Ja	29,10	39,10
KR4.1	03 V d Gamastr 010 Oostwoud	Overig 3 reserve best bedr	258173,93	530844,35	30,0	30,0	2	Relatief	20,00	5,00	Ja	29,10	39,10
KR4.1	03 V d Gamastr 010a Blanken	Overig 3 reserve best bedr	258196,01	530855,69	30,0	30,0	2	Relatief	20,00	5,00	Ja	29,10	39,10
KR4.1	03 V d Gamastr 014 Cuperus	Overig 3 reserve best bedr	258218,33	530867,03	20,0	20,0	2	Relatief	19,98	5,00	Ja	29,10	39,10
KR4.1	03 V d Gamastr 018 ITB	Overig 3 reserve best bedr	258267,95	530813,79	40,0	40,0	2	Relatief	19,85	5,00	Ja	29,10	39,10
KR4.2	03 V d Gamastr 021 Hoevers	Overig 3 reserve best bedr	258328,76	531054,91	30,0	30,0	4	Relatief	19,86	5,00	Ja	31,10	41,10
KR4.2	03 V d Gamastr 022 Sita Holding	Overig 3 reserve best bedr	258301,14	530909,88	50,0	50,0	4	Relatief	19,84	5,00	Ja	31,10	41,10
KR5.1	03 V d Gamastr 022 Sita Holding	Overig 3 reserve best bedr	258440,72	531134,05	50,0	50,0	5	Relatief	19,50	5,00	Ja	34,10	44,10
KR4.2	03 V d Gamastr 030 Sommer	Overig 3 reserve best bedr	258385,28	530953,85	30,0	30,0	4	Relatief	19,70	5,00	Ja	31,10	41,10
KR4.2	03 V d Gamastr 033 EGS	Overig 3 reserve best bedr	258445,92	531058,69	50,0	50,0	1	Relatief	19,64	5,00	Ja	31,10	41,10
KR4.2	03 Vit Beringstr 001 Stork	Overig 3 reserve best bedr	260147,09	529946,37	50,0	50,0	2	Relatief	19,35	5,00	Ja	31,10	41,10
KR4.2	03 Vit Beringstr 002-030 Verzamelgebouw	Overig 3 reserve best bedr	260254,92	529924,31	50,0	50,0	2	Relatief	19,54	5,00	Ja	31,10	41,10
KR4.2	03 Vit Beringstr 005 RED	Overig 3 reserve best bedr	260264,66	530012,10	50,0	50,0	1	Relatief	19,63	5,00	Ja	31,10	41,10
KR4.2	03 W Barentstr 004 Catch	Overig 3 reserve best bedr	259716,41	530341,12	30,0	30,0	2	Relatief	18,84	5,00	Ja	31,10	41,10
KR4.2	03 W Barentstr 005 LBTEC	Overig 3 reserve best bedr	259760,20	530240,62	50,0	50,0	3	Relatief	18,84	5,00	Ja	31,10	41,10
KR4.2	03 W Barentstr 006 Oosting autohandel	Overig 3 reserve best bedr	259683,03	530251,13	30,0	30,0	1	Relatief	18,69	5,00	Ja	31,10	41,10
KR4.2	03 W Barentstr 007 en a-q Verzamelgebouw	Overig 3 reserve best bedr	259760,12	530240,52	30,0	30,0	6	Relatief	18,84	5,00	Ja	31,10	41,10
KR4.1	03 W Barentstr 009-035 Verzamelgebouw	Overig 3 reserve best bedr	259702,95	530074,75	50,0	50,0	3	Relatief	18,58	5,00	Ja	29,10	39,10
KR4.1	03 W Barentstr 012 Teublen	Overig 3 reserve best bedr	259572,37	530212,10	50,0	50,0	2	Relatief	18,44	5,00	Ja	29,10	39,10
KR4.2	03 W Schoutstr 001 van Velsen	Overig 3 reserve best bedr	259399,76	530723,33	50,0	50,0	2	Relatief	19,05	5,00	Ja	31,10	41,10
KR4.2	03 W Schoutstr 002 Zwartemeer	Overig 3 reserve best bedr	259286,78	530620,20	30,0	30,0	3	Relatief	18,97	5,00	Ja	31,10	41,10
KR4.2	03 W Schoutstr 003 Dorenbos	Overig 3 reserve best bedr	259397,16	530624,38	30,0	30,0	2	Relatief	18,85	5,00	Ja	31,10	41,10
KR4.2	03 W Schoutstr 004 Sterdak	Overig 3 reserve best bedr	259316,61	530588,90	30,0	30,0	3	Relatief	18,64	5,00	Ja	31,10	41,10
KR4.2	03 W Schoutstr 008 EMD	Overig 3 reserve best bedr	259363,36	530540,26	30,0	30,0	3	Relatief	18,66	5,00	Ja	31,10	41,10
KR4.2	03 W Schoutstr 009 Inter Car Spray	Overig 3 reserve best bedr	259467,99	530549,56	30,0	30,0	4	Relatief	18,63	5,00	Ja	31,10	41,10
KR4.2	03 W Schoutstr 010 P&R	Overig 3 reserve best bedr	259387,63	530514,98	30,0	30,0	1	Relatief	18,56	5,00	Ja	31,10	41,10
KR4.2	03 W Schoutstr 011 en a-c Verzamelgebouw	Overig 3 reserve best bedr	259542,40	530573,00	50,0	50,0	2	Relatief	18,68	5,00	Ja	31,10	41,10
KR4.2	03 W Schoutstr 012 Schramifa	Overig 3 reserve best bedr	259422,71	530478,31	30,0	30,0	1	Relatief	18,48	5,00	Ja	31,10	41,10
KR4.2	03 W Schoutstr 013 Elect. Emmen	Overig 3 reserve best bedr	259532,83	530481,18	30,0	30,0	2	Relatief	18,48	5,00	Ja	31,10	41,10
KR4.2	03 W Schoutstr 014 Lind	Overig 3 reserve best bedr	259470,41	530473,51	30,0	30,0	2	Relatief	18,47	5,00	Ja	31,10	41,10
KR4.2	03 W Schoutstr 014a Reinders Transp	Overig 3 reserve best bedr	259447,71	530452,04	30,0	30,0	3	Relatief	18,43	5,00	Ja	31,10	41,10
KR4.1	03 W Schoutstr 014a Reinders Transp	Overig 3 reserve best bedr	259433,56	530438,66	30,0	30,0	1	Relatief	18,40	5,00	Ja	29,10	39,10
KR4.2	03 W Schoutstr 015 Hollands Glory	Overig 3 reserve best bedr	259662,78	530448,61	30,0	30,0	1	Relatief	18,82	5,00	Ja	31,10	41,10
KR4.2	03 W Schoutstr 017 Lit	Overig 3 reserve best bedr	259699,28	530410,18	30,0	30,0	1	Relatief	18,86	5,00	Ja	31,10	41,10
KR4.2	03 W Schoutstr 017a JvdReijd	Overig 3 reserve best bedr	259649,56	530399,75	30,0	30,0	1	Relatief	18,76	5,00	Ja	31,10	41,10
KR4.2	03 W Schoutstr 018 Wesseling Kunststoffen	Overig 3 reserve best bedr	259490,69	530407,32	40,0	40,0	3	Relatief	18,33	5,00	Ja	31,10	41,10
KR4.2	03 W Schoutstr 019 Accent Bouw	Overig 3 reserve best bedr	259648,27	530362,10	30,0	30,0	4	Relatief	18,72	5,00	Ja	31,10	41,10
KR4.1	03 W Schoutstr 022 Groenmaat	Overig 3 reserve best bedr	259451,93	530311,15	30,0	30,0	4	Relatief	18,13	5,00	Ja	29,10	39,10
KR4.2	03 W Schoutstr 022 Groenmaat	Overig 3 reserve best bedr	259519,88	530375,74	40,0	40,0	2	Relatief	18,26	5,00	Ja	31,10	41,10
KR4.2	03 W Schoutstr 024 Meppelink	Overig 3 reserve best bedr	259549,90	530344,09	30,0	30,0	3	Relatief	18,51	5,00	Ja	31,10	41,10

Kavelreserve overig terrein - kavelreservebronnen

Model: Kopie van 6365-50 Bargemeer 2022-06-13+181+205-208(2022-04-11) geannomiseerd
 Groep: Overig 3 reserve best bedr
 Lijst van Oppervlaktebronnen, voor rekenmethode Industrielawaai - HMRI, industrie

Naam	LwrM2 125	LwrM2 250	LwrM2 500	LwrM2 1k	LwrM2 2k	LwrM2 4k	LwrM2 8k	LwrM2 Totaal	Oppervlak	Cb(D)	Cb(A)	Cb(N)	Lwr Totaal
KR4.1	50,10	54,10	56,10	58,10	56,10	52,10	42,10	63,03	928,03	4,30	9,30	14,30	92,71
KR3.2	47,10	51,10	53,10	55,10	53,10	49,10	39,10	60,03	1423,04	4,30	9,30	14,30	91,56
KR4.2	52,10	56,10	58,10	60,10	58,10	54,10	44,10	65,03	508,60	4,30	9,30	14,30	92,09
KR4.1	50,10	54,10	56,10	58,10	56,10	52,10	42,10	63,03	2095,41	4,30	9,30	14,30	96,24
KR4.1	50,10	54,10	56,10	58,10	56,10	52,10	42,10	63,03	1492,58	6,90	11,90	16,90	94,77
KR4.1	50,10	54,10	56,10	58,10	56,10	52,10	42,10	63,03	1538,86	6,90	11,90	16,90	94,90
KR4.1	50,10	54,10	56,10	58,10	56,10	52,10	42,10	63,03	1216,04	6,90	11,90	16,90	93,88
KR4.1	50,10	54,10	56,10	58,10	56,10	52,10	42,10	63,03	5112,09	--	--	--	100,12
KR4.2	52,10	56,10	58,10	60,10	58,10	54,10	44,10	65,03	5074,97	4,30	9,30	14,30	102,08
KR4.2	52,10	56,10	58,10	60,10	58,10	54,10	44,10	65,03	11669,82	--	--	--	105,70
KR5.1	55,10	59,10	61,10	63,10	61,10	57,10	47,10	68,03	11905,22	--	--	--	108,79
KR4.2	52,10	56,10	58,10	60,10	58,10	54,10	44,10	65,03	3240,36	4,30	9,30	14,30	100,14
KR4.2	52,10	56,10	58,10	60,10	58,10	54,10	44,10	65,03	5089,03	4,30	9,30	14,30	102,10
KR4.2	52,10	56,10	58,10	60,10	58,10	54,10	44,10	65,03	3033,95	4,30	9,30	14,30	99,85
KR4.2	52,10	56,10	58,10	60,10	58,10	54,10	44,10	65,03	4478,05	4,30	9,30	14,30	101,54
KR4.2	52,10	56,10	58,10	60,10	58,10	54,10	44,10	65,03	997,83	4,30	9,30	14,30	95,02
KR4.2	52,10	56,10	58,10	60,10	58,10	54,10	44,10	65,03	3002,75	4,30	9,30	14,30	99,81
KR4.2	52,10	56,10	58,10	60,10	58,10	54,10	44,10	65,03	7422,48	4,30	9,30	14,30	103,74
KR4.2	52,10	56,10	58,10	60,10	58,10	54,10	44,10	65,03	1427,45	4,30	9,30	14,30	96,58
KR4.2	52,10	56,10	58,10	60,10	58,10	54,10	44,10	65,03	4825,27	4,30	9,30	14,30	101,87
KR4.1	50,10	54,10	56,10	58,10	56,10	52,10	42,10	63,03	7723,52	4,30	9,30	14,30	101,91
KR4.1	50,10	54,10	56,10	58,10	56,10	52,10	42,10	63,03	6723,89	4,30	9,30	14,30	101,31
KR4.2	52,10	56,10	58,10	60,10	58,10	54,10	44,10	65,03	5311,09	4,30	9,30	14,30	102,28
KR4.2	52,10	56,10	58,10	60,10	58,10	54,10	44,10	65,03	2271,16	4,30	9,30	14,30	98,59
KR4.2	52,10	56,10	58,10	60,10	58,10	54,10	44,10	65,03	2468,02	4,30	9,30	14,30	98,95
KR4.2	52,10	56,10	58,10	60,10	58,10	54,10	44,10	65,03	2171,60	4,30	9,30	14,30	98,40
KR4.2	52,10	56,10	58,10	60,10	58,10	54,10	44,10	65,03	2315,52	4,30	9,30	14,30	98,68
KR4.2	52,10	56,10	58,10	60,10	58,10	54,10	44,10	65,03	2409,94	4,30	9,30	14,30	98,85
KR4.2	52,10	56,10	58,10	60,10	58,10	54,10	44,10	65,03	2263,82	4,30	9,30	14,30	98,58
KR4.2	52,10	56,10	58,10	60,10	58,10	54,10	44,10	65,03	3631,10	4,30	9,30	14,30	100,63
KR4.2	52,10	56,10	58,10	60,10	58,10	54,10	44,10	65,03	2353,66	4,30	9,30	14,30	98,75
KR4.2	52,10	56,10	58,10	60,10	58,10	54,10	44,10	65,03	2043,56	4,30	9,30	14,30	98,13
KR4.2	52,10	56,10	58,10	60,10	58,10	54,10	44,10	65,03	896,25	4,30	9,30	14,30	94,55
KR4.2	52,10	56,10	58,10	60,10	58,10	54,10	44,10	65,03	3144,82	4,30	9,30	14,30	100,01
KR4.1	50,10	54,10	56,10	58,10	56,10	52,10	42,10	63,03	1196,25	4,30	9,30	14,30	93,81
KR4.2	52,10	56,10	58,10	60,10	58,10	54,10	44,10	65,03	1459,92	4,30	9,30	14,30	96,67
KR4.2	52,10	56,10	58,10	60,10	58,10	54,10	44,10	65,03	844,06	4,30	9,30	14,30	94,29
KR4.2	52,10	56,10	58,10	60,10	58,10	54,10	44,10	65,03	623,93	4,30	9,30	14,30	92,98
KR4.2	52,10	56,10	58,10	60,10	58,10	54,10	44,10	65,03	2740,91	4,30	9,30	14,30	99,41
KR4.2	52,10	56,10	58,10	60,10	58,10	54,10	44,10	65,03	3615,39	4,30	9,30	14,30	100,61
KR4.1	50,10	54,10	56,10	58,10	56,10	52,10	42,10	63,03	4087,87	4,30	9,30	14,30	99,14
KR4.2	52,10	56,10	58,10	60,10	58,10	54,10	44,10	65,03	2876,61	4,30	9,30	14,30	99,62
KR4.2	52,10	56,10	58,10	60,10	58,10	54,10	44,10	65,03	3823,67	4,30	9,30	14,30	100,85

Kavelreserve overig terrein - kavelreservebronnen

Model: Kopie van 6365-50 Bargemeer 2022-06-13+181+205-208(2022-04-11) geanonimiseerd
 Groep: Overig 3 reserve best bedr
 Lijst van Oppervlaktebronnen, voor rekenmethode Industrielawaai - HMRI, industrie

Naam	Omschr.	Groep	X-1	Y-1	DeltaL	DeltaH	NrKids	Hdef.	Maaiveld	Hoogte	Negeer obj.	LwrM2 31	LwrM2 63
KR4.2	03 W Schoutstr 026 Pro Electro BV	Overig 3 reserve best bedr	259620,58	530269,26	50,0	50,0	2	Relatief	18,59	5,00	Ja	31,10	41,10
KR3.1	03 Westerbrcht 000 Essent	_03 buiten IT vlgns NAA	257023,55	532570,50	20,0	20,0	2	Relatief	23,19	3,00	Ja	23,10	33,10

Kavelreserve overig terrein - kavelreservebronnen

Model: Kopie van 6365-50 Bargemeer 2022-06-13+181+205-208(2022-04-11) geannonimiseerd
 Groep: Overig 3 reserve best bedr
 Lijst van Oppervlaktebronnen, voor rekenmethode Industrielawaai - HMRI, industrie

Naam	LwrM2 125	LwrM2 250	LwrM2 500	LwrM2 1k	LwrM2 2k	LwrM2 4k	LwrM2 8k	LwrM2 Totaal	Oppervlak	Cb(D)	Cb(A)	Cb(N)	Lwr Totaal
KR4.2	52,10	56,10	58,10	60,10	58,10	54,10	44,10	65,03	3017,33	4,30	9,30	14,30	99,83
KR3.1	44,10	48,10	50,10	52,10	50,10	46,10	36,10	57,03	415,67	4,30	9,30	14,30	83,22





Kavelruimte overig terrein - kavelbudget+ -reservebronnen lege kavels

Model: Kopie van 6365-50 Bargemeer 2022-06-13+181+205-208(2022-04-11) geannomiseerd
 Groep: Overig 4 ruimte lege kavels
 Lijst van Oppervlaktebronnen, voor rekenmethode Industrielawaai - HMRI, industrie

Naam	Omschr.	Groep	X-1	Y-1	DeltaL	DeltaH	NrKids	Hdef.	Maaiveld	Hoogte	Negeer obj.	LwrM2 31	LwrM2 63	LwrM2 125	LwrM2 250
KR4.2	04 A Tasmanstr 003	04 4.2	258147,77	531448,43	75,0	75,0	8	Relatief	20,00	5,00	Ja	31,10	41,10	52,10	56,10
KR4.1	04 A Tasmanstr 011	04 4.1	258142,90	530828,31	20,0	20,0	3	Relatief	20,00	5,00	Ja	29,10	39,10	50,10	54,10
KR3.2	04 Albatrosstr 010-012	04 3.2	258961,27	532604,65	20,0	20,0	3	Relatief	21,41	5,00	Ja	26,10	36,10	47,10	51,10
KR3.2	04 Atlantis 000	04 3.2	257920,88	533200,53	20,0	20,0	9	Relatief	20,00	5,00	Ja	26,10	36,10	47,10	51,10
KR3.2	04 Atlantis 019	04 3.2	258116,29	533064,60	40,0	40,0	3	Relatief	20,09	5,00	Ja	26,10	36,10	47,10	51,10
KR3.2	04 Atlantis 021	04 3.2	258122,32	533114,11	50,0	50,0	3	Relatief	20,21	5,00	Ja	26,10	36,10	47,10	51,10
KR3.2	04 Atlantis 023	04 3.2	258174,47	533037,13	20,0	20,0	2	Relatief	20,28	5,00	Ja	26,10	36,10	47,10	51,10
KR3.2	04 Atlantis 029	04 3.2	257988,96	533069,59	30,0	30,0	2	Relatief	20,00	5,00	Ja	26,10	36,10	47,10	51,10
KR5.2	04 Barth Diasstr 000	04 5.2	258530,46	531724,55	75,0	75,0	4	Relatief	20,00	5,00	Ja	36,10	46,10	57,10	61,10
KR3.2	04 Bladderswijk OZ 000a	04 3.2	259747,02	529819,40	30,0	30,0	6	Relatief	18,32	5,00	Ja	26,10	36,10	47,10	51,10
KR3.1	04 Bladderswijk OZ 000b	04 3.1	259850,28	529598,95	30,0	30,0	4	Relatief	18,01	3,00	Ja	23,10	33,10	44,10	48,10
KR3.1	04 Bladderswijk OZ 000b	04 3.1	259778,37	529675,24	30,0	30,0	9	Relatief	18,01	3,00	Ja	23,10	33,10	44,10	48,10
KR3.1	04 Bladderswijk OZ 000b	04 3.1	259701,46	529755,76	30,0	30,0	9	Relatief	18,01	3,00	Ja	23,10	33,10	44,10	48,10
KR3.1	04 Bladderswijk OZ 000b	04 3.1	259891,54	529547,48	30,0	30,0	2	Relatief	18,02	3,00	Ja	23,10	33,10	44,10	48,10
KR4.2	04 Bladderswijk OZ 000c	04 4.2	259468,51	530118,87	50,0	50,0	1	Relatief	18,16	5,00	Ja	31,10	41,10	52,10	56,10
KR3.1	04 Bladderswijk OZ 041a-043	04 3.1	259964,19	529591,40	40,0	40,0	4	Relatief	18,33	3,00	Ja	23,10	33,10	44,10	48,10
KR3.1	04 Bladderswijk OZ 045-047	04 3.1	260010,72	529420,08	30,0	30,0	8	Relatief	18,02	3,00	Ja	23,10	33,10	44,10	48,10
KR3.1	04 Bladderswijk OZ 049-051	04 3.1	260074,03	529352,70	30,0	30,0	8	Relatief	18,02	3,00	Ja	23,10	33,10	44,10	48,10
KR3.1	04 Bladderswijk OZ 052-053	04 3.1	260074,46	529352,79	20,0	20,0	6	Relatief	18,01	3,00	Ja	23,10	33,10	44,10	48,10
KR2.	04 Bladderswijk OZ 054-056	04 2.	260101,93	529323,12	12,0	8,0	34	Relatief	18,01	3,00	Ja	21,10	31,10	42,10	46,10
KR3.2	04 Bokslwrswg 002	04 3.2	257424,61	533038,36	30,0	30,0	5	Relatief	20,00	5,00	Ja	26,10	36,10	47,10	51,10
KR3.2	04 Bokslwrswg 006-010	04 3.2	257303,57	532981,54	50,0	50,0	3	Relatief	20,00	5,00	Ja	26,10	36,10	47,10	51,10
KR5.1	04 Charles D str 001	04 5.1	260144,47	530308,84	30,0	30,0	3	Relatief	19,65	5,00	Ja	34,10	44,10	55,10	59,10
KR5.1	04 Charles D str 005	04 5.1	260144,05	530237,01	40,0	40,0	2	Relatief	19,59	5,00	Ja	34,10	44,10	55,10	59,10
KR4.2	04 Charles D str 007	04 4.2	260282,75	530029,36	20,0	20,0	3	Relatief	19,68	5,00	Ja	31,10	41,10	52,10	56,10
KR5.1	04 Charles D str 009	04 5.1	260242,86	530132,73	30,0	30,0	1	Relatief	19,69	5,00	Ja	34,10	44,10	55,10	59,10
KR4.2	04 Charles D str 010-012	04 4.2	260192,73	530087,89	50,0	50,0	2	Relatief	19,55	5,00	Ja	31,10	41,10	52,10	56,10
KR4.2	04 Charles D str 016	04 4.2	260294,23	529961,63	30,0	30,0	2	Relatief	19,65	5,00	Ja	31,10	41,10	52,10	56,10
KR5.1	04 Charles D str 017-021	04 5.1	260427,26	529996,30	50,0	50,0	2	Relatief	19,94	5,00	Ja	34,10	44,10	55,10	59,10
KR4.2	04 Charles D str 020	04 4.2	260332,24	529921,21	30,0	30,0	1	Relatief	19,69	5,00	Ja	31,10	41,10	52,10	56,10
KR5.1	04 Charles D str 023	04 5.1	260501,21	530183,72	50,0	50,0	3	Relatief	20,00	5,00	Ja	34,10	44,10	55,10	59,10
KR5.1	04 Charles D str 035	04 5.1	260501,44	530183,28	50,0	50,0	1	Relatief	20,00	5,00	Ja	34,10	44,10	55,10	59,10
KR4.2	04 Charles D/Ph Foggstr 000	04 4.2	260061,47	530174,13	30,0	30,0	1	Relatief	19,37	5,00	Ja	31,10	41,10	52,10	56,10
KR5.1	04 Columbusstr 000	04 5.1	258371,66	531117,19	50,0	50,0	2	Relatief	19,82	5,00	Ja	34,10	44,10	55,10	59,10
KR3.2	04 Columbusstr 002	04 3.2	258641,64	530672,81	30,0	30,0	5	Relatief	19,06	5,00	Ja	26,10	36,10	47,10	51,10
KR4.1	04 Columbusstr 012	04 4.1	258580,92	530788,95	40,0	40,0	3	Relatief	19,24	5,00	Ja	29,10	39,10	50,10	54,10
KR4.2	04 Columbusstr 019a	04 4.2	258277,17	531067,54	30,0	30,0	3	Relatief	19,97	5,00	Ja	31,10	41,10	52,10	56,10
KR4.2	04 Cor Houtstr 000	04 4.2	259055,86	530957,08	30,0	30,0	2	Relatief	19,73	5,00	Ja	31,10	41,10	52,10	56,10
KR5.1	04 Cor Houtstr 000	04 5.1	259284,45	531024,45	50,0	50,0	1	Relatief	19,92	5,00	Ja	34,10	44,10	55,10	59,10
KR4.2	04 Cor Houtstr 000	04 4.2	259196,63	530989,73	50,0	50,0	1	Relatief	19,90	5,00	Ja	31,10	41,10	52,10	56,10
KR4.2	04 Cor Houtstr 006b	04 4.2	259018,41	530996,43	30,0	30,0	2	Relatief	19,64	5,00	Ja	31,10	41,10	52,10	56,10
KR3.2	04 Cor Houtstr 024-030	04 3.2	258450,77	530620,21	50,0	50,0	3	Relatief	19,27	5,00	Ja	26,10	36,10	47,10	51,10
KR3.1	04 Cor Houtstr 041c	04 3.1	258583,86	530506,68	40,0	40,0	3	Relatief	18,09	3,00	Ja	23,10	33,10	44,10	48,10



Kavelruimte overig terrein - kavelbudget+ -reservebronnen lege kavels

Model: Kopie van 6365-50 Bargemeer 2022-06-13+181+205-208(2022-04-11) geanonimiseerd
 Groep: Overig 4 ruimte lege kavels
 Lijst van Oppervlaktebronnen, voor rekenmethode Industrielawaai - HMRI, industrie

Naam	LwrM2 500	LwrM2 1k	LwrM2 2k	LwrM2 4k	LwrM2 8k	LwrM2 Totaal	Oppervlak	Cb(D)	Cb(A)	Cb(N)	Lwr Totaal
KR4.2	58,10	60,10	58,10	54,10	44,10	65,03	46003,10	0,00	5,00	10,00	111,66
KR4.1	56,10	58,10	56,10	52,10	42,10	63,03	1004,17	0,00	5,00	10,00	93,05
KR3.2	53,10	55,10	53,10	49,10	39,10	60,03	1157,54	0,00	5,00	10,00	90,67
KR3.2	53,10	55,10	53,10	49,10	39,10	60,03	4080,13	0,00	5,00	10,00	96,14
KR3.2	53,10	55,10	53,10	49,10	39,10	60,03	5251,45	0,00	5,00	10,00	97,23
KR3.2	53,10	55,10	53,10	49,10	39,10	60,03	7497,50	0,00	5,00	10,00	98,78
KR3.2	53,10	55,10	53,10	49,10	39,10	60,03	1388,32	0,00	5,00	10,00	91,45
KR3.2	53,10	55,10	53,10	49,10	39,10	60,03	2236,58	0,00	5,00	10,00	93,53
KR5.2	63,10	65,10	63,10	59,10	49,10	70,03	27155,96	0,00	5,00	10,00	114,37
KR3.2	53,10	55,10	53,10	49,10	39,10	60,03	7828,20	0,00	10,00	15,00	98,97
KR3.1	50,10	52,10	50,10	46,10	36,10	57,03	3478,57	0,00	10,00	15,00	92,44
KR3.1	50,10	52,10	50,10	46,10	36,10	57,03	7979,06	0,00	10,00	15,00	96,05
KR3.1	50,10	52,10	50,10	46,10	36,10	57,03	8539,30	0,00	10,00	15,00	96,34
KR3.1	50,10	52,10	50,10	46,10	36,10	57,03	1481,38	0,00	5,00	10,00	88,74
KR4.2	58,10	60,10	58,10	54,10	44,10	65,03	3025,76	0,00	10,00	15,00	99,84
KR3.1	50,10	52,10	50,10	46,10	36,10	57,03	6379,86	0,00	5,00	10,00	95,08
KR3.1	50,10	52,10	50,10	46,10	36,10	57,03	6190,83	0,00	5,00	10,00	94,95
KR3.1	50,10	52,10	50,10	46,10	36,10	57,03	7659,49	0,00	5,00	10,00	95,87
KR3.1	50,10	52,10	50,10	46,10	36,10	57,03	3351,47	0,00	5,00	10,00	92,28
KR2.	48,10	50,10	48,10	44,10	34,10	55,03	3363,35	0,00	5,00	10,00	90,30
KR3.2	53,10	55,10	53,10	49,10	39,10	60,03	4092,79	0,00	5,00	10,00	96,15
KR3.2	53,10	55,10	53,10	49,10	39,10	60,03	5076,03	0,00	5,00	10,00	97,09
KR5.1	61,10	63,10	61,10	57,10	47,10	68,03	1321,33	0,00	5,00	10,00	99,24
KR5.1	61,10	63,10	61,10	57,10	47,10	68,03	3110,17	0,00	5,00	10,00	102,96
KR4.2	58,10	60,10	58,10	54,10	44,10	65,03	985,06	0,00	5,00	10,00	94,96
KR5.1	61,10	63,10	61,10	57,10	47,10	68,03	988,22	0,00	5,00	10,00	97,98
KR4.2	58,10	60,10	58,10	54,10	44,10	65,03	3452,23	0,00	5,00	10,00	100,41
KR4.2	58,10	60,10	58,10	54,10	44,10	65,03	1741,36	0,00	5,00	10,00	97,44
KR5.1	61,10	63,10	61,10	57,10	47,10	68,03	4638,84	0,00	5,00	10,00	104,69
KR4.2	58,10	60,10	58,10	54,10	44,10	65,03	1773,48	0,00	5,00	10,00	97,52
KR5.1	61,10	63,10	61,10	57,10	47,10	68,03	8338,04	0,00	5,00	10,00	107,24
KR5.1	61,10	63,10	61,10	57,10	47,10	68,03	3663,47	0,00	5,00	10,00	103,67
KR4.2	58,10	60,10	58,10	54,10	44,10	65,03	1248,36	0,00	5,00	10,00	95,99
KR5.1	61,10	63,10	61,10	57,10	47,10	68,03	4030,42	0,00	5,00	10,00	104,08
KR3.2	53,10	55,10	53,10	49,10	39,10	60,03	4610,12	0,00	5,00	10,00	96,67
KR4.1	56,10	58,10	56,10	52,10	42,10	63,03	4312,76	0,00	5,00	10,00	99,38
KR4.2	58,10	60,10	58,10	54,10	44,10	65,03	3139,48	0,00	5,00	10,00	100,00
KR4.2	58,10	60,10	58,10	54,10	44,10	65,03	2135,06	0,00	5,00	10,00	98,32
KR5.1	61,10	63,10	61,10	57,10	47,10	68,03	3006,72	0,00	5,00	10,00	102,81
KR4.2	58,10	60,10	58,10	54,10	44,10	65,03	2273,62	0,00	5,00	10,00	98,60
KR4.2	58,10	60,10	58,10	54,10	44,10	65,03	1293,23	0,00	5,00	10,00	96,15
KR3.2	53,10	55,10	53,10	49,10	39,10	60,03	8943,84	0,00	5,00	10,00	99,55
KR3.1	50,10	52,10	50,10	46,10	36,10	57,03	5343,67	0,00	5,00	10,00	94,31

Kavelruimte overig terrein - kavelbudget+ -reservebronnen lege kavels

Model: Kopie van 6365-50 Bargermeer 2022-06-13+181+205-208(2022-04-11) geannomiseerd
 Groep: Overig 4 ruimte lege kavels
 Lijst van Oppervlaktebronnen, voor rekenmethode Industrielawaai - HMRI, industrie

Naam	Omschr.	Groep	X-1	Y-1	DeltaL	DeltaH	NrKids	Hdef.	Maaiveld	Hoogte	Negeer obj.	LwrM2 31	LwrM2 63	LwrM2 125	LwrM2 250
KR5.1	04 D Livingst 003-007	04 5.1	260338,09	530141,69	50,0	50,0	1	Relatief	19,89	5,00	Ja	34,10	44,10	55,10	59,10
KR5.1	04 D Livingst 004	04 5.1	260367,97	530145,97	50,0	50,0	1	Relatief	19,95	5,00	Ja	34,10	44,10	55,10	59,10
KR5.1	04 D Livingst 010	04 5.1	260409,45	530185,43	50,0	50,0	2	Relatief	20,00	5,00	Ja	34,10	44,10	55,10	59,10
KR5.1	04 D Livingst 011	04 5.1	260361,66	530239,96	50,0	50,0	1	Relatief	20,00	5,00	Ja	34,10	44,10	55,10	59,10
KR5.1	04 D Livingst 020	04 5.1	260500,45	530271,63	50,0	50,0	1	Relatief	20,00	5,00	Ja	34,10	44,10	55,10	59,10
KR5.1	04 D Livingst 021-025	04 5.1	260428,51	530300,27	50,0	50,0	2	Relatief	20,00	5,00	Ja	34,10	44,10	55,10	59,10
KR3.1	04 Dordsestr 000	04 3.1	257083,16	532965,08	20,0	20,0	3	Relatief	20,24	3,00	Ja	23,10	33,10	44,10	48,10
KR2.	04 Dordsestr 000	04 2.	257085,24	532906,60	20,0	20,0	3	Relatief	20,04	3,00	Ja	21,10	31,10	42,10	46,10
KR5.1	04 Henry Hudsonstr 000	04 5.1	260240,91	530256,61	50,0	50,0	6	Relatief	19,79	5,00	Ja	34,10	44,10	55,10	59,10
KR5.1	04 Henry Hudsonstr 020	04 5.1	260377,42	530362,61	50,0	50,0	1	Relatief	20,00	5,00	Ja	34,10	44,10	55,10	59,10
KR3.1	04 Hoendrkmp 002-004	04 -buiten IT 3.1	256893,64	532581,73	20,0	20,0	4	Relatief	24,00	3,00	Ja	23,10	33,10	44,10	48,10
KR3.1	04 Hoendrkmp 003	04 -buiten IT 3.1	256852,93	532709,97	20,0	20,0	4	Relatief	24,00	3,00	Ja	23,10	33,10	44,10	48,10
KR3.1	04 Hoendrkmp 006-012	04 -buiten IT 3.1	256900,64	532568,31	20,0	20,0	5	Relatief	23,89	3,00	Ja	23,10	33,10	44,10	48,10
KR3.1	04 Hoendrkmp 014-018	04 -buiten IT 3.1	256918,48	532649,74	40,0	40,0	4	Relatief	24,00	3,00	Ja	23,10	33,10	44,10	48,10
KR2.	04 Hoendrkmp 019	04 -buiten IT 2.	256935,44	532804,40	20,0	20,0	3	Relatief	23,16	3,00	Ja	21,10	31,10	42,10	46,10
KR3.1	04 Hoendrkmp 019	04 -buiten IT 3.1	256880,83	532736,27	20,0	20,0	8	Relatief	24,00	3,00	Ja	23,10	33,10	44,10	48,10
KR3.1	04 Hoendrkmp 020-022	04 -buiten IT 3.1	256989,87	532686,10	40,0	40,0	2	Relatief	23,54	3,00	Ja	23,10	33,10	44,10	48,10
KR2.	04 Hoendrkmp 023	04 -buiten IT 2.	256864,47	532768,35	20,0	20,0	3	Relatief	24,00	3,00	Ja	21,10	31,10	42,10	46,10
KR3.1	04 Hoendrkmp 024-038	04 -buiten IT 3.1	256993,29	532698,72	30,0	30,0	3	Relatief	23,32	3,00	Ja	23,10	33,10	44,10	48,10
KR2.	04 Hoendrkmp 027	04 -buiten IT 2.	256818,92	532776,05	20,0	20,0	2	Relatief	24,00	3,00	Ja	21,10	31,10	42,10	46,10
KR3.1	04 Hoendrkmp 040	04 -buiten IT 3.1	256951,20	532761,39	20,0	20,0	4	Relatief	23,43	3,00	Ja	23,10	33,10	44,10	48,10
KR2.	04 Hoendrkmp 048	04 -buiten IT 2.	256981,48	532811,92	20,0	20,0	2	Relatief	22,31	3,00	Ja	21,10	31,10	42,10	46,10
KR2.	04 Hoendrkmp 056	04 -buiten IT 2.	257014,22	532841,95	20,0	20,0	4	Relatief	21,42	3,00	Ja	21,10	31,10	42,10	46,10
KR3.2	04 Hondsrwg 020 (tankstation)	04 -buiten IT 3.2	256766,63	532766,75	20,0	20,0	11	Relatief	24,00	5,00	Ja	26,10	36,10	47,10	51,10
KR5.1	04 J Cookstr 000	04 5.1	260476,21	530377,43	75,0	75,0	7	Relatief	20,00	5,00	Ja	34,10	44,10	55,10	59,10
KR5.1	04 J Cookstr 000a	04 5.1	260492,14	530359,85	75,0	75,0	5	Relatief	20,00	5,00	Ja	34,10	44,10	55,10	59,10
KR4.2	04 J Cookstr 009	04 4.2	260675,84	530141,28	25,0	25,0	4	Relatief	20,00	5,00	Ja	31,10	41,10	52,10	56,10
KR4.2	04 J Cookstr 020	04 4.2	260724,73	530329,48	75,0	75,0	4	Relatief	20,00	5,00	Ja	31,10	41,10	52,10	56,10
KR5.1	04 J Cookstr 035	04 5.1	260399,20	530383,76	50,0	50,0	1	Relatief	20,00	5,00	Ja	34,10	44,10	55,10	59,10
KR5.1	04 J Cookstr 070	04 5.1	260076,88	530385,56	75,0	75,0	4	Relatief	19,58	5,00	Ja	34,10	44,10	55,10	59,10
KR5.2	04 J de Mairestr 000	04 5.2	258316,68	531808,37	50,0	50,0	6	Relatief	20,00	5,00	Ja	36,10	46,10	57,10	61,10
KR5.2	04 J de Mairestr 253-291	04 5.2	258127,17	531708,67	50,0	50,0	9	Relatief	20,00	5,00	Ja	36,10	46,10	57,10	61,10
KR3.1	04 Jul Vernewg 000	04 3.1	258336,30	533094,06	20,0	20,0	4	Relatief	21,05	3,00	Ja	23,10	33,10	44,10	48,10
KR4.1	04 Jul Vernewg 003	04 4.1	258042,19	532930,41	20,0	20,0	3	Relatief	20,00	5,00	Ja	29,10	39,10	50,10	54,10
KR3.1	04 Jul Vernewg 036	04 3.1	258556,65	532993,00	20,0	20,0	5	Relatief	21,26	3,00	Ja	23,10	33,10	44,10	48,10
KR5.2	04 Kap Antiferstr 000	04 5.2	257974,59	532101,59	60,0	60,0	5	Relatief	20,00	5,00	Ja	36,10	46,10	57,10	61,10
KR5.2	04 Kap Antiferstr 000	04 5.2	257765,45	532130,58	60,0	60,0	1	Relatief	20,00	5,00	Ja	36,10	46,10	57,10	61,10
KR5.2	04 Kap Antiferstr 000	04 5.2	257779,17	532023,15	50,0	50,0	9	Relatief	20,00	5,00	Ja	36,10	46,10	57,10	61,10
KR4.2	04 Kap Grantstr 000	04 4.2	258390,77	532363,22	30,0	30,0	1	Relatief	20,00	5,00	Ja	31,10	41,10	52,10	56,10
KR4.2	04 Kap Grantstr 000	04 4.2	258374,21	532396,28	30,0	30,0	2	Relatief	20,00	5,00	Ja	31,10	41,10	52,10	56,10
KR4.1	04 Kap Grantstr 003a-2	04 4.1	258256,59	532796,89	40,0	40,0	1	Relatief	20,00	5,00	Ja	29,10	39,10	50,10	54,10
KR5.1	04 Kap Grantstr 030a-034	04 5.1	258205,56	532423,23	50,0	50,0	5	Relatief	20,00	5,00	Ja	34,10	44,10	55,10	59,10
KR5.2	04 Kap Hatterasstr 000	04 5.2	258279,67	532132,96	40,0	40,0	1	Relatief	20,00	5,00	Ja	36,10	46,10	57,10	61,10



Kavelruimte overig terrein - kavelbudget+ -reservebronnen lege kavels

Model: Kopie van 6365-50 Bargemeer 2022-06-13+181+205-208(2022-04-11) geanonimiseerd
 Groep: Overig 4 ruimte lege kavels
 Lijst van Oppervlaktebronnen, voor rekenmethode Industrielawaai - HMRI, industrie

Naam	LwrM2 500	LwrM2 1k	LwrM2 2k	LwrM2 4k	LwrM2 8k	LwrM2 Totaal	Oppervlak	Cb(D)	Cb(A)	Cb(N)	Lwr Totaal
KR5.1	61,10	63,10	61,10	57,10	47,10	68,03	4789,43	0,00	5,00	10,00	104,83
KR5.1	61,10	63,10	61,10	57,10	47,10	68,03	3740,96	0,00	5,00	10,00	103,76
KR5.1	61,10	63,10	61,10	57,10	47,10	68,03	2894,45	0,00	5,00	10,00	102,65
KR5.1	61,10	63,10	61,10	57,10	47,10	68,03	3258,63	0,00	5,00	10,00	103,16
KR5.1	61,10	63,10	61,10	57,10	47,10	68,03	1577,97	0,00	5,00	10,00	100,01
KR5.1	61,10	63,10	61,10	57,10	47,10	68,03	3659,98	0,00	5,00	10,00	103,66
KR3.1	50,10	52,10	50,10	46,10	36,10	57,03	1779,04	0,00	5,00	10,00	89,53
KR2.	48,10	50,10	48,10	44,10	34,10	55,03	551,44	0,00	5,00	10,00	82,45
KR5.1	61,10	63,10	61,10	57,10	47,10	68,03	16935,18	0,00	5,00	10,00	110,32
KR5.1	61,10	63,10	61,10	57,10	47,10	68,03	6922,63	0,00	5,00	10,00	106,43
KR3.1	50,10	52,10	50,10	46,10	36,10	57,03	1712,66	0,00	5,00	10,00	89,37
KR3.1	50,10	52,10	50,10	46,10	36,10	57,03	1517,44	0,00	5,00	10,00	88,84
KR3.1	50,10	52,10	50,10	46,10	36,10	57,03	2067,91	0,00	5,00	10,00	90,19
KR3.1	50,10	52,10	50,10	46,10	36,10	57,03	4257,19	0,00	5,00	10,00	93,32
KR2.	48,10	50,10	48,10	44,10	34,10	55,03	1245,62	0,00	5,00	10,00	85,98
KR3.1	50,10	52,10	50,10	46,10	36,10	57,03	2863,29	0,00	5,00	10,00	91,60
KR3.1	50,10	52,10	50,10	46,10	36,10	57,03	3299,89	0,00	5,00	10,00	92,21
KR2.	48,10	50,10	48,10	44,10	34,10	55,03	840,76	0,00	5,00	10,00	84,28
KR3.1	50,10	52,10	50,10	46,10	36,10	57,03	2156,53	0,00	5,00	10,00	90,37
KR2.	48,10	50,10	48,10	44,10	34,10	55,03	978,97	0,00	5,00	10,00	84,94
KR3.1	50,10	52,10	50,10	46,10	36,10	57,03	1275,34	0,00	5,00	10,00	88,09
KR2.	48,10	50,10	48,10	44,10	34,10	55,03	893,75	0,00	5,00	10,00	84,54
KR2.	48,10	50,10	48,10	44,10	34,10	55,03	1081,94	0,00	5,00	10,00	85,37
KR3.2	53,10	55,10	53,10	49,10	39,10	60,03	4140,25	0,00	5,00	10,00	96,20
KR5.1	61,10	63,10	61,10	57,10	47,10	68,03	39853,22	0,00	5,00	10,00	114,03
KR5.1	61,10	63,10	61,10	57,10	47,10	68,03	27042,18	0,00	5,00	10,00	112,35
KR4.2	58,10	60,10	58,10	54,10	44,10	65,03	2491,08	0,00	5,00	10,00	98,99
KR4.2	58,10	60,10	58,10	54,10	44,10	65,03	22400,93	0,00	5,00	10,00	108,53
KR5.1	61,10	63,10	61,10	57,10	47,10	68,03	1943,27	0,00	5,00	10,00	100,92
KR5.1	61,10	63,10	61,10	57,10	47,10	68,03	21711,95	0,00	5,00	10,00	111,40
KR5.2	63,10	65,10	63,10	59,10	49,10	70,03	13748,03	0,00	5,00	10,00	111,41
KR5.2	63,10	65,10	63,10	59,10	49,10	70,03	24152,60	0,00	5,00	10,00	113,86
KR3.1	50,10	52,10	50,10	46,10	36,10	57,03	1733,89	0,00	5,00	10,00	89,42
KR4.1	56,10	58,10	56,10	52,10	42,10	63,03	1241,91	0,00	5,00	10,00	93,97
KR3.1	50,10	52,10	50,10	46,10	36,10	57,03	1917,71	0,00	5,00	10,00	89,86
KR5.2	63,10	65,10	63,10	59,10	49,10	70,03	16734,93	0,00	5,00	10,00	112,27
KR5.2	63,10	65,10	63,10	59,10	49,10	70,03	2018,97	0,00	5,00	10,00	103,08
KR5.2	63,10	65,10	63,10	59,10	49,10	70,03	21651,57	0,00	5,00	10,00	113,38
KR4.2	58,10	60,10	58,10	54,10	44,10	65,03	1655,21	0,00	5,00	10,00	97,22
KR4.2	58,10	60,10	58,10	54,10	44,10	65,03	2162,09	0,00	5,00	10,00	98,38
KR4.1	56,10	58,10	56,10	52,10	42,10	63,03	2555,79	0,00	5,00	10,00	97,11
KR5.1	61,10	63,10	61,10	57,10	47,10	68,03	15254,79	0,00	5,00	10,00	109,86
KR5.2	63,10	65,10	63,10	59,10	49,10	70,03	2883,93	0,00	5,00	10,00	104,63



Kavelruimte overig terrein - kavelbudget+ -reservebronnen lege kavels

Model: Kopie van 6365-50 Bargemeer 2022-06-13+181+205-208(2022-04-11) geannomiseerd
 Groep: Overig 4 ruimte lege kavels
 Lijst van Oppervlaktebronnen, voor rekenmethode Industrielawaai - HMRI, industrie

Naam	Omschr.	Groep	X-1	Y-1	DeltaL	DeltaH	NrKids	Hdef.	Maaiveld	Hoogte	Negeer obj.	LwrM2 31	LwrM2 63	LwrM2 125	LwrM2 250
KR5.2	04 Kap Hatterasstr 000	04 5.2	258034,27	532092,08	50,0	50,0	12	Relatief	20,00	5,00	Ja	36,10	46,10	57,10	61,10
KR4.2	04 Kap Nemostr 000	04 4.2	258386,59	532677,65	50,0	50,0	3	Relatief	20,00	5,00	Ja	31,10	41,10	52,10	56,10
KR4.2	04 Kap Nemostr 000a	04 4.2	258646,52	532485,66	30,0	30,0	1	Relatief	20,00	5,00	Ja	31,10	41,10	52,10	56,10
KR3.1	04 Kap Nemostr 001a	04 3.1	258239,00	533176,07	20,0	20,0	3	Relatief	20,81	3,00	Ja	23,10	33,10	44,10	48,10
KR4.1	04 Kap Nemostr 009 vm Fanofinefood	04 4.1	258511,16	532605,29	40,0	40,0	6	Relatief	20,00	5,00	Ja	29,10	39,10	50,10	54,10
KR4.1	04 Kap Nemostr 020	04 4.1	258349,83	532767,15	30,0	30,0	3	Relatief	20,00	5,00	Ja	29,10	39,10	50,10	54,10
KR4.2	04 Kapt Nemostr 000	04 4.2	258511,16	532605,22	30,0	30,0	2	Relatief	20,00	5,00	Ja	31,10	41,10	52,10	56,10
KR5.1	04 Kar Drmanstr 000	04 5.1	259376,58	531124,83	50,0	50,0	3	Relatief	19,96	5,00	Ja	34,10	44,10	55,10	59,10
KR5.1	04 Kar Drmanstr 002	04 5.1	259471,95	531061,35	50,0	50,0	1	Relatief	19,94	5,00	Ja	34,10	44,10	55,10	59,10
KR3.2	04 Kollingsw/Oost 000	04 3.2	259923,38	529760,57	40,0	40,0	8	Relatief	18,69	5,00	Ja	26,10	36,10	47,10	51,10
KR5.2	04 M Ardanstr 000	04 5.2	257862,94	531915,29	60,0	60,0	10	Relatief	20,00	5,00	Ja	36,10	46,10	57,10	61,10
KR5.2	04 M Ardanstr 000	04 5.2	257790,19	531877,23	50,0	50,0	3	Relatief	20,00	5,00	Ja	36,10	46,10	57,10	61,10
KR3.2	04 Magelhaenstr 000	04 3.2	258297,56	530687,04	30,0	30,0	2	Relatief	19,71	5,00	Ja	26,10	36,10	47,10	51,10
KR3.2	04 Magelhaenstr 003	04 3.2	258264,93	530670,41	20,0	20,0	1	Relatief	19,74	5,00	Ja	26,10	36,10	47,10	51,10
KR3.2	04 Magelhaenstr 004	04 3.2	258301,86	530599,37	20,0	20,0	2	Relatief	19,45	5,00	Ja	26,10	36,10	47,10	51,10
KR3.2	04 Magelhaenstr 016a	04 3.2	258411,39	530656,23	20,0	20,0	3	Relatief	19,46	5,00	Ja	26,10	36,10	47,10	51,10
KR4.1	04 Magelhaenstr 021	04 4.1	258490,13	530787,16	20,0	20,0	4	Relatief	19,41	5,00	Ja	29,10	39,10	50,10	54,10
KR4.1	04 Marco Polostr 016-020	04 4.1	258399,91	530807,87	40,0	40,0	3	Relatief	19,60	5,00	Ja	29,10	39,10	50,10	54,10
KR3.2	04 Mi Strogoffstr 000	04 3.2	258851,97	532668,02	30,0	30,0	4	Relatief	20,85	5,00	Ja	26,10	36,10	47,10	51,10
KR4.1	04 Nautilusstr 000	04 4.1	258402,01	532730,62	50,0	50,0	4	Relatief	20,00	5,00	Ja	29,10	39,10	50,10	54,10
KR3.1	04 Nautilusstr 000	04 3.1	258597,22	532827,78	30,0	30,0	4	Relatief	20,40	3,00	Ja	23,10	33,10	44,10	48,10
KR4.1	04 Nautilusstr 002	04 4.1	258512,86	532742,83	30,0	30,0	3	Relatief	20,00	5,00	Ja	29,10	39,10	50,10	54,10
KR3.1	04 Nijbracht 000	04 -buiten IT 3.1	257066,62	532355,42	30,0	30,0	1	Relatief	22,99	3,00	Ja	23,10	33,10	44,10	48,10
KR3.1	04 Nijbracht 000	04 -buiten IT 3.1	256970,87	532089,29	40,0	40,0	5	Relatief	23,43	3,00	Ja	23,10	33,10	44,10	48,10
KR4.1	04 Nijbracht 035-043	04 -buiten IT 4.1	257206,53	531667,01	50,0	50,0	7	Relatief	23,27	5,00	Ja	29,10	39,10	50,10	54,10
KR3.2	04 Nijbracht 045-049	04 -buiten IT 3.2	257077,65	531673,84	50,0	50,0	3	Relatief	23,19	5,00	Ja	26,10	36,10	47,10	51,10
KR3.1	04 Nijbracht 053a Poelman	_04 Hkmp+Nij+W+Obr 3.1	257081,18	531815,99	50,0	50,0	1	Relatief	23,36	3,00	Ja	23,10	33,10	44,10	48,10
KR4.2	04 Nijbracht 060-074	_04 Hkmp+Nij+W+Obr 4.2	257360,93	531724,50	50,0	50,0	6	Relatief	22,33	5,00	Ja	31,10	41,10	52,10	56,10
KR4.1	04 Nijbracht 076-084a	04 -buiten IT 4.1	257155,45	531820,66	50,0	50,0	7	Relatief	23,27	5,00	Ja	29,10	39,10	50,10	54,10
KR3.2	04 Nijbracht 086-088	04 -buiten IT 3.2	257088,88	531948,96	50,0	50,0	8	Relatief	23,38	5,00	Ja	26,10	36,10	47,10	51,10
KR3.2	04 Nijbracht 122-148	_04 Hkmp+Nij+W+Obr 3.2	257170,96	532585,65	50,0	50,0	2	Relatief	21,15	5,00	Ja	26,10	36,10	47,10	51,10
KR4.1	04 01 v Noortstr 000	04 4.1	259194,24	530585,76	30,0	30,0	1	Relatief	19,29	5,00	Ja	29,10	39,10	50,10	54,10
KR4.2	04 01 v Noortstr 000	04 4.2	259174,43	530919,51	50,0	50,0	3	Relatief	19,87	5,00	Ja	31,10	41,10	52,10	56,10
KR4.2	04 01 v Noortstr 000	04 4.2	259182,63	530796,20	50,0	50,0	2	Relatief	19,83	5,00	Ja	31,10	41,10	52,10	56,10
KR4.2	04 01 v Noortstr 009 en 011	04 4.2	259306,78	530804,00	30,0	30,0	3	Relatief	19,66	5,00	Ja	31,10	41,10	52,10	56,10
KR4.2	04 01 v Noortstr 009 en 011	04 4.2	259248,60	530749,06	30,0	30,0	1	Relatief	19,66	5,00	Ja	31,10	41,10	52,10	56,10
KR4.2	04 01 v Noortstr 013	04 4.2	259283,80	530712,86	50,0	50,0	3	Relatief	19,45	5,00	Ja	31,10	41,10	52,10	56,10
KR4.2	04 01 v Noortstr 015	04 4.2	259354,68	530723,59	30,0	30,0	3	Relatief	19,14	5,00	Ja	31,10	41,10	52,10	56,10
KR4.2	04 01 v Noortstr 016-018	04 4.2	259207,73	530701,86	50,0	50,0	1	Relatief	19,61	5,00	Ja	31,10	41,10	52,10	56,10
KR4.2	04 01 v Noortstr 022	04 4.2	259224,90	530684,07	30,0	30,0	2	Relatief	19,47	5,00	Ja	31,10	41,10	52,10	56,10
KR3.1	04 Oosterbrcht 000	04 -buiten IT 3.1	257011,66	532228,93	75,0	75,0	5	Relatief	24,18	3,00	Ja	23,10	33,10	44,10	48,10
KR3.2	04 Oosterbrcht 002-014	_04 Hkmp+Nij+W+Obr 3.2	257234,43	532128,16	50,0	50,0	7	Relatief	22,75	5,00	Ja	26,10	36,10	47,10	51,10
KR3.2	04 Oosterbrcht 016-018	_04 Hkmp+Nij+W+Obr 3.2	257320,04	532172,84	50,0	50,0	1	Relatief	21,60	5,00	Ja	26,10	36,10	47,10	51,10

Kavelruimte overig terrein - kavelbudget+ -reservebronnen lege kavels

Model: Kopie van 6365-50 Bargemeer 2022-06-13+181+205-208(2022-04-11) geanonimiseerd
 Groep: Overig 4 ruimte lege kavels
 Lijst van Oppervlaktebronnen, voor rekenmethode Industrielawaai - HMRI, industrie

Naam	LwrM2 500	LwrM2 1k	LwrM2 2k	LwrM2 4k	LwrM2 8k	LwrM2 Totaal	Oppervlak	Cb(D)	Cb(A)	Cb(N)	Lwr Totaal
KR5.2	63,10	65,10	63,10	59,10	49,10	70,03	29118,78	0,00	5,00	10,00	114,67
KR4.2	58,10	60,10	58,10	54,10	44,10	65,03	12961,35	0,00	5,00	10,00	106,16
KR4.2	58,10	60,10	58,10	54,10	44,10	65,03	1258,36	0,00	5,00	10,00	96,03
KR3.1	50,10	52,10	50,10	46,10	36,10	57,03	1210,19	0,00	5,00	10,00	87,86
KR4.1	56,10	58,10	56,10	52,10	42,10	63,03	7816,59	0,00	5,00	10,00	101,96
KR4.1	56,10	58,10	56,10	52,10	42,10	63,03	3053,56	0,00	5,00	10,00	97,88
KR4.2	58,10	60,10	58,10	54,10	44,10	65,03	2342,10	0,00	5,00	10,00	98,73
KR5.1	61,10	63,10	61,10	57,10	47,10	68,03	9929,07	0,00	5,00	10,00	108,00
KR5.1	61,10	63,10	61,10	57,10	47,10	68,03	4012,15	0,00	5,00	10,00	104,06
KR3.2	53,10	55,10	53,10	49,10	39,10	60,03	11035,07	0,00	10,00	15,00	100,46
KR5.2	63,10	65,10	63,10	59,10	49,10	70,03	35622,65	0,00	5,00	10,00	115,55
KR5.2	63,10	65,10	63,10	59,10	49,10	70,03	11626,37	0,00	5,00	10,00	110,68
KR3.2	53,10	55,10	53,10	49,10	39,10	60,03	1754,83	0,00	5,00	10,00	92,47
KR3.2	53,10	55,10	53,10	49,10	39,10	60,03	935,98	0,00	5,00	10,00	89,74
KR3.2	53,10	55,10	53,10	49,10	39,10	60,03	929,93	0,00	5,00	10,00	89,71
KR3.2	53,10	55,10	53,10	49,10	39,10	60,03	529,25	0,00	5,00	10,00	87,27
KR4.1	56,10	58,10	56,10	52,10	42,10	63,03	1827,28	0,00	5,00	10,00	95,65
KR4.1	56,10	58,10	56,10	52,10	42,10	63,03	5415,74	0,00	5,00	10,00	100,37
KR3.2	53,10	55,10	53,10	49,10	39,10	60,03	2716,78	0,00	5,00	10,00	94,37
KR4.1	56,10	58,10	56,10	52,10	42,10	63,03	4808,62	0,00	5,00	10,00	99,85
KR3.1	50,10	52,10	50,10	46,10	36,10	57,03	3236,32	0,00	5,00	10,00	92,13
KR4.1	56,10	58,10	56,10	52,10	42,10	63,03	2478,27	0,00	5,00	10,00	96,97
KR3.1	50,10	52,10	50,10	46,10	36,10	57,03	1705,20	0,00	5,00	10,00	89,35
KR3.1	50,10	52,10	50,10	46,10	36,10	57,03	8122,64	0,00	5,00	10,00	96,13
KR4.1	56,10	58,10	56,10	52,10	42,10	63,03	16288,02	0,00	5,00	10,00	105,15
KR3.2	53,10	55,10	53,10	49,10	39,10	60,03	8652,94	0,00	5,00	10,00	99,40
KR3.1	50,10	52,10	50,10	46,10	36,10	57,03	4221,40	0,00	5,00	10,00	93,28
KR4.2	58,10	60,10	58,10	54,10	44,10	65,03	12994,42	0,00	5,00	10,00	106,17
KR4.1	56,10	58,10	56,10	52,10	42,10	63,03	19870,33	0,00	5,00	10,00	106,01
KR3.2	53,10	55,10	53,10	49,10	39,10	60,03	17559,85	0,00	5,00	10,00	102,48
KR3.2	53,10	55,10	53,10	49,10	39,10	60,03	7865,16	0,00	5,00	10,00	98,99
KR4.1	56,10	58,10	56,10	52,10	42,10	63,03	1952,24	0,00	5,00	10,00	95,94
KR4.2	58,10	60,10	58,10	54,10	44,10	65,03	8637,06	0,00	5,00	10,00	104,39
KR4.2	58,10	60,10	58,10	54,10	44,10	65,03	2471,46	0,00	5,00	10,00	98,96
KR4.2	58,10	60,10	58,10	54,10	44,10	65,03	2233,26	0,00	5,00	10,00	98,52
KR4.2	58,10	60,10	58,10	54,10	44,10	65,03	616,79	0,00	5,00	10,00	92,93
KR4.2	58,10	60,10	58,10	54,10	44,10	65,03	5822,67	0,00	5,00	10,00	102,68
KR4.2	58,10	60,10	58,10	54,10	44,10	65,03	2380,01	0,00	5,00	10,00	98,80
KR4.2	58,10	60,10	58,10	54,10	44,10	65,03	3957,35	0,00	5,00	10,00	101,00
KR4.2	58,10	60,10	58,10	54,10	44,10	65,03	1126,87	0,00	5,00	10,00	95,55
KR3.1	50,10	52,10	50,10	46,10	36,10	57,03	26890,08	0,00	5,00	10,00	101,33
KR3.2	53,10	55,10	53,10	49,10	39,10	60,03	18760,31	0,00	5,00	10,00	102,76
KR3.2	53,10	55,10	53,10	49,10	39,10	60,03	3366,13	0,00	5,00	10,00	95,30



Kavelruimte overig terrein - kavelbudget+ -reservebronnen lege kavels

Model: Kopie van 6365-50 Bargemeer 2022-06-13+181+205-208(2022-04-11) geannomiseerd
 Groep: Overig 4 ruimte lege kavels
 Lijst van Oppervlaktebronnen, voor rekenmethode Industrielawaai - HMRI, industrie

Naam	Omschr.	Groep	X-1	Y-1	DeltaL	DeltaH	NrKids	Hdef.	Maaiveld	Hoogte	Negeer obj.	LwrM2 31	LwrM2 63	LwrM2 125	LwrM2 250
KR3.2	04 Oosterbrcht 017	_04 Hkmp+Nij+W+Obr 3.2	257191,46	532388,41	20,0	20,0	3	Relatief	22,24	5,00	Ja	26,10	36,10	47,10	51,10
KR3.2	04 Oosterbrcht 020	_04 Hkmp+Nij+W+Obr 3.2	257398,47	532223,68	30,0	30,0	4	Relatief	20,03	5,00	Ja	26,10	36,10	47,10	51,10
KR3.2	04 Oosterbrcht 028-036	_04 Hkmp+Nij+W+Obr 3.2	257236,98	532450,98	50,0	50,0	3	Relatief	21,11	5,00	Ja	26,10	36,10	47,10	51,10
KR3.1	04 Oostervn weg 000a	04 3.1	260347,09	529434,62	20,0	20,0	17	Relatief	19,05	3,00	Ja	23,10	33,10	44,10	48,10
KR3.2	04 Oostervn weg 000b	04 3.2	260339,27	529558,15	30,0	30,0	5	Relatief	19,37	5,00	Ja	26,10	36,10	47,10	51,10
KR4.1	04 Oosterwk OZ 000	04 4.1	259160,03	530622,29	50,0	50,0	5	Relatief	19,44	5,00	Ja	29,10	39,10	50,10	54,10
KR4.2	04 Oosterwk OZ 000a	04 4.2	259778,23	530132,46	50,0	50,0	2	Relatief	18,78	5,00	Ja	31,10	41,10	52,10	56,10
KR4.2	04 Oosterwk OZ 000a	04 4.2	259850,59	530197,46	50,0	50,0	1	Relatief	18,98	5,00	Ja	31,10	41,10	52,10	56,10
KR4.2	04 Oosterwk OZ 000a	04 4.2	259914,47	530255,67	50,0	50,0	1	Relatief	19,15	5,00	Ja	31,10	41,10	52,10	56,10
KR4.1	04 Oosterwk OZ 000a	04 4.1	259708,49	530067,93	50,0	50,0	2	Relatief	18,59	5,00	Ja	29,10	39,10	50,10	54,10
KR4.1	04 Oosterwk OZ 001	04 4.1	259219,28	530556,86	50,0	50,0	12	Relatief	19,07	5,00	Ja	29,10	39,10	50,10	54,10
KR4.1	04 Oosterwk OZ 028	04 4.1	259497,54	530292,12	50,0	50,0	2	Relatief	18,08	5,00	Ja	29,10	39,10	50,10	54,10
KR3.2	04 Oosterwk OZ 044-046	04 3.2	260250,38	529600,61	30,0	30,0	10	Relatief	19,22	5,00	Ja	26,10	36,10	47,10	51,10
KR2.	04 Oosterwk OZ 047-049	04 2.	260245,72	529461,49	25,0	15,0	10	Relatief	18,82	3,00	Ja	21,10	31,10	42,10	46,10
KR3.2	04 Oosterwk WZ 000b	04 3.2	259940,95	529632,08	30,0	30,0	2	Relatief	18,38	5,00	Ja	26,10	36,10	47,10	51,10
KR3.2	04 Oosterwk WZ 000b	04 3.2	259867,07	529711,08	40,0	40,0	5	Relatief	18,38	5,00	Ja	26,10	36,10	47,10	51,10
KR4.2	04 Oosterwk WZ 009a	_04 Oosterwijk recy 4.2	259024,21	530477,46	10,0	10,0	3	Relatief	19,35	5,00	Ja	31,10	41,10	52,10	56,10
KR4.2	04 Oosterwk WZ 024a-d	_04 Oosterwijk recy 4.2	259208,25	530355,28	20,0	20,0	2	Relatief	18,37	5,00	Ja	31,10	41,10	52,10	56,10
KR3.1	04 Oosterwk WZ 035-039	04 3.1	260063,00	529495,95	40,0	40,0	8	Relatief	18,36	3,00	Ja	23,10	33,10	44,10	48,10
KR3.1	04 Oosterwk WZ 040-041a	04 3.1	260119,07	529436,29	30,0	30,0	7	Relatief	18,36	3,00	Ja	23,10	33,10	44,10	48,10
KR3.1	04 Oosterwk WZ 042-044	04 3.1	260170,06	529381,91	20,0	20,0	15	Relatief	18,36	3,00	Ja	23,10	33,10	44,10	48,10
KR3.1	04 Oosterwk WZ 045	04 3.1	260170,03	529381,92	12,0	8,0	25	Relatief	18,36	3,00	Ja	23,10	33,10	44,10	48,10
KR3.1	04 Paganelstr 001	04 3.1	258565,02	533039,54	30,0	30,0	3	Relatief	21,45	3,00	Ja	23,10	33,10	44,10	48,10
KR3.1	04 Paganelstr 007	04 3.1	258520,93	532974,25	20,0	20,0	4	Relatief	21,05	3,00	Ja	23,10	33,10	44,10	48,10
KR4.1	04 Ph Fogg/J Cook 000	04 4.1	260647,98	529952,51	50,0	50,0	5	Relatief	20,00	5,00	Ja	29,10	39,10	50,10	54,10
KR3.2	04 Ph Fogg/J Cook 000a	04 3.2	260914,62	529847,63	50,0	50,0	4	Relatief	20,00	5,00	Ja	26,10	36,10	47,10	51,10
KR4.2	04 Ph Foggstr 000	04 4.2	258699,75	531723,87	50,0	50,0	4	Relatief	20,00	5,00	Ja	31,10	41,10	52,10	56,10
KR5.1	04 Ph Foggstr 000	04 5.1	259207,82	531093,43	30,0	30,0	1	Relatief	19,94	5,00	Ja	34,10	44,10	55,10	59,10
KR4.2	04 Ph Foggstr 000a	04 4.2	260031,45	530149,70	20,0	20,0	2	Relatief	19,29	5,00	Ja	31,10	41,10	52,10	56,10
KR5.1	04 Ph Foggstr 000b	04 5.1	260368,12	530738,60	75,0	75,0	3	Relatief	20,00	5,00	Ja	34,10	44,10	55,10	59,10
KR3.2	04 Ph Foggstr 000c	04 3.2	260258,40	529606,17	30,0	30,0	4	Relatief	19,26	5,00	Ja	26,10	36,10	47,10	51,10
KR4.1	04 Ph Foggstr 005	04 4.1	258647,61	532632,96	50,0	50,0	11	Relatief	20,00	5,00	Ja	29,10	39,10	50,10	54,10
KR4.2	04 Ph Foggstr 020	04 4.2	258662,47	531794,22	50,0	50,0	4	Relatief	20,00	5,00	Ja	31,10	41,10	52,10	56,10
KR4.2	04 Ph Foggstr 026a	04 4.2	258827,63	531570,26	50,0	50,0	3	Relatief	20,00	5,00	Ja	31,10	41,10	52,10	56,10
KR5.1	04 Ph Foggstr 028	04 5.1	258791,628	531449,70	50,0	50,0	4	Relatief	20,00	5,00	Ja	34,10	44,10	55,10	59,10
KR5.1	04 Ph Foggstr 060	04 5.1	259662,14	530448,53	50,0	50,0	2	Relatief	18,82	5,00	Ja	34,10	44,10	55,10	59,10
KR4.2	04 Ph Foggstr 070	04 4.2	259992,37	530062,31	50,0	50,0	1	Relatief	19,14	5,00	Ja	31,10	41,10	52,10	56,10
KR4.2	04 Ph Foggstr 076	04 4.2	260010,75	529926,61	50,0	50,0	3	Relatief	19,06	5,00	Ja	31,10	41,10	52,10	56,10
KR4.2	04 Ph Foggstr 118b	04 4.2	260635,50	529615,66	50,0	50,0	3	Relatief	20,00	5,00	Ja	31,10	41,10	52,10	56,10
KR4.1	04 Ph Foggstr 124-126	04 4.1	260778,96	529701,83	25,0	25,0	9	Relatief	20,00	5,00	Ja	29,10	39,10	50,10	54,10
KR4.1	04 Ph Foggstr 133	04 4.1	260495,32	529814,44	50,0	50,0	7	Relatief	19,92	5,00	Ja	29,10	39,10	50,10	54,10
KR5.1	04 Ptr Keyserstr 000a	04 5.1	258683,10	531185,16	50,0	50,0	3	Relatief	19,83	5,00	Ja	34,10	44,10	55,10	59,10
KR4.2	04 Ptr Keyserstr 000d	04 4.2	258829,08	531093,71	30,0	30,0	5	Relatief	19,73	5,00	Ja	31,10	41,10	52,10	56,10

Kavelruimte overig terrein - kavelbudget+ -reservebronnen lege kavels

Model: Kopie van 6365-50 Bargemeer 2022-06-13+181+205-208(2022-04-11) geanonimiseerd
 Groep: Overig 4 ruimte lege kavels
 Lijst van Oppervlaktebronnen, voor rekenmethode Industrielawaai - HMRI, industrie

Naam	LwrM2 500	LwrM2 1k	LwrM2 2k	LwrM2 4k	LwrM2 8k	LwrM2 Totaal	Oppervlak	Cb(D)	Cb(A)	Cb(N)	Lwr Totaal
KR3.2	53,10	55,10	53,10	49,10	39,10	60,03	1155,73	0,00	5,00	10,00	90,66
KR3.2	53,10	55,10	53,10	49,10	39,10	60,03	2754,38	0,00	5,00	10,00	94,43
KR3.2	53,10	55,10	53,10	49,10	39,10	60,03	7447,73	0,00	5,00	10,00	98,75
KR3.1	50,10	52,10	50,10	46,10	36,10	57,03	7138,82	0,00	5,00	10,00	95,57
KR3.2	53,10	55,10	53,10	49,10	39,10	60,03	6430,45	0,00	5,00	10,00	98,11
KR4.1	56,10	58,10	56,10	52,10	42,10	63,03	11332,47	0,00	5,00	10,00	103,57
KR4.2	58,10	60,10	58,10	54,10	44,10	65,03	3899,91	0,00	5,00	10,00	100,94
KR4.2	58,10	60,10	58,10	54,10	44,10	65,03	3592,99	0,00	5,00	10,00	100,58
KR4.2	58,10	60,10	58,10	54,10	44,10	65,03	2824,55	0,00	5,00	10,00	99,54
KR4.1	56,10	58,10	56,10	52,10	42,10	63,03	3659,77	0,00	5,00	10,00	98,66
KR4.1	56,10	58,10	56,10	52,10	42,10	63,03	30272,22	0,00	5,00	10,00	107,84
KR4.1	56,10	58,10	56,10	52,10	42,10	63,03	7455,40	0,00	5,00	10,00	101,75
KR3.2	53,10	55,10	53,10	49,10	39,10	60,03	9682,43	0,00	5,00	10,00	99,89
KR2.	48,10	50,10	48,10	44,10	34,10	55,03	4316,35	0,00	5,00	10,00	91,38
KR3.2	53,10	55,10	53,10	49,10	39,10	60,03	2158,85	0,00	10,00	15,00	93,37
KR3.2	53,10	55,10	53,10	49,10	39,10	60,03	7571,17	0,00	10,00	15,00	98,82
KR4.2	58,10	60,10	58,10	54,10	44,10	65,03	335,91	0,00	10,00	15,00	90,29
KR4.2	58,10	60,10	58,10	54,10	44,10	65,03	1326,21	0,00	10,00	15,00	96,26
KR3.1	50,10	52,10	50,10	46,10	36,10	57,03	12776,62	0,00	5,00	10,00	98,09
KR3.1	50,10	52,10	50,10	46,10	36,10	57,03	6594,69	0,00	5,00	10,00	95,22
KR3.1	50,10	52,10	50,10	46,10	36,10	57,03	5937,32	0,00	5,00	10,00	94,77
KR3.1	50,10	52,10	50,10	46,10	36,10	57,03	2430,34	0,00	5,00	10,00	90,89
KR3.1	50,10	52,10	50,10	46,10	36,10	57,03	3311,91	0,00	5,00	10,00	92,23
KR3.1	50,10	52,10	50,10	46,10	36,10	57,03	1322,10	0,00	5,00	10,00	88,24
KR4.1	56,10	58,10	56,10	52,10	42,10	63,03	12390,41	0,00	5,00	10,00	103,96
KR3.2	53,10	55,10	53,10	49,10	39,10	60,03	7993,26	0,00	5,00	10,00	99,06
KR4.2	58,10	60,10	58,10	54,10	44,10	65,03	12273,12	0,00	5,00	10,00	105,92
KR5.1	61,10	63,10	61,10	57,10	47,10	68,03	1880,17	0,00	5,00	10,00	100,77
KR4.2	58,10	60,10	58,10	54,10	44,10	65,03	1257,78	0,00	5,00	10,00	96,03
KR5.1	61,10	63,10	61,10	57,10	47,10	68,03	23048,96	0,00	5,00	10,00	111,66
KR3.2	53,10	55,10	53,10	49,10	39,10	60,03	3881,54	0,00	5,00	10,00	95,92
KR4.1	56,10	58,10	56,10	52,10	42,10	63,03	26394,17	0,00	5,00	10,00	107,25
KR4.2	58,10	60,10	58,10	54,10	44,10	65,03	7903,21	0,00	5,00	10,00	104,01
KR4.2	58,10	60,10	58,10	54,10	44,10	65,03	6257,87	0,00	5,00	10,00	102,99
KR5.1	61,10	63,10	61,10	57,10	47,10	68,03	12565,62	0,00	5,00	10,00	109,02
KR5.1	61,10	63,10	61,10	57,10	47,10	68,03	3247,87	0,00	5,00	10,00	103,15
KR4.2	58,10	60,10	58,10	54,10	44,10	65,03	3490,83	0,00	5,00	10,00	100,46
KR4.2	58,10	60,10	58,10	54,10	44,10	65,03	4282,44	0,00	5,00	10,00	101,35
KR4.2	58,10	60,10	58,10	54,10	44,10	65,03	9863,18	0,00	5,00	10,00	104,97
KR4.1	56,10	58,10	56,10	52,10	42,10	63,03	5462,31	0,00	5,00	10,00	100,40
KR4.1	56,10	58,10	56,10	52,10	42,10	63,03	14887,21	0,00	5,00	10,00	104,76
KR5.1	61,10	63,10	61,10	57,10	47,10	68,03	5009,77	0,00	5,00	10,00	105,03
KR4.2	58,10	60,10	58,10	54,10	44,10	65,03	4659,43	0,00	5,00	10,00	101,71



Kavelruimte overig terrein - kavelbudget+ -reservebronnen lege kavels

Model: Kopie van 6365-50 Bargemeer 2022-06-13+181+205-208(2022-04-11) geanonimiseerd
 Groep: Overig 4 ruimte lege kavels
 Lijst van Oppervlaktebronnen, voor rekenmethode Industrielawaai - HMRI, industrie

Naam	Omschr.	Groep	X-1	Y-1	DeltaL	DeltaH	NrKids	Hdef.	Maaiveld	Hoogte	Negeer obj.	LwrM2 31	LwrM2 63	LwrM2 125	LwrM2 250
KR4.1	04 Ptr Keyserstr 021	04 4.1	258978,91	530830,72	40,0	40,0	2	Relatief	19,56	5,00	Ja	29,10	39,10	50,10	54,10
KR4.1	04 R Amundstr 010	04 4.1	259914,11	530029,43	30,0	30,0	2	Relatief	18,96	5,00	Ja	29,10	39,10	50,10	54,10
KR4.1	04 R Amundstr 015-019	04 4.1	260027,58	529909,30	30,0	30,0	2	Relatief	19,08	5,00	Ja	29,10	39,10	50,10	54,10
KR4.1	04 R Amundstr 016	04 4.1	259824,69	529936,22	50,0	50,0	1	Relatief	18,70	5,00	Ja	29,10	39,10	50,10	54,10
KR4.1	04 R Amundstr 022	04 4.1	259877,10	529880,59	30,0	30,0	3	Relatief	18,76	5,00	Ja	29,10	39,10	50,10	54,10
KR4.1	04 R Amundstr 029	04 4.1	260096,90	529760,44	30,0	30,0	1	Relatief	19,09	5,00	Ja	29,10	39,10	50,10	54,10
KR3.2	04 R Amundstr 030-032	04 3.2	259949,41	529804,35	30,0	30,0	1	Relatief	18,84	5,00	Ja	26,10	36,10	47,10	51,10
KR4.2	04 R Amundstr/Ph Foggstr 000	04 4.2	259970,51	530041,86	30,0	30,0	2	Relatief	19,08	5,00	Ja	31,10	41,10	52,10	56,10
KR5.1	04 Rondweg 000	04 5.1	258491,24	532197,24	50,0	50,0	3	Relatief	20,00	5,00	Ja	34,10	44,10	55,10	59,10
KR5.1	04 Rondweg 000	04 5.1	257817,77	531666,77	50,0	50,0	3	Relatief	20,00	5,00	Ja	34,10	44,10	55,10	59,10
KR5.1	04 Rondweg 000	04 5.1	257740,10	531698,90	50,0	50,0	1	Relatief	20,00	5,00	Ja	34,10	44,10	55,10	59,10
KR3.2	04 T Bokslweg 003 (13648)	04 3.2	257853,56	533132,59	25,0	25,0	3	Relatief	20,00	5,00	Ja	26,10	36,10	47,10	51,10
KR4.1	04 T Bokslweg 006-008	04 4.1	257959,20	532933,93	30,0	30,0	2	Relatief	20,00	5,00	Ja	29,10	39,10	50,10	54,10
KR4.1	04 T Bokslweg 020	04 4.1	258035,47	532943,66	20,0	20,0	2	Relatief	20,00	5,00	Ja	29,10	39,10	50,10	54,10
KR4.2	04 V Beringstr 003	04 4.2	260205,36	530001,74	50,0	50,0	1	Relatief	19,51	5,00	Ja	31,10	41,10	52,10	56,10
KR4.2	04 V d Gamastr 027	04 4.2	258400,38	531059,01	50,0	50,0	1	Relatief	19,73	5,00	Ja	31,10	41,10	52,10	56,10
KR4.2	04 W Barentszstr 008	04 4.2	259659,11	530228,38	30,0	30,0	1	Relatief	18,63	5,00	Ja	31,10	41,10	52,10	56,10
KR4.2	04 W Barentszstr/W Schoutstr 000	04 4.2	259716,60	530341,25	50,0	50,0	1	Relatief	18,84	5,00	Ja	31,10	41,10	52,10	56,10
KR4.2	04 W Schoutstr 000	04 4.2	259513,16	530478,26	50,0	50,0	2	Relatief	18,48	5,00	Ja	31,10	41,10	52,10	56,10
KR4.2	04 W Schoutstr 005	04 4.2	259421,33	530599,08	30,0	30,0	3	Relatief	18,74	5,00	Ja	31,10	41,10	52,10	56,10
KR4.2	04 W Schoutstr 006	04 4.2	259338,53	530566,08	30,0	30,0	2	Relatief	18,86	5,00	Ja	31,10	41,10	52,10	56,10
KR4.2	04 W Schoutstr 015-017	04 4.2	259639,99	530370,68	20,0	20,0	2	Relatief	18,71	5,00	Ja	31,10	41,10	52,10	56,10
KR4.2	04 W Schoutstr 028	04 4.2	259659,33	530228,33	50,0	50,0	1	Relatief	18,63	5,00	Ja	31,10	41,10	52,10	56,10
KR3.1	04 Westerbrcht 001	04 -buiten IT 3.1	257021,44	532479,70	50,0	50,0	2	Relatief	23,26	3,00	Ja	23,10	33,10	44,10	48,10
KR3.2	04 Westerbrcht 002-018	04 -buiten IT 3.2	257076,56	532602,36	50,0	50,0	2	Relatief	22,34	5,00	Ja	26,10	36,10	47,10	51,10
KR3.1	04 Westerbrcht 011	04 -buiten IT 3.1	257021,38	532479,40	30,0	30,0	1	Relatief	23,26	3,00	Ja	23,10	33,10	44,10	48,10
KR3.1	04 Westerbrcht 019	04 -buiten IT 3.1	257014,75	532560,07	30,0	30,0	2	Relatief	23,35	3,00	Ja	23,10	33,10	44,10	48,10
KR3.2	04 Westerbrcht 020	04 -buiten IT 3.2	257096,91	532635,77	30,0	30,0	1	Relatief	21,78	5,00	Ja	26,10	36,10	47,10	51,10
KR3.1	04 Westerbrcht 023ev	04 -buiten IT 3.1	257020,65	532599,69	30,0	30,0	4	Relatief	23,12	3,00	Ja	23,10	33,10	44,10	48,10

Kavelruimte overig terrein - kavelbudget+ -reservebronnen lege kavels

Model: Kopie van 6365-50 Bargemeer 2022-06-13+181+205-208(2022-04-11) geannimiseerd
 Groep: Overig 4 ruimte lege kavels
 Lijst van Oppervlaktebronnen, voor rekenmethode Industrielawaai - HMRI, industrie

Naam	LwrM2 500	LwrM2 1k	LwrM2 2k	LwrM2 4k	LwrM2 8k	LwrM2 Totaal	Oppervlak	Cb(D)	Cb(A)	Cb(N)	Lwr Totaal
KR4.1	56,10	58,10	56,10	52,10	42,10	63,03	2480,52	0,00	5,00	10,00	96,98
KR4.1	56,10	58,10	56,10	52,10	42,10	63,03	1541,92	0,00	5,00	10,00	94,91
KR4.1	56,10	58,10	56,10	52,10	42,10	63,03	2503,91	0,00	5,00	10,00	97,02
KR4.1	56,10	58,10	56,10	52,10	42,10	63,03	4288,62	0,00	5,00	10,00	99,35
KR4.1	56,10	58,10	56,10	52,10	42,10	63,03	2453,34	0,00	5,00	10,00	96,93
KR4.1	56,10	58,10	56,10	52,10	42,10	63,03	1317,11	0,00	5,00	10,00	94,23
KR3.2	53,10	55,10	53,10	49,10	39,10	60,03	1938,02	0,00	5,00	10,00	92,90
KR4.2	58,10	60,10	58,10	54,10	44,10	65,03	1998,71	0,00	5,00	10,00	98,04
KR5.1	61,10	63,10	61,10	57,10	47,10	68,03	5731,82	0,00	5,00	10,00	105,61
KR5.1	61,10	63,10	61,10	57,10	47,10	68,03	4651,37	0,00	5,00	10,00	104,71
KR5.1	61,10	63,10	61,10	57,10	47,10	68,03	1623,34	0,00	5,00	10,00	100,13
KR3.2	53,10	55,10	53,10	49,10	39,10	60,03	1409,33	0,00	5,00	10,00	91,52
KR4.1	56,10	58,10	56,10	52,10	42,10	63,03	2045,14	0,00	5,00	10,00	96,14
KR4.1	56,10	58,10	56,10	52,10	42,10	63,03	539,79	0,00	5,00	10,00	90,35
KR4.2	58,10	60,10	58,10	54,10	44,10	65,03	3658,77	0,00	5,00	10,00	100,66
KR4.2	58,10	60,10	58,10	54,10	44,10	65,03	3274,35	0,00	5,00	10,00	100,18
KR4.2	58,10	60,10	58,10	54,10	44,10	65,03	1449,48	0,00	5,00	10,00	96,64
KR4.2	58,10	60,10	58,10	54,10	44,10	65,03	3035,35	0,00	5,00	10,00	99,85
KR4.2	58,10	60,10	58,10	54,10	44,10	65,03	3153,76	0,00	5,00	10,00	100,02
KR4.2	58,10	60,10	58,10	54,10	44,10	65,03	2407,87	0,00	5,00	10,00	98,85
KR4.2	58,10	60,10	58,10	54,10	44,10	65,03	2415,88	0,00	5,00	10,00	98,86
KR4.2	58,10	60,10	58,10	54,10	44,10	65,03	812,57	0,00	5,00	10,00	94,13
KR4.2	58,10	60,10	58,10	54,10	44,10	65,03	2962,85	0,00	5,00	10,00	99,75
KR3.1	50,10	52,10	50,10	46,10	36,10	57,03	6046,97	0,00	5,00	10,00	94,85
KR3.2	53,10	55,10	53,10	49,10	39,10	60,03	8001,90	0,00	5,00	10,00	99,06
KR3.1	50,10	52,10	50,10	46,10	36,10	57,03	1511,92	0,00	5,00	10,00	88,83
KR3.1	50,10	52,10	50,10	46,10	36,10	57,03	791,34	0,00	5,00	10,00	86,01
KR3.2	53,10	55,10	53,10	49,10	39,10	60,03	1894,77	0,00	5,00	10,00	92,81
KR3.1	50,10	52,10	50,10	46,10	36,10	57,03	2182,74	0,00	5,00	10,00	90,42

Items buiten het industrieterrein

Model: Kopie van 6365-50 Bargemeer 2022-06-13+181+205-208(2022-04-11) geannomiseerd
 Groep: (hoofdgroep)
 Lijst van Gebouwen, voor rekenmethode Industrielawaai - HMRI, industrie

Naam	Omschr.	Groep	X-1	Y-1	Vormpunten	Hdef.	Maaiveld	Hoogte	Cp	Refl. 500	Oppervlak
woning	't Oude Loo 22-24	--	256860,80	532848,40	4	Relatief	24,00	5,50	0 dB	0,80	155,83
woning	?	--	258692,55	533114,07	4	Relatief	22,00	3,50	0 dB	0,80	375,87
woning	Angelsloerdijk 24	--	257783,64	533596,73	4	Relatief	20,41	5,50	0 dB	0,80	94,44
woning	Angelsloerdijk 24	--	257773,86	533597,88	4	Relatief	20,42	5,50	0 dB	0,80	117,85
woning	Angelsloerdijk 28	--	257799,75	533534,60	4	Relatief	20,17	5,50	0 dB	0,80	175,65
woning	Angelsloerdijk 30	--	257817,59	533536,90	4	Relatief	20,18	5,50	0 dB	0,80	191,99
woning	Angelsloerdijk 32	--	257824,49	533597,88	4	Relatief	20,42	5,50	0 dB	0,80	188,72
woning	Angelsloerdijk 34	--	257874,54	533558,76	4	Relatief	20,27	5,50	0 dB	0,80	206,12
woning	Angelsloerdijk 36	--	257890,65	533569,69	4	Relatief	20,31	5,50	0 dB	0,80	273,14
woning	Angelsloerdijk 38	--	257913,09	533556,46	4	Relatief	20,26	5,50	0 dB	0,80	144,64
woning	Angelsloerdijk 40	--	257932,65	533541,50	4	Relatief	20,20	5,50	0 dB	0,80	189,13
woning	Angelsloerdijk 42	--	257976,95	533527,69	4	Relatief	20,15	5,50	0 dB	0,80	179,66
woning	Anna Paulownalaan 20 t/m 24	--	257595,06	533342,14	4	Relatief	20,00	5,50	0 dB	0,80	375,10
woning	Bargemeerweg 1	--	256961,07	533223,51	4	Relatief	21,18	5,50	0 dB	0,80	128,49
woning	Bargemeerweg 10-11	--	257026,26	533110,00	4	Relatief	20,80	5,50	0 dB	0,80	142,43
woning	Bargemeerweg 101	--	257001,00	533037,14	4	Relatief	21,31	5,50	0 dB	0,80	201,25
woning	Bargemeerweg 102	--	257007,31	533054,28	4	Relatief	21,17	5,50	0 dB	0,80	81,75
woning	Bargemeerweg 103	--	257000,55	533066,69	4	Relatief	21,18	5,50	0 dB	0,80	79,59
woning	Bargemeerweg 105	--	256999,87	533089,70	4	Relatief	21,07	5,50	0 dB	0,80	84,62
woning	Bargemeerweg 106	--	256982,50	533097,59	4	Relatief	21,20	5,50	0 dB	0,80	87,33
woning	Bargemeerweg 108	--	256972,12	533110,90	4	Relatief	21,27	5,50	0 dB	0,80	158,08
woning	Bargemeerweg 109	--	256976,64	533130,07	4	Relatief	21,21	5,50	0 dB	0,80	98,78
woning	Bargemeerweg 12-12A	--	257035,51	533097,14	4	Relatief	20,74	5,50	0 dB	0,80	166,73
woning	Bargemeerweg 13	--	257042,33	533082,18	4	Relatief	20,71	5,50	0 dB	0,80	171,93
wonig	Bargemeerweg 14	--	257061,42	533070,77	4	Relatief	20,59	5,50	0 dB	0,80	78,75
woning	Bargemeerweg 1a	--	256968,06	533210,43	4	Relatief	21,14	5,50	0 dB	0,80	69,87
woning	Bargemeerweg 2	--	256973,51	533201,33	4	Relatief	21,11	5,50	0 dB	0,80	92,67
woning	Bargemeerweg 3	--	256994,23	533187,32	4	Relatief	20,96	5,50	0 dB	0,80	75,30
woning	Bargemeerweg 4	--	256986,56	533178,75	4	Relatief	21,05	5,50	0 dB	0,80	72,35
woning	Bargemeerweg 5	--	256991,97	533169,73	4	Relatief	21,02	5,50	0 dB	0,80	75,94
woning	Bargemeerweg 6	--	256999,19	533157,77	4	Relatief	20,98	5,50	0 dB	0,80	67,97
woning	Bargemeerweg 7	--	257013,85	533150,37	4	Relatief	20,86	5,50	0 dB	0,80	75,68
woning	Bargemeerweg 8	--	257014,08	533128,27	4	Relatief	20,88	5,50	0 dB	0,80	68,60
woning	Bargemeerweg 9	--	257019,49	533122,18	4	Relatief	20,84	5,50	0 dB	0,80	62,94
679	BB	--	256994,95	533332,51	4	Relatief	21,25	6,00	0 dB	0,80	230,04
678	BB	--	257041,32	533301,58	4	Relatief	20,87	6,00	0 dB	0,80	1243,92
woning	Bladderswijk 5	--	258982,72	530425,30	4	Relatief	19,48	5,50	0 dB	0,80	89,90
woning	Bladderswijk 7	--	258988,07	530419,42	4	Relatief	19,46	5,50	0 dB	0,80	87,41
woning	Bladderswijk 9	--	259003,87	530387,31	4	Relatief	19,19	5,50	0 dB	0,80	82,81
flat 6verd	Bruntinger123-29,145-51,167-,189-,205-,213-19	--	256829,07	532467,22	4	Relatief	23,98	18,70	0 dB	0,80	330,95
flat 4verd	Bruntingerbr 131-37,153-59,175-81,197-203	--	256843,52	532446,82	4	Relatief	24,00	13,30	0 dB	0,80	217,63
woning	Bruntingerbrink 108 t/m 116	--	256815,00	532199,86	4	Relatief	23,34	8,00	0 dB	0,80	249,44
woning	Bruntingerbrink 126 t/m 142	--	256832,26	532281,88	4	Relatief	23,73	8,00	0 dB	0,80	647,45



Items buiten het industrieterrein

Model: Kopie van 6365-50 Bargemeer 2022-06-13+181+205-208(2022-04-11) geannomiseerd
 Groep: (hoofdgroep)
 Lijst van Gebouwen, voor rekenmethode Industrielawaai - HMRI, industrie

Naam	Omschr.	Groep	X-1	Y-1	Vormpunten	Hdef.	Maiveeld	Hoogte	Cp	Refl. 500	Oppervlak
flat 3verd	Bruntingerbrink 139-143,161-165,183-187	--	256828,05	532428,08	4	Relatief	23,75	9,00	0 dB	0,80	190,88
woning	Bruntingerbrink 144 t/m 156	--	256840,18	532322,17	4	Relatief	23,57	8,00	0 dB	0,80	532,72
woning	Bruntingerbrink 158 t/m 182	--	256834,42	532332,24	4	Relatief	23,45	8,00	0 dB	0,80	796,03
woning	Bruntingerbrink 184 t/m 198	--	256766,07	532325,77	4	Relatief	22,80	8,00	0 dB	0,80	535,95
woning	Bruntingerbrink 200 t/m 208	--	256803,48	532276,13	4	Relatief	23,36	8,00	0 dB	0,80	443,83
woning	Bruntingerbrink 221 t/m 233	--	256781,90	532415,81	4	Relatief	23,32	8,00	0 dB	0,80	303,68
woning	Bruntingerbrink 235 t/m 243	--	256812,12	532414,45	4	Relatief	23,50	8,00	0 dB	0,80	749,63
woning	Bruntingerbrink 249 t/m 263	--	256815,00	532359,69	4	Relatief	23,30	8,00	0 dB	0,80	574,16
flat 3verd	Bruntingerbrink 79-81,91-93,103-105	--	256806,99	532500,40	4	Relatief	23,87	9,00	0 dB	0,80	170,19
flat 5verd	Bruntingerbrink71-77,83-89,95-101,107-113,121	--	256831,24	532494,25	4	Relatief	23,84	16,00	0 dB	0,80	296,95
woning	De Goorns 12	--	258535,44	533201,61	4	Relatief	21,87	3,50	0 dB	0,80	203,58
woning	De Goorns 13	--	258572,18	533158,62	4	Relatief	21,88	3,50	0 dB	0,80	222,44
woning	De Goorns 15	--	258537,01	533167,22	4	Relatief	21,76	3,50	0 dB	0,80	279,98
woning	De Goorns 3	--	258661,28	533145,33	4	Relatief	22,00	3,50	0 dB	0,80	92,88
woning	De Goorns 5	--	258622,98	533120,32	4	Relatief	21,95	3,50	0 dB	0,80	252,90
woning	De Goorns 7	--	258615,95	533142,20	4	Relatief	22,00	3,50	0 dB	0,80	185,70
xx	De Hoge Loo 21-23	--	256831,17	532839,23	4	Relatief	24,00	5,50	0 dB	0,80	120,06
woning	De Hoge Loo 27	--	256920,21	532869,26	4	Relatief	23,10	5,50	0 dB	0,80	61,18
woning	De hoge Loo 29	--	256986,32	532896,69	4	Relatief	21,59	5,50	0 dB	0,80	46,08
woning	De Strubben 10	--	258820,73	533096,14	4	Relatief	22,00	3,50	0 dB	0,80	196,38
woning	De Strubben 12	--	258833,11	533084,10	4	Relatief	22,00	3,50	0 dB	0,80	103,81
woning	De Strubben 14	--	258865,21	533081,09	4	Relatief	22,00	3,50	0 dB	0,80	105,30
woning	De Strubben 16	--	258875,80	533105,72	4	Relatief	22,01	3,50	0 dB	0,80	116,11
woning	Deverbrink 22 t/m 26	--	256691,96	532508,65	4	Relatief	23,37	5,50	0 dB	0,80	336,12
woning	Deverbrink 28 t/m 32	--	256694,12	532523,40	4	Relatief	23,55	5,50	0 dB	0,80	335,29
woning	Deverbrink 34 t/m 38	--	256686,57	532546,79	4	Relatief	23,62	5,50	0 dB	0,80	402,26
woning	Deverbrink 40 t/m 46	--	256751,68	532549,30	4	Relatief	24,00	5,50	0 dB	0,80	514,49
woning	Deverbrink 43 t/m 47	--	256718,94	532605,42	4	Relatief	24,00	5,50	0 dB	0,80	393,29
woning	Deverbrink 48 t/m 52	--	256744,81	532598,30	4	Relatief	24,00	5,50	0 dB	0,80	404,41
woning	Deverbrink 49 t/m 63	--	256719,66	532664,11	4	Relatief	24,00	5,50	0 dB	0,80	892,96
woning	Deverbrink 54 t/m 60	--	256758,52	532601,03	4	Relatief	24,00	5,50	0 dB	0,80	488,29
woning	Deverbrink 62 t/m 64	--	256760,48	532657,52	4	Relatief	24,00	5,50	0 dB	0,80	269,82
woning	Deverbrink 66 t/m 74	--	256738,47	532716,75	4	Relatief	24,00	5,50	0 dB	0,80	708,09
woning	Deverbrink 76 t/m 82	--	256713,77	532738,74	4	Relatief	24,00	5,50	0 dB	0,80	621,20
woning	Deverbrink 90 t/m 92	--	256689,45	532674,91	4	Relatief	24,00	5,50	0 dB	0,80	287,61
woning	Diederingswal 10	--	257603,23	533548,64	4	Relatief	20,22	5,50	0 dB	0,80	153,67
woning	Diederingswal 11	--	257701,42	533564,42	4	Relatief	20,28	5,50	0 dB	0,80	98,80
woning	Diederingswal 12	--	257627,29	533541,15	4	Relatief	20,19	5,50	0 dB	0,80	129,15
woning	Diederingswal 13	--	257727,85	533582,95	4	Relatief	20,36	5,50	0 dB	0,80	115,25
woning	Diederingswal 14	--	257649,37	533538,79	4	Relatief	20,18	5,50	0 dB	0,80	233,48
woning	Diederingswal 16	--	257678,95	533532,08	4	Relatief	20,16	5,50	0 dB	0,80	314,28
woning	Diederingswal 2	--	257498,34	533562,84	4	Relatief	20,27	5,50	0 dB	0,80	264,90
woning	Diederingswal 3	--	257566,56	533594,78	4	Relatief	20,40	5,50	0 dB	0,80	346,55

Items buiten het industrieterrein

Model: Kopie van 6365-50 Bargermeer 2022-06-13+181+205-208(2022-04-11) geannomiseerd
 Groep: (hoofdgroep)
 Lijst van Gebouwen, voor rekenmethode Industrielawaai - HMRI, industrie

Naam	Omschr.	Groep	X-1	Y-1	Vormpunten	Hdef.	Maiveeld	Hoogte	Cp	Refl. 500	Oppervlak
woning	Diederingswal 5	--	257576,81	533595,96	4	Relatief	20,40	5,50	0 dB	0,80	240,84
woning	Diederingswal 6	--	257542,90	533546,67	4	Relatief	20,21	5,50	0 dB	0,80	192,89
woning	Diederingswal 7	--	257642,27	533583,35	4	Relatief	20,35	5,50	0 dB	0,80	166,06
woning	Diederingswal 8	--	257566,95	533539,97	4	Relatief	20,18	5,50	0 dB	0,80	200,98
woning	Diederingswal 9	--	257676,19	533573,88	4	Relatief	20,32	5,50	0 dB	0,80	272,96
woning	Dordsestraat 35 t/m 39	--	257468,40	533326,92	4	Relatief	20,00	5,50	0 dB	0,80	192,41
woning	Dordsestraat 41	--	257487,24	533329,41	4	Relatief	20,00	5,50	0 dB	0,80	87,22
woning	Dordsestraat 43	--	257501,53	533326,48	4	Relatief	20,00	5,50	0 dB	0,80	56,36
woning	Dordsestraat 45	--	257514,12	533326,98	4	Relatief	20,00	5,50	0 dB	0,80	85,11
woning	Dordsestraat 47	--	257528,00	533328,59	4	Relatief	20,00	5,50	0 dB	0,80	60,80
woning	Dordsestraat 49-51	--	257541,61	533334,74	4	Relatief	20,00	5,50	0 dB	0,80	117,64
woning	Dordsestraat 53 t/m 57	--	257587,66	533341,22	4	Relatief	20,00	5,50	0 dB	0,80	245,42
Woning	Eigen Haardweg 8	--	257015,56	532895,49	4	Relatief	21,10	5,50	0 dB	0,80	91,34
woning	Eigenhaardweg 1	--	257020,20	533004,29	4	Relatief	21,24	5,50	0 dB	0,80	69,14
woning	Eigenhaardweg 2	--	257026,99	532989,02	4	Relatief	21,10	5,50	0 dB	0,80	104,29
woning	Eigenhaardweg 3	--	257031,51	532972,06	4	Relatief	20,99	5,50	0 dB	0,80	68,70
wonig	Eigenhaardweg 4	--	257032,64	532961,31	4	Relatief	20,94	5,50	0 dB	0,80	60,42
woning	Eigenhaardweg 5	--	257034,34	532935,87	4	Relatief	20,84	5,50	0 dB	0,80	88,52
woning	Eigenhaardweg 6	--	257032,13	532918,69	4	Relatief	20,82	5,50	0 dB	0,80	64,00
woning	Eigenhaardweg 7	--	257030,17	532902,24	4	Relatief	20,85	5,50	0 dB	0,80	68,15
woning	Ekselerbrink 1-3	--	256797,19	531900,24	4	Relatief	21,78	5,50	0 dB	0,80	134,48
woning	Ekselerbrink 23 t/m 31	--	256761,18	531938,98	4	Relatief	21,69	5,50	0 dB	0,80	306,13
woning	Ekselerbrink 33 t/m 39	--	256765,35	531947,79	4	Relatief	21,82	5,50	0 dB	0,80	235,38
woning	Ekselerbrink 41 t/m 55	--	256775,06	531974,79	4	Relatief	22,19	5,50	0 dB	0,80	629,14
woning	Ekselerbrink 5-7	--	256783,15	531889,34	4	Relatief	21,50	5,50	0 dB	0,80	134,48
woning	Ekselerbrink 59 t/m 97	--	256798,08	532122,57	4	Relatief	22,54	8,00	0 dB	0,80	236,13
woning	Ekselerbrink 59 t/m 97	--	256798,08	532131,21	4	Relatief	22,55	8,00	0 dB	0,80	348,95
woning	Ekselerbrink 68 t/m 70	--	256815,49	531670,84	4	Relatief	20,82	5,50	0 dB	0,80	192,15
woning	Ekselerbrink 72 t/m 80	--	256825,07	531727,49	4	Relatief	20,79	5,50	0 dB	0,80	345,94
woning	Ekselerbrink 82 t/m 94	--	256830,82	531777,14	4	Relatief	21,07	5,50	0 dB	0,80	429,00
flat 4verd	Ekselerbrink 96 t/m 244	--	256852,49	531807,16	4	Relatief	21,39	13,30	0 dB	0,80	217,63
flat 5verd	Ekselerbrink 96 t/m 244	--	256840,21	531854,59	4	Relatief	21,86	16,00	0 dB	0,80	296,95
flat 3verd	Ekselerbrink 96 t/m 244	--	256815,96	531860,74	4	Relatief	21,65	9,00	0 dB	0,80	170,19
flat 3verd	Ekselerbrink 96 t/m 244	--	256837,02	531788,42	4	Relatief	21,25	9,00	0 dB	0,80	190,88
flat 6verd	Ekselerbrink 96 t/m 244	--	256839,79	531827,78	4	Relatief	21,63	18,70	0 dB	0,80	419,34
Voortgezet	Emmalaan 25	--	257613,77	533472,01	4	Relatief	20,00	8,00	0 dB	0,80	1061,62
Voortgezet	Emmalaan 25	--	257676,32	533439,41	4	Relatief	20,00	8,00	0 dB	0,80	639,81
Voortgezet	Emmalaan 25	--	257641,63	533441,51	4	Relatief	20,00	8,00	0 dB	0,80	733,50
woning	Emmalaan 29 t/m 47	--	257423,85	533327,55	4	Relatief	20,00	5,50	0 dB	0,80	491,19
woning	Halteweg 23	--	256714,57	531286,80	4	Relatief	18,62	5,50	0 dB	0,80	133,89
woning	Halteweg 54	--	256640,23	531304,04	4	Relatief	19,74	5,50	0 dB	0,80	207,56
Woning	Het Meerveld 1 t/m 12	--	257155,36	533292,84	4	Relatief	20,06	5,50	0 dB	0,80	572,54
woning	Het Meerveld 13 t/m 24	--	257192,15	533296,06	4	Relatief	20,00	5,50	0 dB	0,80	570,33

Items buiten het industrieterrein

Model: Kopie van 6365-50 Bargemeer 2022-06-13+181+205-208(2022-04-11) geannomiseerd
 Groep: (hoofdgroep)
 Lijst van Gebouwen, voor rekenmethode Industrielawaai - HMRI, industrie

Naam	Omschr.	Groep	X-1	Y-1	Vormpunten	Hdef.	Maiveeld	Hoogte	Cp	Refl. 500	Oppervlak
woning	Het Meerveld 25 t/m 36	--	257226,63	533299,28	4	Relatief	20,00	5,50	0 dB	0,80	575,38
woning	Het Meerveld 37 t/m 48	--	257261,97	533302,35	4	Relatief	20,00	5,50	0 dB	0,80	600,27
woning	Het Meerveld 49 t/m 60	--	257297,42	533305,63	4	Relatief	20,00	5,50	0 dB	0,80	540,77
woning	Het Meerveld 61 t/m 72	--	257333,09	533308,92	4	Relatief	20,00	5,50	0 dB	0,80	575,24
woning	Het Meerveld 73 t/m 84	--	257368,10	533312,33	4	Relatief	20,00	5,50	0 dB	0,80	542,05
woning	Holtlaan 275	--	258799,67	533082,09	4	Relatief	22,00	3,50	0 dB	0,80	119,19
woning	Holtlaan 277	--	258772,91	533086,11	4	Relatief	22,00	3,50	0 dB	0,80	103,33
woning	Holtlaan 279	--	258755,18	533090,12	4	Relatief	22,00	3,50	0 dB	0,80	113,65
woning	Holtlaan 281-283	--	258727,72	533085,15	4	Relatief	22,00	3,50	0 dB	0,80	294,48
woning	Keistraat 20	--	257557,56	530898,22	4	Relatief	22,24	5,50	0 dB	0,80	86,20
woning	Keistraat 20	--	257429,96	531040,99	4	Relatief	22,37	5,50	0 dB	0,80	283,80
677	Lips	--	257072,83	533280,22	4	Relatief	20,56	8,00	0 dB	0,80	142,41
676	Lips	--	257101,56	533297,44	4	Relatief	20,44	8,00	0 dB	0,80	1950,10
woning	Meerackers 21-23	--	256966,11	532908,20	4	Relatief	21,93	5,50	0 dB	0,80	141,73
woning	Meerackers 22-24	--	256940,08	532878,19	4	Relatief	22,58	5,50	0 dB	0,80	164,69
woning	Meijerswegje 10-12	--	257476,85	533625,93	4	Relatief	20,43	5,50	0 dB	0,80	173,12
woning	Meijerswegje 13	--	257505,63	533542,34	4	Relatief	20,19	5,50	0 dB	0,80	233,29
woning	Meijerswegje 14-16	--	257475,27	533569,54	4	Relatief	20,29	5,50	0 dB	0,80	124,27
woning	Meijerswegje 18-20	--	257459,23	533535,89	4	Relatief	20,16	5,50	0 dB	0,80	117,90
woning	Meijerswegje 22-24	--	257436,43	533538,00	4	Relatief	20,17	5,50	0 dB	0,80	117,84
woning	Meijerswegje 26-28	--	257413,23	533539,72	4	Relatief	20,17	5,50	0 dB	0,80	124,01
woning	Meijerswegje 5-7	--	257511,16	533646,76	4	Relatief	20,51	5,50	0 dB	0,80	188,59
woning	Meijerswegje 9-11	--	257503,66	533615,61	4	Relatief	20,46	5,50	0 dB	0,80	150,63
woning	nieuwe woning Oude Meerdijk 24	--	258747,87	533030,51	4	Relatief	21,84	4,50	0 dB	0,80	139,20
150	Oevermansweg 10	--	259250,74	532350,53	4	Relatief	24,00	3,00	0 dB	0,80	6,63
151	Oevermansweg 10	--	259249,08	532368,52	4	Relatief	24,00	5,50	0 dB	0,80	163,40
152	Oevermansweg 10	--	259246,41	532386,89	4	Relatief	24,00	3,00	0 dB	0,80	15,25
147	Oevermansweg 10	--	259238,13	532350,92	4	Relatief	24,00	5,50	0 dB	0,80	115,08
148	Oevermansweg 10	--	259235,19	532370,72	4	Relatief	24,00	5,50	0 dB	0,80	109,73
149	Oevermansweg 10	--	259256,25	532352,91	4	Relatief	24,00	3,00	0 dB	0,80	30,09
153	Oevermansweg 12	--	259238,60	532262,16	4	Relatief	24,00	3,00	0 dB	0,80	59,19
154	Oevermansweg 12	--	259218,87	532252,44	4	Relatief	24,00	5,50	0 dB	0,80	156,29
woning	Oevermansweg 16	--	259169,70	531964,86	4	Relatief	21,06	5,50	0 dB	0,80	243,29
woning	Oosterveenseweg 65 (VGW 50 dB(A))	--	260279,76	529369,10	4	Relatief	18,66	5,50	0 dB	0,80	115,51
woning	Oosterwijk O.Z. 54	--	260466,58	529249,27	4	Relatief	18,88	5,50	0 dB	0,80	229,20
woning	Oosterwijk O.Z. 54	--	260466,16	529274,93	4	Relatief	18,96	5,50	0 dB	0,80	26,60
woning	Oosterwijk W.Z. 50 (VGW 50 dB(A))	--	260376,09	529386,43	4	Relatief	19,00	5,50	0 dB	0,80	168,09
woning	Oranjekanaal n.z. 38	--	258778,27	530538,25	4	Relatief	19,25	5,50	0 dB	0,80	55,94
woning	Oranjekanaal n.z. 39-40	--	258803,90	530562,42	4	Relatief	18,98	5,50	0 dB	0,80	209,92
woning	Oranjekanaal n.z. 41	--	258807,36	530563,87	4	Relatief	18,97	5,50	0 dB	0,80	96,43
woning	Oranjekanaal n.z. 42	--	258832,76	530561,08	4	Relatief	19,10	5,50	0 dB	0,80	75,58
woning	Oranjekanaal ZZ 36	--	258711,29	530439,64	4	Relatief	19,16	5,50	0 dB	0,80	93,81
flat 6verd	Oude Meerdijk 1-149	--	258271,73	533460,32	4	Relatief	21,41	18,70	0 dB	0,80	310,59

Items buiten het industrieterrein

Model: Kopie van 6365-50 Bargemeer 2022-06-13+181+205-208(2022-04-11) geannomiseerd
 Groep: (hoofdgroep)
 Lijst van Gebouwen, voor rekenmethode Industrielawaai - HMRI, industrie

Naam	Omschr.	Groep	X-1	Y-1	Vormpunten	Hdef.	Maaiveld	Hoogte	Cp	Refl. 500	Oppervlak
flat 4verd	Oude Meerdijk 1-149	--	258327,55	533461,92	4	Relatief	21,68	13,30	0 dB	0,80	259,34
flat 5verd	Oude Meerdijk 1-149	--	258265,91	533452,14	4	Relatief	21,36	16,00	0 dB	0,80	239,61
flat 3verd	Oude Meerdijk 1-149	--	258275,02	533429,34	4	Relatief	21,35	9,00	0 dB	0,80	170,23
flat 3verd	Oude Meerdijk 1-149	--	258342,61	533469,24	4	Relatief	21,78	9,00	0 dB	0,80	168,34
woning	Oude Meerdijk 161	--	258474,02	533200,85	4	Relatief	21,62	3,50	0 dB	0,80	240,48
woning	Oude Meerdijk 18	--	258380,68	533215,60	4	Relatief	21,47	5,50	0 dB	0,80	236,29
woning	Oude Meerdijk 20	--	258431,50	533156,71	4	Relatief	21,30	5,50	0 dB	0,80	144,52
woning	Oude Meerdijk 22	--	258462,46	533154,76	4	Relatief	21,42	5,50	0 dB	0,80	185,13
woning	Oude Meerdijk 2a	--	258305,07	533347,94	4	Relatief	21,39	5,50	0 dB	0,80	332,67
woning	Oude Meerdijk 30	--	258849,83	533006,85	4	Relatief	21,78	5,50	0 dB	0,80	83,23
woning	Oude Meerdijk 36	--	258933,60	533000,90	4	Relatief	21,83	5,50	0 dB	0,80	171,84
woning	Oude Meerdijk 4	--	258305,61	533300,10	4	Relatief	21,32	5,50	0 dB	0,80	276,50
woning	Oude Meerdijk 42	--	259009,92	532965,00	4	Relatief	21,86	5,50	0 dB	0,80	115,15
woning	Oude Meerdijk 6	--	258277,74	533259,62	4	Relatief	21,13	5,50	0 dB	0,80	207,29
woning	Oude Meerdijk 8	--	258346,05	533263,14	4	Relatief	21,42	5,50	0 dB	0,80	208,81
gebouw	School	--	257495,72	533431,04	4	Relatief	20,00	4,00	0 dB	0,80	1308,20
gebouw	School	--	257424,38	533422,98	4	Relatief	20,00	4,00	0 dB	0,80	1106,77
gebouw	School	--	257332,33	533475,91	4	Relatief	20,00	4,00	0 dB	0,80	2457,28
gebouw	School	--	257208,06	533479,37	4	Relatief	20,22	4,00	0 dB	0,80	1655,14
gebouw	School	--	257246,03	533408,03	4	Relatief	20,00	4,00	0 dB	0,80	875,01
gebouw	School	--	257195,40	533405,73	4	Relatief	20,19	4,00	0 dB	0,80	1050,61
gebouw	School	--	257171,24	533383,86	4	Relatief	20,31	4,00	0 dB	0,80	3305,30
gebouw	School	--	257462,35	533462,11	4	Relatief	20,00	4,00	0 dB	0,80	178,81
gebouw	School	--	257469,25	533475,91	4	Relatief	20,00	4,00	0 dB	0,80	3076,02
gebouw	School	--	257462,35	533470,16	4	Relatief	20,00	4,00	0 dB	0,80	157,46
627a	Schuur Oude Meerdijk 18	--	258350,14	533234,62	4	Relatief	21,38	5,50	0 dB	0,00	82,03
627	Schuur Oude Meerdijk 18	--	258339,68	533222,97	4	Relatief	21,31	3,50	0 dB	0,80	162,72
woning	Spehornebrink 11	--	256745,99	531568,25	4	Relatief	20,22	5,50	0 dB	0,80	108,75
woning	Spehornebrink 13	--	256746,07	531548,68	4	Relatief	20,11	5,50	0 dB	0,80	125,29
woning	Spehornebrink 16 -18	--	256732,97	531512,12	4	Relatief	19,88	5,50	0 dB	0,80	114,87
woning	Spehornebrink 17	--	256709,95	531481,18	4	Relatief	19,46	5,50	0 dB	0,80	85,46
woning	Spehornebrink 19-21	--	256703,82	531485,07	4	Relatief	19,47	5,50	0 dB	0,80	112,90
woning	Spehornebrink 23-25	--	256686,21	531453,12	4	Relatief	19,12	5,50	0 dB	0,80	106,03
woning	Spehornebrink 27 t/m 91	--	256643,93	531439,20	4	Relatief	19,01	10,60	0 dB	0,80	446,41
woning	Spehornebrink 27 t/m 91	--	256645,20	531386,93	4	Relatief	18,98	10,60	0 dB	0,80	423,50
woning	Spehornebrink 7	--	256753,29	531599,70	4	Relatief	20,45	5,50	0 dB	0,80	175,08
woning	Spehornebrink 9	--	256777,49	531608,83	4	Relatief	20,64	5,50	0 dB	0,80	181,12
woning	Spehornebrink 93 t/m 143	--	256612,82	531352,39	4	Relatief	18,69	10,60	0 dB	0,80	239,48
woning	Spehornebrink 93 t/m 143	--	256583,32	531358,15	4	Relatief	18,62	10,60	0 dB	0,80	231,81
Hogeschool	van Schaikweg 94	--	257856,09	533414,18	4	Relatief	20,00	10,00	0 dB	0,80	219,50
Hogeschool	van Schaikweg 94	--	257872,39	533460,44	4	Relatief	20,00	10,00	0 dB	0,80	2410,54
Hogeschool	van Schaikweg 94	--	257857,14	533417,33	4	Relatief	20,00	9,00	0 dB	0,80	4156,94
Hogeschool	van Schaikweg 94	--	257898,67	533430,47	4	Relatief	20,00	10,00	0 dB	0,80	629,94



Items buiten het industrieterrein

Model: Kopie van 6365-50 Bargemeer 2022-06-13+181+205-208(2022-04-11) geannimiseerd
 Groep: (hoofdgroep)
 Lijst van Gebouwen, voor rekenmethode Industrielawaai - HMRI, industrie

Naam	Omschr.	Groep	X-1	Y-1	Vormpunten	Hdef.	Maaiveld	Hoogte	Cp	Refl. 500	Oppervlak
Hogeschool	van Schaikweg 94	--	257924,43	533432,58	4	Relatief	20,00	10,00	0 dB	0,80	31,52
Hogeschool	van Schaikweg 94	--	257923,91	533458,34	4	Relatief	20,00	10,00	0 dB	0,80	636,27
Hogeschool	van Schaikweg 94	--	257914,97	533389,47	4	Relatief	20,00	10,00	0 dB	0,80	404,08
Drenthe co	Veldlaan 2	--	258079,02	533370,54	4	Relatief	20,45	4,00	0 dB	0,80	452,72
Drenthe co	Veldlaan 2	--	258059,04	533339,53	8	Relatief	20,36	4,00	0 dB	0,80	2430,62
Drenthe co	Veldlaan 2	--	258131,07	533368,97	4	Relatief	20,66	10,00	0 dB	0,80	1916,75
Drenthe co	Veldlaan 2	--	258080,60	533392,62	4	Relatief	20,46	10,00	0 dB	0,80	62,17
Drenthe co	Veldlaan 2	--	258101,10	533404,71	4	Relatief	20,54	10,00	0 dB	0,80	975,30
680	Woning	--	257058,71	533278,97	4	Relatief	20,65	8,00	0 dB	0,80	96,05
683	Woning	--	256993,32	533272,50	4	Relatief	21,05	8,00	0 dB	0,80	361,46
625	Woning	--	258436,18	533218,80	4	Relatief	21,53	3,50	0 dB	0,80	227,16
607	Woning	--	258906,15	533094,08	4	Relatief	22,02	3,50	0 dB	0,80	172,01
606	Woning	--	258951,01	533078,45	4	Relatief	22,04	3,50	0 dB	0,80	442,88
738	Woning	--	256822,19	532235,12	4	Relatief	23,59	8,00	0 dB	0,80	253,77
686	Woning	--	256973,33	533342,39	4	Relatief	21,36	8,00	0 dB	0,80	141,62
685	Woning	--	256968,99	533316,71	4	Relatief	21,39	8,00	0 dB	0,80	91,85
684	Woning	--	256957,47	533277,30	4	Relatief	21,31	8,00	0 dB	0,80	171,17
633	Woning ? / school (gym?)	--	258159,45	533329,01	4	Relatief	20,78	7,00	0 dB	0,80	42,08
632	Woning ? / school (gym?)	--	258188,37	533325,86	4	Relatief	20,89	7,00	0 dB	0,80	676,47
bedr won	woning Oevermansweg 26; wegbestemd 25-09-14	--	259303,61	531399,90	4	Relatief	20,26	5,50	0 dB	0,80	132,33
bedr won	woning Schoolpad 55; wegbestemd 25-09-14	--	259351,79	531356,09	4	Relatief	20,16	5,50	0 dB	0,80	218,83
56	Woonfunctie	--	260155,08	529290,18	5	Relatief	18,06	0,00	0 dB	0,80	74,45
46	Woonfunctie	--	260248,43	529396,29	8	Relatief	18,64	5,10	0 dB	0,80	102,78
74	Woonfunctie	--	260256,75	529389,61	13	Relatief	18,65	5,10	0 dB	0,80	336,50
woning	Zuidbargerstraat 4-6	--	257108,21	531300,22	4	Relatief	21,99	5,50	0 dB	0,80	111,29

Items buiten het industrieterrein

Model: Kopie van 6365-50 Bargermeer 2022-06-13+181+205-208(2022-04-11) geannimiseerd
 Groep: (hoofdgroep)
 Lijst van Schermen, voor rekenmethode Industrielawaai - HMRI, industrie

Naam	Omschr.	Groep	X-1	Y-1	X-n	Y-n	Hdef.	M-1	M-n	H-1	H-n	Refl.L 500	Refl.R 500	Cp	Lengte3D
1	Dordsestr-Rondweg - talud Dordsestraat	--	259507,46	532103,43	259535,71	532072,22	Relatief	24,13	24,00	2,13	2,00	0,00	0,00	2 dB	1034,96
	Dordsestr-Rondweg - talud Dordsestraat	--	258944,10	532800,05	259245,72	532629,87	Relatief	24,00	22,00	2,00	0,01	0,00	0,00	2 dB	346,81
	Dordsestr-Rondweg - talud Dordsestraat	--	258945,03	532776,39	258954,27	532791,62	Relatief	24,09	24,12	2,09	2,12	0,00	0,00	2 dB	708,24
1	Dordsestr-Rondweg - talud Dordsestraat	--	259132,30	532480,59	258936,45	532783,25	Relatief	22,00	24,00	0,01	2,00	0,00	0,00	2 dB	364,91
1	Dordsestr-Rondweg - talud Dordsestraat	--	259250,10	532635,75	259125,29	532473,85	Relatief	22,00	22,00	0,01	0,01	0,00	0,00	2 dB	978,45
2	Dordsestr-Rondweg - talud Dordsestraat	--	259512,69	532086,84	259525,60	532028,51	Relatief	24,00	23,99	2,00	2,00	0,00	0,00	2 dB	965,55
1	Dordsestr-Rondweg - talud Dordsestraat	--	259538,45	532088,81	259547,37	532035,26	Relatief	23,94	24,00	1,94	2,00	0,00	0,00	2 dB	1202,68



Items buiten het industrieterrein

Model: Kopie van 6365-50 Bargemeer 2022-06-13+181+205-208(2022-04-11) geannimiseerd
 Groep: (hoofdgroep)
 Lijst van Bodemgebieden, voor rekenmethode Industrielawaai - HMRI, industrie

Naam	Omschr.	Groep	X-1	Y-1	Bf	Oppervlak
05	bodem - oost	--	259016,20	530415,99	1,00	537,64
15	bodem	--	258189,89	530219,04	1,00	13667,91
520		--	258493,84	533094,24	1,00	15497,03
585	Langs Hondsrugweg en westz EIBP	--	256967,41	532536,63	1,00	88029,01
903	bodem	--	258899,95	530523,72	1,00	257992,40
904	bodem	--	258647,13	530413,84	1,00	4279343,84
905	bodem	--	258187,49	530215,44	1,00	29226,55
906	bodem	--	258116,70	529962,27	1,00	2561,03
907	bodem	--	258347,31	530163,22	1,00	12168,49
908	bodem	--	258252,34	530242,49	1,00	5766,67
909	bodem	--	258365,94	530227,95	1,00	2415,97
912	bodem	--	258035,78	530151,94	1,00	67690,35
913	bodem	--	257706,93	530087,05	1,00	17732,60
914	bodem	--	257667,83	530064,90	1,00	9938,86
915	Bargemeerkanaal	--	260274,94	529087,41	0,00	118876,51
916	Oranjekanaal	--	258864,00	530578,25	0,00	25363,90
917	Zuidbarger Es	--	257365,62	530845,21	1,00	338192,03
918	Zuidbarger Es	--	257127,13	531354,14	1,00	156762,93
919	Zuidbarger Es	--	257103,70	531334,98	1,00	370140,17
920	onverhard blijvende omgeving	--	256687,42	531122,18	1,00	39392,49
921	woonwijk	--	256369,06	531017,70	1,00	1122000,53
922	woonwijk Bargemeer o.a.	--	257095,06	533243,30	1,00	166890,24
923	woonwijk	--	256615,48	533103,54	1,00	22041,23
925	onverhard blijvende omgeving	--	256636,86	531235,38	1,00	60356,82
926	woonwijk	--	256653,97	532441,43	1,00	585134,50
927	woonwijk	--	256077,05	532098,87	1,00	292197,25
928	woonwijk	--	256486,13	533015,06	1,00	425161,27
929	onverhard blijvende omgeving	--	256732,47	532759,70	1,00	62238,59
930	woonwijk	--	256581,06	533066,83	1,00	128437,62
931	woonwijk	--	255989,14	533280,20	1,00	347987,94
932	woonwijk	--	256565,00	533282,49	1,00	52369,48
933	woonwijk	--	256565,00	533488,98	1,00	152982,90
934	woonwijk	--	256849,81	533299,14	1,00	59356,01
935	woonwijk Het Meerveld	--	257392,44	533309,24	1,00	23294,37
936	woonwijk	--	257403,43	533397,13	1,00	15983,93
937	groen	--	257616,78	533333,72	1,00	6020,60
938	groen	--	258047,07	533328,63	1,00	10342,76
939	groen	--	258241,92	533363,57	1,00	6666,30
940	woonwijk	--	256849,04	533519,58	1,00	203236,06
941	woonwijk	--	256849,48	533775,28	1,00	727297,38
942	woonwijk	--	258265,56	533331,28	1,00	21218,35
943	woonwijk	--	258250,59	533502,68	1,00	654951,06
944	woonwijk	--	258252,55	533472,23	1,00	695037,15

Items buiten het industrieterrein

Model: Kopie van 6365-50 Bargemeer 2022-06-13+181+205-208(2022-04-11) geannimiseerd
 Groep: (hoofdgroep)
 Lijst van Bodemgebieden, voor rekenmethode Industrielawaai - HMRI, industrie

Naam	Omschr.	Groep	X-1	Y-1	Bf	Oppervlak
945	bodem	--	259543,91	532910,88	1,00	3476737,57
946	onverhard blijvende omgeving	--	259545,90	531906,25	1,00	48922,94
947	onverhard blijvende omgeving	--	259554,00	531881,68	1,00	260275,02
948	onverhard blijvende omgeving	--	259043,71	531686,08	1,00	54351,98
949	bodem	--	261210,16	529906,24	1,00	230424,74
950	onverhard blijvende omgeving	--	259004,69	531633,47	1,00	51560,56
951	onverhard blijvende omgeving	--	259274,23	531315,86	1,00	95838,62
952	landerijen	--	258923,11	527492,69	1,00	2085931,54
953	landerijen	--	261497,79	529613,79	1,00	661119,39
954	strook tuss. Bladderswijk OZ en Oosterwijk WZ	--	260153,26	529268,26	1,00	198388,64
955	strook tuss. Bladderswijk OZ en Oosterwijk WZ	--	261008,81	528368,14	1,00	187435,82
956	landerijen	--	261511,57	531431,02	1,00	1350219,78
957	landerijen	--	261547,86	530621,36	1,00	575890,18
958	landerijen	--	262336,16	530541,68	1,00	1122413,83
959	bos en heide	--	262374,21	530559,92	1,00	1355875,18
960	bos en heide	--	263599,59	531201,89	1,00	1087033,57
960	agrarische bodem	--	257995,91	531044,34	1,00	212992,79
961	agrarische bodem	--	257774,00	530975,22	1,00	203173,11
962	bodem Klazienaveen	--	261757,97	527579,18	1,00	486934,79
963	bodem Klazienaveen	--	262979,61	527970,03	1,00	149531,32
964	bodem Klazienaveen	--	263039,46	528544,62	1,00	592537,91
965	bodem Klazienaveen	--	262939,49	527149,95	1,00	372386,62
966	bodem	--	256777,82	529295,60	1,00	1804916,75
967	bodem	--	258635,69	533056,45	1,00	140746,12
968	bodem	--	260013,23	532897,84	1,00	104718,07
969	bodem	--	258935,54	532146,06	1,00	48077,80
970	bodem	--	257000,96	531750,05	1,00	12263,05
971	bodem	--	256975,01	531375,28	1,00	12336,48
973	groensstrook oostzijde Bargemeer	--	259735,59	531447,24	1,00	23114,58
974	groensstrook oostzijde Bargemeer	--	260378,73	530752,16	1,00	35176,22
975	groensstrook oostzijde ind terrein	--	261181,90	529881,08	1,00	15092,24
976	groensstrook oostzijde ind terrein	--	261755,62	529272,30	1,00	7362,55
977	groensstrook Oranjekanaal NZ	--	258717,11	530507,17	1,00	7782,61
978	groensstrook Oranjekanaal NZ	--	258358,57	530351,05	1,00	7965,33

Items buiten het industrieterrein

Model: Kopie van 6365-50 Bargemeer 2022-06-13+181+205-208(2022-04-11) geannomiseerd
 Groep: (hoofdgroep)
 Lijst van Hoogtelijnen, voor rekenmethode Industrielawaai - HMRI, industrie

Naam	Omschr.	Groep	X-1	Y-1	X-n	Y-n	H-1	H-n	Lengte3D
	Dordsestraat-Rondweg	--	258936,44	532783,25	258941,97	532778,86	24,00	24,05	7,06
	Dordsestraat-Rondweg	--	258941,97	532778,86	258945,04	532776,40	24,05	24,09	3,93
	Dordsestraat-Rondweg	--	258954,26	532791,61	258950,11	532795,14	24,12	24,06	5,45
	Dordsestraat-Rondweg	--	258950,11	532795,14	258944,10	532800,06	24,06	24,00	7,77
	Dordsestraat-Rondweg	--	258848,06	532881,98	258860,98	532871,06	21,00	21,00	16,92
	Dordsestraat-Rondweg	--	258831,42	532866,55	258848,06	532881,98	21,00	21,00	22,69
1	Dordsestraat-Rondweg	--	259125,30	532473,86	259132,29	532480,58	22,00	22,00	9,70
1	Dordsestraat-Rondweg	--	259245,73	532629,88	259250,09	532635,74	22,00	22,00	7,30
	Dordsestraat-Rondweg	--	259512,68	532086,83	259508,86	532099,03	24,00	24,06	12,78
1	Dordsestraat-Rondweg	--	259535,72	532072,22	259538,65	532079,93	24,00	23,97	8,25
	Dordsestraat-Rondweg	--	259508,86	532099,09	259507,43	532103,38	24,06	24,13	4,52
1	Dordsestraat-Rondweg	--	259538,65	532079,93	259538,44	532088,81	23,97	23,94	8,88
3	Dordsestraat-Rondweg	--	259524,56	532025,73	259394,68	532262,02	22,00	22,00	2679,22
4	Dordsestraat-Rondweg	--	259394,68	532261,30	259524,31	532025,66	22,00	22,00	270,14
5	Dordsestraat-Rondweg	--	259525,61	532028,51	259547,38	532035,26	24,00	24,00	22,79
	Dordsestraat-Rondweg	--	259133,33	532708,40	259436,08	532856,36	22,00	22,00	423,18
1	Dordsestraat-Rondweg	--	259136,52	532708,94	259435,15	532854,77	22,00	22,00	416,68
	Dordsestraat-Rondweg	--	259436,08	532856,36	259253,48	532637,11	22,00	22,00	292,44
2	Dordsestraat-Rondweg	--	259490,13	532853,98	259490,23	532853,96	22,00	22,00	811,37
3	Dordsestraat-Rondweg	--	259434,53	532523,29	259490,62	532849,96	22,00	22,00	391,18
h18-20	hoogte 18 / 20 m +NAP	--	260552,55	536999,58	258989,14	532149,09	20,00	20,00	27074,07
1	Dordsestraat-Rondweg	--	259229,97	532413,13	259438,44	532194,29	22,00	22,00	304,93
2	Dordsestraat-Rondweg	--	259214,78	532427,86	259041,94	532254,38	22,00	20,90	387,28
3	Dordsestraat-Rondweg	--	259229,76	532412,83	259438,14	532193,97	22,00	22,00	414,77
4	Dordsestraat-Rondweg	--	259090,05	532303,15	259379,45	532268,62	23,06	24,00	405,58
6	Dordsestraat-Rondweg	--	259212,35	532359,12	259223,12	532355,30	24,00	24,00	11,43
h22west	hoogte 22m +NAP	--	256857,29	533255,39	257019,61	532477,25	22,00	23,29	855,07
h24west	hoogte 24m +NAP	--	255794,21	537002,36	256994,35	532532,26	24,00	23,73	4714,39
h18west	hoogte 18m +NAP	--	254134,51	536991,93	256441,37	531108,16	18,00	18,50	7569,09
h18rondom	hoogte 18m +NAP (buitengrens onderzoeksgebied)	--	261558,13	525981,38	254000,00	526000,00	20,00	18,00	7558,21
h20	hoogte 20m +NAP	--	254000,00	526000,00	254134,43	536992,50	18,00	18,00	11134,64
h18rondom	hoogte 18m +NAP (buitengrens onderzoeksgebied)	--	263392,19	526011,10	260691,40	537000,00	18,00	18,00	11980,06
h20	hoogte 20m +NAP	--	260415,78	537000,97	262959,03	526012,92	22,00	20,00	12297,04
h22west	hoogte 22m +NAP	--	256588,75	537076,86	256857,29	533255,39	22,00	22,00	3833,69
h20	hoogte 20m +NAP	--	257230,50	533388,23	258167,26	530719,80	20,00	20,11	3538,48
h22west	hoogte 22m +NAP	--	256588,11	537081,64	254821,49	536999,99	22,00	20,00	1770,82
h22oost	hoogte 22m +NAP	--	257594,39	537003,42	259311,19	532713,68	22,00	22,00	5159,60
h24oost	hoogte 24m +NAP	--	256588,75	537076,86	260167,38	537005,04	22,00	24,00	12805,45
h22oost	hoogte 22m +NAP	--	260418,91	536941,90	260167,39	537005,04	22,00	24,00	307,58
h24oost	hoogte 24m +NAP	--	260068,25	537005,92	258227,70	537004,74	24,00	24,00	1840,55
h24oost	hoogte 24m +NAP	--	260167,38	537005,04	260068,25	537005,92	24,00	24,00	99,13
aansl	Dordsestraat-Rondweg aansluiting	--	258989,14	532149,09	259317,39	532132,15	20,00	22,00	329,08
h22oost	hoogte 22m +NAP	--	259310,56	532132,12	260418,91	536941,90	22,00	22,00	15560,58

Items buiten het industrieterrein

Model: Kopie van 6365-50 Bargemeer 2022-06-13+181+205-208(2022-04-11) geanonimiseerd
 Groep: (hoofdgroep)
 Lijst van Hoogtelijnen, voor rekenmethode Industrielawaai - HMRI, industrie

Naam	Omschr.	Groep	X-1	Y-1	X-n	Y-n	H-1	H-n	Lengte3D
5	Dordsestraat-Rondweg	--	259317,39	532132,15	259437,11	532194,19	22,00	22,00	134,93
h20	hoogte 20m +NAP	--	258966,95	532187,86	257230,50	533388,23	20,00	20,00	2803,91
	Dordsestraat-Rondweg	--	258989,14	532149,09	259214,63	532428,02	20,00	22,00	410,39
	Dordsestraat-Rondweg	--	258860,98	532871,06	258831,42	532866,55	21,00	21,00	2125,56
	hoogtelijn i-delft	--	257732,81	529932,82	257747,41	529905,00	19,68	19,71	31,42
	hoogtelijn i-delft	--	257744,07	529905,00	257732,51	529933,72	19,71	19,62	35,59
	hoogtelijn i-delft	--	257731,30	529933,12	257745,85	529905,00	18,98	18,96	31,66
	hoogtelijn i-delft	--	257725,86	529945,96	257725,86	529945,51	19,83	19,72	34,39
	hoogtelijn i-delft	--	257718,60	529956,99	257724,50	529945,06	18,81	18,81	13,31
	hoogtelijn i-delft	--	257709,07	529974,52	257715,12	529963,04	18,57	18,51	12,98
	hoogtelijn i-delft	--	257723,38	529905,00	257716,76	529905,00	18,99	18,60	103,49
	hoogtelijn i-delft	--	257697,14	529946,55	257719,42	529905,00	17,55	17,18	47,15
	hoogtelijn i-delft	--	258111,02	529939,66	258000,85	529905,00	20,92	19,96	115,53
	hoogtelijn i-delft	--	258014,49	529905,00	258112,23	529938,91	19,93	21,37	105,65
	hoogtelijn i-delft	--	258007,03	529905,00	258111,17	529937,85	19,75	20,02	109,20
	hoogtelijn i-delft	--	257948,71	529905,00	257936,32	529905,00	19,66	20,68	355,94
	hoogtelijn i-delft	--	258107,23	529960,51	257943,00	529905,00	20,25	18,95	173,41
	hoogtelijn i-delft	--	259068,03	529905,00	259101,74	529943,60	16,32	16,07	53,93
	hoogtelijn i-delft	--	259100,38	529943,91	259059,37	529905,00	15,85	15,94	56,61
	hoogtelijn i-delft	--	259110,49	529938,29	259142,83	529905,00	17,88	17,85	46,41
	hoogtelijn i-delft	--	259136,70	529905,00	259109,43	529938,59	17,85	17,61	46,73
	hoogtelijn i-delft	--	259139,63	529905,00	259109,12	529936,48	17,13	16,83	43,84
	hoogtelijn i-delft	--	259430,50	529974,72	259497,39	529905,00	18,47	18,58	96,63
	hoogtelijn i-delft	--	257389,62	529912,19	257388,42	530000,00	19,16	19,40	87,82
	hoogtelijn i-delft	--	257384,02	530000,00	257383,30	529919,73	18,45	17,98	80,28
	hoogtelijn i-delft	--	257696,96	530000,00	257692,94	530000,00	19,83	19,86	43,48
	hoogtelijn i-delft	--	257703,77	529983,74	257694,64	530000,00	18,87	18,92	18,65
	hoogtelijn i-delft	--	258300,71	529905,00	258266,22	530000,00	19,99	19,91	101,07
	hoogtelijn i-delft	--	258251,79	530000,00	258244,14	530000,00	19,95	20,79	271,89
	hoogtelijn i-delft	--	258269,21	530000,00	258304,76	529905,00	20,06	19,89	101,44
	hoogtelijn i-delft	--	258128,09	529944,35	258248,49	530000,00	20,50	19,23	132,74
	hoogtelijn i-delft	--	258267,87	530000,00	258302,72	529905,00	19,19	19,17	101,20
	hoogtelijn i-delft	--	258124,31	529959,46	258214,76	530000,00	21,25	20,45	99,22
	hoogtelijn i-delft	--	258202,71	530000,00	258123,25	529959,01	20,46	21,00	96,76
	hoogtelijn i-delft	--	258209,25	530000,00	258122,04	529961,58	18,63	19,98	95,40
	hoogtelijn i-delft	--	259063,17	530000,00	259153,35	529905,00	17,40	17,63	130,99
	hoogtelijn i-delft	--	259174,06	529905,00	259084,30	530000,00	17,61	17,49	130,70
	hoogtelijn i-delft	--	259067,90	530000,00	259157,57	529905,00	14,66	14,66	130,64
	hoogtelijn i-delft	--	259171,00	529905,00	259081,04	530000,00	14,66	14,66	130,84
	hoogtelijn i-delft	--	259047,84	530000,00	259100,09	529945,88	16,74	16,20	75,23
	hoogtelijn i-delft	--	259070,92	529905,00	259051,27	530000,00	17,09	17,68	130,87
	hoogtelijn i-delft	--	259043,17	530000,00	259057,17	529905,00	17,58	16,86	133,42
	hoogtelijn i-delft	--	259393,68	530000,00	259464,34	529905,00	17,89	17,67	129,04

Items buiten het industrieterrein

Model: Kopie van 6365-50 Bargemeer 2022-06-13+181+205-208(2022-04-11) geanonimiseerd
 Groep: (hoofdgroep)
 Lijst van Hoogtelijnen, voor rekenmethode Industrielawaai - HMRI, industrie

Naam	Omschr.	Groep	X-1	Y-1	X-n	Y-n	H-1	H-n	Lengte3D
	hoogtelijn i-delft	--	259455,05	529905,00	259386,80	530000,00	16,82	17,13	130,21
	hoogtelijn i-delft	--	259389,77	530000,00	259458,62	529905,00	16,03	15,91	130,17
	hoogtelijn i-delft	--	259335,50	530000,00	259229,35	529905,00	17,18	17,46	142,46
	hoogtelijn i-delft	--	259217,72	529905,00	259322,90	530000,00	17,46	17,08	141,73
	hoogtelijn i-delft	--	259327,04	530000,00	259221,42	529905,00	15,48	15,62	142,06
	hoogtelijn i-delft	--	259225,33	529905,00	259331,33	530000,00	15,62	15,58	142,34
	hoogtelijn i-delft	--	259406,85	530000,00	259430,50	529974,72	18,48	18,47	34,62
	hoogtelijn i-delft	--	259528,67	529905,00	259438,37	530000,00	17,75	17,85	131,08
	hoogtelijn i-delft	--	259441,96	530000,00	259532,20	529905,00	18,39	18,17	131,03
	hoogtelijn i-delft	--	257717,08	529963,04	257716,78	529962,28	19,38	19,35	33,66
	hoogtelijn i-delft	--	258899,80	530594,10	258873,91	530695,82	19,85	19,80	106,90
	hoogtelijn i-delft	--	258884,31	530606,37	258830,19	530654,33	20,27	19,92	112,09
	hoogtelijn i-delft	--	258834,15	530656,31	258833,27	530651,69	19,77	20,07	5,93
	hoogtelijn i-delft	--	258837,01	530650,37	258879,03	530622,65	19,27	19,32	88,73
	hoogtelijn i-delft	--	258936,37	530563,06	258753,94	530678,90	20,24	19,80	289,44
	hoogtelijn i-delft	--	259194,42	530286,55	259190,14	530296,30	21,16	18,42	748,07
	hoogtelijn i-delft	--	256885,70	531881,72	256883,58	531871,47	28,92	28,45	11,62
	hoogtelijn i-delft	--	256889,38	531906,18	256887,47	531893,23	28,67	28,92	13,09
	hoogtelijn i-delft	--	256891,58	531924,38	256891,30	531919,14	28,61	28,62	6,30
	hoogtelijn i-delft	--	256918,29	531875,32	256919,65	531880,63	28,76	28,84	5,48
	hoogtelijn i-delft	--	256912,22	531853,55	256915,50	531865,45	28,94	28,77	12,34
	hoogtelijn i-delft	--	256907,44	531833,78	256909,52	531843,82	28,35	28,94	10,51
	hoogtelijn i-delft	--	256883,58	531871,47	256865,88	532463,00	28,45	24,00	612,13
	hoogtelijn i-delft	--	256820,65	531406,89	256907,44	531833,78	20,55	28,35	725,29
	hoogtelijn i-delft	--	256909,77	531838,38	256962,62	531555,67	28,03	26,23	297,52
	hoogtelijn i-delft	--	256830,31	532127,31	256884,15	531878,39	23,83	28,11	264,22
	hoogtelijn i-delft	--	256891,58	531924,38	256882,16	531940,43	28,61	28,43	18,62
	hoogtelijn i-delft	--	257142,58	531600,46	256919,65	531880,63	24,08	28,84	370,86
	hoogtelijn i-delft	--	256616,32	531223,00	256568,01	531257,17	18,35	21,22	88,23
	hoogtelijn i-delft	--	256642,49	531090,98	256790,58	530838,70	19,95	21,29	293,87
	hoogtelijn i-delft	--	256789,82	530833,50	256637,81	531088,82	18,55	19,11	300,48
	hoogtelijn i-delft	--	256749,79	530730,11	256786,87	530803,79	17,01	17,29	82,51
	hoogtelijn i-delft	--	256790,46	530780,83	256777,54	530583,63	17,84	17,29	323,15
	hoogtelijn i-delft	--	256768,55	530578,21	256792,50	530783,11	18,31	18,40	354,26
	hoogtelijn i-delft	--	256751,68	530550,42	256760,68	530489,94	17,27	17,83	81,21
	hoogtelijn i-delft	--	256761,76	530494,50	256755,64	530548,26	18,39	17,83	64,71
	hoogtelijn i-delft	--	256745,85	530470,86	256771,69	530238,18	16,19	16,85	240,84
	hoogtelijn i-delft	--	256773,81	530237,94	256750,53	530472,18	17,59	17,59	244,41
	hoogtelijn i-delft	--	256947,26	531307,34	256941,62	531303,26	25,11	25,11	7,84
	hoogtelijn i-delft	--	256942,82	531304,94	256932,86	531274,46	25,39	24,27	32,10
	hoogtelijn i-delft	--	256878,65	531455,73	257083,33	531410,91	23,99	21,05	285,27
	hoogtelijn i-delft	--	256874,79	532346,85	256881,16	531884,85	25,42	29,62	476,46
	hoogtelijn i-delft	--	256886,17	532032,39	256893,45	532148,87	23,60	24,44	130,06



Items buiten het industrieterrein

Model: Kopie van 6365-50 Bargemeer 2022-06-13+181+205-208(2022-04-11) geanonimiseerd
 Groep: (hoofdgroep)
 Lijst van Hoogtelijnen, voor rekenmethode Industrielawaai - HMRI, industrie

Naam	Omschr.	Groep	X-1	Y-1	X-n	Y-n	H-1	H-n	Lengte3D
	hoogtelijn i-delft	--	256915,93	532022,19	256916,05	532035,15	23,18	23,60	12,98
	hoogtelijn i-delft	--	256908,99	532132,11	256907,89	532028,19	22,95	23,32	121,18
	hoogtelijn i-delft	--	256905,18	532463,00	256880,55	532135,23	24,78	24,63	329,92
	hoogtelijn i-delft	--	258005,15	530375,19	257942,01	530532,59	21,35	22,16	169,60
	hoogtelijn i-delft	--	258034,95	530295,22	257793,70	530902,45	21,13	22,54	653,45
	hoogtelijn i-delft	--	258025,42	530299,44	257790,91	530901,34	21,30	22,54	645,98
	hoogtelijn i-delft	--	257974,11	530423,54	257995,33	530366,61	21,37	21,07	60,76
	hoogtelijn i-delft	--	256429,47	531095,02	256643,09	531180,50	16,09	17,60	232,13
	hoogtelijn i-delft	--	256640,85	531184,98	256429,47	531095,02	17,30	16,09	231,62
	hoogtelijn i-delft	--	256430,00	531051,05	256682,93	531135,36	17,48	19,51	276,79
	hoogtelijn i-delft	--	256693,17	531159,36	256646,33	531120,76	18,96	18,86	60,78
	hoogtelijn i-delft	--	256647,45	531116,60	256679,93	531134,20	18,91	19,06	41,90
	hoogtelijn i-delft	--	256646,33	531120,76	256596,33	531092,06	18,86	18,71	57,68
	hoogtelijn i-delft	--	256650,33	531108,19	256517,29	531063,61	21,28	19,30	142,19
	hoogtelijn i-delft	--	256424,14	531072,27	256670,63	531151,21	14,00	15,29	273,18
	hoogtelijn i-delft	--	256633,79	531164,25	256424,14	531072,27	15,89	14,00	235,87
	hoogtelijn i-delft	--	256430,00	531568,00	256586,87	531283,80	18,90	20,87	325,12
	hoogtelijn i-delft	--	256586,87	531283,80	256587,42	531283,29	20,87	20,93	0,75
	hoogtelijn i-delft	--	256632,48	531186,68	256585,60	531159,48	19,45	19,20	54,35
	hoogtelijn i-delft	--	256624,12	531187,88	256587,04	531166,36	19,69	19,76	45,93
	hoogtelijn i-delft	--	256585,28	531160,76	256583,04	531172,60	19,61	19,56	12,36
	hoogtelijn i-delft	--	256581,28	531171,48	256585,92	531154,84	18,76	17,01	18,29
	hoogtelijn i-delft	--	256578,40	531169,24	256581,75	531150,92	17,81	16,91	19,17
	hoogtelijn i-delft	--	256576,16	531169,56	256441,31	531108,05	19,56	18,51	165,13
	hoogtelijn i-delft	--	256561,11	531261,14	256470,58	531164,20	20,93	19,37	132,65
	hoogtelijn i-delft	--	256470,74	531145,32	256569,23	531250,42	19,57	20,00	144,04
	hoogtelijn i-delft	--	256547,79	531257,30	256430,00	531473,87	20,60	20,56	248,41
	hoogtelijn i-delft	--	256430,00	531460,28	256516,83	531308,86	17,27	18,64	175,03
	hoogtelijn i-delft	--	256428,61	531045,83	256455,76	531050,37	18,07	18,52	27,53
	hoogtelijn i-delft	--	256430,00	531048,06	256442,82	531049,97	17,17	17,92	12,98
	hoogtelijn i-delft	--	256459,14	531048,05	256652,62	531101,42	18,87	20,72	203,13
	hoogtelijn i-delft	--	256573,90	531159,82	256441,46	531108,07	19,57	18,51	142,99
	hoogtelijn i-delft	--	256446,10	531114,31	256576,50	531238,41	19,16	18,31	180,54
	hoogtelijn i-delft	--	256543,06	531253,77	256467,54	531168,70	19,61	19,03	113,81
	hoogtelijn i-delft	--	256495,20	530490,74	256659,36	530526,28	15,05	15,08	167,97
	hoogtelijn i-delft	--	256434,44	531177,44	256430,00	531197,74	19,69	19,19	20,88
	hoogtelijn i-delft	--	256468,25	531163,37	256435,61	531175,53	19,77	19,77	42,24
	hoogtelijn i-delft	--	256465,05	531172,49	256430,00	531212,05	18,62	18,92	64,12
	hoogtelijn i-delft	--	256734,54	531018,44	256825,38	531203,72	19,09	20,64	575,06
	hoogtelijn i-delft	--	257181,59	530281,97	257206,95	530296,64	19,57	18,21	1494,41
	hoogtelijn i-delft	--	257234,39	530379,31	257176,99	530345,19	17,52	17,57	98,52
	hoogtelijn i-delft	--	257235,47	530381,34	257364,39	530548,43	17,97	17,85	220,36
	hoogtelijn i-delft	--	257113,76	530407,75	257246,41	530668,19	17,89	18,24	292,28

Items buiten het industrieterrein

Model: Kopie van 6365-50 Bargemeer 2022-06-13+181+205-208(2022-04-11) geanonimiseerd
 Groep: (hoofdgroep)
 Lijst van Hoogtelijnen, voor rekenmethode Industrielawaai - HMRI, industrie

Naam	Omschr.	Groep	X-1	Y-1	X-n	Y-n	H-1	H-n	Lengte3D
	hoogtelijn i-delft	--	256745,54	530941,22	256647,45	531096,38	20,57	21,00	411,37
	hoogtelijn i-delft	--	256664,89	531102,78	256734,54	531018,44	20,75	19,09	124,94
	hoogtelijn i-delft	--	256664,89	531102,78	256745,54	530941,22	20,75	20,57	183,45
	hoogtelijn i-delft	--	256763,16	530263,54	256730,09	530486,58	16,62	16,55	225,49
	hoogtelijn i-delft	--	256723,22	530485,46	256756,25	530262,60	16,55	16,62	225,31
	hoogtelijn i-delft	--	256889,64	530288,58	256883,42	530514,70	17,82	18,06	226,21
	hoogtelijn i-delft	--	256877,50	530514,55	256883,71	530288,54	18,06	17,82	226,10
	hoogtelijn i-delft	--	256857,76	530378,22	256853,54	530480,42	17,61	17,53	102,29
	hoogtelijn i-delft	--	256846,49	530480,13	256850,71	530377,93	17,53	17,61	102,29
	hoogtelijn i-delft	--	257568,82	530268,75	257455,07	530510,75	19,96	19,36	267,41
	hoogtelijn i-delft	--	257449,97	530508,18	257563,27	530266,08	19,36	19,96	267,52
	hoogtelijn i-delft	--	257453,95	530512,99	256975,56	531199,52	19,61	23,96	1165,32
	hoogtelijn i-delft	--	256750,43	530726,41	256794,36	530815,05	18,66	18,34	98,98
	hoogtelijn i-delft	--	256813,40	530873,45	256795,32	530853,45	18,64	20,54	28,37
	hoogtelijn i-delft	--	256822,20	530852,17	256879,80	530931,37	19,49	19,49	98,83
	hoogtelijn i-delft	--	256879,00	530933,77	256829,70	530872,25	19,09	17,25	79,67
	hoogtelijn i-delft	--	256832,42	530880,73	256944,93	531112,41	17,60	20,98	261,04
	hoogtelijn i-delft	--	256947,17	531113,37	256976,29	531181,69	21,78	24,93	75,48
	hoogtelijn i-delft	--	256973,67	531187,53	257448,59	530510,47	24,06	19,61	1167,82
	hoogtelijn i-delft	--	257010,31	531302,39	257002,40	531192,59	21,78	22,23	150,89
	hoogtelijn i-delft	--	257007,52	531192,59	257024,80	531300,11	23,33	22,83	116,97
	hoogtelijn i-delft	--	257005,91	531183,75	256966,03	531130,07	20,04	19,44	66,95
	hoogtelijn i-delft	--	256912,43	531111,03	256825,47	531202,01	20,69	19,65	145,86
	hoogtelijn i-delft	--	256835,13	531190,23	256908,17	531135,12	18,78	19,02	94,68
	hoogtelijn i-delft	--	256937,88	531307,53	256900,12	531268,97	23,20	23,20	69,64
	hoogtelijn i-delft	--	256977,80	531225,91	256958,92	531309,75	22,48	24,98	106,51
	hoogtelijn i-delft	--	256938,12	531309,43	256977,09	531228,31	21,63	22,05	126,57
	hoogtelijn i-delft	--	256980,21	531323,79	257119,53	531345,05	21,62	23,03	150,28
	hoogtelijn i-delft	--	257104,33	531366,81	257095,85	531362,97	21,89	22,64	9,73
	hoogtelijn i-delft	--	257103,85	531364,41	257119,53	531347,61	22,18	22,03	23,41
	hoogtelijn i-delft	--	257125,93	531355,93	257375,77	531436,00	22,28	24,58	262,58
	hoogtelijn i-delft	--	257558,37	531500,27	257108,29	531367,37	21,54	21,00	469,46
	hoogtelijn i-delft	--	257109,09	531371,85	257339,65	531441,07	19,95	21,12	240,75
	hoogtelijn i-delft	--	257342,85	531444,59	257342,53	531438,03	21,32	21,62	7,46
	hoogtelijn i-delft	--	257345,25	531445,87	257568,29	531510,91	21,57	21,52	232,34
	hoogtelijn i-delft	--	257567,33	531508,35	257344,73	531441,52	19,72	19,27	232,43
	hoogtelijn i-delft	--	257442,38	531533,08	257159,67	531492,61	23,01	23,34	490,67
	hoogtelijn i-delft	--	257164,31	531489,89	257187,07	531577,14	23,29	20,62	160,26
	hoogtelijn i-delft	--	257225,23	531487,94	257441,19	531542,58	20,97	22,08	251,68
	hoogtelijn i-delft	--	257584,53	531572,27	257235,12	531679,24	21,17	23,35	456,54
	hoogtelijn i-delft	--	257236,70	531673,68	257586,14	531566,72	23,35	21,17	456,58
	hoogtelijn i-delft	--	256971,83	531391,76	257028,63	531436,72	25,83	27,18	73,36
	hoogtelijn i-delft	--	256979,68	531407,90	257088,48	531471,09	25,88	24,85	145,16



Items buiten het industrieterrein

Model: Kopie van 6365-50 Bargemeer 2022-06-13+181+205-208(2022-04-11) geannonimiseerd
 Groep: (hoofdgroep)
 Lijst van Hoogtelijnen, voor rekenmethode Industrielawaai - HMRI, industrie

Naam	Omschr.	Groep	X-1	Y-1	X-n	Y-n	H-1	H-n	Lengte3D
	hoogtelijn i-delft	--	257096,64	531474,77	257089,04	531409,90	24,75	17,54	241,43
	hoogtelijn i-delft	--	257110,48	531411,18	256976,44	531385,23	20,09	23,34	394,45
	hoogtelijn i-delft	--	257017,44	531404,00	257110,48	531411,18	23,83	20,09	511,21
	hoogtelijn i-delft	--	257233,12	531457,67	257593,44	531552,19	19,69	19,55	375,75
	hoogtelijn i-delft	--	257028,63	531436,72	257135,51	531471,92	27,18	25,89	116,37
	hoogtelijn i-delft	--	257141,91	531469,52	256988,67	531393,19	24,44	24,59	176,95
	hoogtelijn i-delft	--	256952,25	531380,26	256888,73	531458,02	25,92	25,07	134,51
	hoogtelijn i-delft	--	256907,61	531459,94	256944,09	531402,98	26,32	26,62	84,80
	hoogtelijn i-delft	--	256943,13	531397,38	256901,85	531458,98	25,57	26,17	91,47
	hoogtelijn i-delft	--	256950,11	531397,66	256904,67	531371,42	25,22	19,27	260,07
	hoogtelijn i-delft	--	256897,95	531355,58	256898,43	531352,54	20,97	20,62	140,76
	hoogtelijn i-delft	--	256827,47	531311,95	256892,75	531342,51	17,37	18,12	72,59
	hoogtelijn i-delft	--	256793,54	531295,37	256645,10	531181,14	19,34	17,54	187,36
	hoogtelijn i-delft	--	256643,98	531187,38	256785,27	531298,21	17,54	18,64	179,59
	hoogtelijn i-delft	--	256774,10	531297,17	256918,90	531527,73	18,09	20,09	295,73
	hoogtelijn i-delft	--	256870,28	532463,00	256830,31	532127,31	23,98	23,83	339,83
	hoogtelijn i-delft	--	256967,58	531563,35	256949,19	531775,99	26,53	28,28	217,66
	hoogtelijn i-delft	--	256753,94	531267,42	256834,58	531417,34	18,56	20,01	180,77
	hoogtelijn i-delft	--	256847,70	531400,38	256830,74	531324,06	20,01	19,11	78,69
	hoogtelijn i-delft	--	256901,42	531356,90	256848,78	531378,50	19,96	20,41	59,21
	hoogtelijn i-delft	--	256840,78	531344,90	256904,82	531354,54	20,36	20,51	73,87
	hoogtelijn i-delft	--	256818,76	531327,44	256794,76	531295,92	19,81	19,31	40,27
	hoogtelijn i-delft	--	256752,00	531265,50	256819,68	531328,22	18,91	19,91	279,61
	hoogtelijn i-delft	--	256936,61	531892,66	257160,82	531601,10	21,04	21,73	377,69
	hoogtelijn i-delft	--	256894,64	531937,71	256899,32	532319,79	24,98	25,15	387,71
	hoogtelijn i-delft	--	256912,15	532131,91	256994,35	532532,26	24,70	23,73	624,39
	hoogtelijn i-delft	--	256985,72	532533,43	256988,06	532533,43	23,60	23,63	871,01
	hoogtelijn i-delft	--	256944,42	532505,06	256944,77	532504,22	26,00	26,00	804,02
	hoogtelijn i-delft	--	256907,57	532463,00	256892,98	531926,39	23,70	27,02	555,04
	hoogtelijn i-delft	--	256902,74	531939,51	256914,26	532020,79	23,92	23,67	82,12
	hoogtelijn i-delft	--	256884,82	532031,03	256892,98	531969,59	23,57	23,67	86,69
	hoogtelijn i-delft	--	256887,10	532118,43	256909,41	532463,00	24,27	24,01	346,72
	hoogtelijn i-delft	--	256581,34	531294,03	256810,92	532099,48	18,92	22,56	925,87
	hoogtelijn i-delft	--	256820,00	532119,80	256883,06	531868,68	23,01	27,37	272,47
	hoogtelijn i-delft	--	256916,30	531891,28	257070,16	531666,88	24,14	22,91	274,88
	hoogtelijn i-delft	--	256719,96	530519,16	256750,68	530589,88	17,79	17,09	81,17
	hoogtelijn i-delft	--	257096,84	531618,57	257004,73	531756,41	24,91	25,99	165,92
	hoogtelijn i-delft	--	257209,04	531510,36	257182,32	531573,24	23,77	23,87	76,82
	hoogtelijn i-delft	--	257184,88	531566,36	257205,68	531523,80	23,17	23,17	53,69
	hoogtelijn i-delft	--	257168,30	532226,81	257051,40	532275,65	24,95	24,00	179,82
	hoogtelijn i-delft	--	257052,84	532276,13	257166,21	532228,40	23,10	23,46	174,40
	hoogtelijn i-delft	--	257019,14	532477,06	256913,52	531910,72	23,32	22,94	583,77
	hoogtelijn i-delft	--	256948,63	532135,80	256966,55	532236,12	25,08	25,08	118,29

Items buiten het industrieterrein

Model: Kopie van 6365-50 Bargemeer 2022-06-13+181+205-208(2022-04-11) geannimiseerd
 Groep: (hoofdgroep)
 Lijst van Hoogtelijnen, voor rekenmethode Industrielawaai - HMRI, industrie

Naam	Omschr.	Groep	X-1	Y-1	X-n	Y-n	H-1	H-n	Lengte3D
	hoogtelijn i-delft	--	256970,07	532262,04	256949,56	532126,92	23,88	24,53	153,25
	hoogtelijn i-delft	--	257343,73	532248,93	257330,77	532257,89	18,65	20,15	15,83
	hoogtelijn i-delft	--	257436,90	531779,45	257596,18	531862,61	18,01	18,01	179,68
	hoogtelijn i-delft	--	257466,38	531778,84	257439,66	531776,12	20,45	19,85	61,39
	hoogtelijn i-delft	--	257466,38	531778,84	257596,22	531857,44	20,45	19,77	152,99
	hoogtelijn i-delft	--	257586,46	531851,84	257445,26	531772,73	19,92	21,74	229,85
	hoogtelijn i-delft	--	257441,42	531731,13	257225,48	532119,76	21,19	20,59	1049,35
	hoogtelijn i-delft	--	257284,56	532145,84	257420,16	532215,76	19,15	18,60	152,57
	hoogtelijn i-delft	--	257278,72	532142,94	257441,66	531730,68	20,80	21,82	1151,73
	hoogtelijn i-delft	--	257429,80	531764,57	257173,44	532084,51	19,27	21,21	484,13
	hoogtelijn i-delft	--	257569,69	530381,60	257525,53	530382,08	19,00	19,15	44,16
	hoogtelijn i-delft	--	257168,68	530351,60	257068,48	530449,53	17,39	17,59	140,82
	hoogtelijn i-delft	--	256842,66	530955,49	256768,11	531155,49	20,27	20,33	213,48
	hoogtelijn i-delft	--	256695,45	531233,87	256592,81	531278,39	19,58	20,14	117,11
	hoogtelijn i-delft	--	256592,81	531274,71	256694,39	531230,47	18,09	18,74	116,75
	hoogtelijn i-delft	--	256600,42	531282,43	256892,01	531812,86	19,47	21,74	612,76
	hoogtelijn i-delft	--	256819,69	531411,42	256899,18	531841,38	20,57	22,36	509,34
	hoogtelijn i-delft	--	256891,38	531798,97	256603,28	531276,35	22,10	19,95	605,93
	hoogtelijn i-delft	--	257125,94	532410,31	257031,50	532424,72	22,43	22,42	95,55
	hoogtelijn i-delft	--	257035,34	532426,32	257125,34	532412,49	21,77	21,76	91,06
	hoogtelijn i-delft	--	257019,38	532476,58	256996,97	532324,89	23,29	23,35	153,35
	hoogtelijn i-delft	--	257526,20	531561,27	257502,15	531720,39	21,97	22,11	189,64
	hoogtelijn i-delft	--	257492,23	531727,91	257527,29	531562,39	21,36	21,16	192,48
	hoogtelijn i-delft	--	258371,61	530271,90	257771,73	531558,70	20,49	19,70	1437,73
	hoogtelijn i-delft	--	257765,14	531555,96	258364,58	530270,71	19,70	20,49	1436,13
	hoogtelijn i-delft	--	257558,37	531500,27	257568,29	531510,91	21,54	21,52	357,29
	hoogtelijn i-delft	--	257567,33	531508,35	257732,17	531553,29	19,72	18,53	171,03
	hoogtelijn i-delft	--	258190,46	530288,94	258192,42	530294,23	18,83	18,12	379,80
	hoogtelijn i-delft	--	258244,06	530322,18	258213,29	530384,58	18,55	18,40	69,58
	hoogtelijn i-delft	--	258224,98	530382,90	258286,34	530410,54	18,43	18,33	67,31
	hoogtelijn i-delft	--	258286,66	530413,26	258219,82	530379,65	19,48	19,38	78,39
	hoogtelijn i-delft	--	258286,66	530413,26	258212,80	530388,30	19,48	19,03	430,05
	hoogtelijn i-delft	--	258223,52	530382,22	258240,30	530510,37	18,73	18,61	185,98
	hoogtelijn i-delft	--	258336,11	530354,33	258229,01	530559,81	17,70	17,76	251,15
	hoogtelijn i-delft	--	258283,13	530466,38	258311,61	530400,46	19,54	19,64	85,17
	hoogtelijn i-delft	--	258317,53	530402,70	258284,73	530467,66	19,34	19,34	87,95
	hoogtelijn i-delft	--	258224,77	530569,06	258190,60	530639,22	18,79	18,45	78,04
	hoogtelijn i-delft	--	258179,13	530632,38	258160,62	530669,70	19,00	18,80	41,66
	hoogtelijn i-delft	--	258154,38	530683,46	258157,26	530677,22	18,80	18,50	6,88
	hoogtelijn i-delft	--	258150,92	530691,82	258115,58	530768,22	18,95	18,70	84,18
	hoogtelijn i-delft	--	258111,92	530775,86	258081,53	530838,78	18,81	18,81	69,88
	hoogtelijn i-delft	--	258077,91	530847,62	258045,95	530914,06	18,85	18,80	73,73
	hoogtelijn i-delft	--	258042,10	530922,82	258020,27	530968,18	18,60	18,45	50,34

Items buiten het industrieterrein

Model: Kopie van 6365-50 Bargemeer 2022-06-13+181+205-208(2022-04-11) geanonimiseerd
 Groep: (hoofdgroep)
 Lijst van Hoogtelijnen, voor rekenmethode Industrielawaai - HMRI, industrie

Naam	Omschr.	Groep	X-1	Y-1	X-n	Y-n	H-1	H-n	Lengte3D
	hoogtelijn i-delft	--	258016,56	530976,38	257979,44	531025,66	18,85	18,80	67,69
	hoogtelijn i-delft	--	257976,56	531039,42	257966,64	531084,06	18,90	18,95	49,44
	hoogtelijn i-delft	--	257962,18	531093,06	257925,44	531169,74	19,00	18,80	85,03
	hoogtelijn i-delft	--	257921,21	531178,82	257890,85	531241,46	18,57	18,47	69,61
	hoogtelijn i-delft	--	257887,33	531248,98	257872,77	531280,98	18,52	18,57	35,16
	hoogtelijn i-delft	--	257868,52	531289,30	257851,48	531327,10	19,23	18,93	41,47
	hoogtelijn i-delft	--	257835,80	531358,94	257847,96	531334,46	18,73	18,68	27,33
	hoogtelijn i-delft	--	257832,48	531366,30	257817,28	531397,50	18,80	18,50	34,73
	hoogtelijn i-delft	--	257807,41	531419,94	257776,37	531484,10	19,11	18,46	71,28
	hoogtelijn i-delft	--	257772,70	531491,90	257752,86	531535,10	18,40	18,60	47,54
	hoogtelijn i-delft	--	257785,74	530903,95	257780,62	530916,43	21,87	22,02	13,49
	hoogtelijn i-delft	--	257778,22	530922,67	257601,22	530938,99	22,02	21,96	216,16
	hoogtelijn i-delft	--	257820,62	530842,97	257831,82	530813,69	21,86	21,46	31,35
	hoogtelijn i-delft	--	257835,18	530806,49	257941,41	530535,21	21,51	21,36	291,35
	hoogtelijn i-delft	--	258037,37	530294,61	258005,73	530373,65	19,66	20,62	85,14
	hoogtelijn i-delft	--	257995,33	530366,61	258023,46	530296,57	21,07	19,47	75,49
	hoogtelijn i-delft	--	257974,24	530424,99	257788,05	530899,83	21,48	22,20	510,07
	hoogtelijn i-delft	--	257786,92	530899,39	257973,13	530424,53	22,20	21,48	510,10
	hoogtelijn i-delft	--	257970,39	531034,95	257574,79	530940,08	20,45	22,56	406,83
	hoogtelijn i-delft	--	257576,04	530934,99	257971,58	531029,84	22,56	20,45	406,77
	hoogtelijn i-delft	--	257652,43	530962,79	257971,27	531038,39	22,21	19,84	327,71
	hoogtelijn i-delft	--	257975,36	531025,50	257771,68	530977,87	20,24	22,07	209,19
	hoogtelijn i-delft	--	257793,54	530903,77	257767,03	530976,49	22,54	22,73	77,40
	hoogtelijn i-delft	--	257763,50	530975,20	257790,00	530902,48	22,73	22,54	77,40
	hoogtelijn i-delft	--	257770,71	530975,21	257819,67	530845,21	22,03	22,08	138,92
	hoogtelijn i-delft	--	257823,03	530833,21	257940,39	530534,17	22,28	22,16	345,71
	hoogtelijn i-delft	--	257756,83	530299,01	257758,80	530294,48	20,34	20,37	25,69
	hoogtelijn i-delft	--	258377,60	530293,73	258373,07	530291,31	18,77	19,51	82,89
	hoogtelijn i-delft	--	258375,04	530293,87	258406,24	530310,03	18,11	18,11	36,13
	hoogtelijn i-delft	--	258414,08	530314,19	258436,60	530275,79	18,16	17,57	50,93
	hoogtelijn i-delft	--	258492,53	530363,51	258488,29	530388,72	19,71	19,06	277,53
	hoogtelijn i-delft	--	258504,12	530411,53	258367,32	530380,81	20,29	19,91	194,20
	hoogtelijn i-delft	--	258363,48	530384,81	258500,07	530416,30	19,66	17,99	375,30
	hoogtelijn i-delft	--	258827,70	530654,07	259208,21	530248,51	19,85	19,83	556,28
	hoogtelijn i-delft	--	259181,91	530289,70	258906,84	530582,22	20,20	20,30	401,57
	hoogtelijn i-delft	--	259113,07	530287,51	259123,64	530284,91	17,75	18,51	104,58
	hoogtelijn i-delft	--	259121,07	530284,01	259084,49	530322,80	16,83	17,48	53,32
	hoogtelijn i-delft	--	259140,10	530281,68	258492,53	530363,51	18,80	19,71	791,55
	hoogtelijn i-delft	--	258504,12	530411,53	258675,88	530617,18	20,29	19,22	397,05
	hoogtelijn i-delft	--	258675,88	530617,18	258500,07	530416,30	18,82	17,99	385,68
	hoogtelijn i-delft	--	258627,39	530290,29	258613,48	530288,52	17,55	17,36	794,36
	hoogtelijn i-delft	--	258676,58	530313,10	258655,40	530411,40	16,71	18,02	161,36
	hoogtelijn i-delft	--	258729,21	530333,62	258776,91	530284,36	17,82	17,82	68,57



Items buiten het industrieterrein

Model: Kopie van 6365-50 Bargemeer 2022-06-13+181+205-208(2022-04-11) geannimiseerd
 Groep: (hoofdgroep)
 Lijst van Hoogtelijnen, voor rekenmethode Industrielawaai - HMRI, industrie

Naam	Omschr.	Groep	X-1	Y-1	X-n	Y-n	H-1	H-n	Lengte3D
	hoogtelijn i-delft	--	258626,42	530293,69	258592,14	530387,19	16,94	16,60	99,59
	hoogtelijn i-delft	--	258583,12	530389,17	258531,13	530292,11	17,60	16,06	149,42
	hoogtelijn i-delft	--	258527,51	530296,80	258530,39	530298,46	17,04	17,24	296,08
	hoogtelijn i-delft	--	258484,13	530293,77	258481,25	530289,69	17,15	17,18	102,85
	hoogtelijn i-delft	--	258482,16	530291,96	258465,66	530337,94	16,47	17,82	48,87
	hoogtelijn i-delft	--	258981,33	530296,06	259018,10	530328,28	16,59	17,01	48,89
	hoogtelijn i-delft	--	258984,05	530295,30	258979,52	530296,43	17,94	18,04	103,88
	hoogtelijn i-delft	--	258966,99	530299,00	258827,84	530444,64	17,81	17,41	201,43
	hoogtelijn i-delft	--	258741,14	530374,63	258862,67	530501,55	18,08	18,49	175,76
	hoogtelijn i-delft	--	258775,38	530414,93	258757,56	530445,95	17,88	17,73	35,79
	hoogtelijn i-delft	--	258760,30	530482,87	258803,14	530496,90	17,93	18,13	46,32
	hoogtelijn i-delft	--	258653,01	530652,05	258743,97	530680,35	19,03	19,77	178,80
	hoogtelijn i-delft	--	258886,83	530608,93	258848,32	530698,38	20,39	19,50	172,99
	hoogtelijn i-delft	--	258715,04	530511,61	258802,36	530629,90	18,76	18,97	148,56
	hoogtelijn i-delft	--	258804,34	530630,12	258852,40	530573,42	18,87	18,59	74,92
	hoogtelijn i-delft	--	258771,48	530309,63	258789,46	530308,21	15,32	15,37	321,02
	hoogtelijn i-delft	--	257167,60	530349,54	257167,60	530349,54	18,69	18,69	295,39
	hoogtelijn i-delft	--	256976,93	531472,50	256976,93	531472,50	28,75	28,75	70,38
	hoogtelijn i-delft	--	256977,05	531479,82	256977,05	531479,82	29,17	29,17	20,64
	hoogtelijn i-delft	--	256538,00	531151,46	256538,00	531151,46	19,23	19,23	93,55
	hoogtelijn i-delft	--	256495,40	530487,08	256495,40	530487,08	16,36	16,36	354,30
	hoogtelijn i-delft	--	257364,72	530550,25	257364,72	530550,25	18,52	18,52	647,42
	hoogtelijn i-delft	--	257114,05	530406,55	257114,05	530406,55	18,52	18,52	594,73
	hoogtelijn i-delft	--	256880,29	530755,75	256880,29	530755,75	16,93	16,93	43,34
	hoogtelijn i-delft	--	256976,77	531184,57	256976,77	531184,57	23,78	23,78	164,93
	hoogtelijn i-delft	--	256965,91	531126,79	256965,91	531126,79	21,29	21,29	159,13
	hoogtelijn i-delft	--	256833,53	531192,47	256833,53	531192,47	19,73	19,73	202,71
	hoogtelijn i-delft	--	257121,96	531340,96	257121,96	531340,96	22,11	22,11	769,25
	hoogtelijn i-delft	--	256879,64	531281,45	256879,64	531281,45	19,55	19,55	205,76
	hoogtelijn i-delft	--	256934,68	531307,05	256934,68	531307,05	21,95	21,95	117,29
	hoogtelijn i-delft	--	256979,00	531405,42	256979,00	531405,42	26,62	26,62	308,00
	hoogtelijn i-delft	--	257241,56	531450,57	257241,56	531450,57	21,38	21,38	766,65
	hoogtelijn i-delft	--	256926,11	531478,94	256926,11	531478,94	26,72	26,72	535,63
	hoogtelijn i-delft	--	256826,91	531310,94	256826,91	531310,94	18,82	18,82	157,69
	hoogtelijn i-delft	--	256773,75	531294,69	256773,75	531294,69	19,04	19,04	608,24
	hoogtelijn i-delft	--	256829,96	531322,80	256829,96	531322,80	19,86	19,86	167,14
	hoogtelijn i-delft	--	257158,14	531596,58	257158,14	531596,58	23,94	23,94	777,31
	hoogtelijn i-delft	--	256895,86	531976,31	256895,86	531976,31	26,27	26,27	117,17
	hoogtelijn i-delft	--	257035,51	531523,00	257035,51	531523,00	24,03	24,03	144,69
	hoogtelijn i-delft	--	257045,73	531498,79	257045,73	531498,79	26,04	26,04	260,74
	hoogtelijn i-delft	--	256948,23	531933,18	256948,23	531933,18	23,47	23,47	376,58
	hoogtelijn i-delft	--	256994,79	532263,85	256994,79	532263,85	25,37	25,37	127,63
	hoogtelijn i-delft	--	256989,99	532256,97	256989,99	532256,97	24,17	24,17	159,46

Items buiten het industrieterrein

Model: Kopie van 6365-50 Bargemeer 2022-06-13+181+205-208(2022-04-11) geanonimiseerd
 Groep: (hoofdgroep)
 Lijst van Hoogtelijnen, voor rekenmethode Industrielawaai - HMRI, industrie

Naam	Omschr.	Groep	X-1	Y-1	X-n	Y-n	H-1	H-n	Lengte3D
	hoogtelijn i-delft	--	257401,22	532223,23	257272,76	532463,00	19,97	20,90	371,53
	hoogtelijn i-delft	--	257281,25	532463,00	257401,22	532223,23	20,62	19,97	271,55
	hoogtelijn i-delft	--	257401,00	532225,95	257275,83	532463,00	18,05	18,20	341,78
	hoogtelijn i-delft	--	257278,74	532463,00	257401,00	532225,95	18,30	18,05	267,50
	hoogtelijn i-delft	--	257437,14	531777,80	257437,14	531777,80	19,75	19,75	369,88
	hoogtelijn i-delft	--	257631,19	531733,94	257631,19	531733,94	21,86	21,86	464,40
	hoogtelijn i-delft	--	257570,97	530380,80	257570,97	530380,80	19,95	19,95	98,00
	hoogtelijn i-delft	--	256839,37	530949,81	256839,37	530949,81	19,56	19,56	451,74
	hoogtelijn i-delft	--	258243,21	530320,74	258243,21	530320,74	19,35	19,35	149,65
	hoogtelijn i-delft	--	258334,18	530351,64	258334,18	530351,64	19,81	19,81	727,62
	hoogtelijn i-delft	--	258224,02	530565,82	258224,02	530565,82	19,94	19,94	172,03
	hoogtelijn i-delft	--	258179,88	530629,78	258179,88	530629,78	20,20	20,20	97,20
	hoogtelijn i-delft	--	258156,78	530675,78	258156,78	530675,78	20,25	20,25	25,17
	hoogtelijn i-delft	--	258150,54	530689,86	258150,54	530689,86	20,10	20,10	177,49
	hoogtelijn i-delft	--	258112,70	530774,46	258112,70	530774,46	20,05	20,05	149,02
	hoogtelijn i-delft	--	258078,33	530845,98	258078,33	530845,98	20,21	20,21	157,78
	hoogtelijn i-delft	--	258042,91	530921,42	258042,91	530921,42	19,95	19,95	110,11
	hoogtelijn i-delft	--	258017,55	530974,74	258017,55	530974,74	20,00	20,00	143,87
	hoogtelijn i-delft	--	257967,44	531087,26	257967,44	531087,26	20,25	20,25	116,50
	hoogtelijn i-delft	--	257924,90	531171,46	257924,90	531171,46	20,10	20,10	179,23
	hoogtelijn i-delft	--	257921,28	531177,26	257921,28	531177,26	20,10	20,10	149,66
	hoogtelijn i-delft	--	257872,29	531282,26	257872,29	531282,26	20,07	20,07	79,59
	hoogtelijn i-delft	--	257869,09	531287,70	257869,09	531287,70	20,27	20,27	93,94
	hoogtelijn i-delft	--	257847,48	531333,02	257847,48	531333,02	19,98	19,98	66,16
	hoogtelijn i-delft	--	257831,68	531364,86	257831,68	531364,86	20,15	20,15	81,77
	hoogtelijn i-delft	--	257806,88	531418,14	257806,88	531418,14	20,05	20,05	152,70
	hoogtelijn i-delft	--	257772,05	531490,18	257772,05	531490,18	19,76	19,76	107,98
	hoogtelijn i-delft	--	257778,49	530920,08	257778,49	530920,08	22,61	22,61	442,84
	hoogtelijn i-delft	--	257785,33	530901,77	257785,33	530901,77	22,41	22,41	36,71
	hoogtelijn i-delft	--	258436,60	530274,67	258436,60	530274,67	18,87	18,87	113,79
	hoogtelijn i-delft	--	258824,84	530253,00	258824,84	530253,00	18,74	18,74	496,28
	hoogtelijn i-delft	--	258828,28	530446,40	258828,28	530446,40	18,41	18,41	415,01
	hoogtelijn i-delft	--	258742,22	530373,33	258742,22	530373,33	18,92	18,92	436,57
	hoogtelijn i-delft	--	258794,84	530515,65	258794,84	530515,65	18,08	18,08	102,85
	hoogtelijn i-delft	--	259438,37	530000,00	259428,47	530010,67	17,85	17,86	14,56
	hoogtelijn i-delft	--	259433,03	530009,32	259441,96	530000,00	18,44	18,39	12,91
	hoogtelijn i-delft	--	257724,54	530059,00	257917,31	530107,41	21,28	21,03	198,77
	hoogtelijn i-delft	--	257915,63	530114,76	257721,19	530065,31	21,60	21,83	200,66
	hoogtelijn i-delft	--	257314,30	530238,48	257243,27	530288,18	18,71	17,57	86,70
	hoogtelijn i-delft	--	257234,13	530288,94	257305,95	530238,61	19,13	18,81	87,70
	hoogtelijn i-delft	--	257366,83	530144,27	257360,39	530138,58	19,94	19,35	545,58
	hoogtelijn i-delft	--	256572,11	530152,73	256566,98	530150,15	15,61	15,26	155,32
	hoogtelijn i-delft	--	256572,12	530149,26	256574,39	530149,12	16,77	16,67	118,72



Items buiten het industrieterrein

Model: Kopie van 6365-50 Bargemeer 2022-06-13+181+205-208(2022-04-11) geanonimiseerd
 Groep: (hoofdgroep)
 Lijst van Hoogtelijnen, voor rekenmethode Industrielawaai - HMRI, industrie

Naam	Omschr.	Groep	X-1	Y-1	X-n	Y-n	H-1	H-n	Lengte3D
	hoogtelijn i-delft	--	257517,77	530091,87	257181,59	530281,97	19,63	19,57	389,02
	hoogtelijn i-delft	--	257489,80	530128,89	257206,95	530296,64	18,20	18,21	330,62
	hoogtelijn i-delft	--	258060,54	530217,54	257768,29	530143,36	21,52	20,74	302,64
	hoogtelijn i-delft	--	257925,05	530105,69	258056,67	530117,84	21,01	21,40	152,01
	hoogtelijn i-delft	--	258054,71	530116,93	257927,31	530104,94	20,62	20,79	145,93
	hoogtelijn i-delft	--	258007,72	530091,82	258006,81	530091,51	20,64	20,89	293,35
	hoogtelijn i-delft	--	258086,94	530024,90	258007,12	530093,48	20,28	19,74	141,73
	hoogtelijn i-delft	--	258264,57	530247,47	258263,36	530247,47	19,99	20,08	121,99
	hoogtelijn i-delft	--	258313,07	530270,61	258263,96	530249,89	19,32	19,17	53,30
	hoogtelijn i-delft	--	258192,42	530294,23	258061,57	530236,14	18,12	19,17	145,09
	hoogtelijn i-delft	--	258034,95	530295,22	258190,46	530288,94	21,13	18,83	214,02
	hoogtelijn i-delft	--	258037,37	530294,61	258061,57	530236,14	19,66	19,17	63,28
	hoogtelijn i-delft	--	258025,42	530299,44	257807,86	530175,57	21,30	20,67	339,42
	hoogtelijn i-delft	--	257813,75	530172,85	257813,00	530172,40	19,26	19,62	495,32
	hoogtelijn i-delft	--	258046,46	530229,93	257812,54	530175,42	18,60	18,02	242,12
	hoogtelijn i-delft	--	258023,46	530296,57	258046,76	530234,17	19,47	19,47	66,61
	hoogtelijn i-delft	--	257805,22	530238,28	257805,07	530239,19	20,16	20,07	126,35
	hoogtelijn i-delft	--	257803,56	530239,19	257811,14	530179,80	19,44	19,44	59,87
	hoogtelijn i-delft	--	257758,80	530294,48	257756,83	530299,01	20,37	20,34	62,37
	hoogtelijn i-delft	--	257761,38	530269,24	257758,19	530306,72	19,80	19,74	37,96
	hoogtelijn i-delft	--	258253,39	530260,71	258243,57	530254,82	19,47	19,29	1233,43
	hoogtelijn i-delft	--	257517,77	530091,87	257489,80	530128,89	19,63	18,20	1778,24
	hoogtelijn i-delft	--	258291,38	530149,31	258290,02	530148,71	19,23	19,04	1202,09
	hoogtelijn i-delft	--	258230,29	530233,31	258072,72	530094,35	18,20	19,01	251,55
	hoogtelijn i-delft	--	258189,49	530215,61	258224,29	530119,81	18,50	18,80	101,94
	hoogtelijn i-delft	--	258237,54	530231,50	258271,29	530140,24	18,27	18,53	97,31
	hoogtelijn i-delft	--	258225,05	530119,81	258350,61	530172,76	18,89	17,99	136,28
	hoogtelijn i-delft	--	258353,94	530178,21	258351,37	530169,29	18,14	18,14	9,28
	hoogtelijn i-delft	--	258357,66	530289,89	258361,01	530243,50	18,62	18,17	46,55
	hoogtelijn i-delft	--	258299,66	530215,51	258359,50	530241,98	18,35	18,20	65,43
	hoogtelijn i-delft	--	258358,47	530185,46	258358,01	530185,01	19,50	19,19	347,28
	hoogtelijn i-delft	--	258361,01	530242,29	258356,20	530186,67	17,93	17,69	55,89
	hoogtelijn i-delft	--	258373,07	530291,31	258298,98	530035,87	19,51	19,04	282,80
	hoogtelijn i-delft	--	258439,14	530214,26	258377,60	530293,73	17,24	18,77	172,84
	hoogtelijn i-delft	--	258449,73	530217,25	258377,81	530185,33	16,37	17,43	78,69
	hoogtelijn i-delft	--	258299,59	530036,77	258452,14	530215,43	18,84	17,31	249,36
	hoogtelijn i-delft	--	258375,04	530293,87	258297,33	530038,13	18,11	18,06	279,07
	hoogtelijn i-delft	--	258984,05	530295,30	258979,52	530296,43	17,94	18,04	251,18
	hoogtelijn i-delft	--	258981,33	530296,06	258891,30	530214,74	16,59	16,44	121,32
	hoogtelijn i-delft	--	259035,15	530016,77	259035,61	530016,16	18,21	17,57	198,28
	hoogtelijn i-delft	--	258969,32	530083,02	259033,79	530015,72	17,45	16,77	93,20
	hoogtelijn i-delft	--	259181,91	530289,70	259308,34	530160,06	20,20	19,26	181,09
	hoogtelijn i-delft	--	259194,42	530286,55	259314,84	530159,29	21,16	20,74	175,20

Items buiten het industrieterrein

Model: Kopie van 6365-50 Bargemeer 2022-06-13+181+205-208(2022-04-11) geannimiseerd
 Groep: (hoofdgroep)
 Lijst van Hoogtelijnen, voor rekenmethode Industrielawaai - HMRI, industrie

Naam	Omschr.	Groep	X-1	Y-1	X-n	Y-n	H-1	H-n	Lengte3D
	hoogtelijn i-delft	--	258877,16	530179,78	258955,48	530097,31	17,40	16,61	113,74
	hoogtelijn i-delft	--	258954,55	530137,21	258955,15	530136,00	17,55	17,84	360,06
	hoogtelijn i-delft	--	258946,36	530128,93	258946,36	530128,93	14,95	14,95	336,63
	hoogtelijn i-delft	--	258789,46	530308,21	258771,48	530309,63	15,37	15,32	148,00
	hoogtelijn i-delft	--	258874,45	530184,47	258874,45	530184,02	18,59	18,32	16,22
	hoogtelijn i-delft	--	258871,28	530185,54	258873,09	530183,87	17,66	17,57	2,46
	hoogtelijn i-delft	--	258866,77	530193,26	258867,07	530192,20	18,63	18,21	186,10
	hoogtelijn i-delft	--	258805,61	530255,57	258865,71	530192,05	17,40	17,43	87,45
	hoogtelijn i-delft	--	258440,98	530270,48	258439,14	530214,26	17,13	17,24	71,92
	hoogtelijn i-delft	--	258481,25	530289,69	258440,98	530270,48	17,18	17,13	146,28
	hoogtelijn i-delft	--	258527,51	530296,80	258484,13	530293,77	17,04	17,15	137,74
	hoogtelijn i-delft	--	258613,48	530288,52	258530,39	530298,46	17,36	17,24	115,84
	hoogtelijn i-delft	--	258438,86	530268,67	258456,54	530220,40	16,55	16,70	51,41
	hoogtelijn i-delft	--	258482,16	530291,96	258487,55	530275,17	16,47	16,52	17,63
	hoogtelijn i-delft	--	258487,55	530275,17	258500,43	530240,37	16,52	16,14	37,11
	hoogtelijn i-delft	--	258531,13	530292,11	258543,71	530258,21	16,06	16,04	36,16
	hoogtelijn i-delft	--	258627,39	530290,29	258452,14	530215,43	17,55	17,31	190,57
	hoogtelijn i-delft	--	258449,73	530217,25	258676,58	530313,10	16,37	16,71	246,27
	hoogtelijn i-delft	--	259249,85	530237,90	259308,34	530160,06	17,97	19,26	381,90
	hoogtelijn i-delft	--	259407,02	530062,88	259314,84	530159,29	19,19	20,74	133,55
	hoogtelijn i-delft	--	259123,64	530284,91	259113,07	530287,51	18,51	17,75	692,78
	hoogtelijn i-delft	--	259354,84	530038,74	259121,07	530284,01	16,31	16,83	338,83
	hoogtelijn i-delft	--	259433,03	530009,32	259208,21	530248,51	18,44	19,83	328,29
	hoogtelijn i-delft	--	257388,42	530000,00	257388,04	530060,86	19,40	18,63	60,87
	hoogtelijn i-delft	--	257384,43	530057,07	257384,02	530000,00	18,62	18,45	57,07
	hoogtelijn i-delft	--	257687,89	530016,37	257696,96	530000,00	19,80	19,83	18,71
	hoogtelijn i-delft	--	257692,94	530000,00	257687,59	530016,67	19,86	19,86	21,53
	hoogtelijn i-delft	--	257694,64	530000,00	257685,78	530015,77	18,92	18,96	18,09
	hoogtelijn i-delft	--	258266,22	530000,00	258251,79	530000,00	19,91	19,95	20,86
	hoogtelijn i-delft	--	258244,14	530000,00	258269,21	530000,00	20,79	20,06	36,48
	hoogtelijn i-delft	--	258248,49	530000,00	258267,87	530000,00	19,23	19,19	29,12
	hoogtelijn i-delft	--	258214,76	530000,00	258202,71	530000,00	20,45	20,46	438,58
	hoogtelijn i-delft	--	258347,74	530156,03	258209,25	530000,00	18,02	18,63	214,04
	hoogtelijn i-delft	--	258957,34	530111,51	259063,17	530000,00	17,63	17,40	153,74
	hoogtelijn i-delft	--	259084,30	530000,00	258956,44	530112,27	17,49	17,60	195,39
	hoogtelijn i-delft	--	258959,01	530114,53	259067,90	530000,00	14,66	14,66	158,03
	hoogtelijn i-delft	--	259081,04	530000,00	258959,01	530114,53	14,66	14,66	184,36
	hoogtelijn i-delft	--	258822,74	530000,00	258794,75	530000,00	17,18	17,37	601,56
	hoogtelijn i-delft	--	258799,97	530000,00	258818,72	530000,00	15,93	16,25	364,15
	hoogtelijn i-delft	--	259038,63	530009,54	259047,84	530000,00	16,83	16,74	13,26
	hoogtelijn i-delft	--	259051,27	530000,00	259043,17	530000,00	17,68	17,58	33,19
	hoogtelijn i-delft	--	259374,58	530020,09	259393,68	530000,00	17,90	17,89	27,72
	hoogtelijn i-delft	--	259386,80	530000,00	259374,43	530020,54	17,13	17,82	33,46

Items buiten het industrieterrein

Model: Kopie van 6365-50 Bargemeer 2022-06-13+181+205-208(2022-04-11) geanonimiseerd
 Groep: (hoofdgroep)
 Lijst van Hoogtelijnen, voor rekenmethode Industrielawaai - HMRI, industrie

Naam	Omschr.	Groep	X-1	Y-1	X-n	Y-n	H-1	H-n	Lengte3D
	hoogtelijn i-delft	--	259371,70	530019,19	259389,77	530000,00	16,06	16,03	26,36
	hoogtelijn i-delft	--	259363,56	530025,71	259335,50	530000,00	17,54	17,18	38,06
	hoogtelijn i-delft	--	259322,90	530000,00	259364,32	530026,16	17,08	17,63	58,16
	hoogtelijn i-delft	--	259359,65	530029,35	259327,04	530000,00	15,50	15,48	43,87
	hoogtelijn i-delft	--	259331,33	530000,00	259360,25	530029,65	15,58	15,56	44,47
	hoogtelijn i-delft	--	259140,10	530281,68	259406,85	530000,00	18,80	18,48	387,95
	hoogtelijn i-delft	--	256566,89	531261,00	256430,00	531509,42	21,22	19,98	284,33
	hoogtelijn i-delft	--	256589,92	531281,00	256616,32	531223,00	20,93	18,35	67,79
h20	hoogte 20m +NAP	--	258222,35	529983,57	257534,11	530069,86	20,00	20,00	4810,26
	hoogtelijn i-delft	--	258744,02	530680,26	258653,08	530651,98	19,77	18,26	164,86
	hoogtelijn i-delft	--	258744,04	530680,28	258488,29	530388,72	19,77	19,06	873,72
	hoogtelijn i-delft	--	258879,92	530694,27	258902,13	530593,61	19,70	18,97	104,86
h18	hoogte 18m +NAP	--	260614,74	525988,49	259408,84	530066,80	18,00	18,00	4445,39
	hoogtelijn i-delft	--	259249,85	530237,90	259190,14	530296,30	17,97	18,42	83,52
h18	hoogte 18m +NAP	--	259699,00	525997,23	259036,74	530010,66	18,00	17,75	4497,55
h20	hoogte 20m +NAP	--	256755,34	531512,65	254134,51	536991,93	20,00	18,00	6868,97
h22west	hoogte 22m +NAP	--	256810,68	532101,61	254956,37	536938,66	22,60	22,00	5253,56
h24west	hoogte 24m +NAP	--	256865,02	532462,97	255187,07	537010,86	24,00	24,00	4993,56
h18west	hoogte 18m +NAP	--	256889,64	530288,58	258717,49	526002,55	17,82	18,00	4804,33



Groepsindeling en groepsreducties

Rapport: Groepsreducties
 Model: 6365-50 Bargermeer 2022-06-13+181+205-208(2022-04-11)

Groep	Reductie			Sommatie		
	Dag	Avond	Nacht	Dag	Avond	Nacht
GPE	0,00	0,00	0,00	0,00	0,00	0,00
GPE 1 Vergund	0,00	0,00	0,00	0,00	0,00	0,00
Ahlstrom	0,00	0,00	0,00	0,00	0,00	0,00
Alkamel	0,00	0,00	0,00	0,00	0,00	0,00
BASF	0,00	0,00	0,00	0,00	0,00	0,00
BeGreen Energy - Productiefabr	0,00	0,00	0,00	0,00	0,00	0,00
Cleton	0,00	0,00	0,00	0,00	0,00	0,00
Cumapol	0,00	0,00	0,00	0,00	0,00	0,00
CPU gebouw	0,00	0,00	0,00	0,00	0,00	0,00
Heftrucks	0,00	0,00	0,00	0,00	0,00	0,00
NK	0,00	0,00	0,00	0,00	0,00	0,00
PTA-Iosstation	0,00	0,00	0,00	0,00	0,00	0,00
revisie 2020	0,00	0,00	0,00	0,00	0,00	0,00
Silopark	0,00	0,00	0,00	0,00	0,00	0,00
TOU gebouw	0,00	0,00	0,00	0,00	0,00	0,00
tuimeldrogerhal	0,00	0,00	0,00	0,00	0,00	0,00
DSM AP	0,00	0,00	0,00	0,00	0,00	0,00
Ombouw BPU 18 en 12	0,00	0,00	0,00	0,00	0,00	0,00
scrubber	0,00	0,00	0,00	0,00	0,00	0,00
DSM EM	0,00	0,00	0,00	0,00	0,00	0,00
Compound	0,00	0,00	0,00	0,00	0,00	0,00
Finishing	0,00	0,00	0,00	0,00	0,00	0,00
PA6-plant	0,00	0,00	0,00	0,00	0,00	0,00
Dutch Polymer Handling	0,00	0,00	0,00	0,00	0,00	0,00
Eekels (een keet)	0,00	0,00	0,00	0,00	0,00	0,00
Emmtec Services	0,00	0,00	0,00	0,00	0,00	0,00
_door JD aan ES toegekende gebouwen	0,00	0,00	0,00	0,00	0,00	0,00
Ketelhuis	0,00	0,00	0,00	0,00	0,00	0,00
Koelcentrale	0,00	0,00	0,00	0,00	0,00	0,00
Lab	0,00	0,00	0,00	0,00	0,00	0,00
Perslucht	0,00	0,00	0,00	0,00	0,00	0,00
Silopark F16 + Korrelleiding	0,00	0,00	0,00	0,00	0,00	0,00
Transportbronnen	0,00	0,00	0,00	0,00	0,00	0,00
Turbinehal	0,00	0,00	0,00	0,00	0,00	0,00
Wasstraat	0,00	0,00	0,00	0,00	0,00	0,00
Water (Demin+Ontijzerd)	0,00	0,00	0,00	0,00	0,00	0,00
Waterzuivering	0,00	0,00	0,00	0,00	0,00	0,00
WKK 1	0,00	0,00	0,00	0,00	0,00	0,00
GT-generator	0,00	0,00	0,00	0,00	0,00	0,00
Ketel	0,00	0,00	0,00	0,00	0,00	0,00
Tafelkoeler	0,00	0,00	0,00	0,00	0,00	0,00
WKK 2	0,00	0,00	0,00	0,00	0,00	0,00
Flex Fertilizer	0,00	0,00	0,00	0,00	0,00	0,00

Groepsindeling en groepsreducties

Rapport: Groepsreducties
 Model: 6365-50 Bargermeer 2022-06-13+181+205-208(2022-04-11)

Groep	Reductie			Sommatie		
	Dag	Avond	Nacht	Dag	Avond	Nacht
Gasunie	0,00	0,00	0,00	0,00	0,00	0,00
Imtech	0,00	0,00	0,00	0,00	0,00	0,00
Low and Bonar opslag	0,00	0,00	0,00	0,00	0,00	0,00
Low and Bonar productie	0,00	0,00	0,00	0,00	0,00	0,00
Morssinkhof	0,00	0,00	0,00	0,00	0,00	0,00
1. Uitstraling gebouw	0,00	0,00	0,00	0,00	0,00	0,00
2. Technische installaties	0,00	0,00	0,00	0,00	0,00	0,00
2.1 Koeltoren	0,00	0,00	0,00	0,00	0,00	0,00
2.1.1 Wanden	0,00	0,00	0,00	0,00	0,00	0,00
2.1.2 Ventilatoren	0,00	0,00	0,00	0,00	0,00	0,00
2.2 Overige	0,00	0,00	0,00	0,00	0,00	0,00
2.2 Overige afz Spinnerij 2021	0,00	0,00	0,00	0,00	0,00	0,00
2.3 Morssinkhof uitbreiding 2015	0,00	0,00	0,00	0,00	0,00	0,00
2.4 Uitbreiding 2021	0,00	0,00	0,00	0,00	0,00	0,00
3. Activiteiten buitenterrein	0,00	0,00	0,00	0,00	0,00	0,00
4. LAmox	0,00	0,00	0,00	0,00	0,00	0,00
Schwing	0,00	0,00	0,00	0,00	0,00	0,00
Senbis	0,00	0,00	0,00	0,00	0,00	0,00
Sunoil	0,00	0,00	0,00	0,00	0,00	0,00
Teijin Aramid	0,00	0,00	0,00	0,00	0,00	0,00
A: Productiegebouw FDQ1 (excl spinlijnen)	0,00	0,00	0,00	0,00	0,00	0,00
A1 Voorstrook oostzijde	0,00	0,00	0,00	0,00	0,00	0,00
A2 Kantoorgebouwen	0,00	0,00	0,00	0,00	0,00	0,00
B: Spinlijnen ABC	0,00	0,00	0,00	0,00	0,00	0,00
B1 Laagbouw	0,00	0,00	0,00	0,00	0,00	0,00
B2 Hoogbouw	0,00	0,00	0,00	0,00	0,00	0,00
C: Spinlijnen DEF	0,00	0,00	0,00	0,00	0,00	0,00
C1 Laagbouw	0,00	0,00	0,00	0,00	0,00	0,00
C2 Hoogbouw	0,00	0,00	0,00	0,00	0,00	0,00
D: Spinlijnen PQ	0,00	0,00	0,00	0,00	0,00	0,00
D1 Laagbouw	0,00	0,00	0,00	0,00	0,00	0,00
D2 Hoogbouw	0,00	0,00	0,00	0,00	0,00	0,00
E: Spinlijnen RT	0,00	0,00	0,00	0,00	0,00	0,00
E1 Laagbouw lijn R	0,00	0,00	0,00	0,00	0,00	0,00
E2 Laagbouw lijn T	0,00	0,00	0,00	0,00	0,00	0,00
E3 Hoogbouw R+T	0,00	0,00	0,00	0,00	0,00	0,00
F: spinlijnen L1-L3	0,00	0,00	0,00	0,00	0,00	0,00
F1 Laagbouw VW	0,00	0,00	0,00	0,00	0,00	0,00
F2 Hoogbouw VW	0,00	0,00	0,00	0,00	0,00	0,00
G: Garenhal Zuid	0,00	0,00	0,00	0,00	0,00	0,00
PE	0,00	0,00	0,00	0,00	0,00	0,00
Sulfron	0,00	0,00	0,00	0,00	0,00	0,00
H: Advanced Spinning	0,00	0,00	0,00	0,00	0,00	0,00



Groepsindeling en groepsreducties

Rapport: Groepsreducties
 Model: 6365-50 Bargermeer 2022-06-13+181+205-208(2022-04-11)

Groep	Reductie			Sommatie		
	Dag	Avond	Nacht	Dag	Avond	Nacht
H1 spinstraat SH	0,00	0,00	0,00	0,00	0,00	0,00
H2 Spinstraat SK	0,00	0,00	0,00	0,00	0,00	0,00
I: Indamping ABC (fase 1 en 2)	0,00	0,00	0,00	0,00	0,00	0,00
I1: unit A	0,00	0,00	0,00	0,00	0,00	0,00
I2: unit B	0,00	0,00	0,00	0,00	0,00	0,00
I3: unit C	0,00	0,00	0,00	0,00	0,00	0,00
I4: Koelwater	0,00	0,00	0,00	0,00	0,00	0,00
I5: Glycolpompen	0,00	0,00	0,00	0,00	0,00	0,00
I6: Koelunits overig	0,00	0,00	0,00	0,00	0,00	0,00
I7: Tankenpark ed	0,00	0,00	0,00	0,00	0,00	0,00
J: Indamping EDZ (fase 3 = MIRAI)	0,00	0,00	0,00	0,00	0,00	0,00
J1: unit D	0,00	0,00	0,00	0,00	0,00	0,00
J2: unit E	0,00	0,00	0,00	0,00	0,00	0,00
J3: unit Z	0,00	0,00	0,00	0,00	0,00	0,00
J4: Koelwater	0,00	0,00	0,00	0,00	0,00	0,00
J5: Glycolpompen	0,00	0,00	0,00	0,00	0,00	0,00
J6: Ammoniak koelcompr.	0,00	0,00	0,00	0,00	0,00	0,00
K: 1e MVR indampunit	0,00	0,00	0,00	0,00	0,00	0,00
L: 2e MVR indamping	0,00	0,00	0,00	0,00	0,00	0,00
M: Indamping Y	0,00	0,00	0,00	0,00	0,00	0,00
M1: Indampunit (gebouwfstraling)	0,00	0,00	0,00	0,00	0,00	0,00
M2: koeltoren + koelwater	0,00	0,00	0,00	0,00	0,00	0,00
M3: Glycolpompen	0,00	0,00	0,00	0,00	0,00	0,00
M4 Koelunits overig	0,00	0,00	0,00	0,00	0,00	0,00
M5 indamping overig	0,00	0,00	0,00	0,00	0,00	0,00
M6: Transport	0,00	0,00	0,00	0,00	0,00	0,00
O: Koeling hoogbouw	0,00	0,00	0,00	0,00	0,00	0,00
P: Productiegebouw FDQ2	0,00	0,00	0,00	0,00	0,00	0,00
RaMa	0,00	0,00	0,00	0,00	0,00	0,00
Q: SVI = sulfaatverwijderingsinstallatie	0,00	0,00	0,00	0,00	0,00	0,00
Q1: SVI fase 1	0,00	0,00	0,00	0,00	0,00	0,00
Q2: Uitbreiding SVI	0,00	0,00	0,00	0,00	0,00	0,00
R: reservegroep	0,00	0,00	0,00	0,00	0,00	0,00
T: Transportbronnen	0,00	0,00	0,00	0,00	0,00	0,00
T1 Transportbronnen t/m 2003	0,00	0,00	0,00	0,00	0,00	0,00
T2 Transportbronnen	0,00	0,00	0,00	0,00	0,00	0,00
GPE 2 Toekomst	99,00	99,00	99,00	99,00	99,00	99,00
_onbekend	-90,00	-90,00	-90,00	9,00	9,00	9,00
_eerder van Wellman	0,00	0,00	0,00	9,00	9,00	9,00
Coolrec PHB (vertrokken)	0,00	0,00	0,00	99,00	99,00	99,00
Cumapol toekomst	0,00	0,00	0,00	99,00	99,00	99,00
Eco-Clear	0,00	0,00	0,00	99,00	99,00	99,00
819 toekomst aanpassing tbv verg	-90,00	-90,00	-90,00	9,00	9,00	9,00



Groepsindeling en groepsreducties

Rapport: Groepsreducties
 Model: 6365-50 Bargemeer 2022-06-13+181+205-208(2022-04-11)

Groep	Reductie			Sommatie		
	Dag	Avond	Nacht	Dag	Avond	Nacht
Diolen rest van het vroegere (noord)	0,00	0,00	0,00	99,00	99,00	99,00
FDI-K	0,00	0,00	0,00	99,00	99,00	99,00
Emleen	-90,00	-90,00	-90,00	9,00	9,00	9,00
toekomst	0,00	0,00	0,00	9,00	9,00	9,00
DSM	0,00	0,00	0,00	99,00	99,00	99,00
DSM-Noord	0,00	0,00	0,00	99,00	99,00	99,00
DSM-Noord toekomst	-90,00	-90,00	-90,00	9,00	9,00	9,00
DSM-Zuid	0,00	0,00	0,00	99,00	99,00	99,00
DSM-Zuid toekomst	-90,00	-90,00	-90,00	9,00	9,00	9,00
Emmtec Services	0,00	0,00	0,00	99,00	99,00	99,00
Toekomstbronnen (800 serie)	0,00	0,00	0,00	99,00	99,00	99,00
Low and Bonar (opslag) toekomst v/h Colbond	0,00	0,00	0,00	99,00	99,00	99,00
Coltron	0,00	0,00	0,00	99,00	99,00	99,00
Morssinkhof - reserv uitbr	-89,00	-89,00	-89,00	10,00	10,00	10,00
Teijin Aramid	0,00	0,00	0,00	99,00	99,00	99,00
VV: aanpas aan vergunning	99,00	99,00	99,00	198,00	198,00	198,00
GPE 4 Budget	0,00	0,00	0,00	0,00	0,00	0,00
GPE 5 Reserve	0,00	0,00	0,00	0,00	0,00	0,00
GPE Toek groep05 51-54	0,00	0,00	0,00	0,00	0,00	0,00
GPE Toek groep09	0,00	0,00	0,00	0,00	0,00	0,00
Overig	0,00	0,00	0,00	0,00	0,00	0,00
Overig 1 vergund	0,00	0,00	0,00	0,00	0,00	0,00
_01 Hoenderkmp+Nij+West+Oosterbr	0,00	0,00	0,00	0,00	0,00	0,00
_01 Bargemeer overig-buiten IT vlgns NAA	0,00	0,00	0,00	0,00	0,00	0,00
01 Hoenderkmp 001 Mc Donalds	0,00	0,00	0,00	0,00	0,00	0,00
01 Hoenderkmp 004 Autotaalglas	0,00	0,00	0,00	0,00	0,00	0,00
01 Nijbracht 053 Praxis	0,00	0,00	0,00	0,00	0,00	0,00
01 Nijbracht 053b Welkoop	0,00	0,00	0,00	0,00	0,00	0,00
01 Nijbracht 055 Karwei	0,00	0,00	0,00	0,00	0,00	0,00
01 Nijbracht 059 Broekhuis	0,00	0,00	0,00	0,00	0,00	0,00
01 Nijbracht 075 Boels	0,00	0,00	0,00	0,00	0,00	0,00
01 Nijbracht 085 Sligro	0,00	0,00	0,00	0,00	0,00	0,00
01 Nijbracht 090 Autopalace	0,00	0,00	0,00	0,00	0,00	0,00
01 Nijbracht 100 Active Leisure	0,00	0,00	0,00	0,00	0,00	0,00
01 Nijbracht 150 Koenen	0,00	0,00	0,00	0,00	0,00	0,00
01 Nijbracht 154 VSN	0,00	0,00	0,00	0,00	0,00	0,00
01 Nijbracht 158 TSH	0,00	0,00	0,00	0,00	0,00	0,00
01 Westerbrcht 000 Essent	0,00	0,00	0,00	0,00	0,00	0,00
01 Nijbracht 010 Century	0,00	0,00	0,00	0,00	0,00	0,00
01 Nijbracht 025 Intratuin	0,00	0,00	0,00	0,00	0,00	0,00
01 Nijbracht 030 Gamma	0,00	0,00	0,00	0,00	0,00	0,00
01 Nijbracht 050 Autobedrijf Hoiting	0,00	0,00	0,00	0,00	0,00	0,00
01 Nijbracht 110 Dregema	0,00	0,00	0,00	0,00	0,00	0,00



Groepsindeling en groepsreducties

Rapport: Groepsreducties
 Model: 6365-50 Bargermeer 2022-06-13+181+205-208(2022-04-11)

Groep	Reductie			Sommatie		
	Dag	Avond	Nacht	Dag	Avond	Nacht
01 Nijbracht 116 Fitsport	0,00	0,00	0,00	0,00	0,00	0,00
01 Oosterbracht 011 Ballorig	0,00	0,00	0,00	0,00	0,00	0,00
01 Oosterbracht 013 De Wasdas	0,00	0,00	0,00	0,00	0,00	0,00
01 Oosterbracht 015 Reib	0,00	0,00	0,00	0,00	0,00	0,00
01 Oosterbracht 022 Inter Art	0,00	0,00	0,00	0,00	0,00	0,00
01 Oosterbracht 040 Euromaster	0,00	0,00	0,00	0,00	0,00	0,00
01 Oosterwijk recy	99,00	99,00	99,00	99,00	99,00	99,00
01 Oosterw WZ 001 G&W Brink Metaal	-99,00	0,00	0,00	0,00	99,00	99,00
01 Oosterw WZ 003 Steenhuis	0,00	0,00	0,00	99,00	99,00	99,00
01 Oosterw WZ 005 H Wolters	-99,00	0,00	0,00	0,00	99,00	99,00
01 Oosterw WZ 007 Jannes	-99,00	0,00	0,00	0,00	99,00	99,00
01 Oosterw WZ 007a? Michel Hendriks	0,00	0,00	0,00	99,00	99,00	99,00
01 Oosterw WZ 007x Bos?	0,00	0,00	0,00	99,00	99,00	99,00
01 Oosterw WZ 009 B en J	0,00	0,00	0,00	99,00	99,00	99,00
01 Oosterw WZ 011 Dijks	0,00	0,00	0,00	99,00	99,00	99,00
01 Oosterw WZ 013 Holties	0,00	0,00	0,00	99,00	99,00	99,00
01 Oosterw WZ 015+24a Kabel Recycling	-99,00	0,00	0,00	0,00	99,00	99,00
locatie 15	0,00	0,00	0,00	0,00	99,00	99,00
locatie 24a	0,00	0,00	0,00	0,00	99,00	99,00
01 Oosterw WZ 017 H Wolters	-99,00	0,00	0,00	0,00	99,00	99,00
01 Oosterw WZ 019 J Wolters	-99,00	0,00	0,00	0,00	99,00	99,00
01 Oosterw WZ 021+023 T. Wolters	-99,00	0,00	0,00	0,00	99,00	99,00
01 Oosterw WZ 023abc H Wolters	0,00	0,00	0,00	99,00	99,00	99,00
01 Oosterw WZ 024 Hindriks	-99,00	0,00	0,00	0,00	99,00	99,00
01 Oosterw WZ 024a G Hindriks	0,00	0,00	0,00	99,00	99,00	99,00
01 Oosterw WZ 024e Vermeulen	0,00	0,00	0,00	99,00	99,00	99,00
01 Oosterw WZ 024g Vision	0,00	0,00	0,00	99,00	99,00	99,00
01 A Tasmanstr 001 Gasstation	0,00	0,00	0,00	0,00	0,00	0,00
01 A Tasmanstr 001 Prysmian (vh Draka)	0,00	0,00	0,00	0,00	0,00	0,00
bronnen memo RUD	0,00	0,00	0,00	0,00	0,00	0,00
Bronnen zonemodel	0,00	0,00	0,00	0,00	0,00	0,00
JetNet-loads	0,00	0,00	0,00	0,00	0,00	0,00
koeltorens	0,00	0,00	0,00	0,00	0,00	0,00
uitlaat productie loodhoudende kabel	0,00	0,00	0,00	0,00	0,00	0,00
01 A Tasmanstr 007 Emco	0,00	0,00	0,00	0,00	0,00	0,00
01 A Tasmanstr 009 Connexion	0,00	0,00	0,00	0,00	0,00	0,00
01 A Tasmanstr 009 Wever	0,00	0,00	0,00	0,00	0,00	0,00
01 A Tasmanstr 015 Bopa	0,00	0,00	0,00	0,00	0,00	0,00
01 A Tasmanstr 019-023 Verzamelgebouw	0,00	0,00	0,00	0,00	0,00	0,00
01 Albatrosstr 001 De Lange	0,00	0,00	0,00	0,00	0,00	0,00
01 Albatrosstr 002 Emmer Schroot- Metaalhdnl	0,00	0,00	0,00	0,00	0,00	0,00
01 Albatrosstr 004 Bakker	0,00	0,00	0,00	0,00	0,00	0,00
01 Albatrosstr 006 Verzamelgebouw	0,00	0,00	0,00	0,00	0,00	0,00



Groepsindeling en groepsreducties

Rapport: Groepsreducties
 Model: 6365-50 Bargermeer 2022-06-13+181+205-208(2022-04-11)

Groep	Reductie			Sommatie		
	Dag	Avond	Nacht	Dag	Avond	Nacht
01 Albatrosstr 008 Autobedrijf Wensink	0,00	0,00	0,00	0,00	0,00	0,00
01 Atlantis 002 VSPB	0,00	0,00	0,00	0,00	0,00	0,00
01 Atlantis 003 Gasstation	0,00	0,00	0,00	0,00	0,00	0,00
01 Atlantis 003 Harwig	0,00	0,00	0,00	0,00	0,00	0,00
01 Atlantis 010 Gasstation	0,00	0,00	0,00	0,00	0,00	0,00
01 Atlantis 010 Vd Weert	0,00	0,00	0,00	0,00	0,00	0,00
01 Atlantis 020 Sikkens	0,00	0,00	0,00	0,00	0,00	0,00
01 Atlantis 023 Lanting	0,00	0,00	0,00	0,00	0,00	0,00
01 Atlantis 031-049 Verzamelgebouw	0,00	0,00	0,00	0,00	0,00	0,00
01 Bargermerwg 097 Emveco	0,00	0,00	0,00	0,00	0,00	0,00
01 Barth Diasstr 008 Gasstation	0,00	0,00	0,00	0,00	0,00	0,00
01 Barth Diasstr 008 Kleemzand	0,00	0,00	0,00	0,00	0,00	0,00
01 Barth Diasstr 009 Kremer Recycling	0,00	0,00	0,00	0,00	0,00	0,00
01 Barth Diasstr 010 DRM (Drentse Recycling M	0,00	0,00	0,00	0,00	0,00	0,00
01 Bladderswk 0Z 39 RS Techn Solutions	0,00	0,00	0,00	0,00	0,00	0,00
01 Bokslwrswg 004a-p Verzamelgebouw	0,00	0,00	0,00	0,00	0,00	0,00
01 Bokslwrswg 010-030 Verzamelgebouw	0,00	0,00	0,00	0,00	0,00	0,00
01 Ch Darwinstr 003 Dorenbos	0,00	0,00	0,00	0,00	0,00	0,00
01 Ch Darwinstr 006 Rent VOF	0,00	0,00	0,00	0,00	0,00	0,00
01 Ch Darwinstr 008 Gippetto	0,00	0,00	0,00	0,00	0,00	0,00
01 Ch Darwinstr 011 Paraat	0,00	0,00	0,00	0,00	0,00	0,00
01 Ch Darwinstr 013 Titanium (vh Liberty)	0,00	0,00	0,00	0,00	0,00	0,00
01 Ch Darwinstr 014 Hogelink	0,00	0,00	0,00	0,00	0,00	0,00
01 Ch Darwinstr 015,024,026 Vakopleiding	0,00	0,00	0,00	0,00	0,00	0,00
01 Ch Darwinstr 018 AC Afbouw	0,00	0,00	0,00	0,00	0,00	0,00
01 Ch Darwinstr 021 Mobec	0,00	0,00	0,00	0,00	0,00	0,00
01 Ch Darwinstr 040 TRH Trading	0,00	0,00	0,00	0,00	0,00	0,00
01 Ch Darwinstr 040a D&S	0,00	0,00	0,00	0,00	0,00	0,00
01 Columbusstr 001 Holman b.v.	0,00	0,00	0,00	0,00	0,00	0,00
01 Columbusstr 004 Tjoapack	0,00	0,00	0,00	0,00	0,00	0,00
01 Columbusstr 007 Humo Service	0,00	0,00	0,00	0,00	0,00	0,00
01 Columbusstr 008 BOWA	0,00	0,00	0,00	0,00	0,00	0,00
01 Columbusstr 014 Gankema	0,00	0,00	0,00	0,00	0,00	0,00
01 Columbusstr 017 + VdGamastr 27 Baker Hughe Columbusstr 017	0,00	0,00	0,00	0,00	0,00	0,00
V da Gamastr 027	0,00	0,00	0,00	0,00	0,00	0,00
01 Columbusstr 019 Haliburton	0,00	0,00	0,00	0,00	0,00	0,00
01 Columbusstr 020 Glasrecycling NO Ned hoofdgebouw	0,00	0,00	0,00	0,00	0,00	0,00
overig	0,00	0,00	0,00	0,00	0,00	0,00
01 Columbusstr 025 Area Reiniging	0,00	0,00	0,00	0,00	0,00	0,00
Area Barth. Diasstr	0,00	0,00	0,00	0,00	0,00	0,00
Area Columbusstr 25	0,00	0,00	0,00	0,00	0,00	0,00



Groepsindeling en groepsreducties

Rapport: Groepsreducties
 Model: 6365-50 Bargermeer 2022-06-13+181+205-208(2022-04-11)

Groep	Reductie			Sommatie		
	Dag	Avond	Nacht	Dag	Avond	Nacht
Area Columbusstr 32	0,00	0,00	0,00	0,00	0,00	0,00
01 Columbusstr 028 Hogron	0,00	0,00	0,00	0,00	0,00	0,00
01 Columbusstr 030 Komal	0,00	0,00	0,00	0,00	0,00	0,00
01 Cor Htmanstr 006a Merckx Belett	0,00	0,00	0,00	0,00	0,00	0,00
01 Cor Htmanstr 007 Goeree	0,00	0,00	0,00	0,00	0,00	0,00
01 Cor Htmanstr 008a Flapper	0,00	0,00	0,00	0,00	0,00	0,00
01 Cor Htmanstr 008b Dokter en Zn	0,00	0,00	0,00	0,00	0,00	0,00
01 Cor Htmanstr 010 Dorcas	0,00	0,00	0,00	0,00	0,00	0,00
01 Cor Htmanstr 014 Verzamelgebouw	0,00	0,00	0,00	0,00	0,00	0,00
01 Cor Htmanstr 015 Lips	0,00	0,00	0,00	0,00	0,00	0,00
01 Cor Htmanstr 033 Reym	0,00	0,00	0,00	0,00	0,00	0,00
01 Cor Htmanstr 037 CEBO Holland	0,00	0,00	0,00	0,00	0,00	0,00
01 Cor Htmanstr 036 SG Automat.	0,00	0,00	0,00	0,00	0,00	0,00
01 Cor Htmanstr 039 ADR Visuele Reclame	0,00	0,00	0,00	0,00	0,00	0,00
01 Cor Htmanstr 041 en a-b Verzamelgebouw	0,00	0,00	0,00	0,00	0,00	0,00
01 Cor Htmanstr 043-049 Verzamelgebouw	0,00	0,00	0,00	0,00	0,00	0,00
01 Cor Htmanstr 42 Tooling Holland	0,00	0,00	0,00	0,00	0,00	0,00
01 D Livingstr 001a Middeljans	0,00	0,00	0,00	0,00	0,00	0,00
01 D Livingstr 001 De Timm	0,00	0,00	0,00	0,00	0,00	0,00
01 D Livingstr 018+18a+19 Henisol	0,00	0,00	0,00	0,00	0,00	0,00
01 D Livingstr 020 Botter Verspaantechn	0,00	0,00	0,00	0,00	0,00	0,00
01 D Livingstr 024 Prom	0,00	0,00	0,00	0,00	0,00	0,00
01 Dordsestr 012 012A-L Verzamelgebouw	0,00	0,00	0,00	0,00	0,00	0,00
01 Dordsestr 014-022 Verzamelgebouw	0,00	0,00	0,00	0,00	0,00	0,00
01 Dordsestr 060 Tankstation Texaco	0,00	0,00	0,00	0,00	0,00	0,00
01 E Bokslweg 001 Arriva	0,00	0,00	0,00	0,00	0,00	0,00
01 E Bokslweg 008 Gasstation	0,00	0,00	0,00	0,00	0,00	0,00
01 E Bokslweg 008 Vleems Food	0,00	0,00	0,00	0,00	0,00	0,00
01 E Bokslweg 020 Vanderzee	0,00	0,00	0,00	0,00	0,00	0,00
01 E Bokslweg 022 Gasstation	0,00	0,00	0,00	0,00	0,00	0,00
01 Glenarvanstr - Logistico Park Haliburton	0,00	0,00	0,00	0,00	0,00	0,00
01 H Hudsonstr 002 ZOD Glashandel	0,00	0,00	0,00	0,00	0,00	0,00
01 H Hudsonstr 010 Timeco	0,00	0,00	0,00	0,00	0,00	0,00
01 H Hudsonstr 018 Braamhorst	0,00	0,00	0,00	0,00	0,00	0,00
01 H Hudsonstr 022 Greenheart	0,00	0,00	0,00	0,00	0,00	0,00
01 J le Mairestr 012-042 Verzamelgebouw	0,00	0,00	0,00	0,00	0,00	0,00
01 J le Mairestr 231 Auto Hoge	0,00	0,00	0,00	0,00	0,00	0,00
01 J le Mairestr 233 Schilderswacht	0,00	0,00	0,00	0,00	0,00	0,00
01 J le Mairestr 235 Catch Fishing Services	0,00	0,00	0,00	0,00	0,00	0,00
01 J le Mairestr 243 GEVO Alu Systems	0,00	0,00	0,00	0,00	0,00	0,00
01 J le Mairestr 255 ProCoatings	0,00	0,00	0,00	0,00	0,00	0,00
01 J le Mairestr 275 Autoschade CAS	0,00	0,00	0,00	0,00	0,00	0,00
01 J le Mairestr 291 De Trans	0,00	0,00	0,00	0,00	0,00	0,00



Groepsindeling en groepsreducties

Rapport: Groepsreducties
 Model: 6365-50 Bargermeer 2022-06-13+181+205-208(2022-04-11)

Groep	Reductie			Sommatie		
	Dag	Avond	Nacht	Dag	Avond	Nacht
01 J Roggevstr 003 Hyline	0,00	0,00	0,00	0,00	0,00	0,00
01 J Roggevstr 004 OMKO v/h Conceptbouw	0,00	0,00	0,00	0,00	0,00	0,00
01 J Roggevstr 005 Boiten	0,00	0,00	0,00	0,00	0,00	0,00
01 J Roggevstr 006 Arend-Sosef	0,00	0,00	0,00	0,00	0,00	0,00
01 Jam Cookstr 003 NTG	0,00	0,00	0,00	0,00	0,00	0,00
01 Jam Cookstr 010 GVP	0,00	0,00	0,00	0,00	0,00	0,00
01 Jam Cookstr 014 DeliXL	0,00	0,00	0,00	0,00	0,00	0,00
01 Jam Cookstr 014a-016 Verzamelgebouw	0,00	0,00	0,00	0,00	0,00	0,00
01 Jam Cookstr 017-027 en Ch D41-51 Verzamelg	0,00	0,00	0,00	0,00	0,00	0,00
01 Jam Cookstr 018 Gankema	0,00	0,00	0,00	0,00	0,00	0,00
01 Jam Cookstr 041 Hylu	0,00	0,00	0,00	0,00	0,00	0,00
01 Jam Cookstr 053 Corlido	0,00	0,00	0,00	0,00	0,00	0,00
01 Jam Cookstr 057 Kuiper	0,00	0,00	0,00	0,00	0,00	0,00
01 Jul Vernewg 001 Lasaulec	0,00	0,00	0,00	0,00	0,00	0,00
01 Jul Vernewg 013-021 Verzamelgebouw	0,00	0,00	0,00	0,00	0,00	0,00
01 Jul Vernewg 020-022f Verzamelgebouw	0,00	0,00	0,00	0,00	0,00	0,00
01 Jul Vernewg 024 Gasstation	0,00	0,00	0,00	0,00	0,00	0,00
01 Jul Vernewg 024 Verzamelgebouw	0,00	0,00	0,00	0,00	0,00	0,00
01 Jul Vernewg 031 Louwes Autocenters	0,00	0,00	0,00	0,00	0,00	0,00
01 Jul Vernewg 032 Taxi Dorenbos	0,00	0,00	0,00	0,00	0,00	0,00
01 Jul Vernewg 035 Lantinga	0,00	0,00	0,00	0,00	0,00	0,00
01 Jul Vernewg 039 Agro	0,00	0,00	0,00	0,00	0,00	0,00
01 Jul Vernewg 040 Ver Mulder	0,00	0,00	0,00	0,00	0,00	0,00
01 Kap Antiferstr 00 Stercore	0,00	0,00	0,00	0,00	0,00	0,00
01 Kap Antiferstr 017 BeGreen Voorbew	0,00	0,00	0,00	0,00	0,00	0,00
01 Kap Antiferstr 031 Jellice Pioneer bestaand	0,00	0,00	0,00	0,00	0,00	0,00
buitenterrein	0,00	0,00	0,00	0,00	0,00	0,00
uitbreiding	0,00	0,00	0,00	0,00	0,00	0,00
01 Kap Grantstr 000 GEA Autoschade	0,00	0,00	0,00	0,00	0,00	0,00
01 Kap Grantstr 000 Rioolgemaal	0,00	0,00	0,00	0,00	0,00	0,00
01 Kap Grantstr 001 Gasstation vm Danlon	0,00	0,00	0,00	0,00	0,00	0,00
01 Kap Grantstr 001-3 J Verne 2 Verzamelgebou	0,00	0,00	0,00	0,00	0,00	0,00
01 Kap Grantstr 003a Wortmann Milieutechniek	0,00	0,00	0,00	0,00	0,00	0,00
01 Kap Grantstr 005 Combimac	0,00	0,00	0,00	0,00	0,00	0,00
01 Kap Grantstr 009 Gasstation Industria	0,00	0,00	0,00	0,00	0,00	0,00
01 Kap Grantstr 009 Technologies Added	0,00	0,00	0,00	0,00	0,00	0,00
01 Kap Grantstr 018 Venema	0,00	0,00	0,00	0,00	0,00	0,00
01 Kap Grantstr 020 Berton Beton	0,00	0,00	0,00	0,00	0,00	0,00
01 Kap Grantstr 022 Club Jasmijn	0,00	0,00	0,00	0,00	0,00	0,00
01 Kap Grantstr 024 Kringloop het goed	0,00	0,00	0,00	0,00	0,00	0,00
01 Kap Grantstr 030 Tijdelijke zeecontainers	0,00	0,00	0,00	0,00	0,00	0,00
01 Kap Grantstr 032 Kuipers	0,00	0,00	0,00	0,00	0,00	0,00



Groepsindeling en groepsreducties

Rapport: Groepsreducties
Model: 6365-50 Bargermeer 2022-06-13+181+205-208(2022-04-11)

Groep	Reductie			Sommatie		
	Dag	Avond	Nacht	Dag	Avond	Nacht
01 Kap Grantstr 038 Fuhler	0,00	0,00	0,00	0,00	0,00	0,00
01 Kap Nemostr 000 Gasstation	0,00	0,00	0,00	0,00	0,00	0,00
01 Kap Nemostr 001 Printpoint	0,00	0,00	0,00	0,00	0,00	0,00
01 Kap Nemostr 001b Total Artist	0,00	0,00	0,00	0,00	0,00	0,00
01 Kap Nemostr 001c-1 Verzamelgebouw	0,00	0,00	0,00	0,00	0,00	0,00
01 Kap Nemostr 002 Profile Tyrecenter	0,00	0,00	0,00	0,00	0,00	0,00
01 Kap Nemostr 003 Hut BV	0,00	0,00	0,00	0,00	0,00	0,00
01 Kap Nemostr 004 Handelsonderneming Jacobs	0,00	0,00	0,00	0,00	0,00	0,00
01 Kap Nemostr 005 Gasstation	0,00	0,00	0,00	0,00	0,00	0,00
01 Kap Nemostr 005-007 en Nautilus Verzamelge	0,00	0,00	0,00	0,00	0,00	0,00
01 Kap Nemostr 009 Gasstation	0,00	0,00	0,00	0,00	0,00	0,00
01 Kap Nemostr 012 Bodycote Materials	0,00	0,00	0,00	0,00	0,00	0,00
01 Kap Nemostr 014 Autogros	0,00	0,00	0,00	0,00	0,00	0,00
01 Kap Nemostr 014a Gasstation	0,00	0,00	0,00	0,00	0,00	0,00
01 Kap Nemostr 014a Kamp Coating	0,00	0,00	0,00	0,00	0,00	0,00
01 Kap Nemostr 016 Eros centre Pretty Women	0,00	0,00	0,00	0,00	0,00	0,00
01 Kap Nemostr 017 a-d Verzamelgebouw	0,00	0,00	0,00	0,00	0,00	0,00
01 Kap Nemostr 017 TinQ	0,00	0,00	0,00	0,00	0,00	0,00
01 Kap Nemostr 018 Autohuis Wielage	0,00	0,00	0,00	0,00	0,00	0,00
01 Kap Nemostr 023 Werkpro	0,00	0,00	0,00	0,00	0,00	0,00
01 Kap Nemostr 050 Gasstation	0,00	0,00	0,00	0,00	0,00	0,00
01 Kap Nemostr 050 Misker	0,00	0,00	0,00	0,00	0,00	0,00
01 Kar Drmanstr 001 a-d en Ph Foggstr 37-39 V	0,00	0,00	0,00	0,00	0,00	0,00
01 Kar Drmanstr 001 Gasstation	0,00	0,00	0,00	0,00	0,00	0,00
01 Kar Drmanstr 004 Balance Point Control	0,00	0,00	0,00	0,00	0,00	0,00
01 Kar Drmanstr 004b CMD	0,00	0,00	0,00	0,00	0,00	0,00
01 Kar Drmanstr 004E Halliburton	0,00	0,00	0,00	0,00	0,00	0,00
01 Kar Drmanstr 015 Dibo	0,00	0,00	0,00	0,00	0,00	0,00
01 Magelhnstr 001 Paas	0,00	0,00	0,00	0,00	0,00	0,00
01 Magelhnstr 002 Berndt	0,00	0,00	0,00	0,00	0,00	0,00
01 Magelhnstr 005 Lantgoed meubelatt	0,00	0,00	0,00	0,00	0,00	0,00
01 Magelhnstr 006 Zomer Transport	0,00	0,00	0,00	0,00	0,00	0,00
01 Magelhnstr 010 Frowein	0,00	0,00	0,00	0,00	0,00	0,00
01 Magelhnstr 016 Halliburton	0,00	0,00	0,00	0,00	0,00	0,00
01 Magelhnstr 016 Wassen	0,00	0,00	0,00	0,00	0,00	0,00
01 Magelhnstr 018 De Boer	0,00	0,00	0,00	0,00	0,00	0,00
01 Magelhnstr 021 Beautycare Emmen	0,00	0,00	0,00	0,00	0,00	0,00
01 Magelhnstr 021a Landes precisie metaal	0,00	0,00	0,00	0,00	0,00	0,00
Magelhaenstraat 15	0,00	0,00	0,00	0,00	0,00	0,00
Magelhaenstraat 21A	0,00	0,00	0,00	0,00	0,00	0,00
01 Magelhnstr 022 Bad Middeljans	0,00	0,00	0,00	0,00	0,00	0,00
01 Magelhnstr 027 Roona	0,00	0,00	0,00	0,00	0,00	0,00
01 Marc Polostr 001 BTL uitvoering b.v.	0,00	0,00	0,00	0,00	0,00	0,00



Groepsindeling en groepsreducties

Rapport: Groepsreducties
Model: 6365-50 Bargermeer 2022-06-13+181+205-208(2022-04-11)

Groep	Reductie			Sommatie		
	Dag	Avond	Nacht	Dag	Avond	Nacht
01 Marc Polostr 002-004 Emmerhoutp	0,00	0,00	0,00	0,00	0,00	0,00
01 Marc Polostr 006 Speer Spec Printing	0,00	0,00	0,00	0,00	0,00	0,00
01 Marc Polostr 007 Keukenadviesburo	0,00	0,00	0,00	0,00	0,00	0,00
01 Marc Polostr 010 Reinders	0,00	0,00	0,00	0,00	0,00	0,00
01 Marc Polostr 011 ABen0	0,00	0,00	0,00	0,00	0,00	0,00
01 Marc Polostr 012 Bijlbouw BV	0,00	0,00	0,00	0,00	0,00	0,00
01 Marc Polostr 014 Kraanbedrijf BKF	0,00	0,00	0,00	0,00	0,00	0,00
01 Marc Polostr 026 Alja Schoonmaak	0,00	0,00	0,00	0,00	0,00	0,00
01 Marc Polostr 027 Vaccinogen BV	0,00	0,00	0,00	0,00	0,00	0,00
01 Mi Strogoffstr 001 Huls Staalbouw	0,00	0,00	0,00	0,00	0,00	0,00
01 Mi Strogoffstr 004 Bulthuis/Kiers	0,00	0,00	0,00	0,00	0,00	0,00
01 Mi Strogoffstr 005 Van Boven	0,00	0,00	0,00	0,00	0,00	0,00
01 Mi Strogoffstr 007 Bolderink	0,00	0,00	0,00	0,00	0,00	0,00
01 Mi Strogoffstr 009 Meijer	0,00	0,00	0,00	0,00	0,00	0,00
01 Nautilusstr 001a De lekkere hap	0,00	0,00	0,00	0,00	0,00	0,00
01 Nautilusstr 004 Vossebelt	0,00	0,00	0,00	0,00	0,00	0,00
01 Nautilusstr 006 Kuper en Kroeze	0,00	0,00	0,00	0,00	0,00	0,00
01 Nautilusstr 007 Brands	0,00	0,00	0,00	0,00	0,00	0,00
01 Nautilusstr 007 Gasstation	0,00	0,00	0,00	0,00	0,00	0,00
01 01 v Noortstr 008 Waart	0,00	0,00	0,00	0,00	0,00	0,00
01 01 v Noortstr 009 Leger des H	0,00	0,00	0,00	0,00	0,00	0,00
01 01 v Noortstr 010-012a Verzamelgebouw	0,00	0,00	0,00	0,00	0,00	0,00
01 01 v Noortstr 014 Jumko	0,00	0,00	0,00	0,00	0,00	0,00
01 01 v Noortstr 017 Eilering	0,00	0,00	0,00	0,00	0,00	0,00
01 01 v Noortstr 026-028 Agrotheek	0,00	0,00	0,00	0,00	0,00	0,00
01 Oosterw WZ 025 VDL Kiens (v/h Rehem)	0,00	0,00	0,00	0,00	0,00	0,00
01 Oosterw WZ 028 Recycling Centr ZO Dr	0,00	0,00	0,00	0,00	0,00	0,00
01 Oosterw WZ 030 Hemmen	0,00	0,00	0,00	0,00	0,00	0,00
01 Oosterw WZ 032 Bowie Recycling overslag goederen	0,00	0,00	0,00	0,00	0,00	0,00
situatie houtshredder	0,00	0,00	0,00	0,00	0,00	0,00
01 Oosterw WZ 034? EGZ Gem Emmen	0,00	0,00	0,00	0,00	0,00	0,00
01 Paganelstr 002-006 Verzamelgebouw	0,00	0,00	0,00	0,00	0,00	0,00
01 Paganelstr 007 Gasstation	0,00	0,00	0,00	0,00	0,00	0,00
01 Ph Foggstr 001 Gasstation	0,00	0,00	0,00	0,00	0,00	0,00
01 Ph Foggstr 001 GEA Automat	0,00	0,00	0,00	0,00	0,00	0,00
01 Ph Foggstr 001 GEA Autoschade	0,00	0,00	0,00	0,00	0,00	0,00
01 Ph Foggstr 003 en a-e Verzamelgebouw	0,00	0,00	0,00	0,00	0,00	0,00
01 Ph Foggstr 007 Gasstation	0,00	0,00	0,00	0,00	0,00	0,00
01 Ph Foggstr 007 Honeywell	0,00	0,00	0,00	0,00	0,00	0,00
01 Ph Foggstr 008 Buitend& De Gr	0,00	0,00	0,00	0,00	0,00	0,00
01 Ph Foggstr 010-012 Van Boven	0,00	0,00	0,00	0,00	0,00	0,00
01 Ph Foggstr 014 Auto Luneborg	0,00	0,00	0,00	0,00	0,00	0,00

Groepsindeling en groepsreducties

Rapport: Groepsreducties
 Model: 6365-50 Bargermeer 2022-06-13+181+205-208(2022-04-11)

Groep	Reductie			Sommatie		
	Dag	Avond	Nacht	Dag	Avond	Nacht
01 Ph Foggstr 016 Apex	0,00	0,00	0,00	0,00	0,00	0,00
01 Ph Foggstr 018en020a Repak BV	0,00	0,00	0,00	0,00	0,00	0,00
01 Ph Foggstr 020 De Lange	0,00	0,00	0,00	0,00	0,00	0,00
01 Ph Foggstr 022 Waninge	0,00	0,00	0,00	0,00	0,00	0,00
01 Ph Foggstr 022a Bakkie Koffie	0,00	0,00	0,00	0,00	0,00	0,00
01 Ph Foggstr 022a De Poe1	0,00	0,00	0,00	0,00	0,00	0,00
01 Ph Foggstr 024 Olijslager	0,00	0,00	0,00	0,00	0,00	0,00
01 Ph Foggstr 024 Taxi Dorenbos	0,00	0,00	0,00	0,00	0,00	0,00
01 Ph Foggstr 024a Maxiwx	0,00	0,00	0,00	0,00	0,00	0,00
01 Ph Foggstr 024d MBS	0,00	0,00	0,00	0,00	0,00	0,00
01 Ph Foggstr 026 Essent	0,00	0,00	0,00	0,00	0,00	0,00
01 Ph Foggstr 026a Shell	0,00	0,00	0,00	0,00	0,00	0,00
01 Ph Foggstr 028 Eysden	0,00	0,00	0,00	0,00	0,00	0,00
01 Ph Foggstr 028A De Vries Grondverzet	0,00	0,00	0,00	0,00	0,00	0,00
01 Ph Foggstr 028x	0,00	0,00	0,00	0,00	0,00	0,00
01 Ph Foggstr 029 De Wildkamp	0,00	0,00	0,00	0,00	0,00	0,00
01 Ph Foggstr 030 Gasstation	0,00	0,00	0,00	0,00	0,00	0,00
01 Ph Foggstr 030 Wientjes	0,00	0,00	0,00	0,00	0,00	0,00
01 Ph Foggstr 032 Firezone	0,00	0,00	0,00	0,00	0,00	0,00
01 Ph Foggstr 033 Juurlink	0,00	0,00	0,00	0,00	0,00	0,00
01 Ph Foggstr 034 Greenheart Premiums	0,00	0,00	0,00	0,00	0,00	0,00
01 Ph Foggstr 035 Hidding	0,00	0,00	0,00	0,00	0,00	0,00
01 Ph Foggstr 036-38 DWF	0,00	0,00	0,00	0,00	0,00	0,00
01 Ph Foggstr 045 Gasstation	0,00	0,00	0,00	0,00	0,00	0,00
01 Ph Foggstr 045 GZINAM	0,00	0,00	0,00	0,00	0,00	0,00
01 Ph Foggstr 045x Shell H2 station	0,00	0,00	0,00	0,00	0,00	0,00
01 Ph Foggstr 048 Gasstation	0,00	0,00	0,00	0,00	0,00	0,00
01 Ph Foggstr 048 LBS b.v.	0,00	0,00	0,00	0,00	0,00	0,00
01 Ph Foggstr 050 Kuipers	0,00	0,00	0,00	0,00	0,00	0,00
01 Ph Foggstr 054 Kroon Warr	0,00	0,00	0,00	0,00	0,00	0,00
01 Ph Foggstr 056 Kamphuis	0,00	0,00	0,00	0,00	0,00	0,00
01 Ph Foggstr 058 Verno	0,00	0,00	0,00	0,00	0,00	0,00
01 Ph Foggstr 062 Tweepa	0,00	0,00	0,00	0,00	0,00	0,00
01 Ph Foggstr 064 Gasstation	0,00	0,00	0,00	0,00	0,00	0,00
01 Ph Foggstr 064 Saint Gobain	0,00	0,00	0,00	0,00	0,00	0,00
01 Ph Foggstr 065 Coil Services B.V.	0,00	0,00	0,00	0,00	0,00	0,00
01 Ph Foggstr 066 Gasstation	0,00	0,00	0,00	0,00	0,00	0,00
01 Ph Foggstr 066 Manter bv	0,00	0,00	0,00	0,00	0,00	0,00
01 Ph Foggstr 069 Plieger	0,00	0,00	0,00	0,00	0,00	0,00
01 Ph Foggstr 070 Assi Safety	0,00	0,00	0,00	0,00	0,00	0,00
01 Ph Foggstr 075+077a + V Beringst1a Beuker	0,00	0,00	0,00	0,00	0,00	0,00
01 Ph Foggstr 079 Brinkman Agro	0,00	0,00	0,00	0,00	0,00	0,00
01 Ph Foggstr 080 Bewerent	0,00	0,00	0,00	0,00	0,00	0,00



Groepsindeling en groepsreducties

Rapport: Groepsreducties
 Model: 6365-50 Bargermeer 2022-06-13+181+205-208(2022-04-11)

Groep	Reductie			Sommatie		
	Dag	Avond	Nacht	Dag	Avond	Nacht
01 Ph Foggstr 081 Bikkel	0,00	0,00	0,00	0,00	0,00	0,00
01 Ph Foggstr 083 Timco	0,00	0,00	0,00	0,00	0,00	0,00
01 Ph Foggstr 084 SKNN	0,00	0,00	0,00	0,00	0,00	0,00
01 Ph Foggstr 085 Lubo	0,00	0,00	0,00	0,00	0,00	0,00
01 Ph Foggstr 090 BMG Vastgoed	0,00	0,00	0,00	0,00	0,00	0,00
01 Ph Foggstr 106 Kerkdijk	0,00	0,00	0,00	0,00	0,00	0,00
01 Ph Foggstr 112 Gasstation	0,00	0,00	0,00	0,00	0,00	0,00
01 Ph Foggstr 112 Grupo losan	0,00	0,00	0,00	0,00	0,00	0,00
01 Ph Foggstr 120 Rewi	0,00	0,00	0,00	0,00	0,00	0,00
01 Ph Foggstr 128 Vossebelt	0,00	0,00	0,00	0,00	0,00	0,00
01 Ph Foggstr 135 Proxama B.V.	0,00	0,00	0,00	0,00	0,00	0,00
01 Ph Foggstr 137 t/m 155 Verzamelgebouw	0,00	0,00	0,00	0,00	0,00	0,00
01 Ph Foggstr 1xx Jumbo City Hub	0,00	0,00	0,00	0,00	0,00	0,00
01 Ptr Keyserstr 001 Beers	0,00	0,00	0,00	0,00	0,00	0,00
01 Ptr Keyserstr 003 Gasstation	0,00	0,00	0,00	0,00	0,00	0,00
01 Ptr Keyserstr 003 Kremer Beheer	0,00	0,00	0,00	0,00	0,00	0,00
01 Ptr Keyserstr 006 Delta Controls	0,00	0,00	0,00	0,00	0,00	0,00
01 Ptr Keyserstr 008 Spark Holland	0,00	0,00	0,00	0,00	0,00	0,00
01 Ptr Keyserstr 010 BMN	0,00	0,00	0,00	0,00	0,00	0,00
01 Ptr Keyserstr 010 Gasstation	0,00	0,00	0,00	0,00	0,00	0,00
01 Ptr Keyserstr 011 Betonmortel Emmen (BME,	0,00	0,00	0,00	0,00	0,00	0,00
01 Ptr Keyserstr 012 Betoncentrale Emmen B.V.	0,00	0,00	0,00	0,00	0,00	0,00
01 Ptr Keyserstr 014 De Jong pers verv	0,00	0,00	0,00	0,00	0,00	0,00
01 Ptr Keyserstr 014 Kester	0,00	0,00	0,00	0,00	0,00	0,00
01 Ptr Keyserstr 017 Steenh N.N. B.V.	0,00	0,00	0,00	0,00	0,00	0,00
01 Ptr Keyserstr 018 Oosting Metalen Recyc	0,00	0,00	0,00	0,00	0,00	0,00
01 Ptr Keyserstr 019 Humo Service	0,00	0,00	0,00	0,00	0,00	0,00
01 R Amundstr 001 Euromaster	0,00	0,00	0,00	0,00	0,00	0,00
01 R Amundstr 004 Jalving	0,00	0,00	0,00	0,00	0,00	0,00
01 R Amundstr 005 Timmer	0,00	0,00	0,00	0,00	0,00	0,00
01 R Amundstr 006 Agro	0,00	0,00	0,00	0,00	0,00	0,00
01 R Amundstr 011 Tapir	0,00	0,00	0,00	0,00	0,00	0,00
01 R Amundstr 012 Hoffard	0,00	0,00	0,00	0,00	0,00	0,00
01 R Amundstr 013 Kloppenburg	0,00	0,00	0,00	0,00	0,00	0,00
01 R Amundstr 014 Fortreck B.V.	0,00	0,00	0,00	0,00	0,00	0,00
01 R Amundstr 018 R2 Carcleaning	0,00	0,00	0,00	0,00	0,00	0,00
01 R Amundstr 020 TNN	0,00	0,00	0,00	0,00	0,00	0,00
01 R Amundstr 021 Low Budget Autos	0,00	0,00	0,00	0,00	0,00	0,00
01 R Amundstr 023 Lubben	0,00	0,00	0,00	0,00	0,00	0,00
01 R Amundstr 024 Wolters	0,00	0,00	0,00	0,00	0,00	0,00
01 R Amundstr 025 Hobo	0,00	0,00	0,00	0,00	0,00	0,00
01 R Amundstr 028 Van der Velden	0,00	0,00	0,00	0,00	0,00	0,00
01 R Amundstr 031 Vlentec	0,00	0,00	0,00	0,00	0,00	0,00



Groepsindeling en groepsreducties

Rapport: Groepsreducties
 Model: 6365-50 Bargermeer 2022-06-13+181+205-208(2022-04-11)

Groep	Reductie			Sommatie		
	Dag	Avond	Nacht	Dag	Avond	Nacht
01 R Amundstr 034-054 Verzamelgebouw	0,00	0,00	0,00	0,00	0,00	0,00
01 R Amundstr 056 Verzamelgebouw	0,00	0,00	0,00	0,00	0,00	0,00
01 R Amundstr 060 Oranjedorp	0,00	0,00	0,00	0,00	0,00	0,00
01 Rob Scottstr 001 Kroezen	0,00	0,00	0,00	0,00	0,00	0,00
01 Rob Scottstr 011 Venema	0,00	0,00	0,00	0,00	0,00	0,00
01 Rob Scottstr 015 Snijders	0,00	0,00	0,00	0,00	0,00	0,00
01 Rob Scottstr 019 Premier Oilfld. Rent.	0,00	0,00	0,00	0,00	0,00	0,00
01 Rob Scottstr 019 Teuben	0,00	0,00	0,00	0,00	0,00	0,00
01 Rondweg 000 Hondendressuurclub Emmerschans	0,00	0,00	0,00	0,00	0,00	0,00
01 Rondweg 031 MCE	0,00	0,00	0,00	0,00	0,00	0,00
01 Rondweg 031a Tankstation	0,00	0,00	0,00	0,00	0,00	0,00
01 Tw Bokslweg 001 Enexis	0,00	0,00	0,00	0,00	0,00	0,00
01 Tw Bokslweg 005 Waterschap	0,00	0,00	0,00	0,00	0,00	0,00
01 Tw Bokslweg 007 Busremise QBuzz	0,00	0,00	0,00	0,00	0,00	0,00
01 Tw Bokslweg 010-012 Techn Unie	0,00	0,00	0,00	0,00	0,00	0,00
01 Tw Bokslweg 014 Harwig	0,00	0,00	0,00	0,00	0,00	0,00
01 Tw Bokslweg 016a Lasauléc	0,00	0,00	0,00	0,00	0,00	0,00
01 Tw Bokslweg 018 Masselink's Motorenrevisi	0,00	0,00	0,00	0,00	0,00	0,00
01 Tw Bokslweg 025 Verzamelgebouw	0,00	0,00	0,00	0,00	0,00	0,00
01 V d Gamastr 002 Olie Distr Noord	0,00	0,00	0,00	0,00	0,00	0,00
01 V d Gamastr 006 De Nieuwe Start	0,00	0,00	0,00	0,00	0,00	0,00
01 V d Gamastr 010 Oostwoud	0,00	0,00	0,00	0,00	0,00	0,00
01 V d Gamastr 010a Blanken	0,00	0,00	0,00	0,00	0,00	0,00
01 V d Gamastr 014 Cuperus	0,00	0,00	0,00	0,00	0,00	0,00
01 V d Gamastr 018 ITB	0,00	0,00	0,00	0,00	0,00	0,00
01 V d Gamastr 021 Hoevers	0,00	0,00	0,00	0,00	0,00	0,00
01 V d Gamastr 022 Sita Holding	0,00	0,00	0,00	0,00	0,00	0,00
BD	0,00	0,00	0,00	0,00	0,00	0,00
VDG	0,00	0,00	0,00	0,00	0,00	0,00
01 V d Gamastr 030 Sommer	0,00	0,00	0,00	0,00	0,00	0,00
01 V d Gamastr 033 EGS	0,00	0,00	0,00	0,00	0,00	0,00
01 Vit Beringstr 001 Stork	0,00	0,00	0,00	0,00	0,00	0,00
01 Vit Beringstr 002-030 Verzamelgebouw	0,00	0,00	0,00	0,00	0,00	0,00
01 Vit Beringstr 005 RED	0,00	0,00	0,00	0,00	0,00	0,00
01 W Barentszstr 004 Catch	0,00	0,00	0,00	0,00	0,00	0,00
01 W Barentszstr 005 LBTec	0,00	0,00	0,00	0,00	0,00	0,00
01 W Barentszstr 006 Oosting autohandel	0,00	0,00	0,00	0,00	0,00	0,00
01 W Barentszstr 007 en a-q Verzamelgebouw	0,00	0,00	0,00	0,00	0,00	0,00
01 W Barentszstr 009-035 Verzamelgebouw	0,00	0,00	0,00	0,00	0,00	0,00
01 W Barentszstr 012 Teuben	0,00	0,00	0,00	0,00	0,00	0,00
01 W Schoutstr 001 van Velsen	0,00	0,00	0,00	0,00	0,00	0,00
01 W Schoutstr 002 Zwartemeer	0,00	0,00	0,00	0,00	0,00	0,00
01 W Schoutstr 003 Dorenbos	0,00	0,00	0,00	0,00	0,00	0,00



Groepsindeling en groepsreducties

Rapport: Groepsreducties
Model: 6365-50 Bargermeer 2022-06-13+181+205-208(2022-04-11)

Groep	Reductie			Sommatie		
	Dag	Avond	Nacht	Dag	Avond	Nacht
01 W Schoutstr 004 Sterdak	0,00	0,00	0,00	0,00	0,00	0,00
01 W Schoutstr 007 Kollmer + Witteveen	0,00	0,00	0,00	0,00	0,00	0,00
01 W Schoutstr 008 EMD	0,00	0,00	0,00	0,00	0,00	0,00
01 W Schoutstr 009 Inter Car Spray	0,00	0,00	0,00	0,00	0,00	0,00
01 W Schoutstr 010 P&R	0,00	0,00	0,00	0,00	0,00	0,00
01 W Schoutstr 011 en a-c enkele bedrn	0,00	0,00	0,00	0,00	0,00	0,00
01 W Schoutstr 012 Schramifa	0,00	0,00	0,00	0,00	0,00	0,00
01 W Schoutstr 013 Elect. Emmen	0,00	0,00	0,00	0,00	0,00	0,00
01 W Schoutstr 014 Lind	0,00	0,00	0,00	0,00	0,00	0,00
01 W Schoutstr 014a Reinders Transp	0,00	0,00	0,00	0,00	0,00	0,00
01 W Schoutstr 015 Hollands Glory	0,00	0,00	0,00	0,00	0,00	0,00
01 W Schoutstr 017 Lit	0,00	0,00	0,00	0,00	0,00	0,00
01 W Schoutstr 017a JvdReijid	0,00	0,00	0,00	0,00	0,00	0,00
01 W Schoutstr 018 Wesseling Kunststoffen	0,00	0,00	0,00	0,00	0,00	0,00
01 W Schoutstr 019 Accent Bouw	0,00	0,00	0,00	0,00	0,00	0,00
01 W Schoutstr 022 Groenmaat	0,00	0,00	0,00	0,00	0,00	0,00
01 W Schoutstr 024 Meppelink	0,00	0,00	0,00	0,00	0,00	0,00
01 W Schoutstr 026 Pro Electro BV	0,00	0,00	0,00	0,00	0,00	0,00
Overig 2 budget best bedr	0,00	0,00	0,00	0,00	0,00	0,00
_02 Hkmp+Nij+W+Obr	0,00	0,00	0,00	0,00	0,00	0,00
_02 buiten IT vlgns NAA	0,00	0,00	0,00	0,00	0,00	0,00
_02 Oosterwijk recy	0,00	0,00	0,00	0,00	0,00	0,00
Oosterw WZ 001 G&W Brink Metaal	99,00	0,00	0,00	99,00	0,00	0,00
Oosterw WZ 003 Steenhuis	0,00	0,00	0,00	0,00	0,00	0,00
Oosterw WZ 005 H Wolters	99,00	0,00	0,00	99,00	0,00	0,00
Oosterw WZ 007 Jannes	99,00	0,00	0,00	99,00	0,00	0,00
Oosterw WZ 007a? Michel Hendriks	0,00	0,00	0,00	0,00	0,00	0,00
Oosterw WZ 007x Bos?	0,00	0,00	0,00	0,00	0,00	0,00
Oosterw WZ 009 B en J	0,00	0,00	0,00	0,00	0,00	0,00
Oosterw WZ 011 Dijks	0,00	0,00	0,00	0,00	0,00	0,00
Oosterw WZ 013 Holties	0,00	0,00	0,00	0,00	0,00	0,00
Oosterw WZ 015+24a Kabel Recycling	99,00	0,00	0,00	99,00	0,00	0,00
Oosterw WZ 017 H Wolters	99,00	0,00	0,00	99,00	0,00	0,00
Oosterw WZ 019 J Wolters	99,00	0,00	0,00	99,00	0,00	0,00
Oosterw WZ 021+023 T. Wolters	99,00	0,00	0,00	99,00	0,00	0,00
Oosterw WZ 023abc-o H Wolters	0,00	0,00	0,00	0,00	0,00	0,00
Oosterw WZ 023abc-w H Wolters	0,00	0,00	0,00	0,00	0,00	0,00
Oosterw WZ 024 Hindriks	99,00	0,00	0,00	99,00	0,00	0,00
Oosterw WZ 024a G Hindriks	0,00	0,00	0,00	0,00	0,00	0,00
Oosterw WZ 024e Vermeulen	0,00	0,00	0,00	0,00	0,00	0,00
Oosterw WZ 024g Vision	0,00	0,00	0,00	0,00	0,00	0,00
Overig 3 reserve best bedr	0,00	0,00	0,00	0,00	0,00	0,00
_03 Hkmp+Nij+W+Obr	0,00	0,00	0,00	0,00	0,00	0,00



Groepsindeling en groepsreducties

Rapport: Groepsreducties
 Model: 6365-50 Bargermeer 2022-06-13+181+205-208(2022-04-11)

Groep	Reductie			Sommatie		
	Dag	Avond	Nacht	Dag	Avond	Nacht
_03 buiten IT vlgns NAA	0,00	0,00	0,00	0,00	0,00	0,00
_03 Oosterwijk recy	0,00	0,00	0,00	0,00	0,00	0,00
Oosterw WZ 001 G&W Brink Metaal	99,00	0,00	0,00	99,00	0,00	0,00
Oosterw WZ 003 Steenhuis	0,00	0,00	0,00	0,00	0,00	0,00
Oosterw WZ 005 H Wolters	99,00	0,00	0,00	99,00	0,00	0,00
Oosterw WZ 007 Jannes	99,00	0,00	0,00	99,00	0,00	0,00
Oosterw WZ 007a? Michel Hendriks	0,00	0,00	0,00	0,00	0,00	0,00
Oosterw WZ 007x Bos?	0,00	0,00	0,00	0,00	0,00	0,00
Oosterw WZ 009 B en J	0,00	0,00	0,00	0,00	0,00	0,00
Oosterw WZ 011 Dijks	0,00	0,00	0,00	0,00	0,00	0,00
Oosterw WZ 013 Holties	0,00	0,00	0,00	0,00	0,00	0,00
Oosterw WZ 015+24a Kabel Recycling	99,00	0,00	0,00	99,00	0,00	0,00
Oosterw WZ 017 H Wolters	99,00	0,00	0,00	99,00	0,00	0,00
Oosterw WZ 019 J Wolters	99,00	0,00	0,00	99,00	0,00	0,00
Oosterw WZ 021+023 T. Wolters	99,00	0,00	0,00	99,00	0,00	0,00
Oosterw WZ 023abc-o H Wolters	0,00	0,00	0,00	0,00	0,00	0,00
Oosterw WZ 023abc-w H Wolters	0,00	0,00	0,00	0,00	0,00	0,00
Oosterw WZ 024 Hindriks	99,00	0,00	0,00	99,00	0,00	0,00
Oosterw WZ 024a G Hindriks	0,00	0,00	0,00	0,00	0,00	0,00
Oosterw WZ 024e Vermeulen	0,00	0,00	0,00	0,00	0,00	0,00
Oosterw WZ 024g Vision	0,00	0,00	0,00	0,00	0,00	0,00
Overig 4 ruimte lege kavels	0,00	0,00	0,00	0,00	0,00	0,00
_04 Hkmp+Nij+W+Obr	0,00	0,00	0,00	0,00	0,00	0,00
_04 -buiten IT vlgns NAA	0,00	0,00	0,00	0,00	0,00	0,00
_04 -buiten IT 2.	0,00	0,00	0,00	0,00	0,00	0,00
_04 -buiten IT 3.1	0,00	0,00	0,00	0,00	0,00	0,00
_04 -buiten IT 3.2	0,00	0,00	0,00	0,00	0,00	0,00
_04 -buiten IT 4.1	0,00	0,00	0,00	0,00	0,00	0,00
_04 Hkmp+Nij+W+Obr 2.	0,00	0,00	0,00	0,00	0,00	0,00
_04 Hkmp+Nij+W+Obr 3.1	0,00	0,00	0,00	0,00	0,00	0,00
_04 Hkmp+Nij+W+Obr 3.2	0,00	0,00	0,00	0,00	0,00	0,00
_04 Hkmp+Nij+W+Obr 4.1	0,00	0,00	0,00	0,00	0,00	0,00
_04 Hkmp+Nij+W+Obr 4.2	0,00	0,00	0,00	0,00	0,00	0,00
_04 Oosterwijk recy	0,00	0,00	0,00	0,00	0,00	0,00
_04 Oosterwijk recy 4.2	0,00	0,00	0,00	0,00	0,00	0,00
04 1.	0,00	0,00	0,00	0,00	0,00	0,00
04 2.	0,00	0,00	0,00	0,00	0,00	0,00
04 3.1	0,00	0,00	0,00	0,00	0,00	0,00
04 3.2	0,00	0,00	0,00	0,00	0,00	0,00
04 4.1	0,00	0,00	0,00	0,00	0,00	0,00
04 4.2	0,00	0,00	0,00	0,00	0,00	0,00
04 5.1	0,00	0,00	0,00	0,00	0,00	0,00
04 5.2	0,00	0,00	0,00	0,00	0,00	0,00

Groepsindeling en groepsreducties

Rapport: Groepsreducties
 Model: 6365-50 Bargermeer 2022-06-13+181+205-208(2022-04-11)

Groep	Reductie			Sommatie		
	Dag	Avond	Nacht	Dag	Avond	Nacht
Shape import, 11-12-2020	0,00	0,00	0,00	0,00	0,00	0,00
Bouw gestart	0,00	0,00	0,00	0,00	0,00	0,00
Pand in gebruik (niet ingemeten)	0,00	0,00	0,00	0,00	0,00	0,00
Pand in gebruik	0,00	0,00	0,00	0,00	0,00	0,00
Sloopvergunning verleend	0,00	0,00	0,00	0,00	0,00	0,00
Verbouwing pand	0,00	0,00	0,00	0,00	0,00	0,00
Shape import, 25-11-2020	0,00	0,00	0,00	0,00	0,00	0,00
F	0,00	0,00	0,00	0,00	0,00	0,00
zonegrens (geldend tot 2022)	0,00	0,00	0,00	0,00	0,00	0,00
Shape import, 11-12-2020	0,00	0,00	0,00	0,00	0,00	0,00
zonegrens act (papieren krt)	0,00	0,00	0,00	0,00	0,00	0,00
zonegrens act (volgens bp Nw-Dordrecht 1991)	0,00	0,00	0,00	0,00	0,00	0,00



Modelinformatie en rekenparameters

Rapport: Lijst van model eigenschappen
 Model: Kopie van 6365-50 Bargermeer 2022-06-13+181+205-208(2022-04-11) geanonimiseerd

Model eigenschap

Omschrijving	Kopie van 6365-50 Bargermeer 2022-06-13+181+205-208(2022-04-11) geanonimiseerd
Verantwoordelijke	J.P.D.
Rekenmethode	#2 Industrielawaai HMRI, industrie
Aangemaakt door	J.P. Dwarshuis op 10-8-2005
Laatst ingezien door	J.P. Dwarshuis op 21-7-2022
Model aangemaakt met	GN-V5.00
Dag periode	07:00 - 19:00
Avond periode	19:00 - 23:00
Nacht periode	23:00 - 07:00
Samengestelde periode	Etmaalwaarde
Waarde	Max(Dag, Avond + 5, Nacht + 10)
Standaard maaiveldhoogte	20
Rekenhoogte contouren	5
Detailniveau toetspunt resultaten	Bronresultaten
Detailniveau resultaten grids	Groepsresultaten
Meteorologische correctie	Toepassen standaard, 5,0
Standaard bodemfactor	0,5
Absorptiestandaarden	HMRI-II.8
Dynamische foutmarge	--
Clusteren gebouwen	Ja
Verwijderen binnenwanden	Ja
Max.refl.afstand	--
Max.refl.diepte	1

Modelinformatie en rekenparameters

Commentaar

(...)

2022-07-21 JD

Kopie van 6365-50 Bargermeer 2022-06-13+181+205-208

(2022-04-11)

hernoemd tot

Kopie van 6365-50 Bargermeer 2022-06-13+181+205-208

(2022-04-11) geanonimiseerd

bronnen /overige objecten bedrijfskavels geanonimiseerd

hulpitems verwijderd

