

Van: [REDACTED]
Verzonden: woensdag 29 januari 2020 09:53
Aan: [REDACTED]
Onderwerp: Watertoets, 20200110-63-22206, Meester Bakkerweg 46 Emmen
Bijlagen: [REDACTED]

Geachte heer [REDACTED]

Op 10 januari 2020 heeft waterschap Vechtstromen uw verzoek om een wateradvies, via de website www.dewatertoets.nl, ontvangen.

Het betreft een wijziging aan de Meester Bakkerweg 46 te Emmen.

In kader van de watertoets heeft het waterschap de volgende opmerkingen:

Om wateroverlast in gebouwen te voorkomen adviseert het waterschap om de bovenzijde begane-grondvloer tenminste 30 centimeter boven de weg aan te leggen.

Bij het realiseren van bebouwing en het aanleggen van de verharding moet rekening worden gehouden met voldoende drooglegging om bijvoorbeeld opdrijven van verharding en schimmelvorming in kruipruimten te voorkomen. We adviseren voor bebouwing met kruipruimten een drooglegging van 1,00 meter en voor bebouwing zonder kruipruimte een drooglegging van 0,70 meter.

Om het aantal overstortingen van rioolwater en de belasting van rioolwaterzuiveringsinstallatie te beperken, is een belangrijk uitgangspunt om regenwater (HWA) en afvalwater (DWA) zoveel mogelijk gescheiden af te voeren.

Met vriendelijke groet,



T: 088 2203333
www.vechtstromen.nl



datum 10-1-2020
dossiercode 20200110-63-22206

Samenvatting van de watertoets(normale procedure)

In dit document vindt u een samenvatting van de door u ingevulde gegevens op de website www.dewatertoets.nl. De toets is uitgevoerd op een ruimtelijke ontwikkeling in het beheergebied van waterschap Vechtstromen. Voor algemene informatie over de watertoets van Vechtstromen kunt u ook terecht op de website van het waterschap www.vechtstromen.nl Mocht u specifieke vragen hebben naar aanleiding van deze toets dan kunt u ons bereiken via telefoonnummer 088- 220 3333. U kunt ook een email sturen naar info@vechtstromen.nl.

Uit deze toets volgt de **normale procedure**.

Hieronder vindt u een samenvatting van de door u ingevulde gegevens.

Gegevens aanvrager:

[REDACTED]
[REDACTED]
[REDACTED]
[REDACTED]
[REDACTED]

Telefoon:

Gegevens gemeente:

Naam: Emmen

E-mail: [REDACTED]

Telefoon: 14 0591

Plan gegevens:

Naam plan: Bestemmingsplan Emmen, woning Meester Bakkerweg 46

Omschrijving van het plan:

Bestemmingsplan Emmen, woning Meester Bakkerweg 46

Plan adresgegevens:

Adres: Meester Bakkerweg 46

Postcode: 7814 TL

Plaats: Emmen

Kadastraal: EMN00 T 946

Ingevoerde plangegevens:

Geraakte kaartlagen:

Heeft u een beperkingsgebied geraakt? **ja**

Het grootste deel van het door u ingetekende plangebied ligt in de gemeente **Emmen**.

Toets vragen:

- 1) Gaat het om een ruimtelijk plan dat uitsluitend een functiewijziging van bestaande bebouwing inhoudt? **nee**
- 2) Worden in het plan meer dan 10 wooneenheden gerealiseerd? **nee**
- 3) Is er in of rondom het plangebied sprake van wateroverlast of grondwateroverlast? **nee**
- 4) Maakt het plan deel uit van een groter plan dat in ontwikkeling is? **nee**
- 5) Neemt in het plan het verharde oppervlak van bebouwing en bestrating toe met meer dan 1500 m²? **nee**
- 6) Worden er op bedrijfsmatige wijze activiteiten verricht waardoor het verharde oppervlak verontreinigd raakt? **nee**
- 7) Betreft het een algehele herziening van een bestemmingsplan? **nee**
- 8) Bedraagt het verschil tussen de hoogte van de weg en de bovenzijde van de begane-grondvloer minder dan 30 centimeter? **nee**
- 9) Bedraagt het verschil tussen de GHG (Gemiddelde Hoogste Grondwaterstand) en de bovenzijde van de begane-grondvloer minder dan 80 centimeter? **nee**
- 10) Wordt op het perceel hemelwater (HWA) en huishoudelijk afvalwater (DWA) verzameld in dezelfde rioolbuis? **ja**

Aanvullende vragen:

- 11) Het verharde oppervlak neemt toe met circa **50m²**.
- 12) Hemelwater en huishoudelijk afvalwater wordt afgevoerd via een:
 - Gemengd stelsel **ja**
 - Gescheiden stelsel (hemelwater wordt geïnfilteerd)
 - Gescheiden stelsel (hemelwater wordt afgevoerd naar oppervlaktewater)

- Gescheiden stelsel (hemelwater wordt afgevoerd naar een hemelwaterriool en verbeterd gescheiden stelsel)

13) Ligt het plan in een intrekgebied van de waterwinning? **ja**

14) Is er in of grenzend aan het plangebied oppervlaktewater aanwezig? **nee**

15) Worden er materialen gebruikt waardoor het afstromende hemelwater verontreinigd kan raken? **nee**

16) Vinden er in het plangebied agrarische activiteiten plaats? **nee**

17) Gaat er grondwater onttrokken worden binnen het plangebied (tijdelijk of permanent)? **nee**

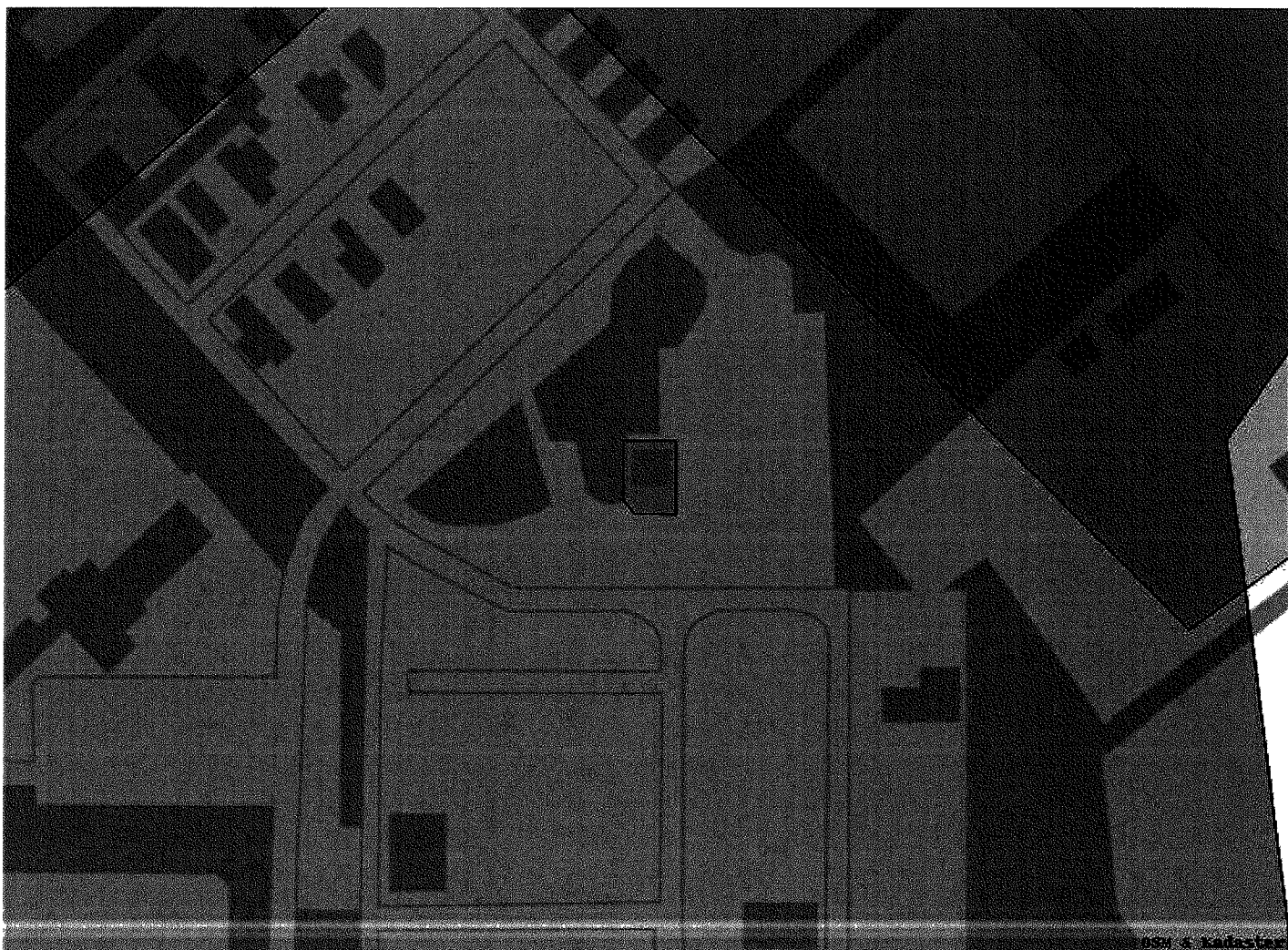

Verklaring

Dit document is een automatisch gegenereerd bestand op basis van de door u ingevulde gegevens. U bent akkoord gegaan met de door u ingevulde gegevens en u heeft verklaard alles naar waarheid te hebben ingevuld.

Copyright Digitale watertoets <http://www.dewatertoets.nl/> Dit document is gegenereerd via de website <http://www.dewatertoets.nl/>. Het document mag alleen worden gebruikt ten behoeve van het plan, dat in dit document is omschreven. De informatie in dit document is houdbaar tot maximaal 1 jaar, gerekend vanaf de genoemde datum in dit document.

